



7,500 บ่อ

ปีงบประมาณ พ.ศ. 2553

งบกองทุนพัฒนาน้ำบาดาล



สำนักพัฒนาน้ำบาดาล กรมทรัพยากรน้ำบาดาล
กระทรวงทรัพยากรธรรมชาติและสิ่งแวดล้อม

คำนำ

ประเทศไทยตั้งอยู่ในเขตภูมิประเทศและสภาพภูมิอากาศที่เหมาะสม ทำให้อุดมสมบูรณ์ไปด้วยทรัพยากรธรรมชาติที่มีความหลากหลายทางชีวภาพสูง ชุมชนมีวิถีการดำรงชีวิตที่พึ่งพิงและใช้ประโยชน์จากทรัพยากรธรรมชาติ แต่ทิศทางการพัฒนาประเทศที่มุ่งเน้นการใช้ประโยชน์จากทรัพยากรธรรมชาติเพื่อตอบสนองการเจริญเติบโตทางเศรษฐกิจเป็นหลัก ทำให้มีการใช้ทรัพยากรอย่างสิ้นเปลืองโดยไม่คำนึงถึงข้อจำกัดทางธรรมชาติ

น้ำก็เป็นปัจจัยหนึ่งของทรัพยากรธรรมชาติที่นำไปใช้ในภาคอุตสาหกรรม เกษตรกรรม และอุปโภค บริโภค เพื่อการพัฒนาประเทศและการดำรงชีวิตที่เป็นปกติสุขของชุมชนและสังคมโดยรวม โดยเฉพาะแหล่งน้ำบาดาลที่เป็นแหล่งน้ำต้นทุน รวมทั้งเป็นแหล่งน้ำทางเลือกสำหรับการพัฒนาอุตสาหกรรมและการเกษตร สามารถนำขึ้นมาใช้เพื่อทดแทนแหล่งน้ำผิวดินที่มีปริมาณไม่เพียงพอต่อความต้องการ ดังนั้นหากกระบวนการบริหารจัดการทรัพยากรน้ำบาดาลไม่ดำเนินการให้เป็นไปตามมาตรฐานทางวิชาการ อาจก่อให้เกิดความเสียหายต่อทรัพยากรน้ำบาดาลทั้งในเชิงปริมาณและคุณภาพยากที่จะแก้ไขได้

กรมทรัพยากรน้ำบาดาลได้เล็งเห็นถึงความสำคัญของการอนุรักษ์น้ำบาดาลควบคู่ไปกับการบริหารจัดการน้ำบาดาลในส่วนอื่นๆ จึงจำเป็นต้องดำเนินการอุดหนุนบ่อน้ำบาดาลที่ถูกทิ้งร้างและเลิกใช้ เพื่อป้องกันการแพร่กระจายของสิ่งปนเปื้อน ทั้งทางกายภาพและชีวภาพ เพื่อให้ประชาชนมีคุณภาพชีวิตที่ดี เป็นฐานการพัฒนาประเทศอย่างยั่งยืน และใช้ประโยชน์เพื่อการบริหารจัดการด้านระบบฐานข้อมูลและสารสนเทศน้ำบาดาลต่อไป

บทสรุป

โครงการอุดกลบบ่อน้ำบาดาลทั่วประเทศ ปีงบประมาณ พ.ศ. 2553

สำนักพัฒนาน้ำบาดาล ได้รับงบประมาณจากกองทุนพัฒนาน้ำบาดาลในการดำเนินงานตามโครงการอุดกลบบ่อน้ำบาดาลทั่วประเทศ ประจำปีงบประมาณ พ.ศ. 2553 จำนวน 7,500 บ่อ งบประมาณ 222,531,630.00 บาท (สองร้อยยี่สิบสองล้านห้าแสนสามหมื่นหนึ่งพันหกกร้อยสามสิบบาทถ้วน) โดยได้ดำเนินงานบรรลุตามเป้าหมาย และวัตถุประสงค์ที่ตั้งไว้ คืออุดกลบบ่อน้ำบาดาลที่ชำรุดและเลิกใช้งาน เพื่อป้องกันมิให้เกิดการปนเปื้อนของชั้นน้ำบาดาล สามารถสรุปได้ดังนี้

1. ผลการดำเนินงาน

ณ 31 ต.ค.53

ปี พ.ศ. 2553	แผนงาน	ผลงาน	คงเหลือ	เปอร์เซ็นต์
ปริมาณงาน	7,500 บ่อ	7,530 บ่อ	0	100.4
งบประมาณ	222,531,630บาท	211,816,040.49	10,715,589.51	95.18

2. แผนการดำเนินงานตามเป้าหมาย

จำนวนบ่อน้ำบาดาลที่ชำรุดและเลิกใช้งานคงเหลือ 15,000 บ่อ
แบ่งการดำเนินงานออกเป็น 2 ปี ดังนี้

ปีงบประมาณ พ.ศ. 2554	จำนวน	7,500	บ่อ
ปีงบประมาณ พ.ศ. 2555	จำนวน	7,500	บ่อ

3. แผนการดำเนินงานปีต่อไป

เนื่องจากบ่อน้ำบาดาลทั่วประเทศมีจำนวนมาก และได้ทำการขุดเจาะมาเป็นเวลาหลายสิบปี ส่งผลให้สภาพของบ่อน้ำบาดาลมีการชำรุดไปตามสภาพและอายุการใช้งาน ประกอบกับผู้ใช้ น้ำหันมาใช้ น้ำจากระบบประปาหรือจากแหล่งอื่นๆ ทำให้บ่อน้ำบาดาลบางส่วนไม่ได้ใช้งานและถูกทิ้งร้าง จึงมีความจำเป็นต้องทำการอุดกลบบ่อน้ำบาดาล ประมาณ 5 เปอร์เซ็นต์ ของบ่อที่มีอายุเกิน 5 ปี

ภาคผนวก

- ก. รายละเอียดของโครงการ
- ข. เอกสารบันทึกข้อความ คำสั่ง มติคณะกรรมการบริหารกองทุนพัฒนาน้ำบาดาล
- ง. ลักษณะโดยทั่วไปของบ่อน้ำบาดาลที่ชำรุด
- จ. แบบฟอร์มการรายงาน

สารบัญ

	หน้า
คำนำ	
บทสรุป	
ส่วนที่ 1 ส่วนนำ	1
1.1 หลักการและเหตุผล	1
1.2 วัตถุประสงค์	2
1.3 ความสอดคล้องกับแผนและยุทธศาสตร์	2
1.4 หลักเกณฑ์และเหตุผลของการอุดกลบ่อน้ำบาดาล	3
ส่วนที่ 2 กิจกรรม	4
2.1 ขั้นตอนการดำเนินงาน	4
2.2 วิธีการอุดกลบ่อน้ำบาดาล (ตามมาตรฐาน ทบ อ 6000-2550)	4
2.2.1 การอุดกลบ่อน้ำบาดาลด้วยซีเมนต์	4
2.2.2 การอุดกลบ่อน้ำบาดาลด้วยดินเหนียว	5
2.3 การสำรวจบ่อน้ำบาดาลด้วยกล้องโทรทัศน์วงจรปิด (TV-BOREHOLE)	6
ส่วนที่ 3 การดำเนินงาน	15
3.1 สรุป แผน ผล การดำเนินงาน	15
3.1.1 แผน ผล การดำเนินงานด้าน ปริมาณ	16
3.1.2 แผน ผล การดำเนินงานด้าน งบประมาณ	18
3.2 การตรวจและติดตามผลการดำเนินงานของโครงการและการประชาสัมพันธ์	19
3.3 การประชุมสัมมนา การถ่ายทอดความรู้ด้านการอนุรักษ์ทรัพยากรน้ำบาดาล ให้กับองค์กรปกครองส่วนท้องถิ่นและประชาชน	20
ส่วนที่ 4 วิเคราะห์การดำเนินงาน	21
4.1 ประโยชน์ที่ได้รับ	21
4.2 ปัญหา อุปสรรค	21
4.3 ข้อเสนอแนะ	21
ส่วนที่ 5 รายชื่อสถานที่อุดกลบ่อน้ำบาดาล ปีงบประมาณ 2553	22
5.1 สำนักพัฒนาน้ำบาดาล เขต 1 จังหวัดลำปาง	22
จังหวัดเชียงราย	22
จังหวัดเชียงใหม่	26

	หน้า
จังหวัดน่าน	30
จังหวัดพะเยา	33
จังหวัดแพร่	35
จังหวัดแม่ฮ่องสอน	38
จังหวัดลำปาง	40
จังหวัดลำพูน	43
5.2 สำนักทรัพยากรน้ำบาดาล เขต 2 จังหวัดสุพรรณบุรี	47
จังหวัดกาญจนบุรี	47
จังหวัดชัยนาท	51
จังหวัดนครสวรรค์	54
จังหวัดสิงห์บุรี	58
จังหวัดอุทัยธานี	60
จังหวัดอ่างทอง	64
จังหวัดพระนครศรีอยุธยา	64
จังหวัดสุพรรณบุรี	68
จังหวัดนนทบุรี	71
จังหวัดปทุมธานี	71
5.3 สำนักทรัพยากรน้ำบาดาล เขต 3 จังหวัดสระบุรี	73
จังหวัดสระบุรี	73
จังหวัดลพบุรี	77
จังหวัดปราจีนบุรี	83
จังหวัดเพชรบูรณ์	87
จังหวัดนครนายก	90
5.4 สำนักทรัพยากรน้ำบาดาล เขต 4 จังหวัดขอนแก่น	94
จังหวัดกาฬสินธุ์	94
จังหวัดขอนแก่น	101
จังหวัดมหาสารคาม	109
จังหวัดเลย	117
จังหวัดหนองบัวลำภู	123

	หน้า
5.5 สำนักทรัพยากรน้ำบาดาล เขต 5 จังหวัดนครราชสีมา	128
จังหวัดชัยภูมิ	128
จังหวัดนครราชสีมา	132
จังหวัดบุรีรัมย์	138
จังหวัดสุรินทร์	143
5.6 สำนักทรัพยากรน้ำบาดาล เขต 6 จังหวัดตรัง	150
จังหวัดตรัง	150
จังหวัดนครศรีธรรมราช	152
จังหวัดสุราษฎร์ธานี	157
จังหวัดกระบี่	162
จังหวัดพังงา	164
จังหวัดชุมพร	167
จังหวัดภูเก็ต	170
จังหวัดระนอง	171
5.7 สำนักทรัพยากรน้ำบาดาล เขต 7 จังหวัดกำแพงเพชร	174
จังหวัดกำแพงเพชร	174
จังหวัดตาก	180
จังหวัดพิจิตร	183
จังหวัดพิจนุ โลก	189
จังหวัดสุโขทัย	195
จังหวัดอุตรดิตถ์	199
5.8 สำนักทรัพยากรน้ำบาดาล เขต 8 จังหวัดราชบุรี	206
จังหวัดราชบุรี	206
จังหวัดนครปฐม	216
จังหวัดเพชรบุรี	221
จังหวัดประจวบคีรีขันธ์	223
จังหวัดสมุทรสงคราม	230
จังหวัดสมุทรสาคร	233
จังหวัดสมุทรปราการ	236

ส่วนที่ 1

ส่วนนำ

1.1 หลักการและเหตุผล

กรมทรัพยากรน้ำบาดาล จัดตั้งขึ้นมาจากการรวมหน่วยงานที่มีภารกิจด้านน้ำบาดาล ได้แก่ กรมทรัพยากรธรณี กรมโยธาธิการ กรมอนามัย สำนักงานเร่งรัดพัฒนาชนบท ซึ่งหน่วยงานดังกล่าว ได้ เจาะบ่อน้ำบาดาล เพื่อเป็นแหล่งน้ำสะอาดให้กับประชาชนใช้อุปโภคมาแล้วกว่า 40 ปี โดยมีบ่อน้ำบาดาล ที่ดำเนินการไว้ทั่วประเทศ จำนวน 232,868 บ่อ ในปีงบประมาณ 2548 ได้มีการสำรวจสภาพบ่อน้ำบาดาล เบื้องต้นทั่วประเทศจากสำนักทรัพยากรน้ำบาดาล เขต 1 – 12 และจากการดำเนินการ โครงการสำรวจ สถานะภาพบ่อน้ำบาดาล ศึกษา กำหนดเครือข่าย บ่อสังเกตการณ์ และการประเมินการใช้น้ำบาดาล เพื่อการบริหารจัดการทรัพยากรน้ำบาดาล สำหรับในปีงบประมาณ 2552 พบว่า มีบ่อน้ำบาดาลที่ไม่ได้ ใช้งาน ถูกทิ้งร้าง ไม่มีการดูแลรักษา และบ่อน้ำบาดาลที่ชำรุด หรือมีแหล่งน้ำอื่นใช้แทนแล้ว จำนวน 38,758 บ่อ ซึ่งหากปล่อยทิ้งไว้โดยไม่ทำการอุดกลบ อาจก่อให้เกิดการปนเปื้อนต่อชั้นน้ำบาดาลได้ ทั้งการ ปนเปื้อนจากสิ่งสกปรกปฏิจุลต่างๆที่จะเข้าสู่ชั้นน้ำบาดาลผ่านทางปากบ่อ และการปนเปื้อนภายในตัวบ่อ น้ำบาดาลเอง โดยเฉพาะในพื้นที่ที่มีชั้นน้ำเค็มสลับกับชั้นน้ำจืด และน้ำเค็มดังกล่าวสามารถกัดกร่อน ผนังบ่อทะลุ รั่วได้ ทำให้น้ำเค็มแทรกซึมเข้าสู่ชั้นน้ำจืดที่ประชาชนใช้กันอยู่โดยทั่วไป ผลก็คือจะทำให้ คุณภาพของชั้นน้ำบาดาลที่ดีด้วยคุณภาพ และเสื่อมโทรมเป็นชั้นน้ำเค็ม ใช้อุปโภคบริโภคไม่ได้อีกต่อไป ในช่วง 3 – 4 ปี ที่ผ่านมาประเทศไทยได้ประสบปัญหาด้านอุทกภัยทุกปี ทำให้เกิดภาวะน้ำท่วมหลาก ในหลายพื้นที่ทั่วประเทศ ส่งผลให้เกิดการปนเปื้อนของชั้นน้ำบาดาล โดยสิ่งสกปรกที่พัดพามาจะไหลเข้า สู่ชั้นน้ำบาดาลผ่านท่อที่ยังไม่ได้ทำการอุดกลบเหล่านี้

ตั้งแต่ปีงบประมาณ 2547 จนถึงปัจจุบัน กรมทรัพยากรน้ำบาดาล ได้ดำเนินการอุดกลบ บ่อน้ำบาดาลเพื่อการอนุรักษ์แหล่งน้ำบาดาล มีรายละเอียด ดังนี้

ปี 2547		ปี 2548		ปี 2549		ปี 2550		ปี 2551		ปี 2552		รวม/บ่อ
แผน	ผล	แผน	ผล	แผน	ผล	แผน	ผล	แผน	ผล	แผน	ผล	
1,500	1,765	2,300	2,777	2,300	2,739	2,300	2,914	2,400	2,823	3,240	3,240	16,258

ในปีงบประมาณ 2552 กรมทรัพยากรน้ำบาดาลได้รับงบประมาณจากกองทุนพัฒนาน้ำบาดาล เป็นเงิน 81,000,000 บาท เพื่อดำเนินการอุดกลบบ่อน้ำบาดาลในพื้นที่ทั่วประเทศ จำนวน 3,240 บ่อ ซึ่งได้ดำเนินการเสร็จเรียบร้อยแล้ว และยังคงมีบ่อน้ำบาดาลที่ชำรุด และไม่ได้ใช้งานสะสมอยู่อีก จำนวน 22,500 บ่อ ดังนั้น

สำนักพัฒนาน้ำบาดาล จึงได้จัดทำแผนการดำเนินงานอุทกกลบบ่อน้ำบาดาล ตามความสามารถของบุคลากรและเครื่องจักร ดังแสดงตามตารางข้างล่างนี้

ตารางแผนการอุทกกลบบ่อน้ำบาดาลทั่วประเทศ ประจำปีงบประมาณ 2553 – 2555

ปี 2553	ปี 2554	ปี 2555	รวม
7,500 บ่อ	7,500 บ่อ	7,500 บ่อ	22,500 บ่อ

1.2 วัตถุประสงค์

1. เพื่อป้องกันมิให้เกิดการปนเปื้อนของชั้นน้ำบาดาล
2. เพื่อรักษาคุณภาพน้ำบาดาลให้ยั่งยืน
3. เพื่อการอนุรักษ์ทรัพยากรน้ำบาดาล

1.3 ความสอดคล้องกับแผนและยุทธศาสตร์

1. พระราชบัญญัติน้ำบาดาล พ.ศ. 2520 และแก้ไขเพิ่มเติม ฉบับที่ 3 พ.ศ. 2546
 - มาตรา 7 เบญจ (2) การช่วยเหลือและอุดหนุนกิจการใดๆ ที่เกี่ยวกับการทดแทนและอนุรักษ์แหล่งน้ำบาดาล
2. ยุทธศาสตร์ที่ 2
 - กำกับดูแล อนุรักษ์ พื้นฟูทรัพยากรน้ำบาดาลและสิ่งแวดล้อมและส่งเสริมให้ประชาชนมีส่วนร่วม
3. กลยุทธ์ที่ 7
 - ติดตามสถานการณ์ ฝ้าระวัง แก้ไขและฟื้นฟูแหล่งน้ำที่เกิดวิกฤตการณ์หรือมีแนวโน้มที่จะเกิดขึ้น
4. กลยุทธ์ที่ 9
 - ส่งเสริมให้องค์กรปกครองส่วนท้องถิ่นและประชาชนมีส่วนร่วมในการอนุรักษ์และฟื้นฟูทรัพยากรน้ำบาดาลและสิ่งแวดล้อม

1.4 หลักเกณฑ์และสาเหตุการอุดกลบบ่อน้ำบาดาล

หลักเกณฑ์การอุดกลบบ่อน้ำบาดาลนั้นไม่สามารถจัดสรรได้เหมือนการเจาะบ่อน้ำบาดาล และการจัดทำระบบประปาบาดาล เนื่องจากการอุดกลบบ่อไม่ได้เป็นความต้องการของชาวบ้าน และไม่มีคำร้องขอจากประชาชนทั่วไป แต่เป็นการดำเนินการเพื่อการอนุรักษ์ และฟื้นฟูแหล่งน้ำบาดาล ไม่ให้เกิดการสูญเสียน้ำและเสียหายต่อแหล่งน้ำนั้นๆ จึงเป็นการจัดสรรตามสภาพความเป็นจริงของสาเหตุที่จำเป็นต้องทำการอุดกลบบ่อน้ำบาดาล หรือเกณฑ์ตามพระราชบัญญัติน้ำบาดาล พ.ศ. 2520 และที่แก้ไขเพิ่มเติม กำหนด

สาเหตุการอุดกลบบ่อน้ำบาดาล

1. บ่อชำรุดอุดตันไม่สามารถใช้การได้จากการหมดอายุของวัสดุก่อสร้างบ่อ เนื่องจากใช้มานาน เช่น ท่อสุฟ่ง ท่อแตก กรวดทรุด
2. การปนเปื้อนของสารเคมีในแหล่งน้ำบาดาลนั้น พื้นที่การเกษตรที่ใช้ยาฆ่าแมลงและปุ๋ยเคมี แหล่งโรงงานอุตสาหกรรม แหล่งชุมชนที่มีการทิ้งขยะมูลฝอยและสิ่งปฏิกูลใกล้บ่อน้ำบาดาล
3. เป็นแหล่งน้ำกร่อย เค็ม น้ำน้อย น้ำแห้ง เลิกใช้ ปิดบ่อ
4. คุณภาพน้ำเสีย เนื่องจากสารเคมีต่างๆ สูงเกินเกณฑ์มาตรฐาน เช่น เหล็ก ฟลูออไรด์ สารหนู
5. การขยายตัวของชุมชน มีระบบประปาใช้จึงไม่สนใจบ่อน้ำบาดาล หรือมีการก่อสร้างสาธารณูปโภค
6. ต้องการใช้พื้นที่ในการก่อสร้างอาคาร เช่น อาคารเรียน โบสถ์ ศาลาการเปรียญ
7. มีบ่อน้ำบาดาลใหม่ที่มีปริมาณน้ำมากกว่าทดแทน
8. เกิดกรณีพิพาทในการเปลี่ยนผู้ครอบครองที่ดิน

ส่วนที่ 2

กิจกรรม

2.1 ขั้นตอนการดำเนินงาน

การอุดกลบ่อน้ำบาดาล มีขั้นตอนการดำเนินงานดังต่อไปนี้

- 2.1.1 รวบรวมวิเคราะห์ข้อมูลบ่อน้ำบาดาลเดิมและตรวจข้อมูลในสนาม
- 2.1.2 ทราบสาเหตุที่เลิกใช้และต้องการอุดกลบ่อจากเจ้าของบ่อ เช่น น้ำน้อย เค็ม
- 2.1.3 ความลึกของการก่อสร้างบ่อ ขนาด ช่วงความลึกของท่อกรู ท่อกรอง และระดับน้ำคงที่
- 2.1.4 ถอนเครื่องสูบน้ำพร้อมอุปกรณ์ออกจากบ่อให้หมด (ถ้ามี)
- 2.1.5 วัดระดับน้ำปกติและความลึกบ่อเปรียบเทียบกับข้อมูลเดิม
- 2.1.6 ทำการเป่าล้างบ่อด้วยเครื่องอัดลมให้ดิน ทราย ตะกอนที่ตกค้างอยู่ในบ่อขึ้นให้หมด
- 2.1.7 ในกรณีที่บ่อนั้นเลิกใช้เนื่องจากท่อกรูบ่อแตกหรือทะลุ มีน้ำเค็มหรือสิ่งปนเปื้อนไหลเข้าสู่ชั้นน้ำ ต้องเป่าล้างเอาน้ำเค็มหรือสิ่งปนเปื้อนออกให้มากที่สุดเท่าที่จะทำได้จนเข้าสู่ภาวะปกติ ทำการวัดความลึกบ่อพร้อมทั้งทำการตรวจสอบสภาพบ่อน้ำบาดาลด้วยกล้องโทรทัศน์วงจรปิด (TV-BOREHOLE)
- 2.1.8 จากขนาดท่อกรู ท่อกรองและความลึกบ่อที่ได้ นำมาคำนวณหาปริมาตรบ่อ(คิดจากระดับก้นบ่อหลังจากเป่าล้างถึงระดับพื้นดิน) และปริมาตรวัสดุที่จะต้องใช้ในการอุดกลบ
- 2.1.9 ทำการอุดกลบตามวิธีและวัสดุที่เลือกใช้

2.2 วิธีการอุดกลบ่อน้ำบาดาลตามมาตรฐาน ทบ อ 6000-2550

2.2.1 วิธีการอุดกลบ่อน้ำบาดาลด้วยซีเมนต์

- 2.2.1.1 กรณีบ่อที่จะทำการอุดกลบมีสาเหตุมาจากการปนเปื้อนของน้ำกร่อยและไม่สามารถสูบน้ำออกเพื่อให้น้ำจืดจากชั้นน้ำบาดาลมาแทนที่แล้วต้องนำน้ำจืดสะอาดใส่ลงในบ่อแทนที่น้ำกร่อยเค็ม
- 2.2.1.2 ลงท่ออัดซีเมนต์ที่ความลึกประมาณ 1 เมตรเหนือระดับก้นบ่อ แล้วทำการอัดซีเมนต์ (ซีเมนต์ 50 กก. ต่อน้ำจืดประมาณ 23 ลิตร) โดยใช้ชุดอัดซีเมนต์ทำการอัดต่อเนื่องจนซีเมนต์ในบ่อถึงระดับพื้นดิน ในกรณีที่บ่อลึกและแรงดันของเครื่องอัดซีเมนต์ไม่เพียงพอที่จะอัดในครั้งเดียวจากก้นบ่อ ให้ทำการยกท่อขึ้นที่ระดับประมาณ 1 เมตรเหนือระดับซีเมนต์ที่อัดได้ในแต่ละครั้ง ทำการอัดอย่างต่อเนื่อง จนถึงระดับพื้นดิน
- 2.2.1.3 ปลดปล่อยซีเมนต์แข็งตัวประมาณ 24 ชม. จากนั้นเติมซีเมนต์ในบ่อให้เต็มถึงระดับ 10 ซม. ลึกลงจากระดับพื้นดิน
- 2.2.1.4 ทำการเทแทนปูนปิดปากบ่อ ขนาด 50X50X10 ซม.พร้อมบันทึกรายละเอียดลงบนแผ่นปูน

2.2.2 การอุดกลบบ่อน้ำบาดาลด้วยดินเหนียว

การอุดกลบบ่อน้ำบาดาลตามมาตรฐาน ทบ อ 6000-2550 มีวัตถุประสงค์เพื่อเป็นแนวทางการปฏิบัติสำหรับอุดกลบบ่อน้ำบาดาล บ่อเจาะสำรวจ บ่อสังเกตการณ์ หรือบ่อเจาะใดๆ เมื่อเลิกใช้แล้ว ไม่ให้บ่อเหล่านั้นเป็นตัวนำเกิดการปนเปื้อน หรือมีผลกระทบต่อคุณสมบัติของชั้นน้ำบาดาล ซึ่งเป็นส่วนหนึ่งของการอนุรักษ์ฟื้นฟูแหล่งน้ำบาดาล ที่นิยมใช้มีอยู่ 2

- 2.2.2.1 เตรียมดินเหนียวน้ำจืด ปราศจากวัสดุอื่นเจือปน ปั้นเป็นลูกกลม(ขนาดเล็กกว่า 3 ซม.) นำไปตากแดดให้แห้ง
- 2.2.2.2 เทลูกดินเหนียวลงในบ่ออย่างช้าๆ การลงดินเหนียวซึ่งท่อกรองบ่อยังไม่ถูกอุดตันอาจใช้น้ำสะอาดฉีดลงไปพร้อมกับดินเหนียวเพื่อไล่ดินเหนียวที่อาจติดผนังท่อกรู ทำให้ดินเหนียวละลายง่ายขึ้นและน้ำที่ไหลลงบ่อนั้นจะช่วยพาดินเหนียวสู่ก้นบ่อเร็วขึ้นในเวลาที่ท่อกรองยังไม่ถูกอุดตันด้วยดินเหนียว
- 2.2.2.3 เมื่อดินเหนียวเต็มถึงระดับปากบ่อปล่อยให้ดินเหนียวยุบตัวเป็นเวลาอย่างน้อย 24 ชม. จากนั้นเติมดินเหนียวถึงระดับปากบ่ออีกครั้ง (ปากบ่อที่ได้ทำการตัดให้ต่ำกว่าพื้นดินเล็กน้อย)
- 2.2.2.4 ทำการเทแทนปูนปิดปากบ่อ ขนาด 50X50X10 ซม.พร้อมกับบันทึกรายละเอียดลงบนแผ่นปูน

2.3. การสำรวจบ่อน้ำบาดาลด้วยกล้องโทรทัศน์วงจรปิด

การดำเนินงาน

การสำรวจบ่อน้ำบาดาลด้วยกล้องโทรทัศน์วงจรปิด (TV-Bore Hole) เป็นขั้นตอนหนึ่งที่จะเพิ่มเติมจากการอุดกลบบ่อน้ำบาดาล ภายหลังจากการเป่าล้างบ่อน้ำบาดาลแล้ว จำเป็นจะต้องทิ้งบ่อน้ำไว้ประมาณ 2-3 วัน เพื่อให้ให้น้ำตกตะกอนก่อนแล้วจึงนำเครื่องสำรวจบ่อน้ำบาดาลด้วยกล้องโทรทัศน์วงจรปิด (TV-Bore Hole) มาทำการตรวจสอบคุณภาพของบ่อน้ำซึ่งมีผังการดำเนินการ ดังนี้

แผนผังการดำเนินการ

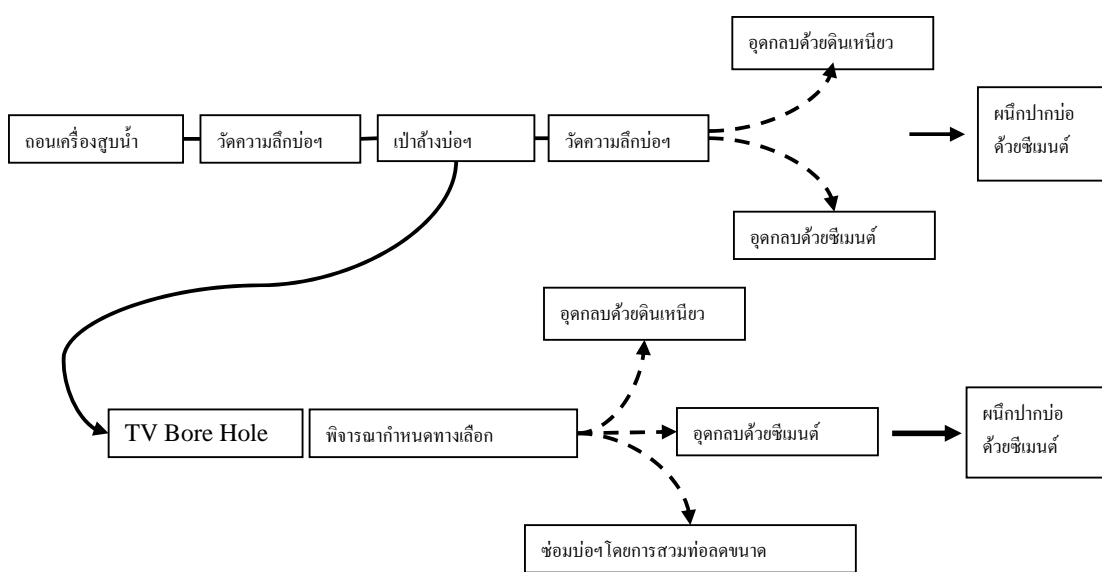

จากแผนผังจะเห็นว่า การสำรวจบ่อน้ำบาดาลด้วยกล้องโทรทัศน์วงจรปิด (TV-Bore Hole) จะอยู่ในขั้นตอนภายหลังจากการเป่าล้างบ่อน้ำบาดาลแล้ว ในกิจกรรมนี้เป็นการนำกล้องโทรทัศน์เข้าไปในบ่อน้ำบาดาล จะทำให้มองเห็นสภาพบ่อฯ ว่าอยู่ในสภาพใด ผนังบ่อมีรอยแตกหรือไม่ ซึ่งจะเป็นข้อพิจารณาออกเป็น 3 ทางเลือก ดังนี้

1. หากสภาพบ่อยังสมบูรณ์คืออยู่ที่พิจารณาให้ใช้ดินเหนียวเป็นตัวอุดกลบ
2. หากพบรอยแตกของผนังบ่อและมีน้ำเค็มรั่วเข้ามา จะพิจารณาใช้การอุดกลบด้วยซีเมนต์ เนื่องจากซีเมนต์จะแทรกเข้าไปยังรอยแตกต่างๆ ได้
3. หรือจากการทราบถึงสภาพบ่อฯ ทำให้ผู้ดูแลบ่อฯ อาจเลือกที่จะทำการซ่อมแซมจะสามารถซ่อมแซมได้อย่างถูกต้องวิธี



ตัวกล้องโทรทัศน์วงจรปิด (TV-Bore Hole)



นำกล้องหย่อนลงในบ่อฯ โดยมีสามขาเป็นตัวรับ



บนรถจะมีรถสำหรับหย่อนกล้องลงในบ่อ



ภาพที่มองได้ทางหน้าจะโทรทัศน์

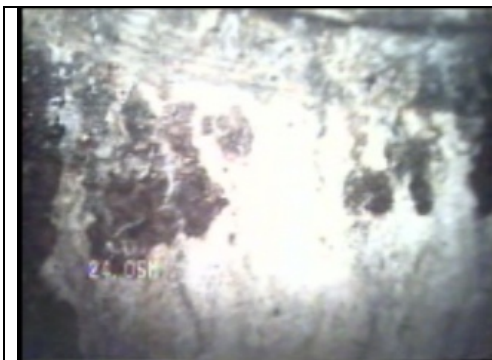

สภาพบ่อฯ ที่มองเห็นได้

โครงการอุดกลบ่อน้ำบาดาลทั่วประเทศ ประจำปีงบประมาณ 2553
ขั้นตอนการอุดกลบ่อน้ำบาดาล ด้วยปูนซีเมนต์



ก่อนเข้าดำเนินการอุดกลบ่อน้ำบาดาล ด้วยปูนซีเมนต์



ลงท่อลมอัดอากาศเพื่อเป่าล้างบ่อ

โครงการอุดกลบ่อน้ำบาดาลทั่วประเทศ ประจำปีงบประมาณ 2553
ขั้นตอนการอุดกลบ่อน้ำบาดาล ด้วยปูนซีเมนต์



การเป่าล้างบ่อน้ำบาดาล



ผสมปูนซีเมนต์

โครงการอุดกลบ่อน้ำบาดาลทั่วประเทศ ประจำปีงบประมาณ 2553
ขั้นตอนการอุดกลบ่อน้ำบาดาล ด้วยปูนซีเมนต์



การอัดปูนซีเมนต์ลงในบ่อน้ำบาดาล



โครงการอุดกลบ่อน้ำบาดาลทั่วประเทศ ประจำปีงบประมาณ 2553
ขั้นตอนการอุดกลบ่อน้ำบาดาล ด้วยปูนซีเมนต์

ปูนซีเมนต์เติมบ่อน้ำบาดาล



การตัดท่อ



โครงการอุดกลบบ่อน้ำบาดาลทั่วประเทศ ประจำปีงบประมาณ 2553
ขั้นตอนการอุดกลบบ่อน้ำบาดาล ด้วยดินเหนียว



บ่อน้ำบาดาลที่จะดำเนินการอุดกลบ



ถอนอุปกรณ์เครื่องสูบน้ำออก



วัดระดับความลึกบ่อน้ำบาดาล

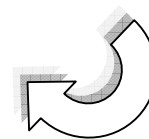

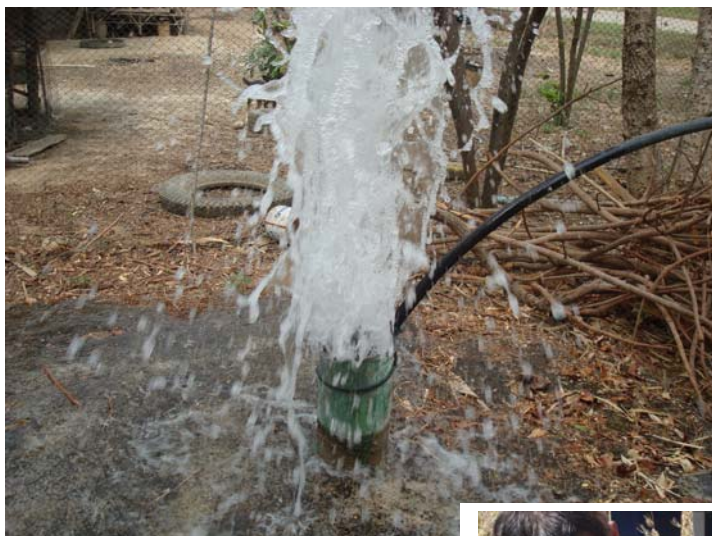

เป่าล้างบ่อน้ำบาดาลก่อนทำการอุดกลบ

ตัดท่อกรูบ่อให้เสมอฟื้นดิน



อุดกลบด้วยดินเหนียวน้ำจืดเนื้อเนียนบริสุทธิ์
ปั้นลูกกลม ขนาด 3 เซนติเมตร

เทพื้นคอนกรีตปิดปากบ่อ



ดำเนินการอุดกลบ่อน้ำบาดาล ด้วยดินเหนียว
เสร็จเรียบร้อยแล้ว

ส่วนที่ 3

การดำเนินงาน

3.1 สรุปแผน ผล การดำเนินงาน

ด้านปริมาณ แผนการดำเนินงานโครงการอุทกชลบ่อน้ำบาดาลทั่วประเทศ พ.ศ.2553

จำนวน 7,500 บ่อ

ผลการดำเนินงานแล้วเสร็จ จำนวน 7,530 บ่อ

คิดเป็น 100.4 เปอร์เซ็นต์

ด้านงบประมาณ แผนงบประมาณดำเนินงานโครงการอุทกชลบ่อน้ำบาดาลทั่วประเทศ พ.ศ.2553

สทบ. เขต 1-12

จำนวน 167,181,630.00 บาท ใ้ใช้ไป 167,118,365.67 บาท

คิดเป็น 99.96 เปอร์เซ็นต์

งบดำเนินงานและงบลงทุนของส่วนกลาง จำนวน 55,350,000.00 บาท ใ้ใช้ไป 44,476,513.07 บาท

คิดเป็น 80.35 เปอร์เซ็นต์

สรุปผลการดำเนินงานที่ผ่านมาถึงปีงบประมาณ 2553

ปี 2547		ปี 2548		ปี 2549		ปี 2550		ปี 2551		ปี 2552		ปี 2553		รวม (บ่อ)
แผน	แผน	แผน	แผน	แผน	แผน	แผน	ผล	แผน	ผล	แผน	ผล	แผน	ผล	
1,500	2,300	2,300	2,300	2,400	3,240	3,240	2,739	2,300	2,914	2,400	2,823	7,500	7,530	23,788

3.1.1 แผนงาน/ผลงาน โครงการอุดหนุนน้ำบาดาลทั่วประเทศ ประจำปีงบประมาณ 2553

ด้านปริมาณ

หน่วยงาน	ลำดับที่	จังหวัด	แผนงาน (บ่อ)			ผลงาน (บ่อ)			หมายเหตุ
			ดินเหนียว	ซีเมนต์	รวม	ดินเหนียว	ซีเมนต์	รวม	
สทบ.เขต 1 ลำปาง	1	เชียงใหม่	68	37	105	74	43	117	
	2	เชียงใหม่	69	46	111	59	33	92	
	3	น่าน	35	28	63	32	25	57	
	4	พะเยา	29	24	53	42	26	68	
	5	แพร่	34	28	62	43	27	70	
	6	แม่ฮ่องสอน	29	11	40	19	11	30	
	7	ลำปาง	74	22	96	64	22	86	
	9	ลำพูน	47	13	60	52	18	70	
	รวม			385	205	590	385	205	590
สทบ.เขต 2 สุพรรณบุรี	1	กาญจนบุรี	110	-	110	110	-	110	
	2	ชัยนาท	65	-	65	65	-	65	
	3	นครสวรรค์	100	-	100	104	-	104	
	4	นนทบุรี	15	-	15	-	15	15	
	5	ปทุมธานี	23	-	23	-	20	20	
	6	พระนครศรีอยุธยา	-	61	61	-	60	60	
	7	สิงห์บุรี	40	-	40	40	-	40	
	8	สุพรรณบุรี	-	60	60	34	26	60	
	9	อุทัยธานี	90	-	90	90	-	90	
	10	อ่างทอง	-	50	50	-	50	50	
รวม			443	171	614	443	171	614	
สทบ.เขต 3 สระบุรี	1	สระบุรี	54	62	116	53	63	116	
	2	ลพบุรี	93	35	128	88	40	128	
	3	นครนายก	45	30	75	45	30	75	
	4	ปราจีนบุรี	69	43	112	69	43	112	
	5	เพชรบูรณ์	59	-	59	59	-	59	
รวม			320	170	490	314	176	490	
สทบ.เขต 4 ขอนแก่น	1	กาฬสินธุ์	89	91	180	89	91	180	
	2	ขอนแก่น	97	103	200	97	103	200	
	3	มหาสารคาม	83	97	180	83	97	180	
	4	หนองบัวลำภู	101	2	103	101	2	103	
	5	เลย	137	-	137	137	0	137	
รวม			507	293	800	507	293	800	
สทบ.เขต 5 นครราชสีมา	1	นครราชสีมา	66	62	128	66	62	128	
	2	ชัยภูมิ	117	-	117	117	-	117	
	3	สุรินทร์	90	46	136	84	52	136	
	4	บุรีรัมย์	81	48	129	91	38	129	
รวม			354	156	510	358	152	510	

หน่วยงาน	ลำดับที่	จังหวัด	แผนงาน (ป่อ)			ผลงาน (ป่อ)			หมายเหตุ
			ดินเหนียว	ซีเมนต์	รวม	ดินเหนียว	ซีเมนต์	รวม	ดินเหนียว
สทบ.เขต 6 ตรัง	1	นครศรีธรรมราช	84	49	133	80	63	143	
	2	สุราษฎร์ธานี	44	76	120	62	58	120	
	3	ชุมพร	61	27	88	62	25	87	
	4	พังงา	52	22	74	61	13	74	
	5	กระบี่	38	19	57	40	17	57	
	6	ระนอง	32	19	51	40	12	52	
	7	ภูเก็ต	22	21	43	43	-	43	
	8	ตรัง	52	27	79	29	40	69	
รวม			385	260	645	417	228	645	
สทบ.เขต 7 กำแพงเพชร	1	กำแพงเพชร	97	56	153	98	55	153	
	2	สุโขทัย	60	34	94	60	34	94	
	3	อุดรดิตถ์	95	55	150	95	55	150	
	4	พิจิตร	97	56	153	97	56	153	
	5	พิจิตร	83	49	132	88	44	132	
	6	ตาก	47	27	74	47	27	74	
รวม			479	277	756	485	271	756	
สทบ.เขต 8 ราชบุรี	1	นครปฐม	93	25	118	106	18	124	
	2	ประจวบคีรีขันธ์	95	85	180	109	57	166	
	3	เพชรบุรี	52	25	77	12	46	58	
	4	ราชบุรี	128	85	213	155	83	238	
	5	สมุทรสงคราม	17	55	72	18	55	73	
	6	สมุทรสาคร	43	27	70	28	45	73	
	7	สมุทรปราการ	-	3	3	-	1	1	
รวม			428	305	733	428	305	733	
สทบ. เขต 9 ชลบุรี	1	กรุงเทพมหานคร	-	-	-				
	2	จันทบุรี	45	-	45	45	45	90	
	3	ฉะเชิงเทรา	51	66	117	51	68	119	
	4	ชลบุรี	129	49	178	129	53	182	
	5	ตราด	56	17	73	56	17	73	
	6	ระยอง	83	197	280	85	144	229	
	7	สระแก้ว	60	-	60	60	-	60	
รวม			424	329	753	426	327	753	
สทบ. เขต 10 อุดรธานี	1	นครพนม	68	37	105	68	37	105	
	2	มุกดาหาร	77	43	120	77	43	120	
	3	สกลนคร	68	37	105	67	38	105	
	4	หนองคาย	96	54	150	96	54	150	
	5	อุดรธานี	76	44	120	77	43	120	
รวม			385	215	600	385	215	600	

หน่วยงาน	ลำดับที่	จังหวัด	แผนงาน (บ่อ)			ผลงาน (บ่อ)			หมายเหตุ
			ดินเหนียว	ซีเมนต์	รวม	ดินเหนียว	ซีเมนต์	รวม	ดินเหนียว
สทบ.เขต 11 อุบลราชธานี	1	อุบลราชธานี	185	66	251	187	67	254	
	2	ยโสธร	135	54	189	140	54	194	
	3	ร้อยเอ็ด	90	51	141	90	51	141	
	4	ศรีสะเกษ	108	85	193	112	88	200	
	5	อำนาจเจริญ	65	10	75	80	10	90	
รวม			583	266	849	609	270	879	
สทบ.เขต 12 สงขลา	1	นราธิวาส		-	-	-	-	-	
	2	ยะลา		-	-	-	-	-	
	3	ปัตตานี		-	-	-	-	-	
	4	พัทลุง	32	23	55	32	23	55	
	5	สงขลา	15	35	50	15	35	50	
	6	สตูล	33	22	55	33	22	55	
รวม			80	80	160	80	80	160	
รวมทั้งหมด			4,773	2,727	7,500	4,837	2,693	7,530	

3.1.2 แผนงาน/ผลงาน โครงการอุดหนุนบ่อน้ำบาดาลทั่วประเทศ ประจำปีงบประมาณ 2553

ด้านงบประมาณ

หน่วยงาน	งบประมาณที่ได้รับ	งบประมาณที่ใช้ไป	คงเหลือ	หมายเหตุ
สทบ.เขต 1 ลำปาง	13,145,050.00	13,144,693.20	156.80	
สทบ.เขต 2 สุพรรณบุรี	13,650,550.00	13,631,587.66	18,962.34	
สทบ.เขต 3 สระบุรี	10,916,900.00	10,916,836.33	63.67	
สทบ.เขต 4 ขอนแก่น	17,834,170.00	17,834,107.00	63.00	
สทบ.เขต 5 นครราชสีมา	11,348,040.00	11,340,066.00	7,974.00	
สทบ.เขต 6 ตรัง	14,395,200.00	14,394,159.83	1,040.17	
สทบ.เขต 7 กำแพงเพชร	16,853,370.00	16,853,363.10	6.90	
สทบ.เขต 8 ราชบุรี	16,365,770.00	16,364,237.42	1,532.58	
สทบ.เขต 9 ชลบุรี	16,823,130.00	16,790,169.83	32,960.17	
สทบ.เขต 10 อุดรธานี	13,372,350.00	13,372,339.50	10.50	
สทบ.เขต 11 อุบลราชธานี	18,895,500.00	18,895,500.00	0	
สทบ.เขต 12 สงขลา	3,581,600.00	3,581,105.80	494.20	
สทบ.เขต 1-12	167,181,630.00	167,118,365.67	63,264.33	
ส่วนกลาง	55,350,000.00	44,476,513.07	10,873,486.93	
รวมทั้งสิ้น	222,531,630.00	211,594,878.74	10,936,751.26	

3.2 การตรวจและติดตามผลการดำเนินงานโครงการและการประชาสัมพันธ์

ส่วนส่งเสริมและถ่ายทอดเทคโนโลยี สำนักพัฒนาน้ำบาดาล ได้จัดส่งเจ้าหน้าที่ไปติดตามผลการดำเนินงานของหน่วยปฏิบัติงาน ของสำนักทรัพยากรน้ำบาดาลเขต 1-12 เพื่อประสานงานและควบคุมการปฏิบัติงานให้เป็นไปตามมาตรฐานของการปฏิบัติงานและการอุดกลบ พร้อมกับประชาสัมพันธ์การอุดกลบบ่อน้ำบาดาล ซึ่งแจ้งถึงผลดีของการอุดกลบบ่อน้ำบาดาล ให้กับองค์กรปกครองส่วนท้องถิ่น ผู้ใช้น้ำบาดาลและประชาชนทั่วไป



3.3 การประชุมสัมมนา การถ่ายทอดความรู้ด้านการอนุรักษ์ทรัพยากรน้ำบาดาลให้กับองค์กรปกครองส่วนท้องถิ่นและประชาชน

เป็นการจัดประชุมสัมมนา ในพื้นที่ความรับผิดชอบของสำนักทรัพยากรน้ำบาดาลทั้ง 12 เขต โดยมุ่งเน้นให้เจ้าหน้าที่ขององค์กรปกครองส่วนท้องถิ่นและประชาชน ได้มีความรู้เกี่ยวกับสถานการณ์น้ำบาดาลปัจจุบัน และผลกระทบที่เกิดจากบ่อน้ำบาดาลที่ชำรุดหรือถูกทิ้งร้าง เสริมสร้างทัศนคติด้านการอนุรักษ์ทรัพยากร

น้ำบาดาล กฎหมายน้ำบาดาลที่เกี่ยวข้องกับท้องถิ่น และมาตรฐานการอุดกลบบ่อน้ำบาดาล โดยวิทยากรที่มีความรู้ความสามารถทั้งจากภายในและภายนอก



ส่วนที่ 4

วิเคราะห์การดำเนินงาน

4.1 ประโยชน์ที่ได้รับ

- ป้องกันการแพร่กระจายของของเสียและสารเคมี
- ป้องกันการแพร่กระจายของน้ำเค็ม
- สร้างจิตสำนึกในการอนุรักษ์น้ำบาดาลให้แก่องค์กรปกครองส่วนท้องถิ่นและประชาชน
- ประชาชนมีน้ำบาดาลใช้อย่างปลอดภัยและยั่งยืน
- ประหยัดค่าใช้จ่ายในการเจาะบ่อน้ำบาดาลใหม่ โดยการซ่อมแซมบ่อจากการใช้โทรทัศน์วงจรปิด (TV-BOREHOLE) ตรวจสอบ
- ใช้พื้นที่เพื่อทำประโยชน์ได้ตามต้องการ

4.2 ปัญหา - อุปสรรค

- ประชาชนไม่ค่อยให้ความสนใจเนื่องจากไม่ได้เป็นความต้องการของชาวบ้าน แต่เป็นการดำเนินการเพื่อการอนุรักษ์ไม่ให้เกิดการเสียหายต่อแหล่งน้ำบริเวณนั้น
- ประชาชนยังไม่มีความรู้ความเข้าใจเกี่ยวกับแหล่งน้ำบาดาล บ่อน้ำบาดาลที่เคยใช้อยู่จึงขาดการดูแลและบำรุงรักษาอย่างถูกต้อง

4.3 ข้อเสนอแนะ

- เนื่องจากปริมาณของบ่อน้ำบาดาลมีเป็นจำนวนมาก บ่อน้ำบาดาลที่เสื่อมสภาพ ชำรุด ทิ้งร้าง จึงมีปริมาณเพิ่มขึ้นตามไปด้วย เมื่อระบบประปาเข้าถึงท้องถิ่นบ่อน้ำบาดาลจึงขาดการดูแลเอาใจใส่บำรุงรักษา ทำให้เสื่อมสภาพเร็วขึ้นไปด้วย ดังนั้นเพื่อให้การอนุรักษ์แหล่งน้ำบาดาลให้มีใช้อย่างยั่งยืน ควรทำการประชาสัมพันธ์ อบรม สร้างจิตสำนึกในการอนุรักษ์ให้กับองค์กรปกครองส่วนท้องถิ่น ประชาชนและกลุ่มผู้ใช้น้ำ ควบคู่ไปกับการอุดหนุนบ่อน้ำบาดาลที่เลิกใช้อย่างต่อเนื่อง

ส่วนที่ 1

ส่วนนำ

1.1 หลักการและเหตุผล

กรมทรัพยากรน้ำบาดาล จัดตั้งขึ้นมาจากการรวมหน่วยงานที่มีภารกิจด้านน้ำบาดาล ได้แก่ กรมทรัพยากรธรณี กรมโยธาธิการ กรมอนามัย สำนักงานเร่งรัดพัฒนาชนบท ซึ่งหน่วยงานดังกล่าว ได้เจาะบ่อน้ำบาดาล เพื่อเป็นแหล่งน้ำสะอาดให้กับประชาชนใช้อุปโภคมาแล้วกว่า 40 ปี โดยมีบ่อน้ำบาดาล ที่ดำเนินการไว้ทั่วประเทศ จำนวน 232,868 บ่อ ในปีงบประมาณ 2548 ได้มีการสำรวจสภาพบ่อน้ำบาดาล เบื้องต้นทั่วประเทศจากสำนักทรัพยากรน้ำบาดาล เขต 1 – 12 และจากการดำเนินการ โครงการสำรวจ สถานะภาพบ่อน้ำบาดาล ศึกษา กำหนดเครือข่าย บ่อสังเกตการณ์ และการประเมินการใช้น้ำบาดาล เพื่อการบริหารจัดการทรัพยากรน้ำบาดาล สำหรับในปีงบประมาณ 2552 พบว่า มีบ่อน้ำบาดาลที่ไม่ได้ ใช้งาน ถูกทิ้งร้าง ไม่มีการดูแลรักษา และบ่อน้ำบาดาลที่ชำรุด หรือมีแหล่งน้ำอื่นใช้แทนแล้ว จำนวน 38,758 บ่อ ซึ่งหากปล่อยทิ้งไว้โดยไม่ทำการอุดกลบ อาจก่อให้เกิดการปนเปื้อนต่อชั้นน้ำบาดาลได้ ทั้งการ ปนเปื้อนจากสิ่งสกปรกปนเปื้อนต่างๆที่จะเข้าสู่ชั้นน้ำบาดาลผ่านทางปากบ่อ และการปนเปื้อนภายในตัวบ่อ น้ำบาดาลเอง โดยเฉพาะในพื้นที่ที่มีชั้นน้ำเค็มสลับกับชั้นน้ำจืด และน้ำเค็มดังกล่าวสามารถกัดกร่อน ผนังบ่อทะลุ รั่วได้ ทำให้น้ำเค็มแทรกซึมเข้าสู่ชั้นน้ำจืดที่ประชาชนใช้กันอยู่โดยทั่วไป ผลก็คือจะทำให้ คุณภาพของชั้นน้ำบาดาลที่ดีด้วยคุณภาพ และเสื่อมโทรมเป็นชั้นน้ำเค็ม ใช้อุปโภคบริโภคไม่ได้อีกต่อไป ในช่วง 3 – 4 ปี ที่ผ่านมามีประเทศไทยได้ประสบปัญหาด้านอุทกภัยทุกปี ทำให้เกิดภาวะน้ำท่วมหลาก ในหลายพื้นที่ทั่วประเทศ ส่งผลให้เกิดการปนเปื้อนของชั้นน้ำบาดาล โดยสิ่งสกปรกที่พัดพามาจะไหลเข้า สู่ชั้นน้ำบาดาลผ่านท่อที่ยังไม่ได้ทำการอุดกลบเหล่านี้

ตั้งแต่ปีงบประมาณ 2547 จนถึงปัจจุบัน กรมทรัพยากรน้ำบาดาล ได้ดำเนินการอุดกลบ บ่อน้ำบาดาลเพื่อการอนุรักษ์แหล่งน้ำบาดาล มีรายละเอียด ดังนี้

ปี 2547		ปี 2548		ปี 2549		ปี 2550		ปี 2551		ปี 2552		รวม/บ่อ
แผน	ผล	แผน	ผล	แผน	ผล	แผน	ผล	แผน	ผล	แผน	ผล	
1,500	1,765	2,300	2,777	2,300	2,739	2,300	2,914	2,400	2,823	3,240	3,240	16,258

ในปีงบประมาณ 2552 กรมทรัพยากรน้ำบาดาลได้รับงบประมาณจากกองทุนพัฒนาน้ำบาดาล เป็นเงิน 81,000,000 บาท เพื่อดำเนินการอุดกลบบ่อน้ำบาดาลในพื้นที่ทั่วประเทศ จำนวน 3,240 บ่อ ซึ่งได้ดำเนินการเสร็จเรียบร้อยแล้ว และยังคงมีบ่อน้ำบาดาลที่ชำรุด และไม่ได้ใช้งานสะสมอยู่อีก จำนวน 22,500 บ่อ ดังนั้น

สำนักพัฒนาน้ำบาดาล จึงได้จัดทำแผนการดำเนินงานอุทกกลบบ่อน้ำบาดาล ตามความสามารถของบุคลากรและเครื่องจักร ดังแสดงตามตารางข้างล่างนี้

ตารางแผนการอุทกกลบบ่อน้ำบาดาลทั่วประเทศ ประจำปีงบประมาณ 2553 – 2555

ปี 2553	ปี 2554	ปี 2555	รวม
7,500 บ่อ	7,500 บ่อ	7,500 บ่อ	22,500 บ่อ

1.2 วัตถุประสงค์

1. เพื่อป้องกันมิให้เกิดการปนเปื้อนของชั้นน้ำบาดาล
2. เพื่อรักษาคุณภาพน้ำบาดาลให้ยั่งยืน
3. เพื่อการอนุรักษ์ทรัพยากรน้ำบาดาล

1.3 ความสอดคล้องกับแผนและยุทธศาสตร์

1. พระราชบัญญัติน้ำบาดาล พ.ศ. 2520 และแก้ไขเพิ่มเติม ฉบับที่ 3 พ.ศ. 2546
 - มาตรา 7 เบญจ (2) การช่วยเหลือและอุดหนุนกิจการใดๆ ที่เกี่ยวกับการทดแทนและอนุรักษ์แหล่งน้ำบาดาล
2. ยุทธศาสตร์ที่ 2
 - กำกับดูแล อนุรักษ์ พื้นฟูทรัพยากรน้ำบาดาลและสิ่งแวดล้อมและส่งเสริมให้ประชาชนมีส่วนร่วม
3. กลยุทธ์ที่ 7
 - ติดตามสถานการณ์ เฝ้าระวัง แก้ไขและฟื้นฟูแหล่งน้ำที่เกิดวิกฤตการณ์หรือมีแนวโน้มที่จะเกิดขึ้น
4. กลยุทธ์ที่ 9
 - ส่งเสริมให้องค์กรปกครองส่วนท้องถิ่นและประชาชนมีส่วนร่วมในการอนุรักษ์และฟื้นฟูทรัพยากรน้ำบาดาลและสิ่งแวดล้อม

1.4 หลักเกณฑ์และสาเหตุการอุดกลบบ่อน้ำบาดาล

หลักเกณฑ์การอุดกลบบ่อน้ำบาดาลนั้นไม่สามารถจัดสรรได้เหมือนการเจาะบ่อน้ำบาดาล และการจัดทำระบบประปาบาดาล เนื่องจากการอุดกลบบ่อไม่ได้เป็นความต้องการของชาวบ้าน และไม่มีคำร้องขอจากประชาชนทั่วไป แต่เป็นการดำเนินการเพื่อการอนุรักษ์ และฟื้นฟูแหล่งน้ำบาดาล ไม่ให้เกิดการสูญเสียน้ำและเสียหายต่อแหล่งน้ำนั้นๆ จึงเป็นการจัดสรรตามสภาพความเป็นจริงของสาเหตุที่จำเป็นต้องทำการอุดกลบบ่อน้ำบาดาล หรือเกณฑ์ตามพระราชบัญญัติน้ำบาดาล พ.ศ. 2520 และที่แก้ไขเพิ่มเติม กำหนด

สาเหตุการอุดกลบบ่อน้ำบาดาล

1. บ่อชำรุดอุดตันไม่สามารถใช้การได้จากการหมดอายุของวัสดุก่อสร้างบ่อ เนื่องจากใช้มานาน เช่น ท่อฝูฟง ท่อแตก กรวดทรุด
2. การปนเปื้อนของสารเคมีในแหล่งน้ำบาดาลนั้น พื้นที่การเกษตรที่ใช้ยาฆ่าแมลงและปุ๋ยเคมี แหล่งโรงงานอุตสาหกรรม แหล่งชุมชนที่มีการทิ้งขยะมูลฝอยและสิ่งปฏิกูลใกล้บ่อน้ำบาดาล
3. เป็นแหล่งน้ำกร่อย เค็ม น้ำน้อย น้ำแห้ง เลิกใช้ ปิดบ่อ
4. คุณภาพน้ำเสีย เนื่องจากสารเคมีต่างๆ สูงเกินเกณฑ์มาตรฐาน เช่น เหล็ก ฟลูออไรด์ สารหนู
5. การขยายตัวของชุมชน มีระบบประปาใช้จึงไม่สนใจบ่อน้ำบาดาล หรือมีการก่อสร้างสาธารณูปโภค
6. ต้องการใช้พื้นที่ในการก่อสร้างอาคาร เช่น อาคารเรียน โบสถ์ ศาลาการเปรียญ
7. มีบ่อน้ำบาดาลใหม่ที่มีปริมาณน้ำมากกว่าทดแทน
8. เกิดกรณีพิพาทในการเปลี่ยนผู้ครอบครองที่ดิน

ส่วนที่ 2

กิจกรรม

2.1 ขั้นตอนการดำเนินงาน

การอุดกลบ่อน้ำบาดาล มีขั้นตอนการดำเนินงานดังต่อไปนี้

- 2.1.1 รวบรวมวิเคราะห์ข้อมูลบ่อน้ำบาดาลเดิมและตรวจข้อมูลในสนาม
- 2.1.2 ทราบสาเหตุที่เลิกใช้และต้องการอุดกลบ่อจากเจ้าของบ่อ เช่น น้ำน้อย เค็ม
- 2.1.3 ความลึกของการก่อสร้างบ่อ ขนาด ช่วงความลึกของท่อกรู ท่อกรอง และระดับน้ำคงที่
- 2.1.4 ถอนเครื่องสูบน้ำพร้อมอุปกรณ์ออกจากบ่อให้หมด (ถ้ามี)
- 2.1.5 วัดระดับน้ำปกติและความลึกบ่อเปรียบเทียบกับข้อมูลเดิม
- 2.1.6 ทำการเป่าล้างบ่อด้วยเครื่องอัดลมให้ดิน ทราย ตะกอนที่ตกค้างอยู่ในบ่อขึ้นให้หมด
- 2.1.7 ในกรณีที่บ่อนั้นเลิกใช้เนื่องจากท่อกรูบ่อแตกหรือทะลุ มีน้ำเค็มหรือสิ่งปนเปื้อนไหลเข้าสู่ชั้นน้ำ ต้องเป่าล้างเอาน้ำเค็มหรือสิ่งปนเปื้อนออกให้มากที่สุดเท่าที่จะทำได้จนเข้าสู่ภาวะปกติ ทำการวัดความลึกบ่อพร้อมทั้งทำการตรวจสอบสภาพบ่อน้ำบาดาลด้วยกล้องโทรทัศน์วงจรปิด (TV-BOREHOLE)
- 2.1.8 จากขนาดท่อกรู ท่อกรองและความลึกบ่อที่ได้ นำมาคำนวณหาปริมาตรบ่อ(คิดจากระดับก้นบ่อหลังจากเป่าล้างถึงระดับพื้นดิน) และปริมาตรวัสดุที่จะต้องใช้ในการอุดกลบ
- 2.1.9 ทำการอุดกลบตามวิธีและวัสดุที่เลือกใช้

2.2 วิธีการอุดกลบ่อน้ำบาดาลตามมาตรฐาน ทบ อ 6000-2550

2.2.1 วิธีการอุดกลบ่อน้ำบาดาลด้วยซีเมนต์

- 2.2.1.1 กรณีบ่อที่จะทำการอุดกลบมีสาเหตุมาจากการปนเปื้อนของน้ำกร่อยและไม่สามารถสูบน้ำออกเพื่อให้น้ำจืดจากชั้นน้ำบาดาลมาแทนที่แล้วต้องนำน้ำจืดสะอาดใส่ลงในบ่อแทนที่น้ำกร่อยเค็ม
- 2.2.1.2 ลงท่ออัดซีเมนต์ที่ความลึกประมาณ 1 เมตรเหนือระดับก้นบ่อ แล้วทำการอัดซีเมนต์ (ซีเมนต์ 50 กก. ต่อน้ำจืดประมาณ 23 ลิตร) โดยใช้ชุดอัดซีเมนต์ทำการอัดต่อเนื่องจนซีเมนต์ในบ่อถึงระดับพื้นดิน ในกรณีที่บ่อลึกและแรงดันของเครื่องอัดซีเมนต์ไม่เพียงพอที่จะอัดในครั้งเดียวจากก้นบ่อ ให้ทำการยกท่อขึ้นที่ระดับประมาณ 1 เมตรเหนือระดับซีเมนต์ที่อัดได้ในแต่ละครั้ง ทำการอัดอย่างต่อเนื่อง จนถึงระดับพื้นดิน
- 2.2.1.3 ปลดท่อให้ซีเมนต์แข็งตัวประมาณ 24 ชม. จากนั้นเติมซีเมนต์ในบ่อให้เต็มถึงระดับ 10 ซม. ลึกลงจากระดับพื้นดิน
- 2.2.1.4 ทำการเทแทนปูนปิดปากบ่อ ขนาด 50X50X10 ซม. พร้อมบันทึกรายละเอียดลงบนแผ่นปูน

2.2.2 การอุดกลบบ่อน้ำบาดาลด้วยดินเหนียว

การอุดกลบบ่อน้ำบาดาลตามมาตรฐาน ทบ อ 6000-2550 มีวัตถุประสงค์เพื่อเป็นแนวทางการปฏิบัติสำหรับอุดกลบบ่อน้ำบาดาล บ่อเจาะสำรวจ บ่อสังเกตการณ์ หรือบ่อเจาะใดๆ เมื่อเลิกใช้แล้ว ไม่ให้บ่อเหล่านั้นเป็นตัวนำเกิดการปนเปื้อน หรือมีผลกระทบต่อคุณสมบัติของชั้นน้ำบาดาล ซึ่งเป็นส่วนหนึ่งของการอนุรักษ์ฟื้นฟูแหล่งน้ำบาดาล ที่นิยมใช้มีอยู่ 2

- 2.2.2.1 เตรียมดินเหนียวน้ำจืด ปราศจากวัสดุอื่นเจือปน ปั้นเป็นลูกกลม(ขนาดเล็กกว่า 3 ซม.) นำไปตากแดดให้แห้ง
- 2.2.2.2 เทลูกดินเหนียวลงในบ่ออย่างช้าๆ การลงดินเหนียวซึ่งท่อกรองบ่อยังไม่ถูกอุดตันอาจใช้น้ำสะอาดฉีดลงไปพร้อมกับดินเหนียวเพื่อไล่ดินเหนียวที่อาจติดผนังท่อกรู ทำให้ดินเหนียวละลายง่ายขึ้นและน้ำที่ไหลลงบ่อนั้นจะช่วยพาดินเหนียวสู่ก้นบ่อเร็วขึ้นในเวลาที่ท่อกรองยังไม่ถูกอุดตันด้วยดินเหนียว
- 2.2.2.3 เมื่อดินเหนียวเต็มถึงระดับปากบ่อปล่อยให้ดินเหนียวยุบตัวเป็นเวลาอย่างน้อย 24 ชม. จากนั้นเติมดินเหนียวถึงระดับปากบ่ออีกครั้ง (ปากบ่อที่ได้ทำการตัดให้ต่ำกว่าพื้นดินเล็กน้อย)
- 2.2.2.4 ทำการเทแท่นปูนปิดปากบ่อ ขนาด 50X50X10 ซม.พร้อมกับบันทึกรายละเอียดลงบนแผ่นปูน

2.3. การสำรวจบ่อน้ำบาดาลด้วยกล้องโทรทัศน์วงจรปิด

การดำเนินงาน

การสำรวจบ่อน้ำบาดาลด้วยกล้องโทรทัศน์วงจรปิด (TV-Bore Hole) เป็นขั้นตอนหนึ่งที่จะเพิ่มเติมจากการอุดกลบบ่อน้ำบาดาล ภายหลังจากการเป่าล้างบ่อน้ำบาดาลแล้ว จำเป็นจะต้องทิ้งบ่อนั้นไว้ประมาณ 2-3 วัน เพื่อให้ น้ำตกตะกอนก่อนแล้วจึงนำเครื่องสำรวจบ่อน้ำบาดาลด้วยกล้องโทรทัศน์วงจรปิด (TV-Bore Hole) มาทำการตรวจสอบคุณภาพของบ่อนั้นซึ่งมีผังการดำเนินการ ดังนี้

แผนผังการดำเนินการ

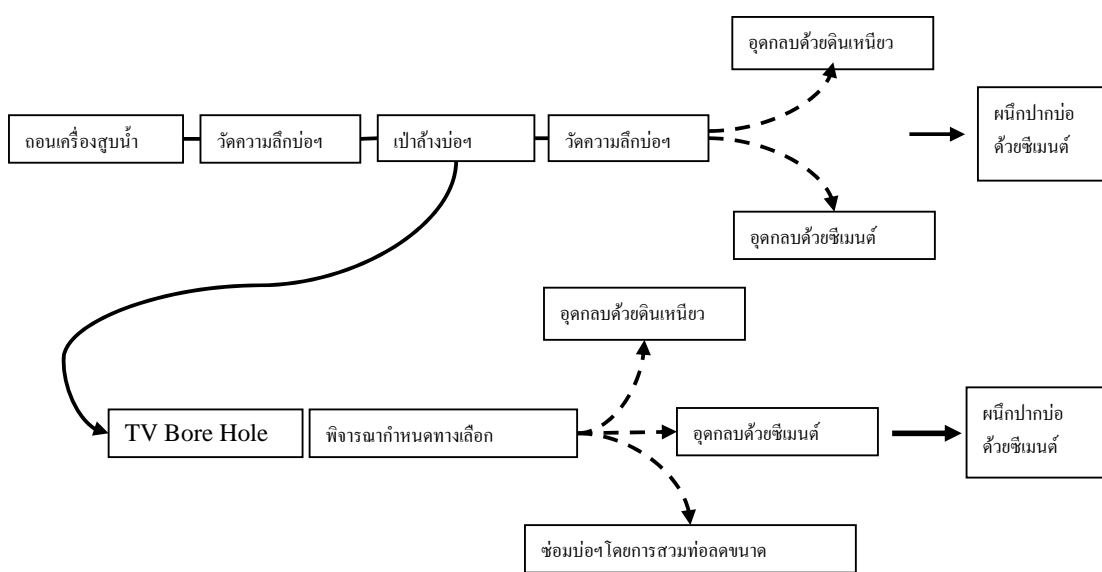

จากแผนผังจะเห็นว่า การสำรวจบ่อน้ำบาดาลด้วยกล้องโทรทัศน์วงจรปิด (TV-Bore Hole) จะอยู่ในขั้นตอนภายหลังจากการเป่าล้างบ่อน้ำบาดาลแล้ว ในกิจกรรมนี้เป็นการนำกล้องโทรทัศน์เข้าไปในบ่อน้ำบาดาล จะทำให้มองเห็นสภาพบ่อฯ ว่าอยู่ในสภาพใด ผนังบ่อมีรอยแตกหรือไม่ ซึ่งจะเป็นข้อพิจารณาออกเป็น 3 ทางเลือก ดังนี้

1. หากสภาพบ่อยังสมบูรณ์คืออยู่ที่พิจารณาให้ใช้ดินเหนียวเป็นตัวอุดกลบ
2. หากพบรอยแตกของผนังบ่อและมีน้ำเค็มรั่วเข้ามา จะพิจารณาใช้การอุดกลบด้วยซีเมนต์ เนื่องจากซีเมนต์จะแทรกเข้าไปยังรอยแตกต่างๆ ได้
3. หรือจากการทราบถึงสภาพบ่อฯ ทำให้ผู้ดูแลบ่อฯ อาจเลือกที่จะทำการซ่อมแซมจะสามารถซ่อมแซมได้อย่างถูกต้องวิธี



ตัวกลึงโทรทัศน์วงจรีปิด (TV-Bore Hole)



นำกล้องหย่อนลงในบ่อฯ โดยมีสามขาเป็นตัวรับ



บนรถจะมีรถสำหรับหย่อนกล้องลงในบ่อ



ภาพที่มองได้ทางหน้าจะโทรทัศน์



สภาพบ่อฯ ที่มองเห็นได้

โครงการอุดกลบ่อน้ำบาดาลทั่วประเทศ ประจำปีงบประมาณ 2553
ขั้นตอนการอุดกลบ่อน้ำบาดาล ด้วยปูนซีเมนต์



ก่อนเข้าดำเนินการอุดกลบ่อน้ำบาดาล ด้วยปูนซีเมนต์



ลงท่อลมอัดอากาศเพื่อเป่าล้างบ่อ

โครงการอุดกลบ่อน้ำบาดาลทั่วประเทศ ประจำปีงบประมาณ 2553
ขั้นตอนการอุดกลบ่อน้ำบาดาล ด้วยปูนซีเมนต์



การเป่าล้างบ่อน้ำบาดาล



ผสมปูนซีเมนต์

โครงการอุดกลบ่อน้ำบาดาลทั่วประเทศ ประจำปีงบประมาณ 2553
ขั้นตอนการอุดกลบ่อน้ำบาดาล ด้วยปูนซีเมนต์



การอัดปูนซีเมนต์ลงในบ่อน้ำบาดาล



โครงการอุดกลบ่อน้ำบาดาลทั่วประเทศ ประจำปีงบประมาณ 2553
 ขั้นตอนการอุดกลบ่อน้ำบาดาล ด้วยปูนซีเมนต์

ปูนซีเมนต์เติมบ่อน้ำบาดาล



การตัดท่อ



โครงการอุดกลบบ่อน้ำบาดาลทั่วประเทศ ประจำปีงบประมาณ 2553
ขั้นตอนการอุดกลบบ่อน้ำบาดาล ด้วยดินเหนียว



บ่อน้ำบาดาลที่จะดำเนินการอุดกลบ



ถอนอุปกรณ์เครื่องสูบน้ำออก



วัดระดับความลึกบ่อน้ำบาดาล

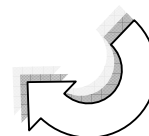

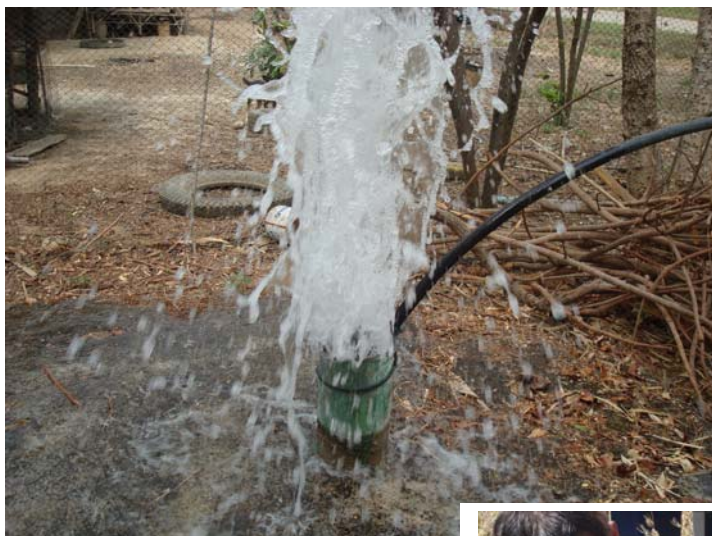

เป่าล้างบ่อน้ำบาดาลก่อนทำการอุดกลบ

ตัดท่อกรูบ่อให้เสมอพื้นดิน



อุดกลบด้วยดินเหนียวน้ำจืดเนื้อเนียนบริสุทธิ์
ปั้นลูกกลม ขนาด 3 เซนติเมตร

เทพื้นคอนกรีตปิดปากบ่อ



ดำเนินการอุดกลบ่อน้ำบาดาล ด้วยดินเหนียว
เสร็จเรียบร้อยแล้ว

ส่วนที่ 3

การดำเนินงาน

3.1 สรุปแผน ผล การดำเนินงาน

ด้านปริมาณ แผนการดำเนินงานโครงการอุทกชลบ่อน้ำบาดาลทั่วประเทศ พ.ศ.2553

จำนวน 7,500 บ่อ

ผลการดำเนินงานแล้วเสร็จ จำนวน 7,530 บ่อ

คิดเป็น 100.4 เปอร์เซ็นต์

ด้านงบประมาณ แผนงบประมาณดำเนินงานโครงการอุทกชลบ่อน้ำบาดาลทั่วประเทศ พ.ศ.2553

สทบ. เขต 1-12

จำนวน 167,181,630.00 บาท ใ้ใช้ไป 167,118,365.67 บาท

คิดเป็น 99.96 เปอร์เซ็นต์

งบดำเนินงานและงบลงทุนของส่วนกลาง จำนวน 55,350,000.00 บาท ใ้ใช้ไป 44,476,513.07 บาท

คิดเป็น 80.35 เปอร์เซ็นต์

สรุปผลการดำเนินงานที่ผ่านมาถึงปีงบประมาณ 2553

ปี 2547		ปี 2548		ปี 2549		ปี 2550		ปี 2551		ปี 2552		ปี 2553		รวม (บ่อ)
แผน	ผล	แผน	ผล	แผน	ผล	แผน	ผล	แผน	ผล	แผน	ผล	แผน	ผล	
1,500	2,300	2,300	2,300	2,400	3,240	3,240	2,739	2,300	2,914	2,400	2,823	7,500	7,530	23,788

3.1.1 แผนงาน/ผลงาน โครงการอุดหนุนบำบัดน้ำบาดาลทั่วประเทศ ประจำปีงบประมาณ 2553

ด้านปริมาณ

หน่วยงาน	ลำดับที่	จังหวัด	แผนงาน (บ่อ)			ผลงาน (บ่อ)			หมายเหตุ
			ดินเหนียว	ซีเมนต์	รวม	ดินเหนียว	ซีเมนต์	รวม	
สทบ.เขต 1 ลำปาง	1	เชียงใหม่	68	37	105	74	43	117	
	2	เชียงใหม่	69	46	111	59	33	92	
	3	น่าน	35	28	63	32	25	57	
	4	พะเยา	29	24	53	42	26	68	
	5	แพร่	34	28	62	43	27	70	
	6	แม่ฮ่องสอน	29	11	40	19	11	30	
	7	ลำปาง	74	22	96	64	22	86	
	9	ลำพูน	47	13	60	52	18	70	
	รวม			385	205	590	385	205	590
สทบ.เขต 2 สุพรรณบุรี	1	กาญจนบุรี	110	-	110	110	-	110	
	2	ชัยนาท	65	-	65	65	-	65	
	3	นครสวรรค์	100	-	100	104	-	104	
	4	นนทบุรี	15	-	15	-	15	15	
	5	ปทุมธานี	23	-	23	-	20	20	
	6	พระนครศรีอยุธยา	-	61	61	-	60	60	
	7	สิงห์บุรี	40	-	40	40	-	40	
	8	สุพรรณบุรี	-	60	60	34	26	60	
	9	อุทัยธานี	90	-	90	90	-	90	
	10	อ่างทอง	-	50	50	-	50	50	
รวม			443	171	614	443	171	614	
สทบ.เขต 3 สระบุรี	1	สระบุรี	54	62	116	53	63	116	
	2	ลพบุรี	93	35	128	88	40	128	
	3	นครนายก	45	30	75	45	30	75	
	4	ปราจีนบุรี	69	43	112	69	43	112	
	5	เพชรบูรณ์	59	-	59	59	-	59	
รวม			320	170	490	314	176	490	
สทบ.เขต 4 ขอนแก่น	1	กาฬสินธุ์	89	91	180	89	91	180	
	2	ขอนแก่น	97	103	200	97	103	200	
	3	มหาสารคาม	83	97	180	83	97	180	
	4	หนองบัวลำภู	101	2	103	101	2	103	
	5	เลย	137	-	137	137	0	137	
รวม			507	293	800	507	293	800	
สทบ.เขต 5 นครราชสีมา	1	นครราชสีมา	66	62	128	66	62	128	
	2	ชัยภูมิ	117	-	117	117	-	117	
	3	สุรินทร์	90	46	136	84	52	136	
	4	บุรีรัมย์	81	48	129	91	38	129	
รวม			354	156	510	358	152	510	

หน่วยงาน	ลำดับที่	จังหวัด	แผนงาน (ป่อ)			ผลงาน (ป่อ)			หมายเหตุ
			ดินเหนียว	ซีเมนต์	รวม	ดินเหนียว	ซีเมนต์	รวม	ดินเหนียว
สทบ.เขต 6 ตรัง	1	นครศรีธรรมราช	84	49	133	80	63	143	
	2	สุราษฎร์ธานี	44	76	120	62	58	120	
	3	ชุมพร	61	27	88	62	25	87	
	4	พังงา	52	22	74	61	13	74	
	5	กระบี่	38	19	57	40	17	57	
	6	ระนอง	32	19	51	40	12	52	
	7	ภูเก็ต	22	21	43	43	-	43	
	8	ตรัง	52	27	79	29	40	69	
รวม			385	260	645	417	228	645	
สทบ.เขต 7 กำแพงเพชร	1	กำแพงเพชร	97	56	153	98	55	153	
	2	สุโขทัย	60	34	94	60	34	94	
	3	อุดรดิตถ์	95	55	150	95	55	150	
	4	พิจิตร	97	56	153	97	56	153	
	5	พิจิตร	83	49	132	88	44	132	
	6	ตาก	47	27	74	47	27	74	
รวม			479	277	756	485	271	756	
สทบ.เขต 8 ราชบุรี	1	นครปฐม	93	25	118	106	18	124	
	2	ประจวบคีรีขันธ์	95	85	180	109	57	166	
	3	เพชรบุรี	52	25	77	12	46	58	
	4	ราชบุรี	128	85	213	155	83	238	
	5	สมุทรสงคราม	17	55	72	18	55	73	
	6	สมุทรสาคร	43	27	70	28	45	73	
	7	สมุทรปราการ	-	3	3	-	1	1	
รวม			428	305	733	428	305	733	
สทบ. เขต 9 ชลบุรี	1	กรุงเทพมหานคร	-	-	-				
	2	จันทบุรี	45	-	45	45	45	90	
	3	ฉะเชิงเทรา	51	66	117	51	68	119	
	4	ชลบุรี	129	49	178	129	53	182	
	5	ตราด	56	17	73	56	17	73	
	6	ระยอง	83	197	280	85	144	229	
	7	สระแก้ว	60	-	60	60	-	60	
รวม			424	329	753	426	327	753	
สทบ. เขต 10 อุดรธานี	1	นครพนม	68	37	105	68	37	105	
	2	มุกดาหาร	77	43	120	77	43	120	
	3	สกลนคร	68	37	105	67	38	105	
	4	หนองคาย	96	54	150	96	54	150	
	5	อุดรธานี	76	44	120	77	43	120	
รวม			385	215	600	385	215	600	

หน่วยงาน	ลำดับที่	จังหวัด	แผนงาน (บ่อ)			ผลงาน (บ่อ)			หมายเหตุ
			ดินเหนียว	ซีเมนต์	รวม	ดินเหนียว	ซีเมนต์	รวม	
สทบ.เขต 11 อุบลราชธานี	1	อุบลราชธานี	185	66	251	187	67	254	
	2	ยโสธร	135	54	189	140	54	194	
	3	ร้อยเอ็ด	90	51	141	90	51	141	
	4	ศรีสะเกษ	108	85	193	112	88	200	
	5	อำนาจเจริญ	65	10	75	80	10	90	
รวม			583	266	849	609	270	879	
สทบ.เขต 12 สงขลา	1	นราธิวาส		-	-	-	-	-	
	2	ยะลา		-	-	-	-	-	
	3	ปัตตานี		-	-	-	-	-	
	4	พัทลุง	32	23	55	32	23	55	
	5	สงขลา	15	35	50	15	35	50	
	6	สตูล	33	22	55	33	22	55	
รวม			80	80	160	80	80	160	
รวมทั้งหมด			4,773	2,727	7,500	4,837	2,693	7,530	

3.1.2 แผนงาน/ผลงาน โครงการอุดหนุนบ่อน้ำบาดาลทั่วประเทศ ประจำปีงบประมาณ 2553

ด้านงบประมาณ

หน่วยงาน	งบประมาณที่ได้รับ	งบประมาณที่ใช้ไป	คงเหลือ	หมายเหตุ
สทบ.เขต 1 ลำปาง	13,145,050.00	13,144,693.20	156.80	
สทบ.เขต 2 สุพรรณบุรี	13,650,550.00	13,631,587.66	18,962.34	
สทบ.เขต 3 สระบุรี	10,916,900.00	10,916,836.33	63.67	
สทบ.เขต 4 ขอนแก่น	17,834,170.00	17,834,107.00	63.00	
สทบ.เขต 5 นครราชสีมา	11,348,040.00	11,340,066.00	7,974.00	
สทบ.เขต 6 ตรัง	14,395,200.00	14,394,159.83	1,040.17	
สทบ.เขต 7 กำแพงเพชร	16,853,370.00	16,853,363.10	6.90	
สทบ.เขต 8 ราชบุรี	16,365,770.00	16,364,237.42	1,532.58	
สทบ.เขต 9 ชลบุรี	16,823,130.00	16,790,169.83	32,960.17	
สทบ.เขต 10 อุดรธานี	13,372,350.00	13,372,339.50	10.50	
สทบ.เขต 11 อุบลราชธานี	18,895,500.00	18,895,500.00	0	
สทบ.เขต 12 สงขลา	3,581,600.00	3,581,105.80	494.20	
สทบ.เขต 1-12	167,181,630.00	167,118,365.67	63,264.33	
ส่วนกลาง	55,350,000.00	44,476,513.07	10,873,486.93	
รวมทั้งสิ้น	222,531,630.00	211,594,878.74	10,936,751.26	

3.2 การตรวจและติดตามผลการดำเนินงานโครงการและการประชาสัมพันธ์

ส่วนส่งเสริมและถ่ายทอดเทคโนโลยี สำนักพัฒนาน้ำบาดาล ได้จัดส่งเจ้าหน้าที่ไปติดตามผลการดำเนินงานของหน่วยปฏิบัติงาน ของสำนักทรัพยากรน้ำบาดาลเขต 1-12 เพื่อประสานงานและควบคุมการปฏิบัติงานให้เป็นไปตามมาตรฐานของการปฏิบัติงานและการอุดกลบ พร้อมกับประชาสัมพันธ์การอุดกลบบ่อน้ำบาดาล ซึ่งแจ้งถึงผลดีของการอุดกลบบ่อน้ำบาดาล ให้กับองค์กรปกครองส่วนท้องถิ่น ผู้ใช้น้ำบาดาลและประชาชนทั่วไป



3.3 การประชุมสัมมนา การถ่ายทอดความรู้ด้านการอนุรักษ์ทรัพยากรน้ำบาดาลให้กับองค์กรปกครองส่วนท้องถิ่นและประชาชน

เป็นการจัดประชุมสัมมนา ในพื้นที่ความรับผิดชอบของสำนักทรัพยากรน้ำบาดาลทั้ง 12 เขต โดยมุ่งเน้นให้เจ้าหน้าที่ขององค์กรปกครองส่วนท้องถิ่นและประชาชน ได้มีความรู้เกี่ยวกับสถานการณ์น้ำบาดาลปัจจุบัน และผลกระทบที่เกิดจากบ่อน้ำบาดาลที่ชำรุดหรือถูกทิ้งร้าง เสริมสร้างทัศนคติด้านการอนุรักษ์ทรัพยากร

น้ำบาดาล กฎหมายน้ำบาดาลที่เกี่ยวข้องกับท้องถิ่น และมาตรฐานการอุดกลบบ่อน้ำบาดาล โดยวิทยากรที่มีความรู้ความสามารถทั้งจากภายในและภายนอก



ส่วนที่ 4

วิเคราะห์การดำเนินงาน

4.1 ประโยชน์ที่ได้รับ

- ป้องกันการแพร่กระจายของของเสียและสารเคมี
- ป้องกันการแพร่กระจายของน้ำเค็ม
- สร้างจิตสำนึกในการอนุรักษ์น้ำบาดาลให้แก่องค์กรปกครองส่วนท้องถิ่นและประชาชน
- ประชาชนมีน้ำบาดาลใช้อย่างปลอดภัยและยั่งยืน
- ประหยัดค่าใช้จ่ายในการเจาะบ่อน้ำบาดาลใหม่ โดยการซ่อมแซมบ่อจากการใช้โทรทัศน์วงจรปิด (TV-BOREHOLE) ตรวจสอบ
- ใช้พื้นที่เพื่อทำประโยชน์ได้ตามต้องการ

4.2 ปัญหา - อุปสรรค

- ประชาชนไม่ค่อยให้ความสนใจเนื่องจากไม่ได้เป็นความต้องการของชาวบ้าน แต่เป็นการดำเนินการเพื่อการอนุรักษ์ไม่ให้เกิดการเสียหายต่อแหล่งน้ำบริเวณนั้น
- ประชาชนยังไม่มีความรู้ความเข้าใจเกี่ยวกับแหล่งน้ำบาดาล บ่อน้ำบาดาลที่เคยใช้อยู่จึงขาดการดูแลและบำรุงรักษาอย่างถูกต้อง

4.3 ข้อเสนอแนะ

- เนื่องจากปริมาณของบ่อน้ำบาดาลมีเป็นจำนวนมาก บ่อน้ำบาดาลที่เสื่อมสภาพ ชำรุด ทิ้งร้าง จึงมีปริมาณเพิ่มขึ้นตามไปด้วย เมื่อระบบประปาเข้าถึงท้องถิ่นบ่อน้ำบาดาลจึงขาดการดูแลเอาใจใส่บำรุงรักษา ทำให้เสื่อมสภาพเร็วขึ้นไปด้วย ดังนั้นเพื่อให้การอนุรักษ์แหล่งน้ำบาดาลให้มีใช้อย่างยั่งยืน ควรทำการประชาสัมพันธ์ อบรม สร้างจิตสำนึกในการอนุรักษ์ให้กับองค์กรปกครองส่วนท้องถิ่น ประชาชนและกลุ่มผู้ใช้น้ำ ควบคู่ไปกับการอุดหนุนบ่อน้ำบาดาลที่เลิกใช้อย่างต่อเนื่อง

รายงานผลการออกคณบ่อบาดาล ปี 2553

สำนักทรัพยากรน้ำบาดาล เขต 1 จังหวัดลำปาง

ลำดับ ที่	รหัส แผน	รหัส หมู่บ้าน	พิกัดหมู่บ้าน			หมายเลขบ่อ	หน่วย งานที่ เจาะ	สถาน ที่ตั้ง/จุด สังเกต	ชื่อบ้าน	หมู่ที่	ตำบล	อำเภอ	จังหวัด	พิกัดบ่อบาดาล			ข้อมูลบ่อบาดาลที่จุด			ว/ด/ป ที่เสร็จ	สาเหตุของ การอุด กบ	วัสดุที่ใช้อุดกบ		หัวหน้าหน่วย
			ZONE	UTM E	UTM N									ชนิด บ่อ	ขนาด บ่อ (มม.)	ความ ลึก บ่อ(ม)	ดิน เหนียว (ม ³)	ซีเมนต์ (ถุง)						
1		57040209	47Q	616700	2178800		ยธ.	ที่สาธารณะประโยชน์	บ้านคุ้มใต้	9	จัว	เทิง	เชียงราย	47Q	616868	2179103	เหล็ก	100	70	มี.ค. 53	เลิกใช้บ่อ เนื่องจากใช้ประปาหมู่บ้าน	1.15	0.71	นายสุรเดช ปึกหมื่นไว
2		57040401	47Q	610200	2164900		ยธ.	หน้าร.ร.	บ้านหนองข้าง	1	แม่ลอย	เทิง	เชียงราย	47Q	610075	2164371	เหล็ก	150	87	มี.ค. 53	เลิกใช้บ่อ เนื่องจากใช้ประปาหมู่บ้าน	1.47	0.71	นายสุรเดช ปึกหมื่นไว
3		57040411	47Q	611500	2167700			ที่สาธารณะประโยชน์	บ้านใหม่สุขสันต์	11	แม่ลอย	เทิง	เชียงราย	47Q	611533	2167798	เหล็ก	100	90	ก.ค. 53	เลิกใช้บ่อ เนื่องจากใช้ประปาหมู่บ้าน		2.11	นายสุรเดช ปึกหมื่นไว
4		57041201	47Q	616700	2166100		ยธ.	หน้าร.ร.บ้านป้ารัก	บ้านป้ารัก	1	ศรีดอนไชย	เทิง	เชียงราย	47Q	615888	2169192	เหล็ก	125	70	มี.ค. 53	เลิกใช้บ่อ เนื่องจากใช้ประปาหมู่บ้าน	1.15	0.71	นายสุรเดช ปึกหมื่นไว
5		57041201	47Q	616700	2166100		รพช.	ข้างร.ร.	บ้านป้ารัก	1	ศรีดอนไชย	เทิง	เชียงราย	47Q	615203	2169202	เหล็ก	150	10	มี.ค. 53	คุณภาพน้ำมีการปนเปื้อน	0.18	0.35	นายสุรเดช ปึกหมื่นไว
6		57041201	47Q	616700	2166100		ยธ.	ที่สาธารณะประโยชน์	บ้านป้ารัก	1	ศรีดอนไชย	เทิง	เชียงราย	47Q	615157	2169995	เหล็ก	150	80	มี.ค. 53	เลิกใช้บ่อ เนื่องจากใช้ประปาหมู่บ้าน	1.32	0.71	นายสุรเดช ปึกหมื่นไว
7		57041205	47Q	613100	2168900		ยธ.	ที่สาธารณะประโยชน์	บ้านทุ่งด้อม	5	ศรีดอนไชย	เทิง	เชียงราย	47Q	613001	2169359	เหล็ก	100	54	มี.ค. 53	เลิกใช้บ่อ เนื่องจากใช้ประปาหมู่บ้าน	0.88	0.64	นายสุรเดช ปึกหมื่นไว
8		57041008	47Q	631800	2175000		ยธ.	ที่สาธารณะประโยชน์	บ้านป่าจี้	8	หวาง	เทิง	เชียงราย	47Q	631620	2175170	เหล็ก	150	84	มี.ค. 53	เลิกใช้บ่อ เนื่องจากใช้ประปาหมู่บ้าน	1.39	0.71	นายสุรเดช ปึกหมื่นไว
9		57041304	47Q	616800	2168900		รพช.	ที่สาธารณะประโยชน์	บ้านหนองแรด	4	หนองแรด	เทิง	เชียงราย	47Q	617740	2169891	เหล็ก	100	54	มี.ค. 53	เลิกใช้บ่อ เนื่องจากใช้ประปาหมู่บ้าน	0.88	0.64	นายสุรเดช ปึกหมื่นไว
10		57060208	47Q	603400	2163500	DOH3266	ยธ.	นางขิม พุ่งสวย	บ้านหนองสองห้อง	8	ป่าแะ	ป่าแดด	เชียงราย	47Q	603060	2163075	เหล็ก	150	54	พ.ค. 53	คุณภาพน้ำมีการปนเปื้อน		2.46	นายพนิด กาวีละ
11		57060209	47Q	601200	2162500		กอม.		บ้านถื่นเจริญ	9	ป่าแะ	ป่าแดด	เชียงราย	47Q	601321	2162541	เหล็ก	100	54	มี.ค. 53	เลิกใช้บ่อ เนื่องจากใช้ประปาหมู่บ้าน	0.88	0.71	นายสุรเดช ปึกหมื่นไว
12		57060105	47Q	606000	2160000		ยธ.	วัด	บ้านแม่ทุ่งเหนือ	5	ป่าแดด	ป่าแดด	เชียงราย	47Q	605878	2160408	เหล็ก	100	30	มี.ค. 53	เลิกใช้บ่อ เนื่องจากใช้ประปาหมู่บ้าน	0.57	0.71	นายสุรเดช ปึกหมื่นไว
13		57060105	47Q	606000	2160000		กอม.	วัดแม่ทุ่งเหนือ	บ้านแม่ทุ่งเหนือ	5	ป่าแดด	ป่าแดด	เชียงราย	47Q	606015	2160428	เหล็ก	100	76	พ.ค. 53	ปริมาณน้ำไม่พอใช้		1.76	นายพนิด กาวีละ
14		57060105	47Q	606000	2160000		ยธ.		บ้านแม่ทุ่ง	5	ป่าแดด	ป่าแดด	เชียงราย	47Q	606783	2160447	เหล็ก	125	90	ส.ค. 53	เลิกใช้บ่อ เนื่องจากใช้ประปา		2.81	นายสุรเดช ปึกหมื่นไว
15		57060112	47Q	606000	2158000		ยธ.	ซอย 2 หน้า ร.ร.	บ้านแม่ทุ่ง	12	ป่าแดด	ป่าแดด	เชียงราย	47Q	606217	2160047	เหล็ก	100	80	ส.ค. 53	เลิกใช้บ่อ เนื่องจากใช้ประปา		2.18	นายสุรเดช ปึกหมื่นไว
16		57060506	47Q	599500	2157000		ยธ.		บ้านเด่น	6	โรงช้าง	ป่าแดด	เชียงราย	47Q	600157	2156638	เหล็ก	100	60	มี.ค. 53	เลิกใช้บ่อ เนื่องจากใช้ประปาหมู่บ้าน	0.17	0.71	นายสุรเดช ปึกหมื่นไว
17		57060507	47Q	599586	2155798		กอม.	นางสมวัย มาฟู	บ้านดอนแก้ว	7	โรงช้าง	ป่าแดด	เชียงราย	47Q	599760	2156786	เหล็ก	100	60	พ.ค. 53	เลิกใช้บ่อ		1.55	นายพนิด กาวีละ
18		57060508	47Q	600900	2154200		ยธ.	วัดศรีบังวัน	บ้านศรีบังวัน	8	โรงช้าง	ป่าแดด	เชียงราย	47Q	600489	2156231	เหล็ก	150	48	พ.ค. 53	ปริมาณน้ำไม่พอใช้		2.25	นายพนิด กาวีละ
19		57120106	47Q	615900	2200500			ที่สาธารณะประโยชน์	บ้านสันติคีรี	6	แม่เปา	พญาเม็งราย	เชียงราย	47Q	615900	2200500	เหล็ก	100	30	มี.ค. 53	ท่อกรุ/ท่อกรองชำรุด	0.51	0.71	นายสุรเดช ปึกหมื่นไว
20		57050707	47Q	580900	2169500	TF116	กทธ.	อำนาจเขยาคะดะก	บ้านดงหลวง	7	เจริญเมือง	พาน	เชียงราย	47Q	580195	2170010	เหล็ก	100	67	มี.ค. 53	คุณภาพน้ำมีการปนเปื้อน	0.47	0.85	นายพนิด กาวีละ
21		57050708	47Q	581200	2170500	W600	กทธ.	หน้าวัดป่ายาง	บ้านป่ายาง	8	เจริญเมือง	พาน	เชียงราย	47Q	580912	2171260	เหล็ก	125	36	มี.ค. 53	ปริมาณน้ำไม่พอใช้	0.37	0.64	นายพนิด กาวีละ
22		57050708	47Q	581200	2170500		สปก.	ลานกีฬาหมู่บ้าน	บ้านป่ายาง	8	เจริญเมือง	พาน	เชียงราย	47Q	580880	2171428	เหล็ก	100	34	มี.ค. 53	คุณภาพน้ำมีการปนเปื้อน	0.22	0.64	นายพนิด กาวีละ
23		57050709	47Q	582300	2171500	W547	กทธ.	ข้างวัดป่ายาง	บ้านป่ายาง	9	เจริญเมือง	พาน	เชียงราย	47Q	581990	2172111	เหล็ก	125	30	มี.ค. 53	ปริมาณน้ำไม่พอใช้	0.29	0.57	นายพนิด กาวีละ
24		57050709	47Q	582300	2171500		ยธ.	อำนาจเขยาคะดะก	บ้านป่ายาง	9	เจริญเมือง	พาน	เชียงราย	47Q	581989	2172571	เหล็ก	100	35	มี.ค. 53	ปริมาณน้ำไม่พอใช้	0.23	0.64	นายพนิด กาวีละ
25		57050713	47Q	583800	2167500	DOH3386	กอม.	ประปาโยธา	บ้านคอกเจริญ	13	เจริญเมือง	พาน	เชียงราย	47Q	583528	2168129	เหล็ก	100	38	มี.ค. 53	ท่อกรุ/ท่อกรองชำรุด	0.26	0.71	นายพนิด กาวีละ

รายงานผลการอุทกกลบบ่อบาดาล ปี 2553

สำนักทรัพยากรน้ำบาดาล เขต 1 จังหวัดลำปาง

ลำดับ ที่	รหัส แผน	รหัส หมู่บ้าน	พิกัดหมู่บ้าน			หมายเลขบ่อ	หน่วย งานที่ เจาะ	สถาน ที่ตั้ง/จุด สังเกต	ชื่อบ้าน	หมู่ที่	ตำบล	อำเภอ	จังหวัด	พิกัดบ่อบาดาล			ข้อมูลบ่อบาดาลที่จุด			ว/ด/ป ที่เสร็จ	สาเหตุของ การอุท กกลบ	วัสดุที่ใช้อุทกกลบ		หัวหน้าหน่วย
			ZONE	UTM E	UTM N									ชนิด บ่อ	ขนาด บ่อ (มม.)	ความ ลึก บ่อ(ม)	ดิน เหนียว (ม')	ซีเมนต์ (ถุง)						
26		57050721	47Q	581300	2173300		กทธ.	ร.ร.คงคะเคียน	บ้านฐานตะเคียนทอง	21	เจริญเมือง	พาน	เชียงราย	47Q	581320	2173328	เหล็ก	125	66	มี.ค. 53	ท่อกรุ/ท่อกรองชำระ	0.74	0.85	นายพนิด กาวีละ
27		57050506	47Q	584800	2162400		ยธ.	บ้านนาขมิ้น คัดบิล	บ้านสันมะกอก	6	ดอยงาม	พาน	เชียงราย	47Q	584186	2162598	เหล็ก	100	42	มี.ค. 53	ปริมาณน้ำไม่พอใช้	0.29	0.71	นายพนิด กาวีละ
28		57050509	47Q	584900	2161700	PW15970	ยธ.	วัดสันกำแพง	บ้านสันกำแพง	9	ดอยงาม	พาน	เชียงราย	47Q	592741	2165144	เหล็ก	150	42	พ.ค. 53	ปริมาณน้ำไม่พอใช้		2.04	นายพนิด กาวีละ
29		57050511	47Q	587800	2164000		ยธ.	สำนักสงฆ์	บ้านสันโค้ง	11	ดอยงาม	พาน	เชียงราย	47Q	582094	2171579	เหล็ก	100	48	มี.ค. 53	คุณภาพน้ำมีการปนเปื้อน	0.33	0.78	นายพนิด กาวีละ
30		57051013	47Q	570900	2162600		กทธ.	วัดทุ่งผักกูด	บ้านทุ่งผักกูด	13	ทรายขาว	พาน	เชียงราย	47Q	570971	2162619	เหล็ก	125	54	มี.ย. 53	คุณภาพน้ำมีการปนเปื้อน		2.04	นายพนิด กาวีละ
31		57050303	47 Q	576200	2179400		กทธ.	วัดใหม่ลำดัก	บ้านน้ำลัด	3	ธารทอง	พาน	เชียงราย	47 Q	575749	2179467	เหล็ก	125	60	ก.ย. 53	เลิกใช้บ่อ เนื่องจากน้ำแห้ง	0.74	0.71	นายสุรเดช ปัทมพันธ์
32		57050307	47Q	569900	2177700		ยธ.	บ้านนาขมิ้น เสดไธ	บ้านขาม	7	ธารทอง	พาน	เชียงราย	47Q	569894	2178036	เหล็ก	100	42	มี.ค. 53	ปริมาณน้ำไม่พอใช้	0.29	0.71	นายพนิด กาวีละ
33		57050910	47Q	575900	2157800		ยธ.	บ้านนาขมิ้น เสดไธ	บ้านทุ่งมะฝาง	10	ป่าหุ่ง	พาน	เชียงราย	47Q	570344	2164847	เหล็ก	100	45	มี.ค. 53	ปริมาณน้ำไม่พอใช้	0.31	0.78	นายพนิด กาวีละ
34		57050912	47Q	575800	2153400		ยธ.	วัดห้วยประสิทธิ์	บ้านห้วยประสิทธิ์	12	ป่าหุ่ง	พาน	เชียงราย	47Q	573736	2160957	เหล็ก	100	38	มี.ค. 53	ปริมาณน้ำไม่พอใช้	0.26	0.64	นายพนิด กาวีละ
35		57050812	47Q	574300	2160500		ยธ.	วัดเกตุแก้ว	บ้านเกตุแก้ว	12	ป่าหุ่ง	พาน	เชียงราย	47Q	577664	2161195	เหล็ก	150	48	มี.ย. 53	ท่อกรุ/ท่อกรองชำระ		2.39	นายพนิด กาวีละ
36		57050814	47Q	573100	2164400		ยธ.	ประปาหมู่บ้าน	บ้านศาลาวังโค้ง	14	ป่าหุ่ง	พาน	เชียงราย	47Q	573169	2164435	เหล็ก	100	48	เม.ย. 53	ปริมาณน้ำไม่พอใช้	0.37	0.71	นายพนิด กาวีละ
37		57050903	47Q	580500	2158300	DCD5562	รพช.	วัดสามแก้ว	บ้านสามแก้ว	3	ม่วงคำ	พาน	เชียงราย	47Q	580509	2158732	เหล็ก	150	29	เม.ย. 53	คุณภาพน้ำมีการปนเปื้อน	0.51	0.57	นายพนิด กาวีละ
38		57050903	47 Q	580500	2158300		ยธ.	โนบ้าน อบต.	บ้านสามแก้ว	3	ม่วงคำ	พาน	เชียงราย	47 Q	580174	2158660	เหล็ก	150	70	ก.ย. 53	เลิกใช้บ่อ เนื่องจากน้ำแห้ง	1.24	0.71	นายสุรเดช ปัทมพันธ์
39		57050905	47Q	581700	2156800		กทธ.	ร.ร.สันตักเค	บ้านสันตักเค	5	ม่วงคำ	พาน	เชียงราย	47Q	580995	2157158	เหล็ก	150	52	เม.ย. 53	ปริมาณน้ำไม่พอใช้	0.92	0.71	นายพนิด กาวีละ
40		57050907	47Q	577500	2155000	W606	กทธ.	วัดสันตักเค	บ้านสันตักเค	7	ม่วงคำ	พาน	เชียงราย	47Q	577576	2155814	เหล็ก	125	27	เม.ย. 53	คุณภาพน้ำมีการปนเปื้อน	0.34	0.57	นายพนิด กาวีละ
41		57050907	47Q	577500	2155000	W1122	กทธ.	ร.ร.สันตักเค	บ้านสันตักเค	7	ม่วงคำ	พาน	เชียงราย	47Q	577439	2155463	เหล็ก	125	48	เม.ย. 53	คุณภาพน้ำมีการปนเปื้อน	0.59	0.71	นายพนิด กาวีละ
42		57050908	47 Q	576400	2154500		ยธ.	ที่สาธารณะประโคน	บ้านต๋อง	8	ม่วงคำ	พาน	เชียงราย	47 Q	575957	2154311	เหล็ก	125	45	ก.ย. 53	เลิกใช้บ่อ เนื่องจากน้ำแห้ง	0.5	0.71	นายสุรเดช ปัทมพันธ์
43		57050909	47Q	575600	2155600	PW5540	ยธ.	ร.ร.สันตักเค	บ้านสันตักเค	9	ม่วงคำ	พาน	เชียงราย	47Q	575332	2156032	เหล็ก	100	60	เม.ย. 53	ปริมาณน้ำไม่พอใช้	0.47	0.78	นายพนิด กาวีละ
44		57051301	47Q	578200	2162000		ยธ.	วัดป่าซาง	บ้านป่าซาง	1	เมืองพาน	พาน	เชียงราย	47Q	605788	2160455	เหล็ก	150	72	มี.ย. 53	ปริมาณน้ำไม่พอใช้		3.23	นายพนิด กาวีละ
45		57051303	47Q	580300	2162300	DOH3428	กอม.	อาคารกษัตริย์	บ้านร่องหลอด	3	เมืองพาน	พาน	เชียงราย	47Q	579911	2162266	เหล็ก	150	42	มี.ย. 53	ปริมาณน้ำไม่พอใช้		2.18	นายพนิด กาวีละ
46		57051304	47Q	576500	2159600		ยธ.	วัดป่าไผ่	บ้านป่าไผ่	4	เมืองพาน	พาน	เชียงราย	47Q	576169	2159923	เหล็ก	150	48	มี.ย. 53	ปริมาณน้ำไม่พอใช้		2.39	นายพนิด กาวีละ
47		57051305	47Q	577500	2161400		กทธ.	วัดหนองบัวเงิน	บ้านหนองบัวเงิน	5	เมืองพาน	พาน	เชียงราย	47Q	600486	2156234	เหล็ก	150	69	มี.ย. 53	ท่อกรุ/ท่อกรองชำระ		3.09	นายพนิด กาวีละ
48		57051307	47Q	578000	2164700		กอม.	โรงเรียนกษัตริย์	บ้านคอกปลัก	7	เมืองพาน	พาน	เชียงราย	47Q	577876	2165034	เหล็ก	100	66	มี.ย. 53	คุณภาพน้ำมีการปนเปื้อน		1.69	นายพนิด กาวีละ
49		57051314	47Q	578600	2159700		กอม.	ประปาหมู่บ้าน	บ้านแม่แก้วรุ่งเรือง	14	เมืองพาน	พาน	เชียงราย	47Q	590173	2173138	เหล็ก	100	42	มี.ย. 53	ปริมาณน้ำไม่พอใช้		1.34	นายพนิด กาวีละ

รายงานผลการอุทกกลบบ่อบาดาล ปี 2553

สำนักทรัพยากรน้ำบาดาล เขต 1 จังหวัดลำปาง

ลำดับ ที่	รหัส แผน	รหัส หมู่บ้าน	พิกัดหมู่บ้าน			หมายเลขบ่อ	หน่วย งานที่ เจาะ	สถาน ที่ตั้ง/จุด สังเกต	ชื่อบ้าน	หมู่ที่	ตำบล	อำเภอ	จังหวัด	พิกัดบ่อบาดาล			ข้อมูลบ่อบาดาลที่อุทก			ว/ด/ป ที่เสร็จ	สาเหตุของ การอุทก กลบ	วัสดุที่ใช้อุทกกลบ		หัวหน้าหน่วย
			ZONE	UTM E	UTM N									ชนิด บ่อ	ขนาด บ่อ (มม.)	ความ ลึก บ่อ(ม)	ดิน เหนียว (ม ³)	ซีเมนต์ (ถุง)						
50		57051319	47Q	578100	2160900		ยธ.	นาขจรวิญ เสมอใจ	บ้านทุ่งมงคล	19	เมืองพาน	พาน	เชียงราย	47Q	578188	2160901	เหล็ก	100	42	เม.ย. 53	ปริมาณน้ำไม่พอใช้	0.33	0.64	นายพนิด กาวิละ
51		57050210	47Q	588000	2173800		ยธ.	ศรีสวัสดิ์ทรงสิทธิ์	บ้านแม่แก้วเหนือ	10	แม่ฮ้อย	พาน	เชียงราย	47Q	587419	2174194	เหล็ก	100	90	เม.ย. 53	คุณภาพน้ำมีการปนเปื้อน	0.71	0.92	นายพนิด กาวิละ
52		57050214	47Q	590700	2172200		กทธ.	วัดแม่แก้วรุ่งเรือง	บ้านแม่แก้วรุ่งเรือง	14	แม่ฮ้อย	พาน	เชียงราย	47Q	590122	2173191	PVC	150	52	พ.ค. 53	ปริมาณน้ำไม่พอใช้		2.39	นายพนิด กาวิละ
53		57050216	47Q	590500	2175600	DOH3449	กอม.	ข้างประปา รพช.	บ้านแม่ฮ้อย	16	แม่ฮ้อย	พาน	เชียงราย	47Q	590553	2175699	เหล็ก	100	36	พ.ค. 53	ปริมาณน้ำไม่พอใช้		1.13	นายพนิด กาวิละ
54		57050216	47Q	590500	2175600		รพช.	ศูนย์ราชการชุมชน	บ้านแม่ฮ้อย	16	แม่ฮ้อย	พาน	เชียงราย	47Q	509534	2175677	เหล็ก	150	58	พ.ค. 53	คุณภาพน้ำมีการปนเปื้อน		2.6	นายพนิด กาวิละ
55		57050218	47Q	585400	2169100		ยธ.	วัดจำตักกูด	บ้านทรายทอง	18	แม่ฮ้อย	พาน	เชียงราย	47Q	585401	2169194	เหล็ก	150	75	พ.ค. 53	ท่อกรง/ท่อกรองชำรุด		3.16	นายพนิด กาวิละ
56		57051505	47Q	591600	2162000		ยธ.	ศาลากลางประศค	บ้านห้วยสัก	5	เวียงห้า	พาน	เชียงราย	47Q	590476	2162445	เหล็ก	100	75	เม.ย. 53	เลิกใช้บ่อ เนื่องจากน้ำมีอันตรเหล็ก	0.59	0.78	นายพนิด กาวิละ
57		57050404	47Q	584500	2164500		ยธ.	วัดสันก้อเที่ยง	บ้านสันก้อเที่ยง	4	สันติสุข	พาน	เชียงราย	47Q	579961	2163885	เหล็ก	100	36	ก.ค. 53	คุณภาพน้ำมีการปนเปื้อน	0.29	0.71	นายพนิด กาวิละ
58		57050103	47Q	589500	2168500		กรป.กลาง	ศาลากลางบ้าน	บ้านสันนคร	3	สันมะเค็ด	พาน	เชียงราย	47Q	580948	2162307	เหล็ก	100	33	เม.ย. 53	คุณภาพน้ำมีการปนเปื้อน	0.24	0.71	นายสุรเดช ปึกหมื่นไว
59		57050114	47Q	591800	2170500	W610	กทธ.	หลังประปาหมู่บ้าน	บ้านกล้วยใหม่	14	สันมะเค็ด	พาน	เชียงราย	47Q	591411	2170641	เหล็ก	125	36	ก.ค. 53	ท่อกรง/ท่อกรองชำรุด	0.44	0.71	นายพนิด กาวิละ
60		57050605	47Q	581400	2161200		ยธ.	วัดสันปาดุก	บ้านสันปาดุก	5	ห้วยงัม	พาน	เชียงราย	47Q	581160	2161571	เหล็ก	150	30	เม.ย. 53	คุณภาพน้ำมีการปนเปื้อน	0.53	0.71	นายสุรเดช ปึกหมื่นไว
61		57050605	47Q	581400	2161200		รพช.	นางจันทน์ ทนสน	บ้านสันกู่	5	ห้วยงัม	พาน	เชียงราย	47Q	580949	2162307	เหล็ก	100	36	เม.ย. 53	เลิกใช้บ่อ เนื่องจากน้ำแห้ง	0.26	0.71	นายสุรเดช ปึกหมื่นไว
62		57050606	47Q	582200	2159800		ยธ.	ร.ร.ป่าแดงวิทยา	บ้านป่าแดง	6	ห้วยงัม	พาน	เชียงราย	47Q	581089	2160226	เหล็ก	150	66	พ.ค. 53	คุณภาพน้ำมีการปนเปื้อน		2.88	นายพนิด กาวิละ
63		57050612	47Q	580700	2160100		กทธ.	นายพิศ ศรีใจปลุก	บ้านป่าข่า	12	ห้วยงัม	พาน	เชียงราย	47Q	595411	2189323	เหล็ก	150	42	เม.ย. 53	เลิกใช้บ่อ เนื่องจากใช้ประปาหมู่บ้าน	0.32	0.71	นายสุรเดช ปึกหมื่นไว
64			47 Q	951500	2220000		กทธ.	ข้างวัด	บ้านแม่ข้าวต้มท่าฮุด	10	ท่าฮุด	เมือง	เชียงราย	47 Q	951509	2220039	เหล็ก	125	60	ก.ย. 53	เลิกใช้บ่อ เนื่องจากน้ำแดง	0.74	0.71	นายสุรเดช ปึกหมื่นไว
65		57010411	47 Q	593700	2209300		ยธ.	ที่ตั้งารณะประปา	บ้านดาวดิงส์	11	นางแล	เมือง	เชียงราย	47 Q	592365	2210189	เหล็ก	100	64	ก.ย. 53	คุณภาพน้ำมีการปนเปื้อน	1.05	0.71	นายสุรเดช ปึกหมื่นไว
66		57010411	47 Q	593700	2209300		รพช.	ที่ตั้งารณะประปา	บ้านดาวดิงส์	11	นางแล	เมือง	เชียงราย	47 Q	592511	2210341	เหล็ก	100	60	ก.ย. 53	คุณภาพน้ำมีการปนเปื้อน	0.47	0.71	นายสุรเดช ปึกหมื่นไว
67		57010411	47 Q	593700	2209300		ยธ.	ข้างเข็ช้ประปา	บ้านดาวดิงส์	11	นางแล	เมือง	เชียงราย	47 Q	592533	2210295	เหล็ก	100	64	ก.ย. 53	เลิกใช้บ่อ เนื่องจากน้ำแห้ง	0.47	0.71	นายสุรเดช ปึกหมื่นไว
68		57010411	47 Q	593700	2209300		ยธ.	ที่ตั้งารณะประปา	บ้านดาวดิงส์	11	นางแล	เมือง	เชียงราย	47 Q	592509	2210348	เหล็ก	125	60	ก.ย. 53	บ่อแห้ง	0.74	0.71	นายสุรเดช ปึกหมื่นไว
69		57011613	47Q	580300	2192000		กทธ.	ร.ร.บ้านสันกลาง	บ้านสันกลาง	13	ป่าอ้อดอนชัย	เมือง	เชียงราย	47Q	579975	2192781	เหล็ก	150	60	เม.ย. 53	เลิกใช้บ่อ เนื่องจากใช้ประปาหมู่บ้าน	1.06	0.71	นายสุรเดช ปึกหมื่นไว
70		57011614	47Q	584800	2186700		กทธ.	นาขจรศักดิ์ ปู่คำ	บ้านปู่คำ	14	ป่าอ้อดอนชัย	เมือง	เชียงราย	47Q	584241	2186162	เหล็ก	150	42	เม.ย. 53	ปริมาณน้ำไม่พอใช้	0.32	0.71	นายสุรเดช ปึกหมื่นไว
71			47 Q	586500	2202100		รพช.	หลังอาคาร	บ้านวัดพระแก้ว	1	เวียง	เมือง	เชียงราย	47 Q	586561	2202103	เหล็ก	150	96	ก.ย. 53	เลิกใช้บ่อ เนื่องจากใช้ประปา	1.59	0.71	นายสุรเดช ปึกหมื่นไว
72		57011301	47Q	594700	2189800		กทธ.	นายแสน ดาธิ	บ้านโป่งฮ้าง	1	ห้วยสัก	เมือง	เชียงราย	47Q	594545	2189268	เหล็ก	150	42	เม.ย. 53	เลิกใช้บ่อ เนื่องจากใช้ประปาหมู่บ้าน	0.72	0.71	นายสุรเดช ปึกหมื่นไว
73		57011303	47Q	596700	2189200		กทธ.	บ้านเลขที่ 115	บ้านทุ่งป่ายาง	3	ห้วยสัก	เมือง	เชียงราย	47Q	596406	2189331	เหล็ก	125	45	เม.ย. 53	เลิกใช้บ่อ เนื่องจากใช้ประปาหมู่บ้าน	0.51	0.71	นายสุรเดช ปึกหมื่นไว

รายงานผลการอุดกลบบ่อบาดาล ปี 2553

สำนักทรัพยากรน้ำบาดาล เขต 1 จังหวัดลำปาง

ลำดับ ที่	รหัส แผน	รหัส หมู่บ้าน	พิกัดหมู่บ้าน			หมายเลขบ่อ	หน่วย งานที่ เจาะ	สถาน ที่ตั้ง/จุด สังเกต	ชื่อบ้าน	หมู่ที่	ตำบล	อำเภอ	จังหวัด	พิกัดบ่อบาดาล			ข้อมูลบ่อบาดาลที่อุด			ว/ด/ป ที่เสร็จ	สาเหตุของ การอุด กลบ	วัสดุที่ใช้อุดกลบ		หัวหน้าหน่วย
			ZONE	UTM E	UTM N									ชนิด บ่อ	ขนาด บ่อ (มม.)	ความ ลึก บ่อ(ม)	ดิน เหนียว (ม ³)	ซีเมนต์ (ถุง)						
74		57070407	47Q	590262	2230286			ที่สาธารณะประโยชน์	บ้านแม่ที	7	ป่าซาง	แม่จัน	เชียงราย	47Q	589855	2230027	เหล็ก	150	60	ก.ค. 53	คุณภาพน้ำมีการปนเปื้อน		2.81	นายสุรเดช ปึกหมื่นไว
75		57160105	47Q	570744	2183140	DOH3516	กอม.	ซอยปารวก26	บ้านปารวก	5	ดงมะคะ	แม่ลาว	เชียงราย	47Q	574633	2179951	เหล็ก	100	38	ก.ค. 53	ปริมาณน้ำไม่พอใช้	0.3	0.71	นายพนิด กาวีละ
76		57100702	47Q	551605	2168399		รพช.	วัดบ้านร้องง	บ้านร้องง	2	เจดีย์หลวง	แม่สรวย	เชียงราย	47Q	553004	2167159	เหล็ก	150	64	มิ.ย. 53	เลิกใช้บ่อ เนื่องจากใช้ประปาหมู่บ้าน		2.46	นายสุรเดช ปึกหมื่นไว
77		57100705	47Q	552100	2163300		ยธ.	ร.ร.บ้านหัวหนองผา	บ้านหัวหนองผา	5	เจดีย์หลวง	แม่สรวย	เชียงราย	47Q	551815	2163428	เหล็ก	150	48	เม.ย. 53	เลิกใช้บ่อ เนื่องจากใช้ประปาหมู่บ้าน	0.87	0.71	นายสุรเดช ปึกหมื่นไว
78		57100504	47Q	550300	2155500		ยธ.	ร.ร.บ้านแม่ต้า	บ้านแม่ต้า	4	ท่าก้อ	แม่สรวย	เชียงราย	47Q	549919	2155919	เหล็ก	150	54	พ.ค. 53	คุณภาพน้ำมีการปนเปื้อน	0.91	0.71	นายสุรเดช ปึกหมื่นไว
79		57100504	47Q	550300	2155500		กทธ.	นายภูซิ่ง โนนขม	บ้านแม่ต้า	4	ท่าก้อ	แม่สรวย	เชียงราย	47Q	549446	2155597	เหล็ก	100	54	พ.ค. 53	คุณภาพน้ำมีการปนเปื้อน	0.39	0.71	นายสุรเดช ปึกหมื่นไว
80		57100210	47Q	549100	2171300		ยธ.	ศูนย์พัฒนาเด็กเล็ก	บ้านโป่ง	10	ป่าแดด	แม่สรวย	เชียงราย	47Q	549038	2171129	เหล็ก	100	40	ก.ย. 53	ปริมาณน้ำไม่พอใช้	0.31	0.71	นายพนิด กาวีละ
81		57100214	47Q	549200	2171800	DCD6727	รพช.	ประปาหมู่บ้าน	บ้านใหม่เจริญ	14	ป่าแดด	แม่สรวย	เชียงราย	47Q	548678	2172439	เหล็ก	150	52	ส.ค. 53	คุณภาพน้ำมีการปนเปื้อน		2.53	นายพนิด กาวีละ
82		57100214	47Q	549200	2171800	DCD5731	รพช.	ประปาหมู่บ้าน	บ้านใหม่เจริญ	14	ป่าแดด	แม่สรวย	เชียงราย	47Q	548650	2172420	เหล็ก	150	41	ส.ค. 53	คุณภาพน้ำมีการปนเปื้อน		2.18	นายพนิด กาวีละ
83		57100301	47Q	554800	2171800		ยธ.	นายสม ภิรมย์	บ้านแม่พริก	1	แม่พริก	แม่สรวย	เชียงราย	47Q	554447	2171629	เหล็ก	100	42	พ.ค. 53	คุณภาพน้ำมีการปนเปื้อน	0.71	0.71	นายสุรเดช ปึกหมื่นไว
84		57100301	47Q	554800	2171800		ยธ.	ร.ร.บ้านแม่พริก	บ้านแม่พริก	1	แม่พริก	แม่สรวย	เชียงราย	47Q	554330	2171551	เหล็ก	150	57	ส.ค. 53	คุณภาพน้ำมีการปนเปื้อน		2.67	นายพนิด กาวีละ
85		57100303	47Q	553700	2169500	DOH3534	กอม.	สถานีวิทยุ โทรทัศน์	บ้านสันจ่าป่า	3	แม่พริก	แม่สรวย	เชียงราย	47Q	554342	2169612	เหล็ก	100	38	ก.ย. 53	ปริมาณน้ำไม่พอใช้	0.3	0.71	นายพนิด กาวีละ
86		57100313	47Q	555300	2171800		รพช.	ศาลากลางเขตเทศบาล	บ้านป่าซางพัฒนา	13	แม่พริก	แม่สรวย	เชียงราย	47Q	555319	2171832	เหล็ก	100	42	ส.ค. 53	ท่อกรุ/ท่อกรองชำรุด	0.33	0.71	นายพนิด กาวีละ
87		57090804	47Q	597400	2245600		ยธ.	ที่สาธารณะประโยชน์	บ้านสันทรายน้อย	4	บ้านคำย	แม่สาย	เชียงราย	47Q	597037	2246113	เหล็ก	150	64	มิ.ย. 53	เลิกใช้บ่อ เนื่องจากใช้ประปาหมู่บ้าน		2.46	นายสุรเดช ปึกหมื่นไว
88		57090804	47Q	597400	2245600		ยธ.	ที่สาธารณะประโยชน์	บ้านสันทรายน้อย	4	บ้านคำย	แม่สาย	เชียงราย	47Q	597030	2246073	เหล็ก	150	54	มิ.ย. 53	คุณภาพน้ำมีการปนเปื้อน		2.04	นายสุรเดช ปึกหมื่นไว
89		57090804	47Q	597400	2245600		รพช.	หน้าวัด	บ้านสันทรายน้อย	4	บ้านคำย	แม่สาย	เชียงราย	47Q	597133	2245988	เหล็ก	150	64	มิ.ย. 53	คุณภาพน้ำมีการปนเปื้อน		2.46	นายสุรเดช ปึกหมื่นไว
90		57090804	47Q	597400	2245600		ยธ.	วัดบ้านสันทรายน้อย	บ้านสันทรายน้อย	4	บ้านคำย	แม่สาย	เชียงราย	47Q	597047	2246022	เหล็ก	100	50	มิ.ย. 53	เลิกใช้บ่อ เนื่องจากใช้ประปาหมู่บ้าน		2.04	นายสุรเดช ปึกหมื่นไว
91		57090912	47Q	592200	2248200		ยธ.	ทางวัดบ้านคำ	บ้านถ้ำพัฒนา	12	โป่งงาม	แม่สาย	เชียงราย	47Q	592204	2248291	เหล็ก	100	72	มิ.ย. 53	เลิกใช้บ่อ เนื่องจากใช้ประปาหมู่บ้าน		1.9	นายสุรเดช ปึกหมื่นไว
92		57090203	47Q	593100	2242800		ยธ.	ร.ร.บ้านสันยา	บ้านสันยา	3	ห้วยไคร้	แม่สาย	เชียงราย	47Q	592803	2243084	เหล็ก	100	54	มิ.ย. 53	เลิกใช้บ่อ เนื่องจากใช้ประปาหมู่บ้าน		2.04	นายสุรเดช ปึกหมื่นไว
93		57020604	47Q	600400	2192630		รพช.	ซอย 2	บ้านจอยเจริญ	4	ดอนศิลา	เวียงชัย	เชียงราย	47Q	603394	2190688	เหล็ก	100	64	มิ.ย. 53	เลิกใช้บ่อ เนื่องจากใช้ประปาหมู่บ้าน		1.76	นายสุรเดช ปึกหมื่นไว
94		57020606	47Q	605111	2192561		กทธ.	ร.ร.บ้านดอยงาม	บ้านดอยงาม	6	ดอนศิลา	เวียงชัย	เชียงราย	47Q	553007	2167156	เหล็ก	150	60	มิ.ย. 53	เลิกใช้บ่อ เนื่องจากใช้ประปาหมู่บ้าน		2.32	นายสุรเดช ปึกหมื่นไว
95		57020202	47Q	596900	2196000		รพช.	ที่สาธารณะประโยชน์	บ้านร่องบัวลอย	2	เวียงชัย	เวียงชัย	เชียงราย	47Q	596711	2196368	เหล็ก	150	60	มิ.ย. 53	เลิกใช้บ่อ เนื่องจากใช้ประปาหมู่บ้าน		2.32	นายสุรเดช ปึกหมื่นไว
96		57020202	47Q	596900	2196000		รพช.	ที่สาธารณะประโยชน์	บ้านร่องบัวลอย	2	เวียงชัย	เวียงชัย	เชียงราย	47Q	596742	2196344	เหล็ก	150	50	มิ.ย. 53	เลิกใช้บ่อ เนื่องจากใช้ประปาหมู่บ้าน		2.04	นายสุรเดช ปึกหมื่นไว
97		57020401	47Q	602071	2205125		กทธ.	ศาลาประชาคม	บ้านท่าบันได	1	เวียงเหนือ	เวียงชัย	เชียงราย	47Q	598292	2204871	เหล็ก	100	72	ส.ค. 53	เลิกใช้บ่อ เนื่องจากใช้ประปา		2.11	นายสุรเดช ปึกหมื่นไว
98		57020403	47Q	594660	2203216		กทธ.	วัดสันสลิด	บ้านสันสลิด	3	เวียงเหนือ	เวียงชัย	เชียงราย	47Q	598343	2204034	เหล็ก	150	54	พ.ค. 53	คุณภาพน้ำมีการปนเปื้อน	0.91	0.71	นายสุรเดช ปึกหมื่นไว

รายงานผลการอุดกลบบ่อบาดาล ปี 2553

สำนักทรัพยากรน้ำบาดาล เขต 1 จังหวัดลำปาง

ลำดับ ที่	รหัส แผน	รหัส หมู่บ้าน	พิกัดหมู่บ้าน			หมายเลขบ่อ	หน่วย งานที่ เจาะ	สถาน ที่ตั้ง/จุด สังเกต	ชื่อบ้าน	หมู่ที่	ตำบล	อำเภอ	จังหวัด	พิกัดบ่อบาดาล			ข้อมูลบ่อบาดาลที่อุด			ว/ด/ป ที่เสร็จ	สาเหตุของ การอุด กลบ	วัสดุที่ใช้อุดกลบ		หัวหน้าหน่วย
			ZONE	UTM E	UTM N									ชนิด บ่อ	ขนาด บ่อ (มม.)	ความ ลึก บ่อ(ม)	ดิน เหนียว (ม ³)	ซีเมนต์ (ถุง)						
99		57020403	47Q	594660	2203216		รพช.	วัดสันสลิด	บ้านสันสลิด	3	เวียงเหนือ	เวียงชัย	เชียงราย	47Q	598333	2204027	เหล็ก	100	54	พ.ศ. 53	น้ำเต็ม/กรวย	0.88	0.71	นายสุรเดช ปึกหมื่นไว
100		57020408	47 Q	600000	2205000		รพช.	วัดไตรแก้ว	บ้านไตรแก้ว	8	เวียงเหนือ	เวียงชัย	เชียงราย	47 Q	599745	2205868	เหล็ก	100	45	ก.ย. 53	เลิกใช้บ่อ เนื่องจากใช้ประจำ	0.32	0.71	นายสุรเดช ปึกหมื่นไว
101		57020408	47 Q	600000	2205000		รพช.	วัดไตรแก้ว	บ้านไตรแก้ว	8	เวียงเหนือ	เวียงชัย	เชียงราย	47 Q	599736	2205860	เหล็ก	150	60	ก.ย. 53	เลิกใช้บ่อ เนื่องจากใช้ประจำ	1.06	0.71	นายสุรเดช ปึกหมื่นไว
102		57110301	47Q	554400	2135900		กทช.	ใกล้ กม.89	บ้านเพือไฮ	1	บ้านโป่ง	เวียงป่าเป้า	เชียงราย	47Q	553804	2135646	เหล็ก	150	80	ก.ค. 53	เลิกใช้บ่อ เนื่องจากใช้ประจำหมู่บ้าน		4.21	นายสุรเดช ปึกหมื่นไว
103		57110304	47Q	552600	2137300		ยธ.	วัดบ้านสิงคา	บ้านสิงคา	4	บ้านโป่ง	เวียงป่าเป้า	เชียงราย	47Q	552245	2137503	เหล็ก	150	60	ก.ค. 53	คุณภาพน้ำมีการปนเปื้อน		1.83	นายสุรเดช ปึกหมื่นไว
104		57110305	47Q	552900	2135800		กทช.	ร.ร.บ้านป่าพิง	บ้านโป่งทรี	5	บ้านโป่ง	เวียงป่าเป้า	เชียงราย	47Q	552590	2136234	เหล็ก	150	62	พ.ศ. 53	น้ำเต็ม/กรวย	1.06	0.71	นายสุรเดช ปึกหมื่นไว
105		57110401	47Q	554100	2133700		กทช.	บ้านเลขที่ 164	บ้านป่าจั่ว	1	ป่าจั่ว	เวียงป่าเป้า	เชียงราย	47Q	553807	2133751	PVC	100	38	พ.ศ. 53	คุณภาพน้ำมีการปนเปื้อน	0.3	0.71	นายสุรเดช ปึกหมื่นไว
106		57110401	47Q	554100	2133700		กทช.	นายสุวิทย์ กองรัตน์	บ้านป่าจั่ว	1	ป่าจั่ว	เวียงป่าเป้า	เชียงราย	47Q	553427	2134155	เหล็ก	100	36	พ.ศ. 53	คุณภาพน้ำมีการปนเปื้อน	0.27	0.71	นายสุรเดช ปึกหมื่นไว
107		57110401	47Q	554100	2133700		รพช.	หน้าเทศบาลป่าจั่ว	บ้านป่าจั่ว	1	ป่าจั่ว	เวียงป่าเป้า	เชียงราย	47Q	553790	2133780	เหล็ก	150	52	ก.ค. 53	ปริมาณน้ำไม่พอใช้	0.92	0.71	นายพนิต กาวิละ
108		57110412	47Q	552700	2133200	DCD5799	รพช.	ศูนย์เล็กเล็ก	บ้านอ่างคำเหนือ	12	ป่าจั่ว	เวียงป่าเป้า	เชียงราย	47Q	552714	2133289	เหล็ก	100	42	ก.ค. 53	ปริมาณน้ำไม่พอใช้	0.33	0.71	นายพนิต กาวิละ
109		57110604	47Q	555800	2121300		ยธ.	ที่สถานีประปาโซน	บ้านสันตุ๋	4	แม่เจดีย์	เวียงป่าเป้า	เชียงราย	47Q	605221	2190234	เหล็ก	150	92	ก.ค. 53	คุณภาพน้ำมีการปนเปื้อน		3.93	นายสุรเดช ปึกหมื่นไว
110		57110605	47Q	553500	2124300		รพช.	ที่สถานีประปาโซน	บ้านป่าแฉะ	5	แม่เจดีย์	เวียงป่าเป้า	เชียงราย	47Q	552880	2124523	เหล็ก	100	100	ก.ค. 53	เลิกใช้บ่อ เนื่องจากใช้ประจำหมู่บ้าน		2.32	นายสุรเดช ปึกหมื่นไว
111		57110605	47Q	553500	2124300		ยธ.	วัดบ้านป่าแฉะ	บ้านป่าแฉะ	5	แม่เจดีย์	เวียงป่าเป้า	เชียงราย	47Q	558878	2124518	เหล็ก	150	80	ก.ค. 53	เลิกใช้บ่อ เนื่องจากใช้ประจำหมู่บ้าน		4.21	นายสุรเดช ปึกหมื่นไว
112		57110705	47Q	552400	2115200		ยธ.	วัดศรีดอนชัย	บ้านศรีดอนชัย	5	แม่เจดีย์ใหม่	เวียงป่าเป้า	เชียงราย	47Q	551957	2115486	เหล็ก	150	36	พ.ศ. 53	คุณภาพน้ำมีการปนเปื้อน	0.57	0.71	นายสุรเดช ปึกหมื่นไว
113		57110202	47Q	553500	2140300		กทช.	หน้าวัดป่าแดง	บ้านเวียง	2	เวียง	เวียงป่าเป้า	เชียงราย	47Q	553383	2140396	เหล็ก	125	50	ก.ค. 53	คุณภาพน้ำมีการปนเปื้อน	0.61	0.71	นายพนิต กาวิละ
114		57110206	47Q	553800	2139400	DCD5812	รพช.	สถานีประปาสงค	บ้านตุ๋	6	เวียง	เวียงป่าเป้า	เชียงราย	47Q	553273	2140038	เหล็ก	150	42	ก.ค. 53	ปริมาณน้ำไม่พอใช้	0.75	0.71	นายพนิต กาวิละ
115		57110501	47Q	555500	2128500		รพช.	ที่สถานีประปาโซน	บ้านสันมะเค็ด	1	เวียงกาหลง	เวียงป่าเป้า	เชียงราย	47Q	552103	2115590	เหล็ก	150	54	พ.ศ. 53	คุณภาพน้ำมีการปนเปื้อน	0.88	0.71	นายสุรเดช ปึกหมื่นไว
116		57110102	47Q	554300	2144500		ยธ.	ที่สถานีประปาโซน	บ้านทุ่งห้า	2	สันสลิด	เวียงป่าเป้า	เชียงราย	47Q	553999	2144304	เหล็ก	150	95	ก.ค. 53	เลิกใช้บ่อ เนื่องจากใช้ประจำหมู่บ้าน		4	นายสุรเดช ปึกหมื่นไว
117		50120702	47Q	486545	2053587	DOH4042	กอม.	วัดแสงสว่าง	บ้านหนองแท่น	2	บ้านกลาง	สันป่าดอง	เชียงราย	47Q	488030	2055860	เหล็ก	100	39	ก.ค. 53	ท่อกรุ/ท่อกรองชำรุด	0.31	0.71	นายพนิต กาวิละ
118		50050111	47Q	466761	2031507	G1042	กทช.	หน้าวัดบ้านแก้ว	บ้านแก้ว	11	เชิงดอย	ดอยสะเก็ด	เชียงใหม่	47Q	516038	2085592	เหล็ก	150	48	พ.ศ. 53	เลิกใช้บ่อ เนื่องจากใช้ประจำหมู่บ้าน		2.39	นายมานพ ตะวัน
119		50051003	47Q	513041	2075938		ยธ.	ใกล้สะพานหมู่บ้าน	บ้านแม่ทะไค้	3	ตลาดใหญ่	ดอยสะเก็ด	เชียงใหม่	47Q	512088	2079242	เหล็ก	100	54	มิ.ย. 53	คุณภาพน้ำมีการปนเปื้อน	0.42	10	นายคณิต ศรีละบุตร
120		50050401	47Q	516575	2079784		กทช.	วัดป่าดิงน้อย	บ้านป่าดิงน้อย	1	ป่าป้อ	ดอยสะเก็ด	เชียงใหม่	47Q	515205	2084604	เหล็ก	150	30	พ.ศ. 53	คุณภาพน้ำมีการปนเปื้อน		1.83	นายมานพ ตะวัน
121		50050401	47Q	516575	2079784	DOH3824	รพช.	ประปาหมู่บ้าน	บ้านป่าดิงน้อย	1	ป่าป้อ	ดอยสะเก็ด	เชียงใหม่	47Q	515235	2084808	เหล็ก	150	60	มิ.ย. 53	คุณภาพน้ำมีการปนเปื้อน	1.06	0.71	นายคณิต ศรีละบุตร
122		50050403	47Q	517619	2082096	ก1074	กทช.	ร.ร.บ้านป่าป้อ	บ้านป่าป้อ	3	ป่าป้อ	ดอยสะเก็ด	เชียงใหม่	47Q	513641	2083102	เหล็ก	150	42	พ.ศ. 53	ท่อกรุ/ท่อกรองชำรุด	0.75	0.71	นายคณิต ศรีละบุตร
123		50050404	47Q	513800	2082500	DOH3822	กอม.	หลังวัดซ่งจักร	บ้านป่าป้อ	4	ป่าป้อ	ดอยสะเก็ด	เชียงใหม่	47Q	513877	2082505	เหล็ก	150	60	มิ.ย. 53	น้ำเต็ม/กรวย	1.06	0.71	นายคณิต ศรีละบุตร

รายงานผลการอุทกกลบบ่อบาดาล ปี 2553

สำนักทรัพยากรน้ำบาดาล เขต 1 จังหวัดลำปาง

ลำดับ ที่	รหัส แผน	รหัส หมู่บ้าน	พิกัดหมู่บ้าน			หมายเลขบ่อ	หน่วย งานที่ เจาะ	สถาน ที่ตั้ง/จุด สังเกต	ชื่อบ้าน	หมู่ที่	ตำบล	อำเภอ	จังหวัด	พิกัดบ่อบาดาล			ข้อมูลบ่อบาดาลที่จุด			ว/ด/ป ที่เสร็จ	สาเหตุของ การอุท กกลบ	วัสดุที่ใช้อุทกกลบ		หัวหน้าหน่วย
			ZONE	UTM E	UTM N									ชนิด บ่อ	ขนาด บ่อ (มม.)	ความ ลึก บ่อ(ม)	ดิน เหนียว (ม')	ซีเมนต์ (ถุง)						
124		50050406	47Q	514200	2083500		รพช.	วัดป่าปางงาม	บ้านควงคี	6	ป่าป้อง	ดอยสะเก็ด	เชียงใหม่	47Q	514259	2083574	เหล็ก	100	54	มิ.ย. 53	น้ำเต็ม/กร่อย	0.42	10	นายคณิต ศรีละบุตร
125		50050407	47Q	516210	2082237		กทธ.	วัดป่าปางงาม	บ้านปางงาม	7	ป่าป้อง	ดอยสะเก็ด	เชียงใหม่	47Q	515800	2083723	เหล็ก	150	54	พ.ค. 53	เลิกใช้บ่อ เนื่องจากน้ำมีกลิ่นเหม็น		2.6	นายมานพ ตะวัน
126		50050407	47Q	516210	2082237		รพช.	โกสัชนาประปา	บ้านปางงาม	7	ป่าป้อง	ดอยสะเก็ด	เชียงใหม่	47Q	515479	2083776	เหล็ก	150	42	พ.ค. 53	คุณภาพน้ำมีการปนเปื้อน		2.18	นายมานพ ตะวัน
127		50050408	47Q	518000	2086000	DCD6001	รพช.	โกสัชนาประปา	บ้านห้วยยาว	8	ป่าป้อง	ดอยสะเก็ด	เชียงใหม่	47Q	518065	2086011	เหล็ก	150	54	พ.ค. 53	เลิกใช้บ่อ เนื่องจากน้ำแห้ง		2.6	นายมานพ ตะวัน
128		50051304	47 Q	526178	2090555		กทธ.	ศูนย์พัฒนาผลิตน้ำประปา	บ้านห้วยอ้งไคร้	4	ป่าเมี่ยง	ดอยสะเก็ด	เชียงใหม่	47 Q	523606	2084184	เหล็ก	150	120	ก.ย. 53	คุณภาพน้ำมีการปนเปื้อน		4.91	นายมานพ ตะวัน
129		50051304	47 Q	526178	2090555		กทธ.	ศูนย์พัฒนาผลิตน้ำประปา	บ้านห้วยอ้งไคร้	4	ป่าเมี่ยง	ดอยสะเก็ด	เชียงใหม่	47 Q	523623	2084189	เหล็ก	150	60	ก.ย. 53	คุณภาพน้ำมีการปนเปื้อน		2.81	นายมานพ ตะวัน
130		50051202	47Q	519767	2081789	ก1710	รพช.	อาคาร SML หมู่บ้าน	บ้านป่าไผ่	2	แม่โป่ง	ดอยสะเก็ด	เชียงใหม่	47Q	519412	2081788	เหล็ก	150	24	ส.ค. 53	เลิกใช้บ่อ เนื่องจากใช้ประปาหมู่บ้าน	0.37	0.71	นายธีรารง ซูเอียด
131		50051202	47Q	519767	2081789		รพช.	ที่อยู่อาศัยหมู่บ้าน	บ้านป่าไผ่	2	แม่โป่ง	ดอยสะเก็ด	เชียงใหม่	47Q	519538	2081483	เหล็ก	100	30	ส.ค. 53	ปริมาณน้ำไม่พอใช้	0.21	0.71	นายธีรารง ซูเอียด
132		50051202	47Q	519767	2081789	DCD6032	รพช.	ศูนย์พัฒนาผลิตน้ำประปา	บ้านป่าไผ่	2	แม่โป่ง	ดอยสะเก็ด	เชียงใหม่	47Q	519996	2082281	เหล็ก	150	30	ส.ค. 53	ท่อกรุ/ท่อกรองชำรุด	0.47	0.71	นายธีรารง ซูเอียด
133		50051206	47Q	519289	2080907		รพช.	ศูนย์พัฒนาผลิตน้ำประปา	บ้านห้วยอ้งไคร้	6	แม่โป่ง	ดอยสะเก็ด	เชียงใหม่	47Q	518744	2080888	เหล็ก	100	30	ส.ค. 53	ท่อกรุ/ท่อกรองชำรุด	0.21	0.71	นายธีรารง ซูเอียด
134		50051206	47Q	519289	2080907	DOH3834	กอม.	นาขอมจิรา โยโก่น	บ้านห้วยอ้งไคร้	6	แม่โป่ง	ดอยสะเก็ด	เชียงใหม่	47Q	519179	2080679	เหล็ก	100	28	ส.ค. 53	ท่อกรุ/ท่อกรองชำรุด	0.20	0.71	นายธีรารง ซูเอียด
135		50051210	47Q	519567	2082336		กทธ.	วัดกัญจนนิรมิตธาราน	บ้านป่าไผ่บ่อทอง	10	แม่โป่ง	ดอยสะเก็ด	เชียงใหม่	47Q	519267	2082524	เหล็ก	125	30	ส.ค. 53	ท่อกรุ/ท่อกรองชำรุด	0.33	0.71	นายธีรารง ซูเอียด
136		50051210	47Q	519567	2082336	DCD6028	รพช.	หน้าวัดป่าไผ่	บ้านห้วยบ่อทอง	10	แม่โป่ง	ดอยสะเก็ด	เชียงใหม่	47Q	519192	2082424	เหล็ก	100	24	ส.ค. 53	ท่อกรุ/ท่อกรองชำรุด	0.17	0.71	นายธีรารง ซูเอียด
137		50050210	47Q	506600	2076300	G627	กทธ.	ซอย 4	บ้านร้องฮุ้น	10	สันปูเลย	ดอยสะเก็ด	เชียงใหม่	47Q	506655	2076734	เหล็ก	150	63	มิ.ย. 53	คุณภาพน้ำมีการปนเปื้อน		2.95	นายมานพ ตะวัน
138		50050210	47Q	506600	2076300	CM251	รพช.	วัดคูหาสวรรค์	บ้านร้องฮุ้น	10	สันปูเลย	ดอยสะเก็ด	เชียงใหม่	47Q	506340	2076630	เหล็ก	150	92	มิ.ย. 53	คุณภาพน้ำมีการปนเปื้อน		3.93	นายมานพ ตะวัน
139		50110515	47Q	520700	2147400		รพช.	คลองชลประทานหมู่บ้าน	บ้านท่ามะเขือทอง	15	สันทราย	พร้าว	เชียงใหม่	47Q	520774	2147435	เหล็ก	150	42	มิ.ย. 53	ท่อกรุ/ท่อกรองชำรุด	0.71	0.71	นายดลอง ขุนมนตรี
140			47Q	497400	2080300		รพช.	อาคารผลิตน้ำประปา	บ้านท่ามะเขือทอง	-	ช้างเผือก	เมือง	เชียงใหม่	47Q	497427	2080325	เหล็ก	100	38	ก.ค. 53	ท่อกรุ/ท่อกรองชำรุด	0.3	0.71	นายพนิต กาวีละ
141		50011005	47Q	498667	2069451		รพช.	วัดท่าใหม่	บ้านท่าใหม่	5	ป่าแดด	เมือง	เชียงใหม่	47Q	498177	2069938	เหล็ก	100	36	ก.ค. 53	ท่อกรุ/ท่อกรองชำรุด	0.29	0.71	นายพนิต กาวีละ
142		50011008	47Q	498594	2072052		กทธ.	หน้าวัดเกาะกลาง	บ้านเกาะกลาง	8	ป่าแดด	เมือง	เชียงใหม่	47Q	498494	2072184	เหล็ก	150	65	พ.ค. 53	คุณภาพน้ำมีการปนเปื้อน		3.02	นายมานพ ตะวัน
143		50011604	47Q	499200	2084400		กทธ.	วัดร้องฮุ้น	บ้านร้องฮุ้น	4	สันตี่เสื่อ	เมือง	เชียงใหม่	47Q	499246	2084496	เหล็ก	150	30	ส.ค. 53	ท่อกรุ/ท่อกรองชำรุด	0.53	0.71	นายพนิต กาวีละ
144		50010807	47Q	495928	2073702		ชธ.	นายแก้ว คำมา	บ้านช่างทอง(สันตูก)	7	สุเทพ	เมือง	เชียงใหม่	47Q	495803	2074576	เหล็ก	100	67	ส.ค. 53	ปริมาณน้ำไม่พอใช้	0.52	0.71	นายพนิต กาวีละ
145		50060206	47Q	492291	2115693		กทธ.	วัดสันปูเลย	บ้านสันปูเลย	6	แม่แดง	แม่แดง	เชียงใหม่	47Q	491728	2115860	เหล็ก	150	72	พ.ค. 53	เลิกใช้บ่อ เนื่องจากน้ำมีกลิ่นเหม็น		3.23	นายมานพ ตะวัน
146		50060207	47Q	493553	2116994		ชธ.	สถานีประมงสัตว์	บ้านหนองบัว	7	แม่แดง	แม่แดง	เชียงใหม่	47Q	493441	2117021	เหล็ก	150	62	พ.ค. 53	เลิกใช้บ่อ เนื่องจากน้ำมีกลิ่นเหม็น		2.88	นายมานพ ตะวัน
147		50070810	47Q	483700	2000700	ก1376	กทธ.	โครงการหลวงเมษา	บ้านแม่สาบน้อย	10	โป่งแยง	แมริม	เชียงใหม่	47Q	483713	2000716	PVC	150	46	มี.ค. 53	ปริมาณน้ำไม่พอใช้	0.7	0.64	นายมานพ ตะวัน
148		50070810	47Q	483700	2000700	ก1375	กทธ.	โครงการหลวงเมษา	บ้านแม่สาบน้อย	10	โป่งแยง	แมริม	เชียงใหม่	47Q	483759	2000690	PVC	150	102	มี.ค. 53	ปริมาณน้ำไม่พอใช้	1.62	0.71	นายมานพ ตะวัน

รายงานผลการอุดกลบบ่อบาดาล ปี 2553

สำนักทรัพยากรน้ำบาดาล เขต 1 จังหวัดลำปาง

ลำดับ ที่	รหัส แผน	รหัส หมู่บ้าน	พิกัดหมู่บ้าน			หมายเลขบ่อ	หน่วย งานที่ เจาะ	สถาน ที่ตั้ง/จุด สังเกต	ชื่อบ้าน	หมู่ที่	ตำบล	อำเภอ	จังหวัด	พิกัดบ่อบาดาล			ข้อมูลบ่อบาดาลที่อุด			ว/ด/ป ที่เสร็จ	สาเหตุของ การอุด กลบ	วัสดุที่ใช้อุดกลบ		หัวหน้าหน่วย
			ZONE	UTM E	UTM N									ชนิด บ่อ	ขนาด บ่อ (มม.)	ความ ลึก บ่อ(ม)	ดิน เหนียว (ม')	ซีเมนต์ (ถุง)						
149		50070810	47Q	483700	2000700	ก1374	กทธ.	โครงการหลวงเมกา	บ้านแม่สามน้อย	10	โป่งแยง	แมริม	เชียงใหม่	47Q	483728	2000605	PVC	150	75	มี.ค. 53	ปริมาณน้ำไม่พอใช้	1.21	0.71	นายมานพ ตะวัน
150		50070810	47Q	483700	2000700	ก1372	กทธ.	โครงการหลวงเมกา	บ้านแม่สามน้อย	10	โป่งแยง	แมริม	เชียงใหม่	47Q	483653	2000520	PVC	150	63	มี.ค. 53	ปริมาณน้ำไม่พอใช้	1.01	0.71	นายมานพ ตะวัน
151		50070810	47Q	483700	2000700	ก1373	กทธ.	โครงการหลวงเมกา	บ้านแม่สามน้อย	10	โป่งแยง	แมริม	เชียงใหม่	47Q	483778	2000564	PVC	150	81	มี.ค. 53	เลิกใช้บ่อ เนื่องจากน้ำแห้ง	1.32	0.71	นายมานพ ตะวัน
152		50070810	47Q	483700	2000700	ก1371	กทธ.	โครงการหลวงเมกา	บ้านแม่สามน้อย	10	โป่งแยง	แมริม	เชียงใหม่	47Q	483813	2000459	PVC	150	31	มี.ค. 53	เลิกใช้บ่อ เนื่องจากน้ำแห้ง	0.44	0.64	นายมานพ ตะวัน
153		50070701	47Q	490446	2090394		ชธ.	หน้าวัด	บ้านน้ำคอกแม่สา	1	แม่แรม	แมริม	เชียงใหม่	47Q	490657	2091377	เหล็ก	100	90	ศ.ค. 53	เลิกใช้บ่อ เนื่องจากใช้ประปา		2.25	นายสุรเดช ปัทมพันธ์
154		50070902	47Q	494700	2089800	G665	กทธ.	สถานีอนามัย	บ้านท่าไคร้	2	แม่สา	แมริม	เชียงใหม่	47Q	494136	2090277	เหล็ก	125	81	มี.ค. 53	เลิกใช้บ่อ เนื่องจากมีหินถมเหล็ก	0.92	0.71	นายมานพ ตะวัน
155		50070903	47Q	495794	2088993	G859	กทธ.	หน้าวัด	บ้านแม่สาหลวง	3	แม่สา	แมริม	เชียงใหม่	47Q	496147	2088864	เหล็ก	150	60	มี.ค. 53	ปริมาณน้ำไม่พอใช้	0.96	0.71	นายมานพ ตะวัน
156		50070903	47Q	495794	2088993		รพช.	ศาลเจ้าพ่อ ซอย13	บ้านแม่สาหลวง	3	แม่สา	แมริม	เชียงใหม่	47Q	495825	2088787	เหล็ก	100	36	มี.ค. 53	เลิกใช้บ่อ เนื่องจากใช้ประปาหมู่บ้าน	0.23	0.64	นายมานพ ตะวัน
157		50070903	47Q	495794	2088993	ก1456	ชธ.	สถานีอนามัย	บ้านแม่สาหลวง	3	แม่สา	แมริม	เชียงใหม่	47Q	495638	2088937	เหล็ก	100	69	มี.ค. 53	เลิกใช้บ่อ เนื่องจากบ่อตื้น	0.5	0.71	นายมานพ ตะวัน
158		50070903	47Q	495794	2088993	PW18057	ชธ.	ซอย 4	บ้านแม่สาหลวง	3	แม่สา	แมริม	เชียงใหม่	47Q	495861	2089183	เหล็ก	100	39	มี.ค. 53	เลิกใช้บ่อ เนื่องจากบ่อตื้น	0.26	0.64	นายมานพ ตะวัน
159		50070903	47Q	495794	2088993		กอม.	สถานีอนามัย	บ้านแม่สาหลวง	3	แม่สา	แมริม	เชียงใหม่	47Q	496559	2089179	เหล็ก	100	81	ศ.ค. 53	ท่อกรุ/ท่อกรองชำรุด		1.34	นายชชนะ ชินชีวี
160		50070503	47Q	488236	2101934	DCD6373	รพช.	รพ.สังคีตสุขภาพ	บ้านสะลงนอก	3	สะลง	แมริม	เชียงใหม่	47Q	488004	2102300	เหล็ก	150	72	มี.ค. 53	ปริมาณน้ำไม่พอใช้	1.16	0.71	นายมานพ ตะวัน
161		50070304	47Q	497333	2094262		กอม.	วัด	บ้านวังหมื่น	4	สันโป่ง	แมริม	เชียงใหม่	47Q	497256	2094761	เหล็ก	150	36	ศ.ค. 53	ท่อกรุ/ท่อกรองชำรุด		1.41	นายชชนะ ชินชีวี
162		50070603	47Q	491500	2097200		ชธ.	แท็งค์ประปา	บ้านห้วยทราย	3	ห้วยทราย	แมริม	เชียงใหม่	47Q	491475	2097676	เหล็ก	100	110	ศ.ค. 53	เลิกใช้บ่อ เนื่องจากน้ำแดง		2.53	นายสุรเดช ปัทมพันธ์
163		50070603	47Q	491500	2097200		รพช.	แท็งค์ประปา	บ้านห้วยทราย	3	ห้วยทราย	แมริม	เชียงใหม่	47Q	491483	2097678	เหล็ก	100	120	ศ.ค. 53	คุณภาพน้ำมีการปนเปื้อน		2.81	นายสุรเดช ปัทมพันธ์
164		50071102	47Q	498359	2085510	G965	กทธ.	ศาลาประชาสโมสร	บ้านต้นตี่ง	2	เหมืองแก้ว	แมริม	เชียงใหม่	47Q	497792	2090322	เหล็ก	125	45	เม.ย. 53	เลิกใช้บ่อ เนื่องจากมีหินถมเหล็ก	0.48	0.71	นายมานพ ตะวัน
165		50071102	47Q	498100	2090000		รพช.	ประปาหมู่บ้าน	บ้านต้นตี่ง	2	เหมืองแก้ว	แมริม	เชียงใหม่	47Q	497834	2090616	เหล็ก	100	23	พ.ค. 53	เลิกใช้บ่อ เนื่องจากมีหินถมเหล็ก	0.3	0.71	นายมานพ ตะวัน
166		50071107	47Q	498500	2089000	DCD6390	กทธ.	ศาลากลางบ้าน	บ้านสันเหนือ	7	เหมืองแก้ว	แมริม	เชียงใหม่	47Q	497451	2091535	เหล็ก	100	24	พ.ค. 53	เลิกใช้บ่อ เนื่องจากใช้ประปาหมู่บ้าน		1.55	นายมานพ ตะวัน
167		50220203	47Q	479220	2054987		กทธ.	หน้าวัด	บ้านพันตน	3	ทุ่งปี่	แม่วาง	เชียงใหม่	47Q	478340	2055547	เหล็ก	150	36	ก.ค. 53	ท่อกรุ/ท่อกรองชำรุด	0.57	0.71	นายธีรารัง ซูเอียด
168		50220209	47Q	479786	2054967	DCD6404	รพช.	ศาลากลางบ้าน	บ้านริมวาง	9	ทุ่งปี่	แม่วาง	เชียงใหม่	47Q	478890	2055342	เหล็ก	100	36	ก.ค. 53	เลิกใช้บ่อ เนื่องจากน้ำแดง มีตะกอน	0.26	0.71	นายธีรารัง ซูเอียด
169		50220103	47Q	479980	2056480		อบจ.	ประปาหมู่บ้าน	บ้านแก้วแปงป่า	3	บ้านกาด	แม่วาง	เชียงใหม่	47Q	479464	2056722	PVC	100	60	ก.ค. 53	เครื่องสูบลดลงไม่พอ	0.45	0.71	นายธีรารัง ซูเอียด
170		50200103	47Q	462132	2162462		กทธ.	นางสุจิตต์ ปวงแก้ว	บ้านป่าไผ่	3	เมืองแหง	เวียงแหง	เชียงใหม่	47Q	461850	2162981	เหล็ก	150	66	พ.ค. 53	ปริมาณน้ำไม่พอใช้	1.03	0.71	นายอมรรัตน์ พูลพิมพ์
171		50200103	47Q	462132	2162462	DCD6463	รพช.	หน้าวัดป่าไผ่	บ้านป่าไผ่	3	เมืองแหง	เวียงแหง	เชียงใหม่	47Q	461596	2162691	เหล็ก	150	66	มี.ย. 53	ท่อกรุ/ท่อกรองชำรุด	1.06	0.71	นายอลอง ขุนมนตรี
172		50200110	47Q	461499	2164679		กทธ.	หน้าวัดบ้านดงน้อย ชิมะ	บ้านกองลมใหม่	10	เมืองแหง	เวียงแหง	เชียงใหม่	47Q	458981	2165141	PVC	150	56	พ.ค. 53	ปริมาณน้ำไม่พอใช้	0.86	0.71	นายอมรรัตน์ พูลพิมพ์
173		50200304	47Q	470403	2173291		กทธ.	วัดแสนไห	บ้านมหาธาตุ	4	แสนไห	เวียงแหง	เชียงใหม่	47Q	461198	2169522	PVC	150	60	พ.ค. 53	ปริมาณน้ำไม่พอใช้	0.93	0.71	นายอมรรัตน์ พูลพิมพ์

รายงานผลการอุดกลบบ่อบาดาล ปี 2553

สำนักทรัพยากรน้ำบาดาล เขต 1 จังหวัดลำปาง

ลำดับ ที่	รหัส แผน	รหัส หมู่บ้าน	พิกัดหมู่บ้าน			หมายเลขบ่อ	หน่วย งานที่ เจาะ	สถาน ที่ตั้ง/จุด สังเกต	ชื่อบ้าน	หมู่ที่	ตำบล	อำเภอ	จังหวัด	พิกัดบ่อบาดาล			ข้อมูลบ่อบาดาลที่อุด			ว/ด/ป ที่เสร็จ	สาเหตุของ การอุด กลบ	วัสดุที่ใช้อุดกลบ		หัวหน้าหน่วย
			ZONE	UTM E	UTM N									ชนิด บ่อ	ขนาด บ่อ (มม.)	ความ ลึก บ่อ(ม)	ดิน เหนียว (ม ³)	ซีเมนต์ (ถุง)						
174		50131201	47Q	508347	2075304		ชธ.	ศาลาอานท่งเรือพัน	บ้านต้นเปา	1	ต้นเปา	สันกำแพง	เชียงใหม่	47Q	507862	2075736	เหล็ก	100	70	ศ.ค. 53	เลิกใช้บ่อ เนื่องจากใช้ประปา		2.04	นายสุรเดช ปึกหมื่นไว
175		50131201	47Q	508347	2075304		กทธ.	วัดบ้านพรหม	บ้านต้นเปา	1	ต้นเปา	สันกำแพง	เชียงใหม่	47Q	508157	2075658	เหล็ก	150	76	ศ.ค. 53	เลิกใช้บ่อ เนื่องจากใช้ประปา		3.37	นายสุรเดช ปึกหมื่นไว
176		50130301	47Q	523579	2072186	CM386	กทธ.	นายพัน ธนธำ	บ้านวังธาร	1	ร่องวัวแดง	สันกำแพง	เชียงใหม่	47Q	524092	2072214	เหล็ก	150	54	ศ.ค. 53	ท่อกรุ/ท่อกรองชำรุด	0.88	0.71	นายธีรารัง ชูเอียง
177		50130310	47Q	521297	2072023		รพช.	หน้าบ้านฟูกู่บ้าน	บ้านใหม่	10	ร่องวัวแดง	สันกำแพง	เชียงใหม่	47Q	520847	2072517	เหล็ก	150	18	ก.ค. 53	ปริมาณน้ำไม่พอใช้	0.27	0.71	นายธีรารัง ชูเอียง
178		50130606	47 Q	522000	2070000	DCD6505	ชธ.	ที่สาธารณะประโคน	บ้านแม่ผาเหิน	6	ออนใต้	สันกำแพง	เชียงใหม่	47 Q	522150	2070978	เหล็ก	150	42	ก.ย. 53	เลิกใช้บ่อ เนื่องจากมีดินถมเหล็ก	0.71	0.71	นายฉลอง ขุนมนศรี
179		50141006	47Q	498477	2098624	DOH3997	กอม.	นายแดง ทะวีชัย	บ้านแพะเจดีย์	6	แม่แฝกใหม่	สันทราย	เชียงใหม่	47Q	498765	2090249	เหล็ก	100	30	เม.ย. 53	เลิกใช้บ่อ เนื่องจากใช้ประปาหมู่บ้าน	0.19	0.71	นายมานพ ตะวัน
180		50141009	47Q	497891	2097761	DOD6515	รพช.	สามัคคีพัฒนารวม	บ้านพระธาตุ	9	แม่แฝกใหม่	สันทราย	เชียงใหม่	47Q	498003	2105086	เหล็ก	100	30	เม.ย. 53	คุณภาพน้ำมีการปนเปื้อน	0.19	0.71	นายมานพ ตะวัน
181		50141009	47Q	497891	2097761	DOH3995	กอม.	ร.ร.พระธาตุ	บ้านพระธาตุ	9	แม่แฝกใหม่	สันทราย	เชียงใหม่	47Q	498384	2105460	เหล็ก	100	42	เม.ย. 53	เลิกใช้บ่อ	0.28	0.71	นายมานพ ตะวัน
182		50141010	47Q	499436	2099007	G1163	กทธ.	กองทูนหมู่บ้าน	บ้านพระแม่แก้วใหม่	10	แม่แฝกใหม่	สันทราย	เชียงใหม่	47Q	498451	2099910	เหล็ก	125	33	เม.ย. 53	เลิกใช้บ่อ	0.32	0.71	นายมานพ ตะวัน
183		50141011	47Q	499472	2099719		กอม.	ประปาหมู่บ้าน	บ้านเจดีย์พัฒนา	11	แม่แฝกใหม่	สันทราย	เชียงใหม่	47Q	498565	2099170	เหล็ก	100	30	เม.ย. 53	เลิกใช้บ่อ เนื่องจากมีดินถมเหล็ก	0.19	0.71	นายมานพ ตะวัน
184		50141011	47Q	499472	2099719		กทธ.	ที่สาธารณะประโคน	บ้านเจดีย์พัฒนา	11	แม่แฝกใหม่	สันทราย	เชียงใหม่	47Q	498732	2090420	เหล็ก	125	30	เม.ย. 53	เลิกใช้บ่อ เนื่องจากมีดินถมเหล็ก	0.29	0.71	นายมานพ ตะวัน
185		50141011	47Q	499472	2099719		กทธ.	นายกัมพล	บ้านเจดีย์พัฒนา	11	แม่แฝกใหม่	สันทราย	เชียงใหม่	47Q	498521	2090092	เหล็ก	125	45	เม.ย. 53	เลิกใช้บ่อ เนื่องจากมีดินถมเหล็ก	0.48	0.71	นายมานพ ตะวัน
186		50141013	47Q	499200	2090000	TG3057	กทธ.	ประปาหมู่บ้าน	บ้านพระธาตุเจดีย์	13	แม่แฝกใหม่	สันทราย	เชียงใหม่	47Q	499218	2090012	เหล็ก	150	53	เม.ย. 53	เลิกใช้บ่อ เนื่องจากมีดินถมเหล็ก	0.83	0.78	นายมานพ ตะวัน
187		50141013	47Q	498600	2098600			ที่สาธารณะประโคน	บ้านพระธาตุเจดีย์	13	แม่แฝกใหม่	สันทราย	เชียงใหม่	47Q	498650	2098657	เหล็ก	150	112	ก.ค. 53	คุณภาพน้ำมีการปนเปื้อน	4.21		นายสุรเดช ปึกหมื่นไว
188		50141013	47Q	498600	2098600			ที่สาธารณะประโคน	บ้านพระธาตุเจดีย์	13	แม่แฝกใหม่	สันทราย	เชียงใหม่	47Q	498910	2098703	เหล็ก	150	100	ก.ค. 53	คุณภาพน้ำมีการปนเปื้อน	4.07		นายสุรเดช ปึกหมื่นไว
189		50121002	47Q	491000	2059500	G759	กทธ.	วัดป่าลาน	บ้านป่าลาน	2	ทุ่งด้อม	สันป่าดอง	เชียงใหม่	47Q	490527	2059746	เหล็ก	125	51	ก.ค. 53	ท่อกรุ/ท่อกรองชำรุด	0.58	0.71	นายธีรารัง ชูเอียง
190		50121402	47Q	484493	2061235	DCD6547	รพช.	สวนศรีบ้านน้ำอ้อย	บ้านน้ำอ้อยหลวง	2	น้ำบ่อหลวง	สันป่าดอง	เชียงใหม่	47Q	483892	2061466	เหล็ก	150	36	ก.ค. 53	ท่อกรุ/ท่อกรองชำรุด	0.57	0.71	นายธีรารัง ชูเอียง
191		50121403	47 Q	483230	2061746	DOH4035	กอม.	ประปาหมู่บ้าน	บ้านพระสันใหม่	3	น้ำบ่อหลวง	สันป่าดอง	เชียงใหม่	47 Q	483580	2061806	เหล็ก	150	60	ก.ย. 53	คุณภาพน้ำมีการปนเปื้อน		2.81	นายมานพ ตะวัน
192		50120602	47Q	482041	2061808		รพช.	แห่งที่ประปา	บ้านเด่น	2	บ้านแม่	สันป่าดอง	เชียงใหม่	47Q	481738	2061954	เหล็ก	150	120	ศ.ค. 53	เลิกใช้บ่อ เนื่องจากน้ำแดง มีกลิ่น		5.05	นายสุรเดช ปึกหมื่นไว
193		50120602	47Q	482041	2061808		ชธ.	ที่สาธารณะประโคน	บ้านเด่น	2	บ้านแม่	สันป่าดอง	เชียงใหม่	47Q	281753	2062026	เหล็ก	150	130	ศ.ค. 53	เลิกใช้บ่อ เนื่องจากน้ำแดง มีทราย		5.33	นายสุรเดช ปึกหมื่นไว
194		50120609	47Q	484345	2060208	W1578	กทธ.	หลังประปา กทธ.	บ้านร่องธารใหม่	9	บ้านแม่	สันป่าดอง	เชียงใหม่	47Q	572627	2176909	เหล็ก	150	55	มิ.ย. 53	ท่อกรุ/ท่อกรองชำรุด		2.6	นายพนิต กาวีละ
195		50120610	47Q	484870	2060298	ก.60	กอม.	ร.ร.บ้านอ้อย	บ้านแก้วน้อย	10	บ้านแม่	สันป่าดอง	เชียงใหม่	47Q	484425	2060484	เหล็ก	150	34	มิ.ย. 53	ปริมาณน้ำไม่พอใช้		1.9	นายพนิต กาวีละ
196		50120610	47Q	484870	2060298		ชธ.	หน้าศูนย์วัดธรรม	บ้านแก้วน้อย	10	บ้านแม่	สันป่าดอง	เชียงใหม่	47Q	484384	2060294	เหล็ก	150	84	มิ.ย. 53	ท่อกรุ/ท่อกรองชำรุด		3.65	นายพนิต กาวีละ
197		50120611	47Q	485500	2058500	ก.61	ชธ.	หน้าวัดบ้านดง	บ้านดง	11	บ้านแม่	สันป่าดอง	เชียงใหม่	47Q	485042	2058760	เหล็ก	150	80	มิ.ย. 53	ท่อกรุ/ท่อกรองชำรุด		3.51	นายพนิต กาวีละ
198		50190302	47Q	506650	2068500		ชธ.	วัดพญาธาตุ	บ้านพญาขม	2	ขม	สารภี	เชียงใหม่	47Q	506432	2068856	เหล็ก	150	30	ศ.ค. 53	คุณภาพน้ำมีการปนเปื้อน		1.06	นายชนะ ชินขี

รายงานผลการอุทกกลบบ่อบาดาล ปี 2553

สำนักทรัพยากรน้ำบาดาล เขต 1 จังหวัดลำปาง

ลำดับที่	รหัสแผน	รหัสหมู่บ้าน	พิกัดหมู่บ้าน			หมายเลขบ่อ	หน่วยงานที่เจาะ	สถานที่ตั้ง/จุดสังเกต	ชื่อบ้าน	หมู่ที่	ตำบล	อำเภอ	จังหวัด	พิกัดบ่อบาดาล			ข้อมูลบ่อบาดาลที่อุทก			ว/ด/ป	สาเหตุของ การอุทก	วัสดุที่ใช้อุทกกลบ		หัวหน้าหน่วย
			ZONE	UTM E	UTM N									ชนิดบ่อ	ขนาดบ่อ (มม.)	ความลึกบ่อ(ม)	ดินเหนียว (ม ³)	ซีเมนต์ (ถุง)						
199		50190304	47Q	507631	2069642		ยธ.	นางฆ้อง สังกัด	บ้านท่าคันกว่า	4	ชมพู	สารภี	เชียงใหม่	47Q	507487	2089781	เหล็ก	100	68	ศ.ค. 53	คุณภาพน้ำมีการปนเปื้อน		1.06	นายชนะ อินชีวี
200		50190403	47Q	504950	2072169	TG264	กทธ.	วัดศรีบุญเรือง	บ้านศรีบุญเรือง	3	ไชยสถาน	สารภี	เชียงใหม่	47Q	504455	2071744	เหล็ก	150	57	ศ.ค. 53	ปริมาณน้ำไม่พอใช้	1	0.71	นายเนนิท กาวีละ
201		50190405	47Q	505366	2073500		กทธ.	ศูนย์ศึกษาวิจัย	บ้านขอม	5	ไชยสถาน	สารภี	เชียงใหม่	47Q	505075	2073962	เหล็ก	125	60	ศ.ค. 53	คุณภาพน้ำมีการปนเปื้อน	0.74	0.71	นายเนนิท กาวีละ
202		50191005	47Q	499181	2068837	ก145	ยธ.	วัดป่าเจ้า	บ้านป่าจิว	5	ท่าวังศาล	สารภี	เชียงใหม่	47Q	498720	2069718	เหล็ก	100	30	ศ.ค. 53	ท่อกรุ/ท่อกรองชำรุด	0.21	0.71	นายธำรง ซูเอียด
203		50191007	47Q	500603	2069959	PW20023	ยธ.	ศาลากลางบ้าน	บ้านบวทหัวช้าง	7	ท่าวังศาล	สารภี	เชียงใหม่	47Q	500498	2070145	เหล็ก	150	15	ศ.ค. 53	เล็กโซ่บ่ เนื่องจากใช้ประเภทขด	0.25	0.71	นายธำรง ซูเอียด
204		50191206	47Q	507063	2070673	DCD6594	รพช.	หน้าวัด	บ้านสุพรรณ	6	ป่าบง	สารภี	เชียงใหม่	47Q	506675	2070741	เหล็ก	100	52	ศ.ค. 53	คุณภาพน้ำมีการปนเปื้อน		0.85	นายชนะ อินชีวี
205		50150106	47Q	490786	2067540	PW25586	ยธ.	ศาลาอบประดัก	บ้านดงหลวง	6	หางดง	หางดง	เชียงใหม่	47Q	490602	2067718	เหล็ก	150	199	มิ.ย. 53	คุณภาพน้ำมีการปนเปื้อน		7.73	นายมานพ ตะวัน
206		50160302	47 Q	469079	1996423		กอม.	วัด	บ้านป่าขาม	2	บ้านตาล	ฮอด	เชียงใหม่	47 Q	466092	1996291	เหล็ก	100	56	ก.ย. 53	ท่อกรุ/ท่อกรองชำรุด	0.39	0.35	นายมานพ ตะวัน
207		50160307	47 Q	469500	1996000		กอม.	ที่ศาลาจะโอบหมู่บ้าน	บ้านป่าขาม	2	บ้านตาล	ฮอด	เชียงใหม่	47 Q	466275	1995835	เหล็ก	100	48	ก.ย. 53	คุณภาพน้ำมีการปนเปื้อน	0.33	0.28	นายมานพ ตะวัน
208		50160303	47 Q	466600	2000400		ยธ.	ที่สาธารณะ	บ้านตาล	3	บ้านตาล	ฮอด	เชียงใหม่	47 Q	466261	2000837	เหล็ก	100	56	ก.ย. 53	ท่อกรุ/ท่อกรองชำรุด	0.38	0.35	นายมานพ ตะวัน
209		50160308	47 Q	464020	2005537		กอม.	นาศัพดี อิมกม	บ้านท่าหนองหลวง	8	บ้านตาล	ฮอด	เชียงใหม่	47 Q	462299	2005142	เหล็ก	100	42	ก.ย. 53	ท่อกรุ/ท่อกรองชำรุด	0.27	0.28	นายมานพ ตะวัน
210		55090111	47Q	696100	2133200		กทธ.	ร.ร.เชียงกลาง	บ้านเชียงกลาง	11	เชียงกลาง	เชียงกลาง	น่าน	47Q	696686	2104518	เหล็ก	150	60	มิ.ย. 53	ปริมาณน้ำไม่พอใช้		2.81	นายธำรง ซูเอียด
211		55090902	47Q	694300	2132000		กอม.	นางอุทิน ธิติคุณ	บ้านสาลี	2	พระพุทธบาท	เชียงกลาง	น่าน	47Q	693787	2132173	เหล็ก	100	30	มิ.ค. 53	เล็กโซ่บ่ เนื่องจากชำรุดบ่แดง	0.21	0.71	นายธำรง ซูเอียด
212		55090902	47Q	694300	2132000		รพช.	ประปาหมู่บ้าน	บ้านสาลี	2	พระพุทธบาท	เชียงกลาง	น่าน	47Q	694433	2102671	เหล็ก	150	29	พ.ค. 53	ท่อกรุ/ท่อกรองชำรุด		1.76	นายธำรง ซูเอียด
213		55090903	47Q	693500	2132800	DG474	กทธ.	วัดวังทอง	บ้านวังทอง	3	พระพุทธบาท	เชียงกลาง	น่าน	47Q	693434	2133324	เหล็ก	150	57	มิ.ย. 53	ปริมาณน้ำไม่พอใช้		2.67	นายธำรง ซูเอียด
214		55060905	47Q	691200	2115600		ยธ.	สี่แยกถนนหมู่บ้าน	บ้านวังวัว	5	ท่าวังผา	ท่าวังผา	น่าน	47Q	690789	2115920	เหล็ก	150	36	มิ.ค. 53	เล็กโซ่บ่ เนื่องจากบ่อชำรุด	0.57	0.71	นายธำรง ซูเอียด
215		55060407	47Q	701500	2111000		ยธ.	หน้าบ้านบวท. ดงมา	บ้านหนอง	7	ยม	ท่าวังผา	น่าน	47Q	701638	2110524	เหล็ก	100	30	มิ.ค. 53	เล็กโซ่บ่ เนื่องจากบ่อตัน	0.21	0.71	นายธำรง ซูเอียด
216		55060105	47Q	689700	2115500		กอม.	ร.ร.ปุลกา	บ้านปุลกา	5	ริม	ท่าวังผา	น่าน	47Q	639464	2115742	เหล็ก	100	50	มิ.ค. 53	เล็กโซ่บ่ เนื่องจากน้ำน้อย	0.37	0.71	นายธำรง ซูเอียด
217		55060609	47Q	687400	2108700		กอม.	นายประสูต จันทน	บ้านซอน	9	ศรีภูมิ	ท่าวังผา	น่าน	47Q	686643	2108389	เหล็ก	100	60	มิ.ค. 53	ท่อกรุ/ท่อกรองชำรุด	0.45	0.71	นายธำรง ซูเอียด
218		55080204	47Q	699300	2153700	DOH8281	กอม.	นายสมพร กทธ.	บ้านทุ่งสน	4	งอบ	ทุ่งช้าง	น่าน	47Q	698971	2154120	เหล็ก	100	27	พ.ค. 53	ท่อกรุ/ท่อกรองชำรุด		1.13	นายธำรง ซูเอียด
219		55080301	47Q	698700	2151000		รพช.	บ้านสุโขทัย	บ้านทุ่งอ้าว	1	และ	ทุ่งช้าง	น่าน	47Q	698164	2150616	เหล็ก	100	40	มิ.ค. 53	เล็กโซ่บ่ เนื่องจากใช้ประเภทขด	0.29	0.71	นายธำรง ซูเอียด
220		55100109	47Q	670500	2007400	PW8150	กอม.	นายชน ชอนแก้ว	บ้านห้วยนาย	9	นาทะนุง	นาหมื่น	น่าน	47Q	673171	2007599	เหล็ก	100	36	พ.ค. 53	ท่อกรุ/ท่อกรองชำรุด		1.2	นายธำรง ซูเอียด
221		55100211	47Q	677300	2012700		รพช.	ศาลากลางบ้าน	บ้านป่าคำ	11	บ่อแก้ว	นาหมื่น	น่าน	47Q	676724	2013238	เหล็ก	100	40	มิ.ค. 53	เล็กโซ่บ่ เนื่องจากบ่อน้ำมีสนิมเหล็ก	0.29	0.5	นายธำรง ซูเอียด
222		55050903	47Q	699400	2123400		รพช.	วัดศรีสว่าง	บ้านท่าควาย	3	ไชยวัฒนา	ปัว	น่าน	47Q	699427	2123906	เหล็ก	100	66	พ.ค. 53	ท่อกรุ/ท่อกรองชำรุด		1.69	นายธำรง ซูเอียด
223		55050101	47Q	698800	2122100		กทธ.	นางแหวน ไชยอน	บ้านซอน	1	ปัว	ปัว	น่าน	47Q	693085	2122010	เหล็ก	125	45	พ.ค. 53	เล็กโซ่บ่ เนื่องจากบ่อน้ำมีสนิมเหล็ก		1.76	นายธำรง ซูเอียด

รายงานผลการอุดกลบบ่อบาดาล ปี 2553

สำนักทรัพยากรน้ำบาดาล เขต 1 จังหวัดลำปาง

ลำดับ ที่	รหัส แผน	รหัส หมู่บ้าน	พิกัดหมู่บ้าน			หมายเลขบ่อ	หน่วย งานที่ เจาะ	สถาน ที่ตั้ง/จุด สังเกต	ชื่อบ้าน	หมู่ที่	ตำบล	อำเภอ	จังหวัด	พิกัดบ่อบาดาล			ข้อมูลบ่อบาดาลที่อุด			ว/ด/ป ที่เสร็จ	สาเหตุของ การอุด กลบ	วัสดุที่ใช้อุดกลบ		หัวหน้าหน่วย
			ZONE	UTM E	UTM N									ชนิด บ่อ	ขนาด บ่อ (มม.)	ความ ลึก บ่อ(ม)	ดิน เหนียว (ม ³)	ซีเมนต์ (ถุง)						
224		55050106	47Q	701000	2118200		กอม.	นาเขษ อุดคะชน	บ้านไร่วังทอง	6	ปัว	ปัว	น่าน	47Q	700879	2118396	เหล็ก	100	60	พ.ค. 53	เลิกใช้บ่อ เนื่องจากมีหินบดเหล็ก		1.62	นายธำรง ชูเอียด
225		55050106	47Q	701000	2118200		สปก.	นาเขษ อุดคะชน	บ้านไร่วังทอง	6	ปัว	ปัว	น่าน	47Q	700230	2118309	เหล็ก	100	54	พ.ค. 53	ท่อกรุ/ท่อกรองชำรุด		1.55	นายธำรง ชูเอียด
226		55051304	47Q	702600	2117800		กรป.กลาง	หน้าบ้านนาถาว	บ้านจูน	4	ป่ากลาง	ปัว	น่าน	47Q	702395	2117660	เหล็ก	100	54	มิ.ย. 53	ท่อกรุ/ท่อกรองชำรุด		1.55	นายธำรง ชูเอียด
227		55140603	47Q	687000	2070700	DOH8357	รพช.	วัดบ้านหัวนก	บ้านหัวนา	3	ท่าหน้า	ภูเพียง	น่าน	47Q	686816	2070914	เหล็ก	100	30	มิ.ย. 53	เลิกใช้บ่อ เนื่องจากมีหินบดเหล็ก		1.13	นายธำรง ชูเอียด
228		55140402	47Q	694100	2072500			นางสุรี ดิษิตดา	บ้านน้ำเกียนเหนือ	2	น้ำเกียน	ภูเพียง	น่าน	47Q	693657	2072269	เหล็ก	100	53	มิ.ค. 53	เลิกใช้บ่อ เนื่องจากบ่อชำรุด	0.33	0.35	นายธำรง ชูเอียด
229		55140704	47Q	692600	2076200		กทธ.	ร.ร.บ้านทุ่งน้อย	บ้านทุ่งน้อย	4	ฝายแก้ว	ภูเพียง	น่าน	47Q	692047	2077996	PVC	150	62	มิ.ค. 53	ปริมาณน้ำไม่พอใช้	1	0.42	นายธำรง ชูเอียด
230		55140716	47Q	694500	2074500		รพช.	คีตสารชน บ้านหนองขี้	บ้านหนองเจริญ	16	ฝายแก้ว	ภูเพียง	น่าน	47Q	694566	2074576	เหล็ก	150	63	มิ.ค. 53	ปริมาณน้ำไม่พอใช้	1	0.42	นายธำรง ชูเอียด
231		55140507	47Q	689620	2090600		รพช.	ร.ร.บ้านสามยาว	บ้านสามยาว	7	เมืองจั่ง	ภูเพียง	น่าน	47Q	689334	2090730	เหล็ก	100	60	มิ.ค. 53	เลิกใช้บ่อ เนื่องจากบ่อชำรุด	0.43	0.42	นายธำรง ชูเอียด
232		55140508	47Q	692600	2086500		รพช.	นาขมขุ จังคะวงคี	บ้านรวมราษฎร์สามัคคี	8	เมืองจั่ง	ภูเพียง	น่าน	47Q	692503	2086338	เหล็ก	150	64	มิ.ค. 53	เลิกใช้บ่อ เนื่องจากบ่อชำรุด	1.06	0.42	นายธำรง ชูเอียด
233		55010909	47Q	683700	2066300	ก415	กทธ.	ร.ร.บ้านประจักษ์อุทิศ	บ้านน้ำครกใหม่	9	กอดควาย	เมือง	น่าน	47Q	683787	2066317	เหล็ก	150	30	พ.ค. 53	เลิกใช้บ่อ เนื่องจากน้ำแห้ง	0.47	0.71	นายธำรง ชูเอียด
234		55010801	47Q	685600	2073400		กทธ.	หลังอุฎาวันรัตน์	บ้านดู่เหนือ	1	คูใต้	เมือง	น่าน	47Q	685065	2072464	เหล็ก	125	30	มิ.ย. 53	ท่อกรุ/ท่อกรองชำรุด		1.41	นายธำรง ชูเอียด
235		55010804	47Q	686500	2075300		กทธ.	ร.ร.คัสตรีวิทยาคาร	บ้านคอนมูล	4	คูใต้	เมือง	น่าน	47Q	685623	2075319	เหล็ก	150	36	เม.ย. 53	ท่อกรุ/ท่อกรองชำรุด	0.57	0.71	นายธำรง ชูเอียด
236		55010805	47Q	686100	2074600	DCD10337	รพช.	วัดคอนมูล (บ่อ1)	บ้านคอนมูล	5	คูใต้	เมือง	น่าน	47Q	685654	2074789	เหล็ก	150	60	เม.ย. 53	ท่อกรุ/ท่อกรองชำรุด	0.98	0.71	นายธำรง ชูเอียด
237		55010805	47Q	686100	2074600	DCD10504	รพช.	วัดคอนมูล (บ่อ2)	บ้านคอนมูล	5	คูใต้	เมือง	น่าน	47Q	685664	2074806	เหล็ก	100	60	เม.ย. 53	ท่อกรุ/ท่อกรองชำรุด	0.45	0.71	นายธำรง ชูเอียด
238		55010502	47Q	679600	2077400		ยธ.	ประปาหมู่บ้าน	บ้านเขื่อนแก้ว	2	ถิมดอง	เมือง	น่าน	47Q	679316	2077862	เหล็ก	100	36	มิ.ย. 53	เลิกใช้บ่อ เนื่องจากมีหินบดเหล็ก		1.27	นายธำรง ชูเอียด
239		55010702	47Q	676800	2068400	DG182	กทธ.	ป่าช้า	บ้านสไมย์	2	นาซาว	เมือง	น่าน	47Q	676507	2068550	เหล็ก	125	39	มิ.ย. 53	ปริมาณน้ำไม่พอใช้		1.62	นายธำรง ชูเอียด
240		55010202	47Q	686200	2092800	AFD7486	กรป.กลาง	หน้าบ้านนาถาว	บ้านหัวขี้	2	บ่อ	เมือง	น่าน	47Q	685358	2094276	เหล็ก	100	36	มิ.ย. 53	ท่อกรุ/ท่อกรองชำรุด		1.27	นายธำรง ชูเอียด
241		55011601	47Q	679600	2073700	NAN21	ยธ.	ศาลากลางบ้าน	บ้านบ่อสวก	1	สวก	เมือง	น่าน	47Q	678021	2074535	เหล็ก	100	78	เม.ย. 53	ท่อกรุ/ท่อกรองชำรุด	0.59	0.71	นายธำรง ชูเอียด
242		55011607	47Q	676800	2073800	DCD10599	รพช.	คีตสารชนประโชชน	บ้านนมน	7	สวก	เมือง	น่าน	47Q	674108	2070729	เหล็ก	150	35	เม.ย. 53	เลิกใช้บ่อ เนื่องจากน้ำน้อย	0.56	0.71	นายธำรง ชูเอียด
243		55011607	47Q	676800	2073800	MR149	กทธ.	คีตสารชนประโชชน	บ้านนมน	7	สวก	เมือง	น่าน	47Q	674114	2070720	เหล็ก	150	30	เม.ย. 53	ปริมาณน้ำไม่พอใช้	0.47	0.71	นายธำรง ชูเอียด
244		55011702	47Q	677600	2080800		กอม.	นายสิทธิพงศ์	บ้านเหนือวัด	2	สะเนียน	เมือง	น่าน	47Q	678523	2081171	เหล็ก	100	60	มิ.ย. 53	ท่อกรุ/ท่อกรองชำรุด		1.62	นายธำรง ชูเอียด
245		55011707	47Q	678600	2083400		รพช.	นายคำ พิเศษศิริ	บ้านวังลาว	7	สะเนียน	เมือง	น่าน	47Q	678485	2080872	เหล็ก	100	40	เม.ย. 53	ท่อกรุ/ท่อกรองชำรุด	0.29	0.71	นายธำรง ชูเอียด
246		55011708	47Q	676800	2086400		ยธ.	ร.ร.บ้านกาไส	บ้านกาไส	8	สะเนียน	เมือง	น่าน	47Q	676668	2086618	เหล็ก	100	8	เม.ย. 53	ท่อกรุ/ท่อกรองชำรุด	0.04	0.71	นายธำรง ชูเอียด
247		55011708	47Q	676800	2086400		ยธ.	หน้าบ้านนาถาว	บ้านกาไส	8	สะเนียน	เมือง	น่าน	47Q	676573	2036874	เหล็ก	100	24	มิ.ย. 53	เลิกใช้บ่อ เนื่องจากมีหินบดเหล็ก		1.06	นายธำรง ชูเอียด
248		55011710	47Q	671500	2091500		รพช.	ร.ร.หัวขะนैया	บ้านหัวขะนैया	10	สะเนียน	เมือง	น่าน	47Q	675730	2091491	เหล็ก	150	60	เม.ย. 53	ท่อกรุ/ท่อกรองชำรุด	0.98	0.71	นายธำรง ชูเอียด

รายงานผลการอุดกลบบ่อบาดาล ปี 2553

สำนักทรัพยากรน้ำบาดาล เขต 1 จังหวัดลำปาง

ลำดับ ที่	รหัส แผน	รหัส หมู่บ้าน	พิกัดหมู่บ้าน			หมายเลขบ่อ	หน่วย งานที่ เจาะ	สถาน ที่ตั้ง/จุด สังเกต	ชื่อบ้าน	หมู่ที่	ตำบล	อำเภอ	จังหวัด	พิกัดบ่อบาดาล			ข้อมูลบ่อบาดาลที่อุด			ว/ด/ป ที่เสร็จ	สาเหตุของ การอุด กลบ	วัสดุที่ใช้อุดกลบ		หัวหน้าหน่วย
			ZONE	UTM E	UTM N									ชนิด บ่อ	ขนาด บ่อ (มม.)	ความ ลึก บ่อ(ม)	ดิน เหนียว (ม ³)	ซีเมนต์ (ถุง)						
249		55070101	47 Q	686000	2056500		รพช.	ประปาหมู่บ้าน	บ้านสถานี	1	กลางเวียง	เวียงสา	น่าน	47 Q	684316	2058164	เหล็ก	150	32	ก.ย. 53	ท่อกรุ/ท่อกรองชำระ		1.83	นายธำรง ชูเอียด
250		55070101	47 Q	686000	2056500		อบต.	ประปาหมู่บ้าน	บ้านสถานี	1	กลางเวียง	เวียงสา	น่าน	47 Q	684324	2058159	PVC	150	42	ก.ย. 53	ท่อกรุ/ท่อกรองชำระ		2.18	นายธำรง ชูเอียด
251		55070101	47 Q	686000	2056500		รพช.	ร.ว.บ้านหอนกลาง	บ้านสถานี	1	กลางเวียง	เวียงสา	น่าน	47 Q	684546	2057404	เหล็ก	100	30	ก.ย. 53	คุณภาพน้ำมีการปนเปื้อน	0.23	0.71	นายธำรง ชูเอียด
252		55070112	47 Q	684000	2056100		กอม.	นาอูลุม ภาวะ	บ้านร่องเย็น	12	กลางเวียง	เวียงสา	น่าน	47 Q	684015	2057089	เหล็ก	100	36	ก.ย. 53	ท่อกรุ/ท่อกรองชำระ	0.28	0.71	นายธำรง ชูเอียด
253		55070112	47 Q	684000	2056100		กอม.	วัดร่องเย็น	บ้านร่องเย็น	12	กลางเวียง	เวียงสา	น่าน	47 Q	683956	2056690	เหล็ก	100	42	ก.ย. 53	ท่อกรุ/ท่อกรองชำระ	0.32	0.71	นายธำรง ชูเอียด
254		55071702	47Q	679100	2063100	DG519	กทธ.	นาขลุ่ย สีเสด	บ้านทุ่งเจริญ	2	ทุ่งศรีทอง	เวียงสา	น่าน	47Q	673625	2063267	เหล็ก	150	69	มิ.ย. 53	น้ำเค็ม		3.09	นายธำรง ชูเอียด
255		55071702	47Q	679100	2063100		DOH8410	สำนักงานส่งเสริมวิสาหกิจ	บ้านทุ่งเจริญ	2	ทุ่งศรีทอง	เวียงสา	น่าน	47Q	678679	2063412	เหล็ก	100	54	ก.ค. 53	น้ำเค็ม/กร่อย		1.55	นายธำรง ชูเอียด
256		55070505	47Q	685700	2045500		กทธ.	จ้างวัดศรีเขื่อนบาง	บ้านป่าลา	5	นาเหล็ก	เวียงสา	น่าน	47Q	685777	2045596	เหล็ก	125	15	ก.ค. 53	ท่อกรุ/ท่อกรองชำระ		1.06	นายธำรง ชูเอียด
257		55070801	47 Q	685300	2063000	DCD10686	กอม.	บ้านผู้โทหมู่บ้าน	บ้านวังม่วง	1	น้ำบัว	เวียงสา	น่าน	47 Q	684946	2063587	เหล็ก	100	30	ก.ย. 53	เล็กโซบ่ เนื่องจากน้ำมีกลิ่นเหล็ก	0.23	0.71	นายธำรง ชูเอียด
258		55070801	47 Q	685300	2063000		กทธ.	ศูนย์กีฬาอาชีพ	บ้านวังม่วง	1	น้ำบัว	เวียงสา	น่าน	47 Q	684183	2063642	เหล็ก	150	30	ก.ย. 53	คุณภาพน้ำมีการปนเปื้อน		1.76	นายธำรง ชูเอียด
259		55070802	47 Q	684100	2062100		ยธ.	หน้าบ้านวัดเขื่อนแก้ว	บ้านน้ำบัว	2	น้ำบัว	เวียงสา	น่าน	47 Q	683124	2062868	เหล็ก	100	29	ก.ย. 53	ท่อกรุ/ท่อกรองชำระ	0.22	0.71	นายธำรง ชูเอียด
260		55070802	47 Q	684100	2062100		กรป.กลาง	หอประชุม	บ้านน้ำบัว	2	น้ำบัว	เวียงสา	น่าน	47 Q	683952	2062171	เหล็ก	100	50	ก.ย. 53	ท่อกรุ/ท่อกรองชำระ	0.39	0.71	นายธำรง ชูเอียด
261		55070803	47 Q	684500	2062700		กอม.	สถานีอนามัยน้ำบัว	บ้านน้ำบัว	3	น้ำบัว	เวียงสา	น่าน	47 Q	684102	2061366	เหล็ก	150	42	ก.ย. 53	เล็กโซบ่ เนื่องจากน้ำมีกลิ่นเหล็ก		2.18	นายธำรง ชูเอียด
262		55070803	47 Q	684500	2062700		ยธ.	ร.ว.ชุมชนบ้านน้ำบัว	บ้านน้ำบัว	3	น้ำบัว	เวียงสา	น่าน	47 Q	683422	2061261	เหล็ก	100	30	ก.ย. 53	น้ำเค็ม/กร่อย	0.23	0.71	นายธำรง ชูเอียด
263		55070803	47 Q	684500	2062700		ยธ.	นาขลุ่ยวิทยุ ช้างวง	บ้านน้ำบัว	3	น้ำบัว	เวียงสา	น่าน	47 Q	683329	2061113	เหล็ก	100	42	ก.ย. 53	น้ำเค็ม/กร่อย	0.32	0.71	นายธำรง ชูเอียด
264		55071404	47Q	674300	2039300		สปก.	นาตา วังทองแก้ว	บ้านป่าจู้	4	แม่สาคร	เวียงสา	น่าน	47Q	674376	2039683	เหล็ก	100	36	พ.ค. 53	ปริมาณน้ำไม่พอใช้	0.26	0.71	นายธำรง ชูเอียด
265		55071405	47Q	673700	2039100		สปก.	นาอูลุม ทนหยาญ	บ้านไพรอุดม	5	แม่สาคร	เวียงสา	น่าน	47Q	672967	2038792	เหล็ก	100	30	พ.ค. 53	ท่อกรุ/ท่อกรองชำระ	0.21	0.71	นายธำรง ชูเอียด
266		55071102	47Q	680800	2051500		กทธ.	ร.ร.เก่า	บ้านนาไคย	2	อ่าวนาไคย	เวียงสา	น่าน	47Q	681003	2051217	เหล็ก	150	57	ก.ค. 53	ท่อกรุ/ท่อกรองชำระ		2.67	นายธำรง ชูเอียด
267		56020203	47Q	622400	2134100		ยธ.	บ้านเลขที่ 143/4	บ้านเซี้ยะ	4	จุน	จุน	พะเยา	47Q	622480	2134199	เหล็ก	100	38	ศ.ค. 53	ท่อกรุ/ท่อกรองชำระ	0.27	0.71	นายธำรง ชูเอียด
268		56020212	47Q	623200	2138100		ยธ.	บ้านเลขที่ 154/2	บ้านศรีมาลัย	12	จุน	จุน	พะเยา	47Q	623249	2138135	เหล็ก	100	38	ศ.ค. 53	ท่อกรุ/ท่อกรองชำระ	0.26	0.71	นายธำรง ชูเอียด
269		56020214	47Q	623300	2136500		กทธ.	วัด	บ้านดอนไชยพัฒนา	14	จุน	จุน	พะเยา	47Q	623154	2137537	เหล็ก	150	42	มิ.ค. 53	ปริมาณน้ำไม่พอใช้		2.18	นายธำรง ชูเอียด
270		56020217	47Q	622600	2135600		รพช.	บ้านเลขที่ 268	บ้านจุนรัชฎา	17	จุน	จุน	พะเยา	47Q	622639	2135686	เหล็ก	100	40	ศ.ค. 53	ท่อกรุ/ท่อกรองชำระ	0.27	0.71	นายธำรง ชูเอียด
271		56020702	47Q	625300	2130200		รพช.	หน้าบ้านผู้โทหมู่บ้าน	บ้านแม่ทะลาย	2	พระธาตุเชิงทอง	จุน	พะเยา	47Q	625538	2129562	เหล็ก	100	38	ศ.ค. 53	ปริมาณน้ำไม่พอใช้	0.26	0.71	นายธำรง ชูเอียด
272		56020303	47Q	614500	2149500	ME930	กทธ.	ศาลเจ้าประจักษ์หมู่บ้าน	บ้านร่องช้าง	3	ลือ	จุน	พะเยา	47Q	614118	2148423	เหล็ก	150	39	ก.ค. 53	ปริมาณน้ำไม่พอใช้	0.58	0.71	นายธำรง ชูเอียด
273		56020304	47Q	617800	2147500		ยธ.	นาขลุ่ยประจักษ์เมืองดอก	บ้านปางป่อง	4	ลือ	จุน	พะเยา	47Q	617673	2146854	เหล็ก	150	60	มิ.ย. 53	เล็กโซบ่ เนื่องจากน้ำแข็ง	0.85	0.71	นายธำรง ชูเอียด

รายงานผลการอุดกลบบ่อบาดาล ปี 2553

สำนักทรัพยากรน้ำบาดาล เขต 1 จังหวัดลำปาง

ลำดับที่	รหัสแผน	รหัสหมู่บ้าน	พิกัดหมู่บ้าน			หมายเลขบ่อ	หน่วยงานที่เจาะ	สถานที่ตั้ง/จุดสังเกต	ชื่อบ้าน	หมู่ที่	ตำบล	อำเภอ	จังหวัด	พิกัดบ่อบาดาล			ข้อมูลบ่อบาดาลที่อุด			ว/ด/ป ที่เสร็จ	สาเหตุของ การอุดกลบ	วัสดุที่ใช้อุดกลบ		หัวหน้าหน่วย
			ZONE	UTM E	UTM N									ชนิดบ่อ	ขนาดบ่อ (มม.)	ความลึกบ่อ(ม)	ดินเหนียว (ม ³)	ซีเมนต์ (ถุง)						
274		56020307	47Q	617200	2149600		กทธ.	ตลาด	บ้านปางป้อมใหม่	7	ล่อ	จุน	พะเยา	47Q	617411	2147663	เหล็ก	150	72	มี.ค. 53	ปริมาณน้ำไม่พอใช้		3.17	นาจอมรัตน์ พูลเพิ่ม
275		56020307	47Q	617200	2149600		ยธ.	สงขลานครินทร์ 157	บ้านปางป้อม	7	ล่อ	จุน	พะเยา	47Q	617076	2147618	เหล็ก	100	60	มี.ย. 53	เลิกใช้บ่อ เนื่องจากน้ำแห้ง	0.42	0.71	นาจอมรัตน์ พูลเพิ่ม
276		56020307	47Q	617200	2149600		กอม.	กิจการเกษตรโซน	บ้านปางป้อมใหม่	7	ล่อ	จุน	พะเยา	47Q	617293	2148387	เหล็ก	100	60	ก.ค. 53	ท่อกรุ/ท่อกรองชำรุด	0.43	0.71	นาจอมรัตน์ พูลเพิ่ม
277		56020401	47Q	617100	2161200		รพช.	ใกล้บ้านผู้ใหญ่บ้าน	บ้านศรีจอมแจ้ง	1	หงส์หิน	จุน	พะเยา	47Q	616891	2161354	เหล็ก	150	40	ก.ค. 53	ปริมาณน้ำไม่พอใช้	0.6	0.71	นาจอมรัตน์ พูลเพิ่ม
278		56020401	47Q	617100	2161200		กอม.	กิจการเกษตรโซน	บ้านศรีจอมแจ้ง	1	หงส์หิน	จุน	พะเยา	47Q	616787	2161047	เหล็ก	150	45	ก.ค. 53	ปริมาณน้ำไม่พอใช้	0.68	0.71	นาจอมรัตน์ พูลเพิ่ม
279		56020606	47Q	621200	2139800		กทธ.	หน้าวัด	บ้านฝั่งหมิ่น	6	ห้วยยางขาม	จุน	พะเยา	47Q	621120	2157788	เหล็ก	150	51	มี.ค. 53	คุณภาพน้ำมีการปนเปื้อน		2.32	นาจอมรัตน์ พูลเพิ่ม
280		56020607	47Q	620811	2140724		ยธ.	บ้านเลขที่ 11	บ้านหัวขัว	7	ห้วยยางขาม	จุน	พะเยา	47Q	620263	2140986	เหล็ก	100	35	ศ.ค. 53	ท่อกรุ/ท่อกรองชำรุด	0.21	0.71	นาจอมรัตน์ พูลเพิ่ม
281		56020608	47Q	618800	2143300		กอม.	วัด	บ้านปงสนุก	8	ห้วยยางขาม	จุน	พะเยา	47Q	618917	2143718	เหล็ก	100	85	มี.ย. 53	ปริมาณน้ำไม่พอใช้	0.62	0.71	นาจอมรัตน์ พูลเพิ่ม
282		56020609	47Q	617900	2145300		รพช.	ตรงข้ามวัด	บ้านแผ่นดินทอง	9	ห้วยยางขาม	จุน	พะเยา	47Q	618609	2145168	เหล็ก	150	60	ก.ค. 53	เลิกใช้บ่อ เนื่องจากน้ำแข็งกินบ่อ	0.94	0.71	นาจอมรัตน์ พูลเพิ่ม
283		56020610	47Q	618800	2143800		กทธ.	บ้านนางจิด	บ้านปงสนุกใหม่	10	ห้วยยางขาม	จุน	พะเยา	47Q	618366	2143843	เหล็ก	125	64	มี.ค. 53	ปริมาณน้ำไม่พอใช้		2.18	นาจอมรัตน์ พูลเพิ่ม
284		56020610	47Q	618800	2143800		กอม.	นางแก้ว เงียงอ	บ้านปงสนุก	10	ห้วยยางขาม	จุน	พะเยา	47Q	618728	2143673	เหล็ก	100	60	ก.ค. 53	ปริมาณน้ำไม่พอใช้	0.43	0.71	นาจอมรัตน์ พูลเพิ่ม
285		56030911	47 Q	640900	2157400		ยธ.	วัดร่องล้อม	บ้านอัมพร	11	เจดีย์คำ	เชียงคำ	พะเยา	47 Q	640463	2157860	เหล็ก	100	36	ก.ย. 53	ท่อกรุ/ท่อกรองชำรุด	0.24	0.71	นาจอมรัตน์ พูลเพิ่ม
286		56031105	47Q	635000	2162000		กทธ.	หน้าวัด	บ้านน้ำแวนพัฒนา	5	เชียงบาน	เชียงคำ	พะเยา	47Q	634096	2155981	เหล็ก	125	72	มี.ค. 53	ปริมาณน้ำไม่พอใช้		2.39	นาจอมรัตน์ พูลเพิ่ม
287		56031110	47Q	635200	2158100		กทธ.	หน้าวัด	บ้านเชียงบาน	10	เชียงบาน	เชียงคำ	พะเยา	47Q	635280	2158135	PVC	150	65	มี.ย. 53	ท่อกรุ/ท่อกรองชำรุด	0.88	0.71	นาจอมรัตน์ พูลเพิ่ม
288		56030605	47Q	628500	2157500		กทธ.	ร.ร.บ้านศาลาด	บ้านศาลาด	5	น้ำแวน	เชียงคำ	พะเยา	47Q	628657	2157471	เหล็ก	150	87	มี.ค. 53	ท่อกรุ/ท่อกรองชำรุด		3.73	นาจอมรัตน์ พูลเพิ่ม
289		56030605	47 Q	628500	2157500		ยธ.	ศูนย์พัฒนาเด็กเล็ก	บ้านศาลาด	5	น้ำแวน	เชียงคำ	พะเยา	47 Q	628443	2157698	เหล็ก	150	33	ก.ย. 53	คุณภาพน้ำมีการปนเปื้อน	0.48	0.71	นาจอมรัตน์ พูลเพิ่ม
290		56030810	47Q	639500	2152800	ME608	กทธ.	ร.ร.ปางกาววิทยาคม	บ้านฝายกวาง	10	ฝายกวาง	เชียงคำ	พะเยา	47Q	638985	2152050	เหล็ก	125	60	มี.ย. 53	ปริมาณน้ำไม่พอใช้	0.65	0.71	นาจอมรัตน์ พูลเพิ่ม
291		56031208	47Q	643200	2147800		ยธ.	ข้างร้านกำขุนบน	บ้านกาญจนา	8	แม่ลาว	เชียงคำ	พะเยา	47Q	642866	2148260	เหล็ก	100	73	มี.ย. 53	ปริมาณน้ำไม่พอใช้	0.49	0.71	นาจอมรัตน์ พูลเพิ่ม
292		56031209	47Q	645000	2146800		รพช.	หน้าวัด	บ้านสบถู่	9	แม่ลาว	เชียงคำ	พะเยา	47Q	645256	2146759	เหล็ก	100	35	มี.ย. 53	เลิกใช้บ่อ เนื่องจากน้ำแห้ง	0.21	0.71	นาจอมรัตน์ พูลเพิ่ม
293		56031003	47Q	643000	2157500		กทธ.	บ้านเลขที่ 88	บ้านหนองป่าทะ	3	ร่มเย็น	เชียงคำ	พะเยา	47Q	643349	2157325	เหล็ก	125	28	มี.ค. 53	ปริมาณน้ำไม่พอใช้		1.34	นาจอมรัตน์ พูลเพิ่ม
294		56050105	47 Q	600900	2115900		ร.ร.		บ้านสันป่าขนาด	5	ดอกคำใต้	ดอกคำใต้	พะเยา	47 Q	600724	2115630	PVC	150	230	ก.ย. 53	ท่อกรุ/ท่อกรองชำรุด	3.83	0.71	นาจอมรัตน์ พูลเพิ่ม
295		56050206	47Q	607200	2116500		กทธ.	ตลาด	บ้านทุ่งหลวง	6	ดอนศรีชุม	ดอกคำใต้	พะเยา	47Q	606741	2116791	เหล็ก	150	30	มี.ค. 53	เลิกใช้บ่อ เนื่องจากน้ำมีกลิ่นเหม็น		1.69	นาจอมรัตน์ พูลเพิ่ม
296		56050105	47Q	600900	2115900		กอม.	หลังวัด	บ้านแม่พริก	5	หนองหล่ม	ดอกคำใต้	พะเยา	47Q	612448	2100594	เหล็ก	100	60	ก.ค. 53	ปริมาณน้ำไม่พอใช้	0.43	0.71	นาจอมรัตน์ พูลเพิ่ม
297		56050805	47 Q	612100	2103900		กอม.	วัด	บ้านแม่พริก	5	หนองหล่ม	ดอกคำใต้	พะเยา	47 Q	612078	2104059	เหล็ก	150	70	ก.ย. 53	ท่อกรุ/ท่อกรองชำรุด	1.11	0.71	นาจอมรัตน์ พูลเพิ่ม
298		56050805	47 Q	612100	2103900		รพช.	นาขจรศักดิ์	บ้านแม่พริก	5	หนองหล่ม	ดอกคำใต้	พะเยา	47 Q	612319	2103881	เหล็ก	150	48	ก.ย. 53	ท่อกรุ/ท่อกรองชำรุด	0.73	0.71	นาจอมรัตน์ พูลเพิ่ม

รายงานผลการออกคณบ่อบาดาล ปี 2553

สำนักทรัพยากรน้ำบาดาล เขต 1 จังหวัดลำปาง

ลำดับ ที่	รหัส แผน	รหัส หมู่บ้าน	พิกัดหมู่บ้าน			หมายเลขบ่อ	หน่วย งานที่ เจาะ	สถาน ที่ตั้ง/จุด สังเกต	ชื่อบ้าน	หมู่ที่	ตำบล	อำเภอ	จังหวัด	พิกัดบ่อบาดาล			ข้อมูลบ่อบาดาลที่จุด			ว/ด/ป ที่เสร็จ	สาเหตุของ การอุด กบ	วัสดุที่ใช้อุดกบ		หัวหน้าหน่วย
			ZONE	UTM E	UTM N									ชนิด บ่อ	ขนาด บ่อ (มม.)	ความ ลึก บ่อ(ม)	ดิน เหนียว (ม')	ซีเมนต์ (ถุง)						
299		56050805	47 Q	612100	2103900		รพช.	บ้านแม่พริก	5	หนองหล่ม	ดอกคำใต้	พะเยา	47 Q	612448	2100594	เหล็ก	150	38	ก.ย. 53	ท่อกรุ/ท่อกรองชำระ	0.56	0.71	นายอมรรัตน์ พูลเพิ่ม	
300		56050503	47Q	608900	2136000		กอม.	บ้านเลขที่ 167	3	ห้วยลาน	ดอกคำใต้	พะเยา	47Q	608494	2136079	เหล็ก	100	75	มี.ค. 53	ปริมาณน้ำไม่พอใช้	1.76		นายอมรรัตน์ พูลเพิ่ม	
301		56050503	47Q	608900	2136000		กพธ.	ที่การเกษตรประโชยน์	3	ห้วยลาน	ดอกคำใต้	พะเยา	47Q	608342	2136168	เหล็ก	100	45	มี.ค. 53	ปริมาณน้ำไม่พอใช้		1.34	นายอมรรัตน์ พูลเพิ่ม	
302		56050510	47Q	608800	2136200		กพธ.	ที่การเกษตรประโชยน์	10	ห้วยลาน	ดอกคำใต้	พะเยา	47Q	608612	2136511	เหล็ก	150	75	มี.ค. 53	ปริมาณน้ำไม่พอใช้		3.32	นายอมรรัตน์ พูลเพิ่ม	
303		56050510	47Q	608800	2136200		กอม.	วัด	10	ห้วยลาน	ดอกคำใต้	พะเยา	47Q	608603	2136453	เหล็ก	150	80	เม.ย. 53	ปริมาณน้ำไม่พอใช้		2.82	นายอมรรัตน์ พูลเพิ่ม	
304		56060601	47Q	635800	2120300		กพธ.	ที่การเกษตรประโชยน์	1	นาปรัง	ปาง	พะเยา	47Q	635398	2120565	เหล็ก	125	66	มี.ค. 53	คุณภาพน้ำมีการปนเปื้อน		2.25	นายอมรรัตน์ พูลเพิ่ม	
305		56090305	47 Q	606100	2128200		กพธ.	ศูนย์พัฒนาเด็กเล็ก	5	ดงเจน	ภูกามยาว	พะเยา	47 Q	601932	2128654	เหล็ก	125	75	ก.ย. 53	ปริมาณน้ำไม่พอใช้	0.84	0.71	นายอมรรัตน์ พูลเพิ่ม	
306		56011206	47Q	598800	2111500		กพธ.	ประปาหมู่บ้าน	6	จำป่าหวาย	เมือง	พะเยา	47Q	598329	2111529		150	120	เม.ย. 53	ท่อกรุ/ท่อกรองชำระ		3.6	นายอมรรัตน์ พูลเพิ่ม	
307		56011211	47Q	600500	2112900		กพธ.	บ้านเลขที่ 76	11	จำป่าหวาย	เมือง	พะเยา	47Q	600167	2113226	เหล็ก	125	105	พ.ค. 53	ปริมาณน้ำไม่พอใช้		3.32	นายอมรรัตน์ พูลเพิ่ม	
308		56010606	47Q	586700	2125000		กพธ.	บ้านเลขที่ 235	6	บ้านด้า	เมือง	พะเยา	47Q	586036	2125197	PVC	150	56	พ.ค. 53	ปริมาณน้ำไม่พอใช้	0.86	0.71	นายอมรรัตน์ พูลเพิ่ม	
309		56010607	47Q	585500	2125400		กพธ.	บ้านเลขที่ 40	7	บ้านด้า	เมือง	พะเยา	47Q	585265	2125689	เหล็ก	125	63	พ.ค. 53	ปริมาณน้ำไม่พอใช้	0.69	0.71	นายอมรรัตน์ พูลเพิ่ม	
310		56010610	47Q	590600	2127900		กพธ.	วัด	10	บ้านด้า	เมือง	พะเยา	47Q	590681	2128371	เหล็ก	100	24	มิ.ย. 53	เลิกใช้บ่อ เนื่องจากน้ำแห้ง	0.12	0.71	นายอมรรัตน์ พูลเพิ่ม	
311		56010502	47Q	588600	2117200		กอม.	วัด	2	บ้านดุ้น	เมือง	พะเยา	47Q	587819	2117249	เหล็ก	150	45	พ.ค. 53	ปริมาณน้ำไม่พอใช้	0.68	0.71	นายอมรรัตน์ พูลเพิ่ม	
312		56010505	47Q	585800	2116500		กอม.	ร.ร.บ้านหัวหม้อ	5	บ้านดุ้น	เมือง	พะเยา	47Q	585330	2116769	เหล็ก	100	60	เม.ย. 53	ปริมาณน้ำไม่พอใช้		0.94	นายอมรรัตน์ พูลเพิ่ม	
313		56010505	47Q	585800	2116500		กอม.	วัด	5	บ้านดุ้น	เมือง	พะเยา	47Q	588162	2116934	เหล็ก	100	60	พ.ค. 53	ปริมาณน้ำไม่พอใช้	0.42	0.71	นายอมรรัตน์ พูลเพิ่ม	
314		56011006	47Q	598800	2108600	TF173	กพธ.	ศูนย์พัฒนาเด็กเล็ก	6	แม่กา	เมือง	พะเยา	47Q	597845	2107428	เหล็ก	150	188	ส.ค. 53	ท่อกรุ/ท่อกรองชำระ		7.37	นายอมรรัตน์ พูลเพิ่ม	
315		56011006	47 Q	598800	2108600		กพธ.	บ้านเลขที่ 2175	6	แม่กา	เมือง	พะเยา	47 Q	597244	2107679	เหล็ก	125	45	ก.ย. 53	ท่อกรุ/ท่อกรองชำระ	0.48	0.71	นายอมรรัตน์ พูลเพิ่ม	
316		56011007	47Q	600800	2105000	ME345	กพธ.	โบสถ์คริสตียน	7	แม่กา	เมือง	พะเยา	47Q	600743	2104919	เหล็ก	125	30	ส.ค. 53	ปริมาณน้ำไม่พอใช้		2.25	นายอมรรัตน์ พูลเพิ่ม	
317		56011007	47Q	600800	2105000		กพธ.	บ้านเลขที่ 1002	7	แม่กา	เมือง	พะเยา	47Q	600789	2104732	เหล็ก	100	85	ส.ค. 53	ท่อกรุ/ท่อกรองชำระ		2.11	นายอมรรัตน์ พูลเพิ่ม	
318		56011016	47Q	597550	2103730	ME621	กพธ.	หน่วยป้องกันรักษา	16	แม่กา	เมือง	พะเยา	47Q	597594	2103730	เหล็ก	125	48	ส.ค. 53	ปริมาณน้ำไม่พอใช้		2.6	นายอมรรัตน์ พูลเพิ่ม	
319		56010807	47Q	587500	2133400		กพธ.	วัดสันตันหวีด	7	แม่ปืม	เมือง	พะเยา	47Q	587227	2133811	เหล็ก	125	36	เม.ย. 53	เลิกใช้บ่อ เนื่องจากน้ำมีสีขุ่นเหล็ก		0.92	นายอมรรัตน์ พูลเพิ่ม	
320		56010809	47Q	590000	2133500		กพธ.	บ้านเลขที่ 55	9	แม่ปืม	เมือง	พะเยา	47Q	592268	2133212	เหล็ก	100	36	เม.ย. 53	ปริมาณน้ำไม่พอใช้		0.57	นายอมรรัตน์ พูลเพิ่ม	
321		56011407	47Q	591100	2116600		กพธ.	วัด	7	แม่ไส	เมือง	พะเยา	47Q	590804	2116919	เหล็ก	125	63	พ.ค. 53	ปริมาณน้ำไม่พอใช้	0.69	0.71	นายอมรรัตน์ พูลเพิ่ม	
322		56010410	47 Q	589500	2113500		ยธ.	วัดรัตนารือไธ	10	แม่น้ำเรือ	เมืองพะเยา	พะเยา	47 Q	589707	2113515	เหล็ก	125	57	ก.ย. 53	คุณภาพน้ำมีการปนเปื้อน	0.66	0.64	นายมานพ ตะวัน	
323		56010411	47 Q	589000	2112800		ยธ.	ประปาหมู่บ้าน	11	แม่น้ำเรือ	เมืองพะเยา	พะเยา	47 Q	589727	2112975	เหล็ก	100	80	ก.ย. 53	ปริมาณน้ำไม่พอใช้	0.61	0.57	นายมานพ ตะวัน	

รายงานผลการอุทกกลบบ่อบาดาล ปี 2553

สำนักทรัพยากรน้ำบาดาล เขต 1 จังหวัดลำปาง

ลำดับที่	รหัสแผน	รหัสหมู่บ้าน	พิกัดหมู่บ้าน			หมายเลขบ่อ	หน่วยงานที่เจาะ	สถานที่ตั้ง/จุดสังเกต	ชื่อบ้าน	หมู่ที่	ตำบล	อำเภอ	จังหวัด	พิกัดบ่อบาดาล			ข้อมูลบ่อบาดาลที่อุทก			ว/ด/ป	สาเหตุของ การอุทก	วัสดุที่ใช้อุทกกลบ		หัวหน้าหน่วย
			ZONE	UTM E	UTM N									ชนิดบ่อ	ขนาดบ่อ (มม.)	ความลึกบ่อ(ม)	วันที่เสร็จ	ดินเหนียว (ม ³)	ซีเมนต์ (ถุง)					
324		56070608	47Q	581500	2146400		กอม.	นาซ่ง มახน	บ้านสันดอนแก้ว	8	เจริญราษฎร์	แม่ใจ	พะเยา	47Q	581076	2146844	เหล็ก	100	44	พ.ค. 53	ปริมาณน้ำไม่พอใช้	0.3	0.71	นาออมรัตน์ พูลเพิ่ม
325		56070510	47Q	588931	2139406		กทธ.	สถานีวิทยุแม่เหล็ก	บ้านร่องศรีดอนมูล	10	บ้านเหล่า	แม่ใจ	พะเยา	47Q	588938	2140317	เหล็ก	150	39	เม.ย. 53	ปริมาณน้ำไม่พอใช้		1.41	นาออมรัตน์ พูลเพิ่ม
326		56070510	47Q	588931	2139406		กทธ.	บ้านเลขที่96	บ้านร่องศรีดอนมูล	10	บ้านเหล่า	แม่ใจ	พะเยา	47Q	588531	2140312	เหล็ก	150	36	เม.ย. 53	ลึกไปข้อม เนื่องจากมีดินแข็ง		1.27	นาออมรัตน์ พูลเพิ่ม
327		56070513	47Q	589400	2139900		กทธ.	บ้านสุวิทย์บ้าน	บ้านเด่นโพธิ์ทอง	13	บ้านเหล่า	แม่ใจ	พะเยา	47Q	588856	2139808	PVC	150	39	เม.ย. 53	ปริมาณน้ำไม่พอใช้		1.41	นาออมรัตน์ พูลเพิ่ม
328		56070106	47Q	589500	2137000		กทธ.	ที่สถานีประมง	บ้านป่าตึงใต้	6	แม่ใจ	แม่ใจ	พะเยา	47Q	589056	2136888	เหล็ก	125	90	เม.ย. 53	ปริมาณน้ำไม่พอใช้		2.212	นาออมรัตน์ พูลเพิ่ม
329		56070301	47Q	582900	2136300		ยธ.	นางปิง ใจดี	บ้านแม่สุก	1	แม่สุก	แม่ใจ	พะเยา	47Q	582917	2136736	เหล็ก	150	60	ก.ค. 53	ปริมาณน้ำไม่พอใช้	0.94	0.71	นาออมรัตน์ พูลเพิ่ม
330		56070301	47Q	582900	2136300		ยธ.	โยคีวิทยุแม่เหล็ก	บ้านแม่สุกเหนือ	1	แม่สุก	แม่ใจ	พะเยา	47Q	582917	2136736	เหล็ก	100	42	ก.ย. 53	ท่อกรุ/ท่อกรองชำรุด	0.29	0.71	นาออมรัตน์ พูลเพิ่ม
331		56070301	47Q	582900	2136300		รพช.	นางเดือน นวียง	บ้านแม่สุกเหนือ	1	แม่สุก	แม่ใจ	พะเยา	47Q	583098	2136763	เหล็ก	100	38	ก.ย. 53	ท่อกรุ/ท่อกรองชำรุด	0.26	0.71	นาออมรัตน์ พูลเพิ่ม
332		56070307	47Q	585400	2134000	W247	กทธ.	ร.ร.แม่ใจวัดใต้	บ้านแม่จัวบ้านแจ้ง	7	แม่สุก	แม่ใจ	พะเยา	47Q	585059	2134775	เหล็ก	150	42	ก.ค. 53	ท่อกรุ/ท่อกรองชำรุด	0.71	0.71	นายฉลอง ขุนมนศรี
333		56070309	47Q	583700	2136300	ME1063	รพช.	ศาลา อสม.	บ้านแม่สุกคอย	9	แม่สุก	แม่ใจ	พะเยา	47Q	582985	2136991	เหล็ก	150	75	ก.ค. 53	ท่อกรุ/ท่อกรองชำรุด	1.24	0.71	นายฉลอง ขุนมนศรี
334		56070209	47Q	583500	2141700		กทธ.	ร.ร.แม่ใจวิทยาคม	บ้านสันติสุข	9	ศรีถ้อย	แม่ใจ	พะเยา	47Q	582559	2142389	เหล็ก	125	75	ก.ย. 53	ท่อกรุ/ท่อกรองชำรุด	0.84	0.71	นาออมรัตน์ พูลเพิ่ม
335		54050104	47Q	608059	1989400	DCD15689	รพช.	แก่งค้ำน้ำหมู่บ้าน	บ้านปากป่าน	4	เด่นชัย	เด่นชัย	แพร่	47Q	608126	1990321	เหล็ก	150	42	มี.ค. 53	ลึกไปข้อม เนื่องจากมีดินแข็ง	0.75	0.71	นายคณิต ศรีละบุตร
336		54050104	47Q	608059	1989400	ก1656	รพช.	วัดน้ำโค้ง	บ้านน้ำโค้ง	4	เด่นชัย	เด่นชัย	แพร่	47Q	608347	1990340	เหล็ก	150	42	มี.ค. 53	ท่อกรุ/ท่อกรองชำรุด	0.75	0.71	นายคณิต ศรีละบุตร
337		54050106	47Q	608600	1989000	DOH11928	กอม.	หน้าบ้านเลขที่ 55	บ้านแพะโรงสูบ	6	เด่นชัย	เด่นชัย	แพร่	47Q	609486	1989088	เหล็ก	100	21	มี.ค. 53	ลึกไปข้อม เนื่องจากมีดินแข็ง	0.17	0.71	นายคณิต ศรีละบุตร
338		54050106	47Q	608600	1989000		กอม.	หน้าบ้านเลขที่ 55	บ้านแพะโรงสูบ	6	เด่นชัย	เด่นชัย	แพร่	47Q	616541	1988841	เหล็ก	100	30	มี.ค. 53	ลึกไปข้อม เนื่องจากมีดินแข็ง	0.24	0.71	นายคณิต ศรีละบุตร
339		54050107	47Q	612913	1989061	PW22167	กทธ.	ร.ร.วัดศรีดอนมูล	บ้านม่วงปากก้อย	7	เด่นชัย	เด่นชัย	แพร่	47Q	612341	1989075	เหล็ก	100	21	มี.ค. 53	คุณภาพน้ำมีการปนเปื้อน	0.17	0.71	นายคณิต ศรีละบุตร
340		54050110	47Q	610600	1988800		กทธ.	วัดอินทนิลสมณ	บ้านปากพวก	10	เด่นชัย	เด่นชัย	แพร่	47Q	615738	1990434	เหล็ก	100	36	มี.ค. 53	คุณภาพน้ำมีการปนเปื้อน	0.29	0.71	นายคณิต ศรีละบุตร
341		54050301	47Q	606000	1988700	AFD7465	กอม.	ทางเข้าหมู่บ้าน	บ้านปากป่าน	1	ไทรฮ้อย	เด่นชัย	แพร่	47Q	674045	2048290	เหล็ก	100	42	มี.ค. 53	คุณภาพน้ำมีการปนเปื้อน	0.33	0.71	นายคณิต ศรีละบุตร
342		54050305	47Q	598300	1984000	DOH11935	กอม.	วัดป่าไผ่	บ้านป่าไผ่	5	ไทรฮ้อย	เด่นชัย	แพร่	47Q	597456	1984256	เหล็ก	100	30	มี.ค. 53	คุณภาพน้ำมีการปนเปื้อน	0.24	0.71	นายคณิต ศรีละบุตร
343		54050305	47Q	598300	1984000	MR62	กทธ.	วัดป่าไผ่	บ้านป่าไผ่	5	ไทรฮ้อย	เด่นชัย	แพร่	47Q	597361	1984238	เหล็ก	150	30	เม.ย. 53	ท่อกรุ/ท่อกรองชำรุด	0.53	0.71	นายคณิต ศรีละบุตร
344		54050401	47Q	612200	1978600		กอม.	ใกล้ศูนย์ตัดเหล็ก	บ้านห้วยไร่	1	ห้วยไร่	เด่นชัย	แพร่	47Q	609793	1977837	เหล็ก	100	24	มี.ค. 53	ลึกไปข้อม เนื่องจากมีดินแข็ง	0.19	0.71	นายคณิต ศรีละบุตร
345		54050402	47Q	613800	1980800		ยธ.	หน้าบ้านเลขที่ 221	บ้านแม่พวก	5	ห้วยไร่	เด่นชัย	แพร่	47Q	609903	1977614	เหล็ก	100	30	มี.ค. 53	คุณภาพน้ำมีการปนเปื้อน	0.24	0.71	นายคณิต ศรีละบุตร
346		54050406	47Q	614200	1977200	MR59	กทธ.	ที่สถานีประมง	บ้านสำนักน้ำหม้อ	6	ห้วยไร่	เด่นชัย	แพร่	47Q	612897	1981547	เหล็ก	150	42	เม.ย. 53	คุณภาพน้ำมีการปนเปื้อน	0.75	0.71	นายคณิต ศรีละบุตร
347		54050406	47Q	614200	1977200		กอม.	นายคณิต ราชเสนา	บ้านสำนักน้ำหม้อ	6	ห้วยไร่	เด่นชัย	แพร่	47Q	612804	1981688	เหล็ก	100	30	ก.ค. 53	ท่อกรุ/ท่อกรองชำรุด		1.13	นายธำรง ชูเอียด
348		54050410	47Q	614100	1977400	ก676	กทธ.	ที่สถานีประมง	บ้านห้วยถากป็น	10	ห้วยไร่	เด่นชัย	แพร่	47Q	597362	1984240	เหล็ก	150	60	เม.ย. 53	คุณภาพน้ำมีการปนเปื้อน	1.06	0.71	นายคณิต ศรีละบุตร

รายงานผลการออกโฉนดที่ดินปี 2553

สำนักทรัพยากรน้ำบาดาล เขต 1 จังหวัดลำปาง

ลำดับ ที่	รหัส แผน	รหัส หมู่บ้าน	พิกัดหมู่บ้าน			หมายเลขบ่อ	หน่วย งานที่ เจาะ	สถานที่ ตั้ง/จุด สังเกต	ชื่อบ้าน	หมู่ที่	ตำบล	อำเภอ	จังหวัด	พิกัดบ่อบาดาล			ข้อมูลบ่อบาดาลที่ออก			ว/ด/ป ที่เสร็จ	สาเหตุของ การอุดตัน	วัสดุที่ใช้อุดกมล		หัวหน้าหน่วย
			ZONE	UTM E	UTM N									ชนิด บ่อ	ขนาด บ่อ (มม.)	ความ ลึก บ่อ(ม)	ดิน เหนียว (ม ³)	ซีเมนต์ (ถุง)						
349		54050410	47Q	614100	1977400		รพช.	จังหวัดห้วยสัก	บ้านห้วยสัก	10	ห้วยไร่	เด่นชัย	แพร่	47Q	614140	1977488	เหล็ก	100	45	เม.ย. 53	คุณภาพน้ำมีการปนเปื้อน	0.35	0.71	นาออกคิด ศรีละบุตร
350		54050202	47Q	616400	1991000	ก1685	ยธ.	ร.ร.บ้านลุงสุระ	บ้านลุงสุระ	2	แม่จ๊ะ	แม่จ๊ะ	แพร่	47Q	615744	1990418	เหล็ก	100	60	มี.ค. 53	คุณภาพน้ำมีการปนเปื้อน	0.47	0.71	นาออกคิด ศรีละบุตร
351		54050209	47Q	615600	1987700		เทศบาล	ร.ร.บ้านแม่จ๊ะ	บ้านร่องบัว	9	แม่จ๊ะ	แม่จ๊ะ	แพร่	47Q	615564	1988781	เหล็ก	150	120	มี.ค. 53	คุณภาพน้ำมีการปนเปื้อน	2.12	0.71	นาออกคิด ศรีละบุตร
352		54030301	47Q	600500	2010500	DCD15774	รพช.	จังหวัดห้วยสัก	บ้านผามอก	1	ต้าผามอก	ลอง	แพร่	47Q	640013	2025173	เหล็ก	150	54	เม.ย. 53	ท่อกรุ/ท่อกรองชำรุด	0.95	0.71	นาออกคิด ศรีละบุตร
353		54030301	47Q	600500	2010500	ก1777	รพช.	หน้าวัดผามอก	บ้านผามอก	1	ต้าผามอก	ลอง	แพร่	47Q	600279	2010877	เหล็ก	100	48	พ.ค. 53	คุณภาพน้ำมีการปนเปื้อน	0.37	0.71	นาออกคิด ศรีละบุตร
354		54030301	47Q	600500	2010500	MR277	กพธ.	ที่ว่าการพะเยา	บ้านผามอก	1	ต้าผามอก	ลอง	แพร่	47Q	599873	2010984	เหล็ก	150	75	มิ.ย. 53	คุณภาพน้ำมีการปนเปื้อน		3.44	นาออกคิด ศรีละบุตร
355		54030302	47Q	600600	2007400		กพธ.	หน้าบ้านผู้ใหญ่บ้าน	บ้านน้ำริน	2	ต้าผามอก	ลอง	แพร่	47Q	600132	2007606	เหล็ก	150	60	มิ.ย. 53	คุณภาพน้ำมีการปนเปื้อน		2.81	นาออกคิด ศรีละบุตร
356		54030304	47Q	600500	2008000	DCD15771	รพช.	ที่ว่าการพะเยา	บ้านเกี้ยวผา	4	ต้าผามอก	ลอง	แพร่	47Q	600218	2008507	เหล็ก	150	54	มิ.ย. 53	น้ำเค็ม/กร่อย		2.6	นาออกคิด ศรีละบุตร
357		54030201	47Q	599181	2003481	DCD15797	รพช.	โถกคอกขอมพะเยา	บ้านนาสาร	1	บ้านปิน	ลอง	แพร่	47Q	594493	2004830	เหล็ก	150	70	ก.ค. 53	คุณภาพน้ำมีการปนเปื้อน		3.16	นาออกคิด ศรีละบุตร
358		54030204	47Q	595781	1999981	DCD15801	รพช.	นาซัน กัมพะเซีย	บ้านใหม่	4	บ้านปิน	ลอง	แพร่	47Q	591432	2000299	เหล็ก	150	66	ก.ค. 53	คุณภาพน้ำมีการปนเปื้อน		3.02	นาออกคิด ศรีละบุตร
359		54030204	47Q	595781	1999981	ก1287	ยธ.	นางอำพร ปีมเมือง	บ้านบนนา	4	บ้านปิน	ลอง	แพร่	47Q	590923	2001577	เหล็ก	100	60	ก.ค. 53	คุณภาพน้ำมีการปนเปื้อน		1.62	นาออกคิด ศรีละบุตร
360		54030204	47Q	595781	1999981		กรป.กลาง	บ้านเลขที่75/6	บ้านบนนา	4	บ้านปิน	ลอง	แพร่	47Q	591453	2000403	เหล็ก	100	60	ก.ค. 53	คุณภาพน้ำมีการปนเปื้อน		1.62	นาออกคิด ศรีละบุตร
361		54030204	47Q	595781	1999981	ก1285	รพช.	บ้านเลขที่80	บ้านบนนา	4	บ้านปิน	ลอง	แพร่	47Q	591384	2000412	เหล็ก	100	54	ก.ค. 53	คุณภาพน้ำมีการปนเปื้อน		1.55	นาออกคิด ศรีละบุตร
362		54030208	47Q	591500	2002100		กอม.	ซอย 2	บ้านหัวดระกล้า	8	บ้านปิน	ลอง	แพร่	47Q	591202	2002275	เหล็ก	150	60	ก.ค. 53	คุณภาพน้ำมีการปนเปื้อน		2.81	นาออกคิด ศรีละบุตร
363		54030403	47Q	606000	2019100	DCD15812	รพช.	ที่ว่าการพะเยา	บ้านมอน	3	เวียงต้า	ลอง	แพร่	47Q	604949	2019503	เหล็ก	100	54	พ.ค. 53	คุณภาพน้ำมีการปนเปื้อน	0.42	0.71	นาออกคิด ศรีละบุตร
364		54030406	47Q	604800	2017100	PW2764	ยธ.	ประปาหมู่บ้าน	บ้านผาหลาย	6	เวียงต้า	ลอง	แพร่	47Q	602277	2010876	เหล็ก	150	45	เม.ย. 53	คุณภาพน้ำมีการปนเปื้อน	0.8	0.71	นาออกคิด ศรีละบุตร
365		54030406	47Q	604800	2017100		กอม.	ร.ร.บ้านผาหลาย	บ้านผาหลาย	6	เวียงต้า	ลอง	แพร่	47Q	603197	2017459	เหล็ก	100	63	เม.ย. 53	คุณภาพน้ำมีการปนเปื้อน	0.49	0.71	นาออกคิด ศรีละบุตร
366		54030407	47Q	603900	2019900	DCD15813	รพช.	ที่ว่าการพะเยา	บ้านหัวฝาย	7	เวียงต้า	ลอง	แพร่	47Q	603926	2019942	เหล็ก	100	48	เม.ย. 53	คุณภาพน้ำมีการปนเปื้อน	0.37	0.71	นาออกคิด ศรีละบุตร
367		54030407	47 Q	603900	2019900		ยธ.	ศาลาออกประสงฆ์	บ้านหัวฝาย	7	เวียงต้า	ลอง	แพร่	47 Q	603926	2019934	เหล็ก	100	48	ก.ย. 53	เลิกใช้บ่อ เนื่องจากใช้ประปา	0.37	0.71	นาออกคิด ศรีละบุตร
368		54030409	47Q	602200	2020700		อบต.	หน้าบ้านเลขที่ 50/1	บ้านสันติสุข	9	เวียงต้า	ลอง	แพร่	47Q	603215	2017455	เหล็ก	150	60	เม.ย. 53	คุณภาพน้ำมีการปนเปื้อน	1.06	0.71	นาออกคิด ศรีละบุตร
369		54030410	47Q	608500	203500		ยธ.	ที่ว่าการพะเยา	บ้านแสนทอง	10	เวียงต้า	ลอง	แพร่	47Q	608545	203542	เหล็ก	100	60	พ.ค. 53	คุณภาพน้ำมีการปนเปื้อน	0.47	0.71	นาออกคิด ศรีละบุตร
370		54030410	47Q	608500	203500	DCD15811	รพช.	หน้าบ้านผู้ใหญ่บ้าน	บ้านแสนทอง	10	เวียงต้า	ลอง	แพร่	47Q	608404	2023351	เหล็ก	150	60	พ.ค. 53	คุณภาพน้ำมีการปนเปื้อน	1.06	0.71	นาออกคิด ศรีละบุตร
371		54030102	47Q	584934	2001250	DOH1235	รพช.	ร.ร.บ้านแม่จ๊ะ	บ้านแม่จ๊ะ	2	ห้วยอ้อ	ลอง	แพร่	47Q	604954	2019505	เหล็ก	100	45	พ.ค. 53	ท่อกรุ/ท่อกรองชำรุด	0.35	0.71	นาออกคิด ศรีละบุตร
372		54030103	47Q	588287	1997078	DOH12133	กอม.	หน้าวัดนาแก	บ้านนาแก	3	ห้วยอ้อ	ลอง	แพร่	47Q	588411	2001491	เหล็ก	150	75	ต.ค. 53	คุณภาพน้ำมีการปนเปื้อน		3.16	นาออกคิด ศรีละบุตร
373		54030104	47 Q	587800	1999800	DOH12126	กอม.	หน้าบ้านผู้ใหญ่บ้าน	บ้านนาหลวง	4	ห้วยอ้อ	ลอง	แพร่	47 Q	587311	1999831	เหล็ก	100	60	ก.ย. 53	คุณภาพน้ำมีการปนเปื้อน	0.47	0.71	นาออกคิด ศรีละบุตร

รายงานผลการอุดกลบบ่อบาดาล ปี 2553

สำนักทรัพยากรน้ำบาดาล เขต 1 จังหวัดลำปาง

ลำดับ ที่	รหัส แผน	รหัส หมู่บ้าน	พิกัดหมู่บ้าน			หมายเลขบ่อ	หน่วย งานที่ เจาะ	สถาน ที่ตั้ง/จุด สังเกต	ชื่อบ้าน	หมู่ที่	ตำบล	อำเภอ	จังหวัด	พิกัดบ่อบาดาล			ข้อมูลบ่อบาดาลที่อุด			ว/ด/ป ที่เสร็จ	สาเหตุของ การอุด กลบ	วัสดุที่ใช้อุดกลบ		หัวหน้าหน่วย
			ZONE	UTM E	UTM N									ชนิด บ่อ	ขนาด บ่อ (มม.)	ความ ลึก บ่อ(ม)	ดิน เหนียว (ม ³)	ซีเมนต์ (ถุง)						
374		54030105	47Q	587800	1999200	DOH12123	กอม.	หน้าวัดนาจอมขวัญ	บ้านนาจอมขวัญ	5	ห้วยอ้อ	ลอง	แพร่	47Q	587271	1999382	เหล็ก	150	54	มิ.ย. 53	คุณภาพน้ำมีการปนเปื้อน		2.6	นายคณิต ศรีละบุตร
375		54030105	47Q	587800	1999200	DOH12125	กอม.	ตลาดสด	บ้านนาจอมขวัญ	5	ห้วยอ้อ	ลอง	แพร่	47Q	587268	1999382	เหล็ก	100	45	มิ.ย. 53	ท่อกรุ/ท่อกรองชำรุด		1.41	นายคณิต ศรีละบุตร
376		54030105	47 Q	587800	1999200	MW118	กทช.	สถานีวัดนาจอมขวัญ	บ้านนาจอมขวัญ	5	ห้วยอ้อ	ลอง	แพร่	47 Q	587402	1999627	เหล็ก	125	48	ก.ย. 53	ท่อกรุ/ท่อกรองชำรุด	0.59	0.71	นายคณิต ศรีละบุตร
377		54030113	47Q	587100	1999100	MR492	กทช.	หน้าบ้านฝูไถ่	บ้านนาฝูไถ่	13	ห้วยอ้อ	ลอง	แพร่	47Q	587161	1999157	PVC	150	51	มิ.ย. 53	ท่อกรุ/ท่อกรองชำรุด		2.67	นายคณิต ศรีละบุตร
378		54030601	47 Q	585300	1998000	DCD15836	รพช.	ข้างวัดไผ่ล้อม	บ้านไผ่ล้อม	1	หัวทุ่ง	ลอง	แพร่	47 Q	588407	1998787	เหล็ก	100	42	ก.ย. 53	ท่อกรุ/ท่อกรองชำรุด	0.33	0.71	นายคณิต ศรีละบุตร
379		54030604	47Q	582300	1999000	DOH12139	กอม.	หลังวัดแม่จอก	บ้านแม่จอก	4	หัวทุ่ง	ลอง	แพร่	47Q	581855	1999345	เหล็ก	150	60	ส.ค. 53	คุณภาพน้ำมีการปนเปื้อน		2.81	นายคณิต ศรีละบุตร
380		54030605	47Q	584634	1996902	MR482	กทช.	ร.ร.บ้านเค็ม	บ้านเค็ม	5	หัวทุ่ง	ลอง	แพร่	47Q	583835	2002751	เหล็ก	150	80	ส.ค. 53	คุณภาพน้ำมีการปนเปื้อน		3.51	นายคณิต ศรีละบุตร
381		54030605	47 Q	584634	1996902	DCD15831	รพช.	แห่งศรีประปา	บ้านเค็ม	5	หัวทุ่ง	ลอง	แพร่	47 Q	583261	2002261	เหล็ก	100	54	ก.ย. 53	คุณภาพน้ำมีการปนเปื้อน	0.42	0.71	นายคณิต ศรีละบุตร
382		54070301	47Q	571600	1989700	DCD15869	รพช.	ที่สถานีวัดประโคน	บ้านโป่ง	1	แม่ป้าก	วังชิ้น	แพร่	47Q	571151	1989999	เหล็ก	100	54	พ.ค. 53	ท่อกรุ/ท่อกรองชำรุด	0.42	0.71	นายคณิต ศรีละบุตร
383		54070301	47Q	571600	1989700	PW12696	ยธ.	ข้างบ้านฝูไถ่	บ้านโป่ง	1	แม่ป้าก	วังชิ้น	แพร่	47Q	571288	1990033	เหล็ก	100	60	พ.ค. 53	ท่อกรุ/ท่อกรองชำรุด	0.47	0.71	นายคณิต ศรีละบุตร
384		54070302	47Q	572900	1989400	DOH12160	กอม.	ประปาหมู่บ้าน	บ้านแม่บงเหนือ	2	แม่ป้าก	วังชิ้น	แพร่	47Q	604688	2019763	เหล็ก	100	54	พ.ค. 53	ท่อกรุ/ท่อกรองชำรุด	0.42	0.71	นายคณิต ศรีละบุตร
385		54070302	47Q	572900	1989400	PW2572	ยธ.	หน้าวัดแม่บงเหนือ	บ้านแม่บงเหนือ	2	แม่ป้าก	วังชิ้น	แพร่	47Q	572642	1989878	เหล็ก	100	60	พ.ค. 53	ท่อกรุ/ท่อกรองชำรุด	0.47	0.71	นายคณิต ศรีละบุตร
386		54070302	47Q	572900	1989400	DCD15874	รพช.	ร.ร.บ้านแม่บงเหนือ	บ้านแม่บงเหนือ	2	แม่ป้าก	วังชิ้น	แพร่	47Q	572186	1989647	เหล็ก	150	72	ก.ค. 53	คุณภาพน้ำมีการปนเปื้อน		3.23	นายคณิต ศรีละบุตร
387		54070302	47Q	572900	1989400	ก1253	กทช.	ร.ร.บ้านแม่บงเหนือ	บ้านแม่บงเหนือ	2	แม่ป้าก	วังชิ้น	แพร่	47Q	572038	1989648	เหล็ก	150	80	ก.ค. 53	คุณภาพน้ำมีการปนเปื้อน		3.51	นายคณิต ศรีละบุตร
388		54070303	47 Q	572300	1988200		ยธ.	ที่สถานีวัดประโคน	บ้านแม่บงใต้	3	แม่ป้าก	วังชิ้น	แพร่	47 Q	571900	1988548	เหล็ก	100	57	ก.ย. 53	เลิกใช้บ่อ เนื่องจากใช้ประปา	0.44	0.71	นายคณิต ศรีละบุตร
389		54070303	47 Q	572300	1988200	DCD15837	รพช.	ข้างสถานีวัดประโคน	บ้านแม่บงใต้	3	แม่ป้าก	วังชิ้น	แพร่	47 Q	571816	1988190	เหล็ก	100	60	ก.ย. 53	คุณภาพน้ำมีการปนเปื้อน	0.47	0.71	นายคณิต ศรีละบุตร
390		54070308	47 Q	568200	1987300		รพช.	บ้านเลขที่ 133	บ้านแม่จอก	8	แม่ป้าก	วังชิ้น	แพร่	47 Q	567839	1987215	เหล็ก	100	74	ก.ย. 53	ท่อกรุ/ท่อกรองชำรุด	0.56	0.42	นายชานะ ยืนชีวี
391		54070310	47Q	571900	1987400	MR27	กทช.	ร.ร.บ้านแม่บงใต้	บ้านวังน้ำเย็น	10	แม่ป้าก	วังชิ้น	แพร่	47Q	571505	1987817	เหล็ก	150	66	ส.ค. 53	คุณภาพน้ำมีการปนเปื้อน		3.02	นายคณิต ศรีละบุตร
392		54070501	47 Q	560800	1977800		กอม.	ประปาหมู่บ้าน	บ้านวังบอน	1	แม่พุง	วังชิ้น	แพร่	47 Q	560587	1978403	เหล็ก	100	54	ก.ย. 53	คุณภาพน้ำมีการปนเปื้อน	0.47	0.71	นายคณิต ศรีละบุตร
393		54070502	47 Q	559400	1977900		รพช.	ร.ร. ค้างค้ำบ้น	บ้านค้ำค้ำบ้น	2	แม่พุง	วังชิ้น	แพร่	47 Q	558734	1978334	เหล็ก	100	60	ก.ย. 53	คุณภาพน้ำมีการปนเปื้อน	0.47	0.71	นายคณิต ศรีละบุตร
394		54070502	47 Q	559400	1977900	DCD15880	รพช.	นางคำไผ่ ลุดจัน	บ้านค้ำค้ำบ้น	2	แม่พุง	วังชิ้น	แพร่	47 Q	558995	1978206	เหล็ก	100	60	ก.ย. 53	คุณภาพน้ำมีการปนเปื้อน	0.47	0.71	นายคณิต ศรีละบุตร
395		54070505	47 Q	556200	1974500	ก2821	รพช.	สถานีวัดประโคน	บ้านแม่แฮด	5	แม่พุง	วังชิ้น	แพร่	47 Q	555949	1974751	เหล็ก	100	48	ก.ย. 53	คุณภาพน้ำมีการปนเปื้อน	0.37	0.71	นายคณิต ศรีละบุตร
396		54070505	47 Q	556200	1974500	MR659	กทช.	บ.ประโคน	บ้านแม่แฮด	5	แม่พุง	วังชิ้น	แพร่	47 Q	555976	1974784	เหล็ก	150	51	ก.ย. 53	คุณภาพน้ำมีการปนเปื้อน	0.9	0.71	นายคณิต ศรีละบุตร
397		54070202	47Q	547200	1963400		กอม.	ร.ร.แม่ขมิ้ง	บ้านแม่ขมิ้ง	2	สรอย	วังชิ้น	แพร่	47Q	546634	1963565	เหล็ก	100	48	ส.ค. 53	คุณภาพน้ำมีการปนเปื้อน		1.48	นายคณิต ศรีละบุตร
398		54070202	47Q	547200	1963400	ก2808	รพช.	วัดแม่ขมิ้ง	บ้านแม่ขมิ้ง	2	สรอย	วังชิ้น	แพร่	47Q	546879	1963666	เหล็ก	150	60	ส.ค. 53	เลิกใช้บ่อ เนื่องจากน้ำแห้ง		2.81	นายคณิต ศรีละบุตร

รายงานผลการอุทกถนบ่อบาดาล ปี 2553

สำนักทรัพยากรน้ำบาดาล เขต 1 จังหวัดลำปาง

ลำดับ ที่	รหัส แผน	รหัส หมู่บ้าน	พิกัดหมู่บ้าน			หมายเลขบ่อ	หน่วย งานที่ เจาะ	สถาน ที่ตั้ง/จุด สังเกต	ชื่อบ้าน	หมู่ที่	ตำบล	อำเภอ	จังหวัด	พิกัดบ่อบาดาล			ข้อมูลบ่อบาดาลที่จุด			ว/ด/ป ที่เสร็จ	สาเหตุของ การอุท กถน	วัสดุที่ใช้อุทกถน		หัวหน้าหน่วย
			ZONE	UTM E	UTM N									ชนิด บ่อ	ขนาด บ่อ (มม.)	ความ ลึก บ่อ(ม)	ดิน เหนียว (ม')	ซีเมนต์ (ถุง)						
399		54070202	47Q	547200	1963400		กทช.	หน้าบ้านผู้ใหญ่บ้าน	บ้านแม่ขมิ้ง	2	สรอย	วังชิ้น	แพร่	47Q	545903	1963656	เหล็ก	150	54	ศ.ค. 53	คุณภาพน้ำมีการปนเปื้อน		2.6	นาชคณิต ศรีระบุตร
400		54070203	47Q	548700	1964700	DCD15909	รพช.	ศาลาพระตำหนักหมู่บ้าน	บ้านป่าปวย	3	สรอย	วังชิ้น	แพร่	47Q	548406	1965223	เหล็ก	150	60	ศ.ค. 53	คุณภาพน้ำมีการปนเปื้อน		2.81	นาชคณิต ศรีระบุตร
401		54070203	47Q	548700	1964700	DCD15910	รพช.	นาชคณิต ค่อมแสน	บ้านป่าปวย	3	สรอย	วังชิ้น	แพร่	47Q	548382	1965028	เหล็ก	150	72	ศ.ค. 53	ปริมาณน้ำไม่พอใช้		3.23	นาชคณิต ศรีระบุตร
402		54070203	47Q	548700	1964700		กอม.	นางจันทร์ กงจีน	บ้านป่าปวย	3	สรอย	วังชิ้น	แพร่	47Q	548381	1965030	เหล็ก	150	57	ศ.ค. 53	เลิกใช้บ่อ เนื่องจากน้ำแห้ง		2.67	นาชคณิต ศรีระบุตร
403		54070205	47Q	549400	1965600	MW334	กทช.	ร.ว.สรอยศรีวิชัย	บ้านแม่หละ	5	สรอย	วังชิ้น	แพร่	47Q	548900	1965200	เหล็ก	150	63	ก.ค. 53	คุณภาพน้ำมีการปนเปื้อน		2.88	นาชคณิต ศรีระบุตร
404		54070208	47Q	547200	1964300		รพช.	ประปากุ่มบ้าน	บ้านพระดอนมูล	8	สรอย	วังชิ้น	แพร่	47Q	546508	1964523	เหล็ก	150	54	ก.ค. 53	ท่อกรุท่อกรองชำรุด		2.6	นาชคณิต ศรีระบุตร
405		58020102	47Q	388400	2080800	DCD18336	รพช.	โถงบ้านนาขอม วัฒนศิริ	บ้านขุนยวม	2	ขุนยวม	ขุนยวม	แม่ฮ่องสอน	47Q	387855	2081014	เหล็ก	150	66	มิ.ย. 53	เลิกใช้บ่อ เนื่องจากน้ำมีกลิ่นเหม็น		3.02	นายมานพ ตะวัน
406		58020102	47Q	388400	2080800		ยธ.		บ้านห้วยเค็ด	2	ขุนยวม	ขุนยวม	แม่ฮ่องสอน	47Q	389200	2129215	เหล็ก	100	25	ก.ค. 53	เลิกใช้บ่อ	0.15	0.7	นายมานพ ตะวัน
407		58020102	47Q	388400	2080800	DCD18344	รพช.	วัด	บ้านขุนยวม	2	ขุนยวม	ขุนยวม	แม่ฮ่องสอน	47Q	387946	2080845	เหล็ก	100	30	ก.ค. 53	เลิกใช้บ่อ เนื่องจากน้ำมีกลิ่นเหม็น	0.2	0.7	นายมานพ ตะวัน
408		58020307	47Q	387300	2063100	PW17431	ยธ.	ป่าไม้	บ้านท่าหินส้ม	7	เมืองปอน	ขุนยวม	แม่ฮ่องสอน	47Q	386930	2064084	เหล็ก	100	30	ศ.ค. 53	ปริมาณน้ำไม่พอใช้	0.16	1.13	นายมานพ ตะวัน
409		58020201	47Q	384300	2078800		ยธ.	สถานีเขื่อนลัดหลวง	บ้านตอแพ	1	แม่เงา	ขุนยวม	แม่ฮ่องสอน	47Q	384715	2079620	PVC	150	60	มิ.ย. 53	เลิกใช้บ่อ เนื่องจากน้ำมีกลิ่นเหม็น		2.88	นายมานพ ตะวัน
410		58020203	47Q	378900	2080000	DCD18352	รพช.	สท.ประตูเมือง	บ้านประตูเมือง	3	แม่เงา	ขุนยวม	แม่ฮ่องสอน	47Q	378641	2080533	เหล็ก	150	30	มิ.ย. 53	เลิกใช้บ่อ เนื่องจากน้ำมีกลิ่นเหม็น		1.83	นายมานพ ตะวัน
411		58020203	47Q	378900	2080000		รพช.	ศาลาของพระสงฆ์	บ้านประตูเมือง	3	แม่เงา	ขุนยวม	แม่ฮ่องสอน	47Q	378624	2080344	เหล็ก	150	18	มิ.ย. 53	เลิกใช้บ่อ เนื่องจากน้ำมีกลิ่นเหม็น		1.34	นายมานพ ตะวัน
412		58010402	47Q	390300	2143700	ก122	ยธ.	หน้าวัดบ้านกอกไม้สัก	บ้านกอกไม้สัก	2	ปางหมู	เมือง	แม่ฮ่องสอน	47Q	389865	2144138	เหล็ก	100	40	ศ.ค. 53	คุณภาพน้ำมีการปนเปื้อน	0.24	1.2	นายมานพ ตะวัน
413		58010403	47Q	390900	2137400		ยธ.	ร.ร.ทุ่งกอมง	บ้านทุ่งกอมง	3	ปางหมู	เมือง	แม่ฮ่องสอน	47Q	390416	2137689	เหล็ก	100	30	ศ.ค. 53	เลิกใช้บ่อ เนื่องจากน้ำมีกลิ่นเหม็น	0.16	1.2	นายมานพ ตะวัน
414		58010405	47Q	393299	2132608	DCD18310	รพช.	ร.ร.บ้านใหม่	บ้านใหม่	5	ปางหมู	เมือง	แม่ฮ่องสอน	47Q	393315	2134482	เหล็ก	150	25	ศ.ค. 53	เลิกใช้บ่อ เนื่องจากน้ำมีกลิ่นเหม็น	0.26	1.2	นายมานพ ตะวัน
415		58010406	47Q	399078	2133467	DCD18314	รพช.	โรงเรียนประถมศึกษาทุ่งกอมง	บ้านสบป่อง	6	ปางหมู	เมือง	แม่ฮ่องสอน	47Q	687769	2132763	เหล็ก	100	30	ศ.ค. 53	เลิกใช้บ่อ เนื่องจากน้ำมีกลิ่นเหม็น	0.16	1.13	นายมานพ ตะวัน
416		58010408	47Q	390800	2131100		รพช.	นาชคณิต สดห่ม	บ้านไม้แะ	8	ปางหมู	เมือง	แม่ฮ่องสอน	47Q	390272	2131300	เหล็ก	100	34	ศ.ค. 53	เลิกใช้บ่อ	0.19	1.13	นายมานพ ตะวัน
417		58010301	47Q	393400	2123600		ยธ.	วัดผาบ่อง	บ้านผาบ่อง	1	ผาบ่อง	เมือง	แม่ฮ่องสอน	47Q	392818	2124308	เหล็ก	100	30	ก.ค. 53	คุณภาพน้ำมีการปนเปื้อน	0.2	0.71	นายมานพ ตะวัน
418		58010302	47Q	391600	2125200	DCD18281	รพช.	ค่ายลูกเสือ	บ้านป่าปู้	2	ผาบ่อง	เมือง	แม่ฮ่องสอน	47Q	391319	2126107	เหล็ก	150	48	มิ.ย. 53	คุณภาพน้ำมีการปนเปื้อน		2.46	นายมานพ ตะวัน
419		58010303	47Q	389400	2127500	18291	รพช.	วัด	บ้านห้วยเค็ด	3	ผาบ่อง	เมือง	แม่ฮ่องสอน	47Q	388854	2120174	เหล็ก	100	34	มิ.ย. 53	ปริมาณน้ำไม่พอใช้		1.2	นายมานพ ตะวัน
420		58010304	47Q	392315	2127109		รพช.	นาชคณิต ขุทยานันท์	บ้านแม่สะกิด	4	ผาบ่อง	เมือง	แม่ฮ่องสอน	47Q	391712	2127333	เหล็ก	150	40.5	มิ.ย. 53	เลิกใช้บ่อ เนื่องจากน้ำมีกลิ่นเหม็น		2.18	นายมานพ ตะวัน
421		58010304	47Q	392315	2127109		ยธ.	ใกล้บริเวณป่าไม้	บ้านแม่สะกิด	4	ผาบ่อง	เมือง	แม่ฮ่องสอน	47Q	390891	2126571	เหล็ก	150	18	ก.ค. 53	เลิกใช้บ่อ	0.23	0.71	นายมานพ ตะวัน
422		58010312	47Q	393500	2123000	ก127	ยธ.	บ้านนาขอม	บ้านผาบ่องเหนือ	12	ผาบ่อง	เมือง	แม่ฮ่องสอน	47Q	393515	2122837	เหล็ก	100	30	ก.ค. 53	เลิกใช้บ่อ เนื่องจากน้ำมีกลิ่นเหม็น	0.2	0.71	นายมานพ ตะวัน
423		58010501	47Q	391200	2148300	DCD18324	รพช.	สถานีตำรวจตำบล	บ้านหมอกจำแป้	1	หมอกจำแป้	เมือง	แม่ฮ่องสอน	47Q	391311	2148963	เหล็ก	100	46	ก.ค. 53	เลิกใช้บ่อ เนื่องจากน้ำมีกลิ่นเหม็น	0.35	0.71	นายมานพ ตะวัน

รายงานผลการอุดกลบบ่อบาดาล ปี 2553

สำนักทรัพยากรน้ำบาดาล เขต 1 จังหวัดลำปาง

ลำดับ ที่	รหัส แผน	รหัส หมู่บ้าน	พิกัดหมู่บ้าน			หมายเลขบ่อ	หน่วย งานที่ เจาะ	สถาน ที่ตั้ง/จุด สังเกต	ชื่อบ้าน	หมู่ที่	ตำบล	อำเภอ	จังหวัด	พิกัดบ่อบาดาล			ข้อมูลบ่อบาดาลที่อุด			ว/ด/ป ที่เสร็จ	สาเหตุของ การอุด กลบ	วัสดุที่ใช้อุดกลบ		หัวหน้าหน่วย
			ZONE	UTM E	UTM N									ชนิด บ่อ	ขนาด บ่อ (มม.)	ความ ลึก บ่อ(ม)	ดิน เหนียว (ม ³)	ซีเมนต์ (ถุง)						
424		58010501	47Q	391200	2148300		ยธ.	วัด	บ้านหมอกจำแป่	1	หมอกจำแป่	เมือง	แม่ฮ่องสอน	47Q	391264	2148860	เหล็ก	100	44	ก.ค. 53	คุณภาพน้ำมีการปนเปื้อน	0.88	0.71	นายมานพ ตะวัน
425		58010503	47Q	391500	2155500		ยธ.	ร.ร.บ้านหัวขาน	บ้านหัวขาน	3	หมอกจำแป่	เมือง	แม่ฮ่องสอน	47Q	391641	2152764	เหล็ก	150	36	ก.ค. 53	คุณภาพน้ำมีการปนเปื้อน		2.04	นายมานพ ตะวัน
426		58010503	47Q	391500	2155500		รพช.	วัดหัวขาน	บ้านหัวขาน	3	หมอกจำแป่	เมือง	แม่ฮ่องสอน	47Q	391676	2152768	เหล็ก	150	36	ก.ค. 53	คุณภาพน้ำมีการปนเปื้อน		2.04	นายมานพ ตะวัน
427		58010508	47Q	391500	2155500	DCD18321	รพช.	ศาลา	บ้านทบสอก	8	หมอกจำแป่	เมือง	แม่ฮ่องสอน	47Q	391159	2154595	เหล็ก	150	25	มิ.ย. 53	คุณภาพน้ำมีการปนเปื้อน		1.62	นายมานพ ตะวัน
428		58010509	47Q	391200	2150100		รพช.	วัด	บ้านยอด	9	หมอกจำแป่	เมือง	แม่ฮ่องสอน	47Q	391213	2150168	เหล็ก	150	69	ก.ค. 53	คุณภาพน้ำมีการปนเปื้อน		3.16	นายมานพ ตะวัน
429		58010203	47Q	387800	2108400	DCD18269	รพช.	สถานีอนามัย	บ้านป่าลาน	3	ห้วยโป่ง	เมือง	แม่ฮ่องสอน	47Q	387323	2110532	เหล็ก	100	28	ส.ค. 53	คุณภาพน้ำมีการปนเปื้อน	0.71	1.13	นายมานพ ตะวัน
430		58010205	47Q	387300	2107300		ยธ.	ร.ร.บ้านไม้สูง	บ้านไม้สูง	5	ห้วยโป่ง	เมือง	แม่ฮ่องสอน	47Q	386889	2108550	เหล็ก	150	18	ส.ค. 53	คุณภาพน้ำมีการปนเปื้อน	0.21	1.13	นายมานพ ตะวัน
431		58010207	47Q	382600	2107700	DCD18265	รพช.	นายอ่อง นະດິດ	บ้านกลาง	7	ห้วยโป่ง	เมือง	แม่ฮ่องสอน	47Q	382062	2107888	เหล็ก	100	25	ส.ค. 53	ท่อกรุ/ท่อกรองชำรุด	0.11	1.13	นายมานพ ตะวัน
432		58010207	47Q	382600	2107700		รพช.	วัดบ้านกลาง	บ้านกลาง	7	ห้วยโป่ง	เมือง	แม่ฮ่องสอน	47Q	382433	2107853	เหล็ก	150	30	ส.ค. 53	คุณภาพน้ำมีการปนเปื้อน	0.36	1.27	นายมานพ ตะวัน
433		58010213	47Q	387400	2110000	DCD18264	รพช.	ศาลาออบประสะ	บ้านทุ่งมะกอก	13	ห้วยโป่ง	เมือง	แม่ฮ่องสอน	47Q	387100	2110159	เหล็ก	150	30	ส.ค. 53	เล็กไหลบ่า เนื่องจากน้ำมีดินปนเหล็ก	0.36	1.2	นายมานพ ตะวัน
434		58010601	47Q	395200	2147700		ยธ.	วัดหัวขาน	บ้านหัวขาน	1	หัวขาน	เมือง	แม่ฮ่องสอน	47Q	394884	2147838	เหล็ก	100	36	ส.ค. 53	คุณภาพน้ำมีการปนเปื้อน	0.23	1.2	นายมานพ ตะวัน
435		52030801	47Q	540800	2007500		กทธ.	วัด	บ้านนางแดน	1	ท่าผา	เกาะคา	ลำปาง	47Q	540310	2008061	เหล็ก	150	22	มิ.ย. 53	ท่อกรุ/ท่อกรองชำรุด		1.34	นายชนะ ยืนชีวี
436		52030207	47Q	536700	2003000		ยธ.	ร.ร.ป่าแข	บ้านป่าแข	7	นาแก้ว	เกาะคา	ลำปาง	47Q	536557	2003124	เหล็ก	100	56	มิ.ค. 53	ท่อกรุ/ท่อกรองชำรุด	0.37	0.64	นายชนะ ยืนชีวี
437		52030103	47Q	539200	2015500		กอม.	นายแสวง ทรัพย์	บ้านป่าเที่ยง	3	ลำปางหลวง	เกาะคา	ลำปาง	47Q	539050	2015668	เหล็ก	100	50	พ.ค. 53	คุณภาพน้ำมีการปนเปื้อน	0.34	0.63	นายชนะ ยืนชีวี
438		52030103	47Q	539200	2015500		รพช.	นายหลาน พูจา	บ้านป่าเที่ยง	3	ลำปางหลวง	เกาะคา	ลำปาง	47Q	539836	2015794	เหล็ก	100	52	พ.ค. 53	ท่อกรุ/ท่อกรองชำรุด	0.34	0.63	นายชนะ ยืนชีวี
439		52050601	47Q	602500	2074400		รพช.	โนวัด	บ้านทุ่งศาลา	1	นาแก	งาว	ลำปาง	47Q	598782	2088579	เหล็ก	100	42	มิ.ค. 53	ท่อกรุ/ท่อกรองชำรุด	0.27	0.57	นายชนะ ยืนชีวี
440		52050602	47Q	602500	2075900		ยธ.	วัดหนองหือ	บ้านหนองหือ	2	นาแก	งาว	ลำปาง	47Q	602196	2076279	เหล็ก	150	40	มิ.ค. 53	ท่อกรุ/ท่อกรองชำรุด	0.6	0.64	นายชนะ ยืนชีวี
441		52050501	47Q	599300	2083300		กอม.	นายบุญ ชันบาน	บ้านปงเตา	1	ปงเตา	งาว	ลำปาง	47Q	563325	2084036	เหล็ก	100	42	มิ.ค. 53	คุณภาพน้ำมีการปนเปื้อน	0.29	0.64	นายชนะ ยืนชีวี
442		52050502	47Q	600400	2082200		รพช.	นายพูน ศรีรุ่ง	บ้านหัวขาน	2	ปงเตา	งาว	ลำปาง	47Q	600107	2082885	เหล็ก	150	42	มิ.ค. 53	ท่อกรุ/ท่อกรองชำรุด	0.64	0.64	นายชนะ ยืนชีวี
443		52050502	47Q	600400	2082200		ยธ.	โรงครัวโนวัด	บ้านหัวขาน	2	ปงเตา	งาว	ลำปาง	47Q	600079	2082845	เหล็ก	150	36	มิ.ค. 53	ท่อกรุ/ท่อกรองชำรุด	0.53	0.64	นายชนะ ยืนชีวี
444		52050504	47Q	601800	2079200		รพช.	สถานีออบประสะ	บ้านป็นเหนือ	4	ปงเตา	งาว	ลำปาง	47Q	601215	2080735	เหล็ก	100	42	มิ.ค. 53	ท่อกรุ/ท่อกรองชำรุด	0.27	0.57	นายชนะ ยืนชีวี
445		52050505	47Q	601000	2078000		รพช.	โนวัด	บ้านป็น	5	ปงเตา	งาว	ลำปาง	47Q	596797	2079472	เหล็ก	100	52	มิ.ค. 53	ท่อกรุ/ท่อกรองชำรุด	0.32	0.64	นายชนะ ยืนชีวี
446		52051003	47Q	609100	2056700		กอม.	วัด	บ้านน้ำหลง	3	แม่ติบ	งาว	ลำปาง	47Q	609111	2056784	เหล็ก	100	60	มิ.ค. 53	ท่อกรุ/ท่อกรองชำรุด	0.42	0.64	นายชนะ ยืนชีวี
447		52051004	47Q	607100	2051200		รพช.	นายชูก แสงเทศ	บ้านจิ้งจาม	4	แม่ติบ	งาว	ลำปาง	47Q	606527	2051571	เหล็ก	100	56	มิ.ค. 53	คุณภาพน้ำมีการปนเปื้อน	0.39	0.64	นายชนะ ยืนชีวี
448		52050202	47Q	603100	2073700		ยธ.	ร.ร.บ้านทุ่ง	บ้านทุ่ง	2	หลวงใต้	งาว	ลำปาง	47Q	595900	2058100	เหล็ก	150	46	มิ.ค. 53	ท่อกรุ/ท่อกรองชำรุด	0.75	0.64	นายชนะ ยืนชีวี

รายงานผลการออกคณบ่อบาดาล ปี 2553

สำนักทรัพยากรน้ำบาดาล เขต 1 จังหวัดลำปาง

ลำดับ ที่	รหัส แผน	รหัส หมู่บ้าน	พิกัดหมู่บ้าน			หมายเลขบ่อ	หน่วย งานที่ เจาะ	สถาน ที่ตั้ง/จุด สังเกต	ชื่อบ้าน	หมู่ที่	ตำบล	อำเภอ	จังหวัด	พิกัดบ่อบาดาล			ข้อมูลบ่อบาดาลที่จุด			ว/ด/ป ที่เสร็จ	สาเหตุของ การอุด กบ	วัสดุที่ใช้อุดกบ		หัวหน้าหน่วย
			ZONE	UTM E	UTM N									ชนิด บ่อ	ขนาด บ่อ (มม.)	ความ ลึก บ่อ(ม)	ดิน เหนียว (ม')	ซีเมนต์ (ถุง)						
449		52050203	47Q	603600	2073100		กทธ.	หน้าวัด	บ้านน้ำล้อม	3	หลวงใต้	งาว	ลำปาง	47Q	602815	2073518	เหล็ก	150	70	มิ.ย. 53	คุณภาพน้ำมีการปนเปื้อน		3.09	นายชนะ ยืนชีวี
450		52050204	47Q	604700	2072200		รพช.	ร.ร.บ้านม่วงน้อย	บ้านปลงกรก	4	หลวงใต้	งาว	ลำปาง	47Q	602847	2072964	เหล็ก	100	46	มิ.ค. 53	คุณภาพน้ำมีการปนเปื้อน	0.31	0.64	นายชนะ ยืนชีวี
451		52080203	47Q	520800	1931700		กอม.	นายพระ ศิริพรหมณี	บ้านท่ามะแก้ว	3	แม่ปะ	เถิน	ลำปาง	47Q	532731	1954439	เหล็ก	100	70	ส.ค. 53	ปริมาณน้ำไม่พอใช้	0.51	0.71	นายอมรรัตน์ พูลเพิ่ม
452		52080209	47Q	533250	1955050		กอม.	หลังวัด	บ้านท่าอุดม	9	แม่ปะ	เถิน	ลำปาง	47Q	533291	1955050	เหล็ก	100	80	ส.ค. 53	ท่อกรุ/ท่อกรองชำรุด	0.59	0.71	นายอมรรัตน์ พูลเพิ่ม
453		52080507	47Q	542900	1918100		รพช.	ร.ร.	บ้านท่าเกวียน	7	เวียงมอก	เถิน	ลำปาง	47Q	547309	1917961	เหล็ก	150	30	ส.ค. 53	เด็กขโมย เนื่องจากใช้ประปาหมู่บ้าน	0.43	0.71	นายอมรรัตน์ พูลเพิ่ม
454		52010703	47Q	551256	2012092	W118	กทธ.	ร.ร.บ้านกล้วยม่วง	บ้านกล้วยม่วง	3	กล้วยแพะ	เมือง	ลำปาง	47Q	550535	2012108	เหล็ก	100	24	มิ.ย. 53	ปริมาณน้ำไม่พอใช้		0.92	นายชนะ ยืนชีวี
455		52010703	47Q	551256	2012092	W99	กทธ.	หน้าวัดกล้วยแพะ	บ้านกล้วยแพะ	3	กล้วยแพะ	เมือง	ลำปาง	47Q	552817	2012707	เหล็ก	150	45	ส.ค. 53	ท่อกรุ/ท่อกรองชำรุด		2.18	นายชนะ ยืนชีวี
456		52010703	47Q	551256	2012092	W151	กทธ.	ซอย7	บ้านกล้วยแพะ	3	กล้วยแพะ	เมือง	ลำปาง	47Q	552987	2012199	เหล็ก	150	80	ส.ค. 53	ท่อกรุ/ท่อกรองชำรุด		1.97	นายชนะ ยืนชีวี
457		52010605	47Q	552200	2016800	DOH16240	กอม.	ร.ร.	บ้านกาคมนม	5	ชมพู	เมือง	ลำปาง	47Q	551803	2018280	เหล็ก	100	50	เม.ย. 53	ท่อกรุ/ท่อกรองชำรุด	0.26	0.57	นายชนะ ยืนชีวี
458		52010605	47Q	552200	2016800		กทธ.	ปะชายาอุบล ชิงคทอง	บ้านกาคมนม	5	ชมพู	เมือง	ลำปาง	47Q	551777	2017884	เหล็ก	150	75	เม.ย. 53	ท่อกรุ/ท่อกรองชำรุด	1.24	0.64	นายชนะ ยืนชีวี
459		52011501	47Q	549800	2044400		กอม.	นายหนึ่ง มะทุ่งคัน	บ้านสบค่อม	1	บ้านคำ	เมือง	ลำปาง	47Q	549840	2044622	เหล็ก	100	42	มิ.ย. 53	คุณภาพน้ำมีการปนเปื้อน		1.27	นายชนะ ยืนชีวี
460		52011501	47 Q	549800	2044400		ยธ.	ติดสามแยก	บ้านสบค่อม	1	บ้านคำ	เมือง	ลำปาง	47 Q	549940	2044652	เหล็ก	100	48	ก.ย. 53	คุณภาพน้ำมีการปนเปื้อน	0.32	0.574	นายชนะ ยืนชีวี
461		52011505	47Q	550200	2047900		ยธ.	ร.ร.	บ้านห้วยเป็ง	5	บ้านคำ	เมือง	ลำปาง	47Q	549938	2044622	เหล็ก	100	30	มิ.ย. 53	ท่อกรุ/ท่อกรองชำรุด		0.99	นายชนะ ยืนชีวี
462		52011401	47Q	546900	2031300	DOH16284	กอม.	ประปาหมู่บ้าน	บ้านแค	1	บ้านเป้า	เมือง	ลำปาง	47Q	546647	2021288	เหล็ก	150	60	มิ.ย. 53	ท่อกรุ/ท่อกรองชำรุด		2.67	นายชนะ ยืนชีวี
463		52011303	47Q	546100	2038100		ยธ.	โรงเรียนประชาบาล	บ้านสัก	3	บ้านเอื้อม	เมือง	ลำปาง	47Q	545987	2039051	เหล็ก	100	63	มิ.ย. 53	ปริมาณน้ำไม่พอใช้	0.43	0.71	นายอมรรัตน์ พูลเพิ่ม
464		52011303	47Q	546100	2038100		กอม.	หอดังประปา	บ้านสัก	3	บ้านเอื้อม	เมือง	ลำปาง	47Q	545778	2038871	เหล็ก	100	38	ก.ค. 53	ปริมาณน้ำไม่พอใช้	0.26	0.71	นายอมรรัตน์ พูลเพิ่ม
465		52011303	47Q	546100	2038100			สี่แยกพระธาตุน้อย	บ้านสัก	3	บ้านเอื้อม	เมือง	ลำปาง	47Q	545881	2038788	PVC	150	120	ก.ค. 53	ท่อกรุ/ท่อกรองชำรุด	1.96	0.71	นายอมรรัตน์ พูลเพิ่ม
466		52011307	47Q	544500	2041100		ยธ.	นายธีรวิทย์ แก้วขาว	บ้านหัวฝาย	7	บ้านเอื้อม	เมือง	ลำปาง	47Q	545237	2040492	เหล็ก	100	63	พ.ค. 53	ท่อกรุ/ท่อกรองชำรุด	0.41	0.63	นายชนะ ยืนชีวี
467		52011310	47Q	548500	2040600		รพช.	สามยอด อ่างทอง	บ้านทุ่งเรียน	10	บ้านเอื้อม	เมือง	ลำปาง	47Q	539140	2027738	เหล็ก	100	46	มิ.ย. 53	ท่อกรุ/ท่อกรองชำรุด	0.39	0.71	นายฉลอง ขุนมนตรี
468		52010502	47Q	555300	2019100		ยธ.	สี่แยกพระธาตุน้อย	บ้านบุญเกิด	2	พระบาท	เมือง	ลำปาง	47Q	555372	2019178	เหล็ก	100	52	เม.ย. 53	ท่อกรุ/ท่อกรองชำรุด	0.36	0.64	นายชนะ ยืนชีวี
469		52010502	47Q	555300	2019100		กทธ.	ข้างวัด	บ้านบุญเกิด	2	พระบาท	เมือง	ลำปาง	47Q	555012	2019221	เหล็ก	100	66	เม.ย. 53	ท่อกรุ/ท่อกรองชำรุด	0.45	0.64	นายชนะ ยืนชีวี
470		52010503	47Q	554500	2017000	DOH16328	กอม.		บ้านโทกหัวช้าง	3	พระบาท	เมือง	ลำปาง	47Q	554125	2016715	เหล็ก	100	41	ก.ค. 53	ท่อกรุ/ท่อกรองชำรุด		1.27	นายชนะ ยืนชีวี
471		52010506	47Q	553500	2019500		กทธ.	ร.ร.ศึกษาประชาบาล	บ้านหนองห้า	6	พระบาท	เมือง	ลำปาง	47Q	552464	2018838	เหล็ก	150	64	เม.ย. 53	คุณภาพน้ำมีการปนเปื้อน	1	0.64	นายชนะ ยืนชีวี
472		52010506	47Q	553500	2019500		กอม.	ร.ร.ศึกษาประชาบาล	บ้านจิดอริชัย	6	พระบาท	เมือง	ลำปาง	47Q	552464	2018838	เหล็ก	100	40	ก.ค. 53	ท่อกรุ/ท่อกรองชำรุด		1.27	นายชนะ ยืนชีวี
473		52011102	47Q	556000	2025000		กทธ.	ศูนย์เด็กเล็ก	บ้านสามก๊ก	2	พิชัย	เมือง	ลำปาง	47Q	555649	2024953	เหล็ก	100	40	เม.ย. 53	ท่อกรุ/ท่อกรองชำรุด	0.27	0.64	นายชนะ ยืนชีวี

รายงานผลการอุดกลบบ่อบาดาล ปี 2553

สำนักทรัพยากรน้ำบาดาล เขต 1 จังหวัดลำปาง

ลำดับ ที่	รหัส แผน	รหัส หมู่บ้าน	พิกัดหมู่บ้าน			หมายเลขบ่อ	หน่วย งานที่ เจาะ	สถาน ที่ตั้ง/จุด สังเกต	ชื่อบ้าน	หมู่ที่	ตำบล	อำเภอ	จังหวัด	พิกัดบ่อบาดาล			ข้อมูลบ่อบาดาลที่อุด			ว/ด/ป ที่เสร็จ	สาเหตุของ การอุด กลบ	วัสดุที่ใช้อุดกลบ		หัวหน้าหน่วย
			ZONE	UTM E	UTM N									ชนิด บ่อ	ขนาด บ่อ (มม.)	ความ ลึก บ่อ(ม)	ดิน เหนียว (ม ³)	ซีเมนต์ (ถุง)						
474		52010504	47 Q	563200	2016800		กอม.	ติดแท่งกบระปา	ร.ร.บ้านผาลาด	4	พระบาท	เมืองลำปาง	ลำปาง	47 Q	563053	2017030	เหล็ก	100	63	ก.ย. 53	ท่อกรุ/ท่อกรองชำรุด	0.47	0.42	นายชนะ ยืนชีวี
475		52010504	47 Q	563200	2016800		กอม.	ในวัดช้างสระน้ำ	วัดผาลาด	4	พระบาท	เมืองลำปาง	ลำปาง	47 Q	526746	2017155	เหล็ก	150	69	ก.ย. 53	ปริมาณน้ำไม่พอใช้	1.12	0.5	นายชนะ ยืนชีวี
476		52010504	47 Q	563200	2016800		รพช.	วัดสังฆารามของชุมชน	บ้านผาลาด	4	พระบาท	เมืองลำปาง	ลำปาง	47 Q	562984	2017254	เหล็ก	150	60	ก.ย. 53	ท่อกรุ/ท่อกรองชำรุด	0.99	0.42	นายชนะ ยืนชีวี
477		52011107	47 Q	555700	2021700		รพช.	ที่สาธารณะ	บ้านไร่พัฒนา	7	พิชัย	เมืองลำปาง	ลำปาง	47 Q	556299	2022886	เหล็ก	100	78	ก.ย. 53	ท่อกรุ/ท่อกรองชำรุด	0.59	0.42	นายชนะ ยืนชีวี
478		52100401	47Q	551000	2000400			หน้าวัดบ้านป่าม่วง	บ้านป่าม่วง	1	บ้านกิ้ว	แม่ทะ	ลำปาง	47Q	551973	2000580	เหล็ก	150	60	มิ.ย. 53	ปริมาณน้ำไม่พอใช้	0.94	0.71	นายอมรรัตน์ พูลเต็ม
479		52100401	47Q	551000	2000400		กทช.	ในวัด	บ้านป่าม่วง	1	บ้านกิ้ว	แม่ทะ	ลำปาง	47Q	551987	2000515	เหล็ก	100	30	มิ.ย. 53	ปริมาณน้ำไม่พอใช้	0.19	0.71	นายอมรรัตน์ พูลเต็ม
480		52020501	47Q	581100	2017500	DCD18634	รพช.	ป้อมตำรวจ	บ้านสบป่าด	1	สบป่าด	แม่เมาะ	ลำปาง	47Q	530570	2017953	เหล็ก	150	36	ก.ค. 53	คุณภาพน้ำมีการปนเปื้อน		1.83	นายชนะ ยืนชีวี
481		52020504	47Q	575500	2018200		กอม.	ศาลาในวัด	บ้านสบเมาะ	4	สบป่าด	แม่เมาะ	ลำปาง	47Q	575159	2018882		100	52	ก.ค. 53	ท่อกรุ/ท่อกรองชำรุด		1.34	นายชนะ ยืนชีวี
482		52020504	47Q	575500	2018200		กทช.	แท่งกบระปา	บ้านสบเมาะ	4	สบป่าด	แม่เมาะ	ลำปาง	47Q	574877	2018118	เหล็ก	100	61	ส.ค. 53	คุณภาพน้ำมีการปนเปื้อน		0.99	นายชนะ ยืนชีวี
483		52020504	47Q	575500	2018200		กอม.	นอกวัดนิคมทุ่ง	บ้านสบเมาะ	4	สบป่าด	แม่เมาะ	ลำปาง	47Q	575076	2019785	เหล็ก	100	42	ส.ค. 53	คุณภาพน้ำมีการปนเปื้อน		0.92	นายชนะ ยืนชีวี
484		52020505	47Q	574879	2018360		รพช.	นายสุพรรณ เทศกลาง	บ้านห้วยรากไม้	5	สบป่าด	แม่เมาะ	ลำปาง	47Q	596050	2018602	เหล็ก	100	56	ก.ค. 53	ลึกชำรุด เนื่องจากน้ำแห้ง - วิกฤติ		1.41	นายชนะ ยืนชีวี
485		52070802	47Q	567500	2109500		กอม.	แท่งกบระปา	บ้านดง	2	วังทรายคำ	วังเหนือ	ลำปาง	47Q	567465	2110064	เหล็ก	100	60	ก.ค. 53	ท่อกรุ/ท่อกรองชำรุด	0.47	0.71	นายฉลอง ขุนมนตรี
486		52070802	47Q	567500	2109500		กอม.	ศาลาหน้าร.ร.เก่า	บ้านดง	2	วังทรายคำ	วังเหนือ	ลำปาง	47Q	567376	2109942	เหล็ก	150	54	ก.ค. 53	คุณภาพน้ำมีการปนเปื้อน	0.88	0.71	นายฉลอง ขุนมนตรี
487		52070802	47Q	567500	2109500	DOH16460	รพช.	รพช.บ้านดง	บ้านดง	2	วังทรายคำ	วังเหนือ	ลำปาง	47Q	567140	2109913	เหล็ก	150	80	ก.ค. 53	ท่อกรุ/ท่อกรองชำรุด	1.41	0.71	นายฉลอง ขุนมนตรี
488		52070804	47Q	567500	2107146		กทช.	ซอย 1	บ้านดงอ่างแพะ	4	วังทรายคำ	วังเหนือ	ลำปาง	47Q	567182	2107160	เหล็ก	125	30	ก.ค. 53	คุณภาพน้ำมีการปนเปื้อน	0.37	0.71	นายฉลอง ขุนมนตรี
489		52070804	47Q	567500	2107146	LP23	กทช.	หน้าวัดบ้านดง	บ้านดงอ่างแพะ	4	วังทรายคำ	วังเหนือ	ลำปาง	47Q	567518	2107128	เหล็ก	125	80	ก.ค. 53	คุณภาพน้ำมีการปนเปื้อน	0.98	0.71	นายฉลอง ขุนมนตรี
490		52070805	47Q	568300	2107700	W1277	กทช.	หน้าบ้านก้าน	บ้านป่าฝาง	5	วังทรายคำ	วังเหนือ	ลำปาง	47Q	567684	2107810	เหล็ก	125	70	ก.ค. 53	ท่อกรุ/ท่อกรองชำรุด	0.86	0.71	นายฉลอง ขุนมนตรี
491		52070805	47Q	568300	2107700		กทช.	แท่งกบระปา	บ้านป่าฝาง	5	วังทรายคำ	วังเหนือ	ลำปาง	47Q	567806	2108049	เหล็ก	150	50	ก.ค. 53	ท่อกรุ/ท่อกรองชำรุด	0.88	0.71	นายฉลอง ขุนมนตรี
492		52070204	47Q	565400	2117100	MM357	กทช.	ร.ร.	บ้านทุ่งเป้า	4	วังเหนือ	วังเหนือ	ลำปาง	47Q	564269	2117165	เหล็ก	100	51	มิ.ย. 53	คุณภาพน้ำมีการปนเปื้อน	0.39	0.71	นายฉลอง ขุนมนตรี
493		52120410	47 Q	540698	2021528		กทช.	บ้านน้การโรง	ร.ร.บ้านหม้อ	10	ปงยางคก	ห้างฉัตร	ลำปาง	47 Q	539751	2022544	เหล็ก	125	51	ก.ย. 53	ท่อกรุ/ท่อกรองชำรุด	0.58	0.42	นายชนะ ยืนชีวี
494		52120412	47Q	539998	2022728		ช.ร.	นอกวัดท่าศรีสองธาร	บ้านจู้ด	12	ปงยางคก	ห้างฉัตร	ลำปาง	47Q	540372	2019720	เหล็ก	100	72	เม.ย. 53	ท่อกรุ/ท่อกรองชำรุด	0.44	0.64	นายชนะ ยืนชีวี
495		52120311	47Q	526000	2019600		กทช.	ประปาหมู่บ้าน	บ้านใหม่สามัคคี	11	เมืองยาว	ห้างฉัตร	ลำปาง	47Q	526022	2019660	เหล็ก	150	75	พ.ค. 53	ท่อกรุ/ท่อกรองชำรุด	1.26	0.63	นายชนะ ยืนชีวี
496		52120601	47Q	525254	2023129		ช.ร.	ร.ร.บ้านป่าหิอง	บ้านป่าหิอง	1	แม่สตัน	ห้างฉัตร	ลำปาง	47Q	528391	2019899	เหล็ก	100	50	พ.ค. 53	ท่อกรุ/ท่อกรองชำรุด	0.34	0.63	นายชนะ ยืนชีวี
497		52120601	47Q	525254	2023129		กทช.	ร.ร.	บ้านแม่สตัน	1	แม่สตัน	ห้างฉัตร	ลำปาง	47Q	528496	2019557		150	71	ก.ค. 53	คุณภาพน้ำมีการปนเปื้อน		3.02	นายชนะ ยืนชีวี
498		52120601	47Q	525254	2023129		กอม.	ร.ร.แม่สตัน	บ้านแม่สตัน	1	แม่สตัน	ห้างฉัตร	ลำปาง	47Q	528443	2019670	เหล็ก	100	42	ก.ค. 53	น้ำท่วม/กร่อย		1.27	นายชนะ ยืนชีวี

รายงานผลการออกโฉนดที่ดินปี 2553

สำนักทรัพยากรน้ำบาดาล เขต 1 จังหวัดลำปาง

ลำดับ ที่	รหัส แผน	รหัส หมู่บ้าน	พิกัดหมู่บ้าน			หมายเลขบ่อ	หน่วย งานที่ เจาะ	สถาน ที่ตั้ง/จุด สังเกต	ชื่อบ้าน	หมู่ที่	ตำบล	อำเภอ	จังหวัด	พิกัดบ่อบาดาล			ข้อมูลบ่อบาดาลที่จุด			ว/ด/ป ที่เสร็จ	สาเหตุของ การอุด กบ	วัสดุที่ใช้อุดกบ		หัวหน้าหน่วย
			ZONE	UTM E	UTM N									ชนิด บ่อ	ขนาด บ่อ (มม.)	ความ ลึก บ่อ(ม)	ดิน เหนียว (ม ³)	ซีเมนต์ (ถุง)						
499		52120606	47Q	526324	2025248		ยธ.	หลังวัดสัมปทอย	บ้านสัมปทอย	6	แม่สั่น	ห้างฉัตร	ลำปาง	47Q	529362	2022984	เหล็ก	100	58	เม.ย. 53	ท่อกรุ/ท่อกรองชำรุด	0.41	0.64	นายชนะ ชินชีวี
500		52120606	47Q	526324	2025248		กทธ.	สำนักงาน อบต.	บ้านสัมปทอย	6	แม่สั่น	ห้างฉัตร	ลำปาง	47Q	529651	2022888	เหล็ก	150	72	เม.ย. 53	เลิกใช้เนื่องจากน้ำขุ่น	1.13	0.57	นายชนะ ชินชีวี
501		52120701	47Q	540098	2030528		ยธ.	ร.ร.	บ้านทุ่งผา	1	วอแก้ว	ห้างฉัตร	ลำปาง	47Q	538997	2021818	เหล็ก	100	46	มิ.ย. 53	เลิกใช้เนื่องจากน้ำน้อย	0.31	0.57	นายชนะ ชินชีวี
502		52120701	47Q	540098	2030528	DOH16550	กอม.	นบพชร อิมพีเรียล	บ้านทุ่งผา	1	วอแก้ว	ห้างฉัตร	ลำปาง	47Q	539057	2021215	เหล็ก	150	72	มิ.ย. 53	ท่อกรุ/ท่อกรองชำรุด	1.13	0.57	นายชนะ ชินชีวี
503		52120704	47Q	537998	2033428	RTD126	กทธ.	ที่สาธารณะประโยชน์	บ้านทุ่งเหล่า	4	วอแก้ว	ห้างฉัตร	ลำปาง	47Q	537220	2020722	เหล็ก	150	81	พ.ค. 53	ท่อกรุ/ท่อกรองชำรุด	1.33	0.71	นายชนะ ชินชีวี
504		52120704	47Q	537998	2033428	DOH16548	กอม.	ที่สาธารณะประโยชน์	บ้านทุ่งเหล่า	4	วอแก้ว	ห้างฉัตร	ลำปาง	47Q	537224	2022785	เหล็ก	100	86	พ.ค. 53	ปริมาณน้ำไม่พอใช้	0.63	0.63	นายชนะ ชินชีวี
505		52120704	47Q	537998	2033428		กอม.	หน้าวัด	บ้านเหล่าทุ่ง	4	วอแก้ว	ห้างฉัตร	ลำปาง	47Q	537241	2033908	เหล็ก	100	44	ก.ค. 53	ท่อกรุ/ท่อกรองชำรุด		1.27	นายชนะ ชินชีวี
506		52120705	47Q	539398	2034628		ยธ.	ร.ร.บ้านทุ่งหก	บ้านทุ่งหก	5	วอแก้ว	ห้างฉัตร	ลำปาง	47Q	538184	2035281	เหล็ก	150	36	พ.ค. 53	คุณภาพน้ำมีการปนเปื้อน	0.24	0.63	นายชนะ ชินชีวี
507		52120504	47Q	536098	2024528		กอม.	สถานีพัฒนาที่ดิน	บ้านยางอ้อย	4	เวียงตาล	ห้างฉัตร	ลำปาง	47Q	536000	2026100	เหล็ก	150	66	ก.ค. 53	ท่อกรุ/ท่อกรองชำรุด		2.88	นายชนะ ชินชีวี
508		52120504	47 Q	536098	2024528		กทธ.	สถานีพัฒนาที่ดิน	บ้านยางอ้อย	4	เวียงตาล	ห้างฉัตร	ลำปาง	47 Q	533224	2025854	เหล็ก	150	129	ก.ย. 53	คุณภาพน้ำมีการปนเปื้อน	2.14	0.5	นายชนะ ชินชีวี
509		52120510	47Q	536000	2026100		กทธ.	ร.ร.ดอนหัววัง	บ้านดอนหัววัง	10	เวียงตาล	ห้างฉัตร	ลำปาง	47Q	535642	2026423	เหล็ก	150	31	พ.ค. 53	ท่อกรุ/ท่อกรองชำรุด	0.44	0.63	นายชนะ ชินชีวี
510		52120510	47Q	536000	2026100		กอม.	ร.ร.ดอนหัววัง	บ้านดอนหัววัง	10	เวียงตาล	ห้างฉัตร	ลำปาง	47Q	535626	3032403	เหล็ก	150	52	พ.ค. 53	ท่อกรุ/ท่อกรองชำรุด	0.78	0.63	นายชนะ ชินชีวี
511		52120201	47Q	540498	2028428	DCD18980	รพช.	ร.ร.ป่าไคร้ใต้	บ้านป่าไคร้ใต้	1	หนองหล่ม	ห้างฉัตร	ลำปาง	47Q	539782	2029920	เหล็ก	150	39	มิ.ย. 53	ท่อกรุ/ท่อกรองชำรุด		1.9	นายชนะ ชินชีวี
512		52120204	47Q	544098	2028228		ยธ.	นาถ่าน ๓๗ปินตา	บ้านแม่ขี้	4	หนองหล่ม	ห้างฉัตร	ลำปาง	47Q	543295	2028591	เหล็ก	100	62	มิ.ย. 53	ท่อกรุ/ท่อกรองชำรุด	0.44	0.57	นายชนะ ชินชีวี
513		52120209	47Q	539400	2029500	DCD18978	รพช.	ศูนย์เด็กเล็ก	บ้านป่าไคร้เหนือ	9	หนองหล่ม	ห้างฉัตร	ลำปาง	47Q	539470	2029558	เหล็ก	150	52	มิ.ย. 53	เลิกใช้เนื่องจากน้ำน้อย	0.78	0.71	นายชนะ ชินชีวี
514		52120104	47Q	539898	2026928	MH401	กทธ.	แท่งกะปะปะ	บ้านสถานี	4	ห้างฉัตร	ห้างฉัตร	ลำปาง	47Q	538862	2027267	เหล็ก	150	69	มิ.ย. 53	ท่อกรุ/ท่อกรองชำรุด	1.24	0.71	นายฉลอง ขุนมนตรี
515		52120104	47Q	539898	2026928	TF208	กทธ.	ซอย 9	บ้านสถานี	4	ห้างฉัตร	ห้างฉัตร	ลำปาง	47Q	548190	2042119	เหล็ก	100	63	มิ.ย. 53	ท่อกรุ/ท่อกรองชำรุด	0.47	0.71	นายฉลอง ขุนมนตรี
516		52120104	47 Q	539898	2026928	ME245	กทธ.	ในวัดสถานี	บ้านสถานี	4	ห้างฉัตร	ห้างฉัตร	ลำปาง	47 Q	538818	2027635	เหล็ก	150	63	ก.ย. 53	ท่อกรุ/ท่อกรองชำรุด		2.11	นายฉลอง ขุนมนตรี
517		52120105	47Q	539098	2026528		กอม.	ป่าช้า	บ้านพะดอนสัก	5	ห้างฉัตร	ห้างฉัตร	ลำปาง	47Q	538503	2026581	เหล็ก	150	83	ก.ค. 53	ท่อกรุ/ท่อกรองชำรุด		3.44	นายชนะ ชินชีวี
518		52120105	47 Q	539098	2026528		รพช.	ศาลาประชาคม	บ้านพะดอนสัก	5	ห้างฉัตร	ห้างฉัตร	ลำปาง	47 Q	538440	2027072	เหล็ก	100	46	ก.ย. 53	ท่อกรุ/ท่อกรองชำรุด	0.314	0.574	นายชนะ ชินชีวี
519		52120105	47 Q	539098	2026528		รพช.	ที่สาธารณะประโยชน์	บ้านพะดอนสัก	5	ห้างฉัตร	ห้างฉัตร	ลำปาง	47 Q	538417	2027215	เหล็ก	100	48	ก.ย. 53	ท่อกรุ/ท่อกรองชำรุด	0.31	0.57	นายชนะ ชินชีวี
520		52120105	47 Q	539098	2026528		ยธ.	ส.ป.อ.เก่า	บ้านพะดอนสัก	5	ห้างฉัตร	ห้างฉัตร	ลำปาง	47 Q	538609	2026265	เหล็ก	100	57	ก.ย. 53	ท่อกรุ/ท่อกรองชำรุด	0.42	0.42	นายชนะ ชินชีวี
521		51030110	47 Q	476100	2026600	G571	กทธ.	ตรงข้ามซอย 2	บ้านน้ำพองพะ	10	บ้านโฮ้ง	บ้านโฮ้ง	ลำพูน	47 Q	476480	2026447	เหล็ก	100	39	ก.ย. 53	เลิกใช้เนื่องจากน้ำมีดินปน		0.64	นายฉลอง ขุนมนตรี
522		51030114	47Q	478200	2024500	MW671	กทธ.	ประปาหมู่บ้าน	บ้านดงหัวเขิน	14	บ้านโฮ้ง	บ้านโฮ้ง	ลำพูน	47Q	478223	2024488	เหล็ก	150	33	เม.ย. 53	เลิกใช้เนื่องจากน้ำมีดินปน	0.53	0.71	นายฉลอง ขุนมนตรี
523		51030202	47Q	482300	2016900	MW830	กทธ.	ตรงข้ามป่าตุง	บ้านป่าตุง	2	ป่าตุง	บ้านโฮ้ง	ลำพูน	47Q	482656	2016019	เหล็ก	100	66	มิ.ค. 53	เลิกใช้เนื่องจากน้ำมีดินปน	0.47	0.71	นายฉลอง ขุนมนตรี

รายงานผลการถอดกลมบ่อบาดาล ปี 2553

สำนักทรัพยากรน้ำบาดาล เขต 1 จังหวัดลำปาง

ลำดับ ที่	รหัส แผน	รหัส หมู่บ้าน	พิกัดหมู่บ้าน			หมายเลขบ่อ	หน่วย งานที่ เจาะ	สถาน ที่ตั้ง/จุด สังเกต	ชื่อบ้าน	หมู่ที่	ตำบล	อำเภอ	จังหวัด	พิกัดบ่อบาดาล			ข้อมูลบ่อบาดาลที่ถอด			ว/ด/ป ที่เสร็จ	สาเหตุของ การถอด กลม	วัสดุที่ใช้ถอดกลม		หัวหน้าหน่วย
			ZONE	UTM E	UTM N									ชนิด บ่อ	ขนาด บ่อ (มม.)	ความ ลึก บ่อ(ม)	ดิน เหนียว (ม')	ซีเมนต์ (ถุง)						
524		51030206	47Q	489100	2007700	DOH16651	สปก.	หลังอนามัย	บ้านแม่หาด	6	ป่าพลู	บ้านโฮ้ง	ลำพูน	47Q	488725	2008141	เหล็ก	150	99	เม.ย. 53	เลิกใช้บ่อ เนื่องจากน้ำมีกลิ่นเหม็น	1.59	0.71	นายฉลอง ขุนมนตรี
525		51030206	47Q	489100	2007700		กทธ.	หน้าวัด	บ้านแม่หาด	6	ป่าพลู	บ้านโฮ้ง	ลำพูน	47Q	488751	2008041	เหล็ก	150	30	มิ.ย. 53	คุณภาพน้ำมีการปนเปื้อน	0.53	0.71	นายฉลอง ขุนมนตรี
526		51030209	47Q	489500	2017400	DOH16646	กอม.	แห่งสะพานปลา	บ้านห้วยกองเก่า	9	ป่าพลู	บ้านโฮ้ง	ลำพูน	47Q	489351	2017766	เหล็ก	100	33	มิ.ค. 53	เลิกใช้บ่อ เนื่องจากน้ำแห้ง	0.24	0.71	นายฉลอง ขุนมนตรี
527		51030503	47Q	468200	2029200		กอม.	วัดท่ากอเม้ง	บ้านท่ากอเม้ง	3	หนองปลาเสวย	บ้านโฮ้ง	ลำพูน	47Q	467998	2030486	เหล็ก	100	36	ส.ค. 53	ท่อกรุ/ท่อกรองชำรุด		0.64	นายฉลอง ขุนมนตรี
528		51030503	47Q	468200	2029200	PW3913	กทธ.	ข้างวัดท่ากอเม้ง	บ้านท่ากอเม้ง	3	หนองปลาเสวย	บ้านโฮ้ง	ลำพูน	47Q	467875	2030513	เหล็ก	150	84	ส.ค. 53	ท่อกรุ/ท่อกรองชำรุด		2.81	นายฉลอง ขุนมนตรี
529		51030503	47 Q	468200	2029200		ยธ.	แห่งสะพานปลา	บ้านท่ากอเม้ง	3	หนองปลาเสวย	บ้านโฮ้ง	ลำพูน	47 Q	467892	2030536	เหล็ก	100	84	ก.ย. 53	ท่อกรุ/ท่อกรองชำรุด		1.27	นายฉลอง ขุนมนตรี
530		51030504	47Q	467500	2031700	G624	กทธ.	แห่งสะพานปลา	บ้านหนองเขียด	4	หนองปลาเสวย	บ้านโฮ้ง	ลำพูน	47Q	467622	2032101	เหล็ก	150	48	มิ.ค. 53	เลิกใช้บ่อ เนื่องจากน้ำแห้ง	0.31	0.71	นายฉลอง ขุนมนตรี
531		51030507	47Q			G424	กทธ.	ศาลากลางบ้าน	บ้านสันเจดีย์ริมฝั่ง	7	หนองปลาเสวย	บ้านโฮ้ง	ลำพูน	47Q	469525	2027526	เหล็ก	150	48	มิ.ค. 53	เลิกใช้บ่อ เนื่องจากน้ำแห้ง	0.31	0.71	นายฉลอง ขุนมนตรี
532		51061103	47Q	486100	2037500	MW850	กทธ.	แห่งสะพานปลา	บ้านแม่อาว	3	นครเจดีย์	ป่าซาง	ลำพูน	47Q	485673	2037790	เหล็ก	100	56	มิ.ค. 53	เลิกใช้บ่อ เนื่องจากน้ำมีกลิ่นเหม็น	0.39	0.71	นายฉลอง ขุนมนตรี
533		51061103	47Q	486100	2037500		กทธ.	ใกล้สะพานปลา	บ้านแม่อาว	3	นครเจดีย์	ป่าซาง	ลำพูน	47Q	485197	2036970	PVC	150	56	ส.ค. 53	ท่อกรุ/ท่อกรองชำรุด		2.11	นายฉลอง ขุนมนตรี
534		51061104	47Q	488000	2033300		กทธ.	ใกล้สะพานปลา	บ้านปางก้อคัน	4	นครเจดีย์	ป่าซาง	ลำพูน	47Q	487938	2033623	เหล็ก	100	60	มิ.ค. 53	เลิกใช้บ่อ เนื่องจากน้ำแห้ง	0.47	0.71	นายฉลอง ขุนมนตรี
535		51061104	47 Q	488000	2033300		สปก.	ศาลากลางประมง	บ้านปางก้อคัน	4	นครเจดีย์	ป่าซาง	ลำพูน	47 Q	487393	2033680	เหล็ก	100	53	ก.ย. 53	ท่อกรุ/ท่อกรองชำรุด		0.78	นายฉลอง ขุนมนตรี
536		51061105	47Q	486600	2037100		สปก.	ศาลากลางบ้าน	บ้านโป่งรู	5	นครเจดีย์	ป่าซาง	ลำพูน	47Q	487063	2037449	เหล็ก	100	80	มิ.ค. 53	เลิกใช้บ่อ เนื่องจากน้ำแห้ง	0.63	0.71	นายฉลอง ขุนมนตรี
537		51061106	47Q	491100	2026300		ยธ.	หน้าศาลเจ้า	บ้านห้วยไฟ	6	นครเจดีย์	ป่าซาง	ลำพูน	47Q	489363	2028025	เหล็ก	100	48	มิ.ค. 53	เลิกใช้บ่อ เนื่องจากน้ำแห้ง	0.31	0.71	นายฉลอง ขุนมนตรี
538		51061107	47Q	488600	2039300		ยธ.	หลังวัด	บ้านนครเจดีย์	7	นครเจดีย์	ป่าซาง	ลำพูน	47Q	487658	2039677	เหล็ก	100	60	มิ.ค. 53	เลิกใช้บ่อ เนื่องจากน้ำมีกลิ่นเหม็น	0.47	0.71	นายฉลอง ขุนมนตรี
539		51061107	47Q	488600	2039300	LPG0343	กอม.	หน้าวัด	บ้านนครเจดีย์	7	นครเจดีย์	ป่าซาง	ลำพูน	47Q	487705	2039722	เหล็ก	150	65	มิ.ค. 53	ท่อกรุ/ท่อกรองชำรุด	0.47	0.71	นายฉลอง ขุนมนตรี
540		51061107	47Q	488600	2039300	ลพ25098	รพช.	ร.ร.	บ้านนครเจดีย์	7	นครเจดีย์	ป่าซาง	ลำพูน	47Q	487769	2039696	เหล็ก	150	91	มิ.ค. 53	เลิกใช้บ่อ เนื่องจากน้ำน้อย	1.59	0.71	นายฉลอง ขุนมนตรี
541		51061108	47Q	486500	2037400	ลพ25015	รพช.	ใกล้สะพานปลา	บ้านบวกก่อห้า	8	นครเจดีย์	ป่าซาง	ลำพูน	47Q	486025	2036121	เหล็ก	100	84	มิ.ค. 53	เลิกใช้บ่อ เนื่องจากน้ำมีกลิ่นเหม็น	0.63	0.71	นายฉลอง ขุนมนตรี
542		51061109	47Q	489900	2039900	DOH16697	กทธ.	ประปาหมู่บ้าน	บ้านสันห้วยเสือ	9	นครเจดีย์	ป่าซาง	ลำพูน	47Q	489369	2040089	เหล็ก	150	60	ส.ค. 53	คุณภาพน้ำมีการปนเปื้อน		2.11	นายฉลอง ขุนมนตรี
543		51061109	47 Q	489900	2039900		กอม.	บ้านสันห้วยเสือ	บ้านสันห้วยเสือ	9	นครเจดีย์	ป่าซาง	ลำพูน	47 Q	489344	2040204	เหล็ก	100	35	ก.ย. 53	บ่อแห้ง	0.3	0.42	นายพนิต กาวีละ
544		51061109	47 Q	489900	2039900		กอม.	บ้านสันห้วยเสือ	บ้านสันห้วยเสือ	9	นครเจดีย์	ป่าซาง	ลำพูน	47 Q	489452	2040155	เหล็ก	100	40	ก.ย. 53	บ่อแห้ง	0.35	0.42	นายพนิต กาวีละ
545		51061109	47 Q	489900	2039900		รพช.	บ้านสันห้วยเสือ	บ้านสันห้วยเสือ	9	นครเจดีย์	ป่าซาง	ลำพูน	47 Q	489471	2040144	เหล็ก	150	42	ก.ย. 53	ทรายเข้าบ่อ	0.74	0.5	นายพนิต กาวีละ
546		51061110	47 Q	487900	2032000	MW703	กทธ.	ข้างร.ร.	ร.ร.น้ำย้อย	10	นครเจดีย์	ป่าซาง	ลำพูน	47 Q	488255	2032660	เหล็ก	100	90	ก.ย. 53	เลิกใช้บ่อ	0.7	0.35	นายพนิต กาวีละ
547		51061111	47Q	491700	2024800		รพช.	แห่งสะพานปลา	บ้านผาเงิบ	11	นครเจดีย์	ป่าซาง	ลำพูน	47Q	490930	2025283	เหล็ก	100	40	ส.ค. 53	ท่อกรุ/ท่อกรองชำรุด		0.64	นายฉลอง ขุนมนตรี
548		51061111	47Q	491700	2024800	MW272	กทธ.	บ้านเลขที่ 125/1	บ้านผาเงิบ	11	นครเจดีย์	ป่าซาง	ลำพูน	47Q	491085	2025253	เหล็ก	125	90	ส.ค. 53	ท่อกรุ/ท่อกรองชำรุด		2.18	นายฉลอง ขุนมนตรี

รายงานผลการอุดกลบบ่อบาดาล ปี 2553

สำนักทรัพยากรน้ำบาดาล เขต 1 จังหวัดลำปาง

ลำดับ ที่	รหัส แผน	รหัส หมู่บ้าน	พิกัดหมู่บ้าน			หมายเลขบ่อ	หน่วย งานที่ เจาะ	สถาน ที่ตั้ง/จุด สังเกต	ชื่อบ้าน	หมู่ที่	ตำบล	อำเภอ	จังหวัด	พิกัดบ่อบาดาล			ข้อมูลบ่อบาดาลที่อุด			ว/ด/ป ที่เสร็จ	สาเหตุของ การอุด กลบ	วัสดุที่ใช้อุดกลบ		หัวหน้าหน่วย
			ZONE	UTM E	UTM N									ชนิด บ่อ	ขนาด บ่อ (มม.)	ความ ลึก บ่อ(ม)	ดิน เหนียว (ม ³)	ซีเมนต์ (ถุง)						
549		51060814	47Q	482550	2034550	G469	กทช.	จังหวัดประจวบคีรีขันธ์	บ้านสันเจริญ	14	น้ำดิบ	ป่าซาง	ลำพูน	47Q	479233	2037513	เหล็ก	100	36	พ.ค. 53	ท่อกรุ/ท่อกรองชำรุด	0.54	0.71	นายฉลอง ขุนมนตรี
550		51060814	47Q	476100	2039200		กรมชลประทาน	จังหวัดประจวบคีรีขันธ์	บ้านสันเจริญ	14	น้ำดิบ	ป่าซาง	ลำพูน	47Q	476105	2039285	PVC	100	30	มิ.ย. 53	คุณภาพน้ำมีการปนเปื้อน	0.24	0.71	นายฉลอง ขุนมนตรี
551		51060203	47Q	494300	2046200		กทช.	บ้านเลขที่ 190/4	บ้านจางข้าวเหนือเหนือ	3	ป่าซาง	ป่าซาง	ลำพูน	47Q	493594	2046698	เหล็ก	150	60	ส.ค. 53	คุณภาพน้ำมีการปนเปื้อน		2.11	นายฉลอง ขุนมนตรี
552		51060305	47Q	490500	2043500	DOH16717	กอม.	ศาลากลางบ้าน	บ้านหนองเจ๊ก	5	แม่แรง	ป่าซาง	ลำพูน	47Q	490868	2043548	เหล็ก	100	54	พ.ค. 53	ท่อกรุ/ท่อกรองชำรุด	0.39	0.71	นายฉลอง ขุนมนตรี
553		51060310	47 Q	490700	2044500	MW643	กทช.	หน้าวัด	บ้านป่ามุก	10	แม่แรง	ป่าซาง	ลำพูน	47 Q	490346	2044947	เหล็ก	150	82	ก.ย. 53	ทรายเข้าบ่อ	1.54	0.42	นายพนิต กาวีละ
554		51060311	47 Q	491000	2045400	MW881	กทช.	ต.ป่าตอง	บ้านสันก้อคู่	11	แม่แรง	ป่าซาง	ลำพูน	47 Q	491643	2045236	PVC	150	75	ก.ย. 53	ท่อกรุ/ท่อกรองชำรุด	1.4	0.42	นายพนิต กาวีละ
555		51060311	47 Q	491000	2045400		ยธ.	หน้าวัด	บ้านสันก้อคู่	11	แม่แรง	ป่าซาง	ลำพูน	47 Q	491558	2045030	เหล็ก	150	72	ก.ย. 53	บ่อแห้ง	1.34	0.42	นายพนิต กาวีละ
556		51060311	47 Q	491000	2045400	MW628	กทช.	หน้าวัด	บ้านสันก้อคู่	11	แม่แรง	ป่าซาง	ลำพูน	47 Q	491537	2045041	เหล็ก	150	96	ก.ย. 53	บ่อแห้ง	1.7	0.42	นายพนิต กาวีละ
557		51060311	47 Q	491000	2045400		สปก.	บ้านสันตล	บ้านสันตล	11	แม่แรง	ป่าซาง	ลำพูน	47 Q	491678	2045708	เหล็ก	100	58	ก.ย. 53	บ่อแห้ง	0.53	0.42	นายพนิต กาวีละ
558		51011609	47Q	506200	2041200	PW14030	ยธ.	วัดคอกอากาศ	บ้านป่าบง	9	ศรีบัวบาน	เมือง	ลำพูน	47Q	505608	2040895	เหล็ก	100	21	ส.ค. 53	ท่อกรุ/ท่อกรองชำรุด		0.35	นายฉลอง ขุนมนตรี
559		51011609	47 Q	506200	2041200	17749	กอม.	บ้านเลขที่ 87/1	บ้านป่าบง	9	ศรีบัวบาน	เมือง	ลำพูน	47 Q	505894	204186	เหล็ก	100	24	ก.ย. 53	ท่อกรุ/ท่อกรองชำรุด		0.35	นายฉลอง ขุนมนตรี
560		51020302	47 Q	502500	2036000		กทช.	ต.บ้านดง	บ้านพะอ้งค์	2	ทากาศ	แม่ทา	ลำพูน	47 Q	501778	2036338	เหล็ก	150	42	ก.ย. 53	เลิกใช้บ่อ เนื่องจากบ่อแห้ง	0.6	0.42	นายมานพ ตะวัน
561		51020302	47 Q	502500	2036000	MW1002	กทช.	จังหวัดงา อ.มด.	บ้านพะอ้งค์	2	ทากาศ	แม่ทา	ลำพูน	47 Q	501862	2036199	เหล็ก	150	68	ก.ย. 53	เลิกใช้บ่อ เนื่องจากบ่อแห้ง	1	0.5	นายมานพ ตะวัน
562		51020303	47 Q	502500	2036500		ยธ.	หน้าวัด	บ้านดอนแซ่	3	ทากาศ	แม่ทา	ลำพูน	47 Q	502421	2036561	เหล็ก	100	36	ก.ย. 53	ท่อกรุ/ท่อกรองชำรุด	0.31	0.71	นายฉลอง ขุนมนตรี
563		51020306	47 Q	508584	2030974	PW3531	ยธ.	บ้านเลขที่ 113/2	บ้านทากาศ	6	ทากาศ	แม่ทา	ลำพูน	47 Q	499179	2037402	เหล็ก	100	39	ก.ย. 53	ท่อกรุ/ท่อกรองชำรุด		0.64	นายฉลอง ขุนมนตรี
564		51020311	47 Q	501400	2035600		ยธ.	บ้านเลขที่ 12	บ้านหนองคั้ง	11	ทากาศ	แม่ทา	ลำพูน	47 Q	501610	2035671	เหล็ก	100	30	ก.ย. 53	ท่อกรุ/ท่อกรองชำรุด	0.24	0.71	นายฉลอง ขุนมนตรี
565		51020312	47 Q	503500	2035700		กอม.	บ้านหนองบัว	บ้านหนองบัว	12	ทากาศ	แม่ทา	ลำพูน	47 Q	502816	2035984	เหล็ก	100	24	ก.ย. 53	บ่อแห้ง	0.19	0.35	นายมานพ ตะวัน
566		51020402	47 Q	496400	2036000		ยธ.	วัดบ้านทาขุมเงิน	บ้านทาขุมเงิน	2	ทาขุมเงิน	แม่ทา	ลำพูน	47 Q	496107	2036146	เหล็ก	100	45	ก.ย. 53	เลิกใช้บ่อ เนื่องจากบ่อแห้ง	0.3	0.35	นายพนิต กาวีละ
567		51020104	47 Q	523100	2046500	MW418	กทช.	วัดทาขุมเงิน	บ้านทาขุมเงิน	4	ทาปลาตุก	แม่ทา	ลำพูน	47 Q	522602	2046813	เหล็ก	125	18	ก.ย. 53	คุณภาพน้ำมีการปนเปื้อน		0.5	นายฉลอง ขุนมนตรี
568		51020115	47Q	526450	2049200	DOH16818	กอม.	บ้านเลขที่ 47	บ้านใหม่ทาขุมเงิน	15	ทาปลาตุก	แม่ทา	ลำพูน	47Q	523601	2047664	เหล็ก	100	60	พ.ค. 53	ท่อกรุ/ท่อกรองชำรุด	0.47	0.71	นายฉลอง ขุนมนตรี
569		51020115	47Q	479300	2037500	LN104	กทช.	สระน้ำถองหมู่บ้าน	บ้านทากาศ	15	ทาปลาตุก	แม่ทา	ลำพูน	47Q	479383	2037504	เหล็ก	150	124	มิ.ย. 53	ท่อกรุ/ท่อกรองชำรุด	2.12	0.71	นายฉลอง ขุนมนตรี
570		51020115	47Q	523400	2047800	MW1051	กทช.	ต.บ้านดง	บ้านใหม่ทาขุมเงิน	15	ทาปลาตุก	แม่ทา	ลำพูน	47Q	523463	2047853	เหล็ก	150	97	ส.ค. 53	ท่อกรุ/ท่อกรองชำรุด		3.51	นายฉลอง ขุนมนตรี
571		51020115	47Q	523400	2047800	PW9499	ยธ.	ร.ร.บ้านทาขุมเงิน	บ้านใหม่ทาขุมเงิน	15	ทาปลาตุก	แม่ทา	ลำพูน	47Q	522814	2047256	เหล็ก	100	30	ส.ค. 53	ท่อกรุ/ท่อกรองชำรุด		0.5	นายฉลอง ขุนมนตรี
572		51020604	47Q	498500	2013800		กอม.	ต.วังใหม่ อ.เมือง	บ้านห้วยฮ่อมนอก	4	ทาแม่ลอบ	แม่ทา	ลำพูน	47Q	496970	2014429	เหล็ก	100	36	ส.ค. 53	ท่อกรุ/ท่อกรองชำรุด		0.64	นายฉลอง ขุนมนตรี
573		51040601	47Q	486100	1955300	G273	กทช.	ร.ร.บ้านผาค่าย	บ้านผาค่าย	1	แม่ลาน	ลี้	ลำพูน	47Q	485841	1957102	เหล็ก	100	60	เม.ย. 53	เลิกใช้บ่อ เนื่องจากน้ำมีสีขุ่น	0.47	0.71	นายฉลอง ขุนมนตรี

รายงานผลการอุทกกลบบ่อบาดาล ปี 2553

สำนักทรัพยากรน้ำบาดาล เขต 1 จังหวัดลำปาง

ลำดับ ที่	รหัส แผน	รหัส หมู่บ้าน	พิกัดหมู่บ้าน			หมายเลขบ่อ	หน่วย งานที่ เจาะ	สถาน ที่ตั้ง/จุด สังเกต	ชื่อบ้าน	หมู่ที่	ตำบล	อำเภอ	จังหวัด	พิกัดบ่อบาดาล			ข้อมูลบ่อบาดาลที่อุท			ว/ด/ป ที่เสร็จ	สาเหตุของ การอุท กกลบ	วัสดุที่ใช้อุทกกลบ		หัวหน้าหน่วย
			ZONE	UTM E	UTM N									ชนิด บ่อ	ขนาด บ่อ (มม.)	ความ ลึก บ่อ(ม)	ดิน เหนียว (ม ³)	ซีเมนต์ (ถุง)						
574		51040605	47Q	485700	1965800	ลพ25033	รพช.	ศึกษารอบบ่อ 5.5.อุทกกลบ	บ้านเด่นเหม้ง	5	แม่ลาน	ลี้	ลำพูน	47Q	485274	1966066	เหล็ก	100	60	เม.ย. 53	เลิกใช้บ่อ เนื่องจากน้ำมีกลิ่นเหม็น	0.47	0.71	นายฉลอง ขุนมนตรี
575		51040607	47Q	482600	1960900	DOH16894	สปก.	ศาลากลางบ้าน	บ้านห้วยทรายขาว	7	แม่ลาน	ลี้	ลำพูน	47Q	482375	1961105	เหล็ก	100	60	เม.ย. 53	เลิกใช้บ่อ เนื่องจากน้ำมีกลิ่นเหม็น	0.47	0.71	นายฉลอง ขุนมนตรี
576		51040110	47Q	500200	1963700	PW3484	ยธ.	หน้าบ้านผู้ใหญ่บ้าน	บ้านกลาง	10	ลี้	ลี้	ลำพูน	47Q	499602	1964254	เหล็ก	150	18	เม.ย. 53	เลิกใช้บ่อ เนื่องจากน้ำมีกลิ่นเหม็น	0.18	0.71	นายฉลอง ขุนมนตรี
577		51040110	47Q	500200	1963700		สปก.	บ้านเลขที่ 50	บ้านกลาง	10	ลี้	ลี้	ลำพูน	47Q	499793	1963991	เหล็ก	150	48	มิ.ย. 53	ท่อกรุ/ท่อกรองชำรุด	0.88	0.71	นายฉลอง ขุนมนตรี
578		51040902	47 Q	489600	2005400		รพช.	ทางเข้าบ้านแม่ฮิไล	บ้านแม่ฮิไล	2	ศรีวิชัย	ลี้	ลำพูน	47 Q	486884	2005162	เหล็ก	150	42	ก.ย. 53	เลิกใช้บ่อ เนื่องจากน้ำมีกลิ่นเหม็น		1.41	นายฉลอง ขุนมนตรี
579		51080302	47Q	474900	2036400	MW727	กทธ.	หน้าวัดหน้าปางเสือ	บ้านเหล่าปางเสือ	2	วังผาง	เวียงหนองล่อง	ลำพูน	47Q	474451	2036687	เหล็ก	150	51	เม.ย. 53	เลิกใช้บ่อ เนื่องจากน้ำมีกลิ่นเหม็น	0.88	0.71	นายฉลอง ขุนมนตรี
580		51080304	47Q	476300	2038500	MW810	กทธ.	ที่ศาลาพระประโชยณ	บ้านวังผาง	4	วังผาง	เวียงหนองล่อง	ลำพูน	47Q	474405	2038296	เหล็ก	100	60	เม.ย. 53	เลิกใช้บ่อ เนื่องจากบ่อพัง	0.47	0.71	นายฉลอง ขุนมนตรี
581		51080304	47Q	476300	2038500	MW382	กทธ.	ป่าช้าบ้านวังผาง	บ้านวังผาง	4	วังผาง	เวียงหนองล่อง	ลำพูน	47Q	475798	2038696	เหล็ก	150	69	เม.ย. 53	เลิกใช้บ่อ เนื่องจากน้ำมีกลิ่นเหม็น	1.24	0.71	นายฉลอง ขุนมนตรี
582		51080304	47Q	476300	2038500		กทธ.	ซอย 6	บ้านวังผาง	4	วังผาง	เวียงหนองล่อง	ลำพูน	47Q	499236	2037225	เหล็ก	150	48	มิ.ย. 53	ท่อกรุ/ท่อกรองชำรุด	0.88	0.71	นายฉลอง ขุนมนตรี
583		51080304	47Q	476300	2038500	PW22476	ยธ.	หน้าวัด	บ้านวังผาง	4	วังผาง	เวียงหนองล่อง	ลำพูน	47Q	476111	2039290	เหล็ก	100	30	พ.ค. 53	เลิกใช้บ่อ เนื่องจากน้ำมีกลิ่นเหม็น	0.24	0.71	นายฉลอง ขุนมนตรี
584		51080305	47Q	470900	2036600		ยธ.	ที่ศาลาพระประโชยณ	บ้านดงหลวง	5	วังผาง	เวียงหนองล่อง	ลำพูน	47Q	470011	2038045	เหล็ก	100	30	พ.ค. 53	คุณภาพน้ำมีการปนเปื้อน	0.23	0.71	นายฉลอง ขุนมนตรี
585		51080306	47Q	473900	2036300		กทธ.	ฝั่งตะวันออกปากหมู่บ้าน	บ้านเวียงหนองล่อง	6	วังผาง	เวียงหนองล่อง	ลำพูน	47Q	473407	2036436	เหล็ก	100	30	พ.ค. 53	ท่อกรุ/ท่อกรองชำรุด	0.23	0.71	นายฉลอง ขุนมนตรี
586		51080306	47Q	473900	2036300	MW215	กทธ.	ศูนย์เด็กเล็ก	บ้านเวียงหนองล่อง	6	วังผาง	เวียงหนองล่อง	ลำพูน	47Q	473258	2036361	เหล็ก	125	69	พ.ค. 53	เลิกใช้บ่อ เนื่องจากน้ำมีกลิ่นเหม็น	0.85	0.71	นายฉลอง ขุนมนตรี
587		51080306	47Q	473900	2036300		กทธ.	ซอย 8	บ้านเวียงหนองล่อง	6	วังผาง	เวียงหนองล่อง	ลำพูน	47Q	473216	2036350	เหล็ก	125	70	พ.ค. 53	เลิกใช้บ่อ เนื่องจากน้ำมีกลิ่นเหม็น	0.85	0.71	นายฉลอง ขุนมนตรี
588		51080104	47Q	468744	2034000	LPN07008	กอม.	ศูนย์เด็กเล็ก(เก่า)	บ้านท่าหลุก	4	หนองล่อง	เวียงหนองล่อง	ลำพูน	47Q	468671	2033906	เหล็ก	100	36	ก.ค. 53	ท่อกรุ/ท่อกรองชำรุด	0.31	0.71	นายฉลอง ขุนมนตรี
589		51080205	47Q	479400	2035400		กอม.	ข้างป่าช้า	บ้านร่องหรือแก้ว	5	หนองยวง	เวียงหนองล่อง	ลำพูน	47Q	478634	2035539	เหล็ก	100	34	พ.ค. 53	คุณภาพน้ำมีการปนเปื้อน	0.28	0.71	นายฉลอง ขุนมนตรี
590		51080205	47Q	479400	2035400		สปก.	สามล้าน ไร่ครึ่งหน้าบ่อ	บ้านร่องหรือแก้ว	5	หนองยวง	เวียงหนองล่อง	ลำพูน	47Q	478717	2035685	เหล็ก	100	34	พ.ค. 53	คุณภาพน้ำมีการปนเปื้อน	0.28	0.71	นายฉลอง ขุนมนตรี

รายงานผลการอุทกถนบ่อบาดาล ปี 2553

สำนักทรัพยากรน้ำบาดาล เขต 2 จังหวัดสุพรรณบุรี

ลำดับ ที่	รหัส แผน	รหัส หมู่บ้าน	พิกัดหมู่บ้าน			หมายเลขบ่อ	หน่วย งานที่ เจาะ	สถาน ที่ตั้ง/จุด สังเกต	ชื่อบ้าน	หมู่ที่	ตำบล	อำเภอ	จังหวัด	พิกัดบ่อบาดาล			ข้อมูลบ่อบาดาลที่จุด			ว/ด/ป ที่เสร็จ	สาเหตุของ การ อุทกถนบ	วัสดุที่ใช้อุทกถนบ		หัวหน้า หน่วย
			ZONE	UTM E	UTM N									ชนิด บ่อ	ขนาด บ่อ (มม.)	ความ ลึก บ่อ(ม)	ดิน เหนียว (ม ³)	ซีเมนต์ (ถุง)						
1						กจ.25167	รพช.	บ้านรางพลวง	รางพลวง	11	กลอนโต	ด่านมะขามเตี้ย	กาญจนบุรี	47P	550470	1532443	เหล็ก	100	30	23-25/02/2553	น้ำน้อย	0.24		นายประดิษฐ์
2						MD260	กทช.	บ้านหนองบัว	หนองบัว	4	กลอนโต	ด่านมะขามเตี้ย	กาญจนบุรี	47P	548811	1531273	เหล็ก	100	36	26-27/02/2553	บ่อฝุ่ลิกใช้	0.29		นายประดิษฐ์
3						S59			วัดหนองบัว	4	กลอนโต	ด่านมะขามเตี้ย	กาญจนบุรี	47P	548739	1533168	เหล็ก	100	60	28/02-2/03/2553	บ่อฝุ่ลิกใช้	0.48		นายประดิษฐ์
4						MD259	กทช.	วัดบ้านหนองบัว	รางพลวง	11	กลอนโต	ด่านมะขามเตี้ย	กาญจนบุรี	47P	548732	1533130	เหล็ก	100	36	03-04/03/2553	เลิกใช้น้ำน้อย	0.29		นายประดิษฐ์
5						26784	โยธาธิการ	สถานที่ตั้งบ่อ	แหลมทอง	3	กลอนโต	ด่านมะขามเตี้ย	กาญจนบุรี	47P	552629	1533925	เหล็ก	100	43	05-07/03/2553	น้ำน้อย	0.34		นายประดิษฐ์
6						MS166	กทช.	ร.ร.บ้านท่าเสด็จ	ท่าเสด็จ	1	จรเข้เผือก	ด่านมะขามเตี้ย	กาญจนบุรี	47P	541682	1540511	เหล็ก	150	18	08-09/03/2553	บ่อชำรุดทรราชเข้าบ่อ	0.32		นายประดิษฐ์
7							อนามัย	ที่ดินนาประเทศ	หินเค้าน	3	หนองไผ่	ด่านมะขามเตี้ย	กาญจนบุรี	47P	545150	1523245	เหล็ก	150	27	10-11/03/2553	น้ำน้อย,เลิกใช้	0.49		นายประดิษฐ์
8						MS340	กทช.	บ้านหนองจาง	หนองโสน	6	จรเข้เผือก	ด่านมะขามเตี้ย	กาญจนบุรี	47P	534427	1531950	เหล็ก	150	66	12-14/03/2553	น้ำน้อย,เลิกใช้	1.19		นายประดิษฐ์
9						PW5820	โยธาธิการ	บ้านหนองพวง	จรเข้เผือก	2	จรเข้เผือก	ด่านมะขามเตี้ย	กาญจนบุรี	47P	536091	1535797	เหล็ก	100	61	15-17/03/2553	น้ำน้อย,บ่อชำรุด	0.49		นายประดิษฐ์
10						TP360	กทช.	บ้านดงทอง	พุกสว่าง	9	ด่านมะขามเตี้ย	ด่านมะขามเตี้ย	กาญจนบุรี	47P	531515	1527637	เหล็ก	150	54	18-19/03/2553	น้ำน้อย	0.97		นายประดิษฐ์
11						MD310	กทช.	วัดหนองอีเหิน	วัดหนองอีเหิน	3	หนองตากยา	ท่าม่วง	กาญจนบุรี	47P	562596	1527548	เหล็ก	100	54	20-22/03/2553	น้ำน้อย,บ่อชำรุด	0.43		นายประดิษฐ์
12						S56		ร.ร.บ้านรางสาตี	รางสาตี	8	รางสาตี	ท่าม่วง	กาญจนบุรี	47P	555699	1535580	เหล็ก	100	39	23-24/03/2553	บ่อฝุ่	0.31		นายประดิษฐ์
13						1707	โยธาธิการ	ส.เด็กเล็ก	ทับศิลา	7	ช่องสะเดา	เมืองกาญจนบุรี	กาญจนบุรี	47P	516798	1573546	เหล็ก	100	26	22-24/02/2553	บ่อแตก,ท่อกรองชำรุด	0.21		นายบุญเลิศ
14						กจ.25072	รพช.	บ.ทับศิลา ซอย 5	ทับศิลา	7	ช่องสะเดา	เมืองกาญจนบุรี	กาญจนบุรี	47P	516835	1573345	เหล็ก	100	27	25-26/02/2553	น้ำแดง,มีกลิ่น	0.22		นายบุญเลิศ
15						TP378KCB299	โยธาธิการ	บ้านสะพานหิน	สะพานหิน	7	วังเย็น	เมืองกาญจนบุรี	กาญจนบุรี	47P	537917	1541396	เหล็ก	150	24	27-28/03-1/03/2553	น้ำแดง,มีกลิ่น	0.43		นายบุญเลิศ
16						DF335KCB6	กทช.	บ้านเลขที่ 31	ท่าอ้อ	2	เกาะสำโรง	เมืองกาญจนบุรี	กาญจนบุรี	47P	522053	1542876	เหล็ก	150	24	02-03/03/2553	บ่อชำรุด	0.43		นายบุญเลิศ
17						กจ.25077	รพช.	ที่สาธารณะ	หนองกลางพง	4	วังเย็น	เมืองกาญจนบุรี	กาญจนบุรี	47P	541839	1541750	เหล็ก	100	30	04-06/03/2553	น้ำแห้งบ่อ	0.24		นายบุญเลิศ
18						Q948KCB198	กทช.	บ้านนางแอ้ง	นางแอ้ง	8	หนองหญ้า	เมืองกาญจนบุรี	กาญจนบุรี	47P	511187	1540765	เหล็ก	125	16.5	07-08/03/2553	ท่อกรองน้ำ,ชำรุด	0.2		นายบุญเลิศ
19							กทช.	บ.หนองหอยที่ระยะ	หนองหอย	4	วังคัง	เมืองกาญจนบุรี	กาญจนบุรี	47P	535161	1564276	เหล็ก	150	32	09-11/03/2553	ท่อกร,ชำรุด	0.58		นายบุญเลิศ
20							โยธาธิการ	บ้านหนองประชุม	หนองประชุม	6	วังคัง	เมืองกาญจนบุรี	กาญจนบุรี	47P	539425	1573943	เหล็ก	150	56.5	12-14/03/2553	ท่อกรองน้ำ,ชำรุด	1.02		นายบุญเลิศ
21							กทช.		หนองกลางพง	4	วังเย็น	เมืองกาญจนบุรี	กาญจนบุรี	47P	543559	1541772	เหล็ก	125	18	15-16/03/2553	น้ำแดง,มีกลิ่น	0.22		นายบุญเลิศ
22						MD392	กทช.	ร.ร.บ้านทับศิลา	ทับศิลา	7	ช่องสะเดา	เมืองกาญจนบุรี	กาญจนบุรี	47P	516691	1573014	เหล็ก	100	48	17-18/03/2553	น้ำแดง,มีกลิ่น	0.38		นายบุญเลิศ
23							กทช.	บ.ไม้เอื้อย	หนองมะค่า	2	หนองปรือ	หนองปรือ	กาญจนบุรี	47P	549804	1607884	เหล็ก	150	60	19-20/03/2553	น้ำแห้ง	1.08		นายบุญเลิศ
24						Q138KCB188	กทช.	บ้านท่าห้วย	ท่าห้วย	6	ลาดหญ้า	เมืองกาญจนบุรี	กาญจนบุรี	47P	542405	1564110	เหล็ก	150	24	21-23/03/2553	น้ำมีสารปนเปื้อน	0.43		นายบุญเลิศ
25							กทช.	บ้านนางแอ้ง	นางแอ้ง	8	หนองหญ้า	เมืองกาญจนบุรี	กาญจนบุรี	47P	550756	1540611	เหล็ก	150	25	07-09/04/2553	น้ำแห้งบ่อ	0.45		นายบุญเลิศ

รายงานผลการอุทกณบ่อบาดาล ปี 2553

สำนักทรัพยากรน้ำบาดาล เขต 2 จังหวัดสุพรรณบุรี

ลำดับ ที่	รหัส แผน	รหัส หมู่บ้าน	พิกัดหมู่บ้าน			หมายเลขบ่อ	หน่วย งานที่ เจาะ	สถาน ที่ตั้ง/จุด สังเกต	ชื่อบ้าน	หมู่ที่	ตำบล	อำเภอ	จังหวัด	พิกัดบ่อบาดาล			ข้อมูลบ่อบาดาลที่อุทก			ว/ด/ป ที่เสร็จ	สาเหตุของ การ อุทกณบ	วัสดุที่ใช้อุทกณบ		หัวหน้า หน่วย
			ZONE	UTM E	UTM N									ชนิด บ่อ	ขนาด บ่อ (มม.)	ความ ลึก บ่อ(ม)	ดิน เหนียว (ม ³)	ซีเมนต์ (ถุง)						
26							รพช.	วังปลาหมู	6	หนองหญ้า	เมืองกาญจนบุรี	กาญจนบุรี	47P	550883	1539032	เหล็ก	150	31.5	10-11/04/2553	น้ำมีสารปนเปื้อน	0.57		นายบุญเลิศ	
27						Q963	กทช.	ทุ่งนาคราช	7	หนองหญ้า	เมืองกาญจนบุรี	กาญจนบุรี	47P	545531	1546596	เหล็ก	150	27	12-13/04/2553	ท่อกรองชำรุด	0.49		นายบุญเลิศ	
28							รพช.	บ้านบึงหล่ม	5	หนองปลิง	เลาขวัญ	กาญจนบุรี	47P	546918	1631195	เหล็ก	150	60	14-15/04/2553	น้ำแห้งบ่อ	1.08		นายบุญเลิศ	
29						2994	โยธาธิการ	วัดทุ่งมะสัง	3	หนองกุ่ม	บ่อพลอย	กาญจนบุรี	47P	551629	1569053	เหล็ก	150	31	14-15/04/2553	ท่อกรองชำรุด	0.56		นายบุญเลิศ	
30							กทช.	บ้านท่าแจง	6	หนองกุ่ม	บ่อพลอย	กาญจนบุรี	47P	547934	1569966	เหล็ก	100	21	18-19/04/2553	น้ำแห้งบ่อ	0.17		นายบุญเลิศ	
31							กทช.	บ้านโรงเข้	3	หนองกุ่ม	บ่อพลอย	กาญจนบุรี	47P	553668	1579903	เหล็ก	150	27	20-21/04/2553	น้ำแดง,มีกลิ่น	0.49		นายบุญเลิศ	
32							กทช.	บ้านตลุงใต้	6	ดอนแสลบ	ห้วยกระเจา	กาญจนบุรี	47P	574244	1576670	เหล็ก	150	30	22-23/04/2553	น้ำแห้งบ่อ	0.54		นายบุญเลิศ	
33							อนามัย	บ้านโป่งช้าง	5	หนองปรือ	หนองปรือ	กาญจนบุรี	47P	539817	1620913	เหล็ก	150	30	24-25/04/2553	ท่อกรองชำรุด	0.54		นายบุญเลิศ	
34							อนามัย	วัดพรหมณี	6	หนองปลิง	เลาขวัญ	กาญจนบุรี	47P	584452	1629388	เหล็ก	100	18.5	26-27/04/2553	น้ำแห้งบ่อ	0.15		นายบุญเลิศ	
35							อบต.	อบต.ดอนแสลบ	บ้านดอนแสลบ	1	ดอนแสลบ	ห้วยกระเจา	กาญจนบุรี	47P	580508	1581132	เหล็ก	150	60	28-29/04/2553	น้ำแห้งบ่อ	1.08		นายบุญเลิศ
36							โยธาธิการ	บ้านวังสำโรง	บ้านวังสำโรง	3	ดอนแสลบ	ห้วยกระเจา	กาญจนบุรี	47P	588553	1580611	เหล็ก	100	24	30/04-01/05/2553	น้ำแดง,มีสารปนเปื้อน	0.19		นายบุญเลิศ
37							กทช.	บ้านทุ่งโป่ง	บ้านทุ่งโป่ง	17	หนองปรือ	หนองปรือ	กาญจนบุรี	47P	545399	1622138	เหล็ก	150	42	02-04/05/2553	น้ำแดง,มีกลิ่น	0.76		นายบุญเลิศ
38						กจ.25127	รพช.	บ้านหนองกระทุง	หนองพันท้าว	6	พงดึก	ท่ามะกา	กาญจนบุรี	47P	584060	1532495	เหล็ก	100	24	07-08/04/2553	น้ำน้อย	0.19		นายประดิษฐ
39						กจ.25277	รพช.	บ้านไร่	7	ท่าเสา	ท่ามะกา	กาญจนบุรี	47P	585874	1532339	เหล็ก	150	42	09-10/04/2553	ท่อกรองแตก	0.76		นายประดิษฐ	
40						16692	โยธาธิการ	บ้านพงดึก	บ้านพงดึก บ่อ 1	3	พงดึก	ท่ามะกา	กาญจนบุรี	47P	586190	1534724	เหล็ก	100	34	11-12/04/2553	เลิกใช้ บ่อชำรุด	0.27		นายประดิษฐ
41								บ้านพงดึก	บ้านพงดึก บ่อ 2	3	พงดึก	ท่ามะกา	กาญจนบุรี	47P	585295	1534645	เหล็ก	150	36	13-14/04/2553	เลิกใช้ บ่อชำรุด	0.65		นายประดิษฐ
42						27551	โยธาธิการ		บ้านไทรงาม	13	รางสาลี	ท่าม่วง	กาญจนบุรี	47P	559672	1534185	เหล็ก	100	36	15-16/04/2553	เลิกใช้ บ่อชำรุด	0.29		นายประดิษฐ
43						MS226	กทช.	อนนชัยนครสมุท	สระเศรษฐี	5	บ้านใหม่	ท่าม่วง	กาญจนบุรี	47P	567658	1536911	เหล็ก	125	24	17-18/04/2553	เลิกใช้น้ำน้อย	0.29		นายประดิษฐ
44						MD274	กทช.	บ้านหนองคันไถ	บ้านหนองคันไถ	8	แสนตอ	ท่ามะกา	กาญจนบุรี	47P	579770	1537474	เหล็ก	125	24	19-20/04/2553	เลิกใช้,ทรายเข้าบ่อ	0.29		นายประดิษฐ
45						กจ.25088	รพช.	บ้านหนองโป่ง	บ้านหนองโป่ง	4	ม่วงชุม	ท่าม่วง	กาญจนบุรี	47P	565381	1537785	เหล็ก	100	24	21-22/04/2553	เลิกใช้น้ำน้อย	0.19		นายประดิษฐ
46						11737	โยธาธิการ	โรงเรียนวังหญ้า	วัดศรีโฆระราษฎร์บำรุง	1	ท่าม่วง	ท่าม่วง	กาญจนบุรี	47P	569528	1543520	เหล็ก	150	24	23-24/04/2553	บ่อชำรุด	0.43		นายประดิษฐ
47							โยธาธิการ	โรงเรียนวัดคงสัก	โรงเรียนวัดคงสัก	4	พงดึก	ท่ามะกา	กาญจนบุรี	47P	584842	1536346	เหล็ก	100	36	25-26/04/2553	บ่อชำรุด	0.29		นายประดิษฐ
48							อนามัย	วัดหนองหิน	บ้านหนองหิน	8	ตำบลมะขามเตี้ย	ตำบลมะขามเตี้ย	กาญจนบุรี	47P	538327	1524286	เหล็ก	150	33	27-28/04/2553	บ่อชำรุด	0.59		นายประดิษฐ
49						MD426	อนามัย	โรงเรียนบ้านท่าเย	บ้านท่าเย	5	ตำบลมะขามเตี้ย	ตำบลมะขามเตี้ย	กาญจนบุรี	47P	542976	1526918	เหล็ก	100	54	29-30/04/2553	น้ำน้อย	0.43		นายประดิษฐ
50							อบต.	บ้านพงดึก	บ้านพงดึก	4	พงดึก	ท่ามะกา	กาญจนบุรี	47P	585553	1535265	เหล็ก	100	42	01-02/05/2553	น้ำกร่อยทรายเข้าบ่อ	0.34		นายประดิษฐ

รายงานผลการอุทกถนบ่อบาดาล ปี 2553

สำนักทรัพยากรน้ำบาดาล เขต 2 จังหวัดสุพรรณบุรี

ลำดับ ที่	รหัส แผน	รหัส หมู่บ้าน	พิกัดหมู่บ้าน			หมายเลขบ่อ	หน่วย งานที่ เจาะ	สถาน ที่ตั้ง/จุด สังเกต	ชื่อบ้าน	หมู่ที่	ตำบล	อำเภอ	จังหวัด	พิกัดบ่อบาดาล			ข้อมูลบ่อบาดาลที่อุทก			ว/ด/ป ที่เสร็จ	สาเหตุของ การ อุทกถนบ	วัสดุที่ใช้อุทกถนบ		หัวหน้า หน่วย	
			ZONE	UTM E	UTM N									ชนิด บ่อ	ขนาด บ่อ (มม.)	ความ ลึก บ่อ(ม)	ดิน เหนียว (ม ³)	ซีเมนต์ (ถุง)							
51						14406		บ้านปลักประจู่	บ้านปลักประจู่	6	เขาสามสืบหาบ	ท่ามะกา	กาญจนบุรี	47P	575229	1530768	เหล็ก	100	24	03-04/05/2553	น้ำเค็ม	0.19		นายประดิษฐ	
52								โยธาธิการ						47P	585510	1535273	เหล็ก	100	42	07-08/06/2553	ทรายเข้าบ่อ	0.34		นายประดิษฐ บุชวรรณ	
53								กทช.	โรงเรียนบ้านทุ่งโป่ง					47P	545570	1621552	เหล็ก	150	18	07-08/06/2553	น้ำแห้งบ่อ	0.32		นายบุญเลิศ อินทรทรง	
54								สาบ.เขต 2	บ้านบ่อหว้า	บ้านบ่อหว้า	9	คอนคาเพชร	พนมทวน	กาญจนบุรี	47P	571673	1566553	เหล็ก	150	30	9-10/06/2553	น้ำแห้งบ่อ	0.54		นายบุญเลิศ อินทรทรง
55								กทช.						47P	552174	1563374	เหล็ก	100	15	11-12/06/2553	น้ำแดง,น้ำน้อย	0.12		นายบุญเลิศ อินทรทรง	
56								อนามัย	โรงเรียนหนองอ่างช้าง	บ้านหนองอ่างช้าง	11			กาญจนบุรี	47P	554912	1581079	เหล็ก	100	24	13-14/06/2553	น้ำแดง,น้ำน้อย	0.19		นายบุญเลิศ อินทรทรง
57						L-8		อบจ.	บ้านวังคูน	บ้านวังคูน	8	บ้านใหม่	ท่าม่วง	กาญจนบุรี	47P	566779	1534383	เหล็ก	100	30	9-10/06/2553	น้ำน้อยไม่ทำประปา	0.24		นายประดิษฐ บุชวรรณ
58						R 8/171		อนามัย	บ้านพังครุ	บ้านพังครุ	2	พังครุ	ท่าม่วง	กาญจนบุรี	47P	573674	1534212	เหล็ก	100	24	11-12/06/2553	น้ำน้อยไม่ทำประปา	0.19		นายประดิษฐ บุชวรรณ
59						MNS306		กทช.	บ้านสระเศรษฐี	บ้านสระเศรษฐี	5	บ้านใหม่	ท่าม่วง	กาญจนบุรี	47P	567201	1538157	เหล็ก	125	27	13-14/06/2553	น้ำน้อยไม่ทำประปา	0.32		นายประดิษฐ บุชวรรณ
60								รพช.	บ้านเขาสูง	บ้านเขาสูง	1	เขาสามสืบหาบ	ท่ามะกา	กาญจนบุรี	47P	576801	1532204	เหล็ก	150	24	15-16/06/2553	บ่อชำรุด,บ่อแตก	0.43		นายประดิษฐ บุชวรรณ
61						S 58		กทช.	โรงเรียนวัดคลองสว่าง	บ้านดอนสว่าง	8	กลอนโต	ด่านมะขามเตี้ย	กาญจนบุรี	47P	545540	1536666	เหล็ก	100	42	17-18/06/2553	บ่อชำรุด,บ่อแตก	0.34		นายประดิษฐ บุชวรรณ
62						KCB 8		กทช.	บ้านทุ่งสระ	บ้านทุ่งสระ	4	โคกตะบอง	ท่ามะกา	กาญจนบุรี	47P	586018	1522003	เหล็ก	150	34.5	19-20/06/2553	น้ำน้อยไม่ทำประปา	0.62		นายประดิษฐ บุชวรรณ
63						MD 302		กทช.	วัดไทรกถารอด	บ้านไทรกถารอด	6	หนองตากยา	ท่าม่วง	กาญจนบุรี	47P	553429	1525521	เหล็ก	100	30	21-22/06/2553	เลิกใช้น้ำน้อยจะบ่อดกแทน	0.24		นายประดิษฐ บุชวรรณ
64						MS 100		-	บ้านหนองครึม	บ้านหนองครึม	6	แสนดอ	ท่ามะกา	กาญจนบุรี	47P	577647	1539268	เหล็ก	125	30	23-24/06/2553	บ่อชำรุด,ทรายเข้าบ่อ	0.36		นายประดิษฐ บุชวรรณ
65						16523		โยธาธิการ	บ้านวังคูน	บ้านวังคูน	8	บ้านใหม่	ท่าม่วง	กาญจนบุรี	47P	567569	1534600	เหล็ก	100	48	25-26/06/2553	น้ำน้อยจะบ่อดกแทน	0.38		นายประดิษฐ บุชวรรณ
66						กจ.25145		รพช.	บ้านย่านเจ้า	บ้านย่านเจ้า	7	กลอนโต	ด่านมะขามเตี้ย	กาญจนบุรี	47P	549224	1586625	เหล็ก	100	21	27-28/06/2553	เลิกใช้ต้องการใช้สถานที่	0.17		นายประดิษฐ บุชวรรณ
67								โยธาธิการ	โรงเรียนคันล้า	บ้านคันล้า	3	บ้านใหม่	ท่าม่วง	กาญจนบุรี	47P	571950	1539702	เหล็ก	150	24	29-30/06/2553	บ่อชำรุด	0.43		นายประดิษฐ บุชวรรณ
68								กทช.	บ้านท่าหว้า	บ้านท่าหว้า	3	บ่อพลอย	บ่อพลอย	กาญจนบุรี	47P	554581	1578627	เหล็ก	100	80	15-16/06/2553	ท่อกรงชำรุด	0.64		นายบุญเลิศ อินทรทรง
69								กทช.	บ้านโรงเข้	บ้านทุ่งมะสัง	3	หนองกุ่ม	บ่อพลอย	กาญจนบุรี	47P	556582	1569063	เหล็ก	100	30	17-18/06/2553	น้ำเป็นสนิม,มีกลิ่น	0.24		นายบุญเลิศ อินทรทรง
70								โยธาธิการ	บ้านหนองคาทุก	บ้านหนองคาทุก	9	หนองกุ่ม	บ่อพลอย	กาญจนบุรี	47P	553507	1568245	เหล็ก	100	36	19-20/06/2553	ท่อกรงชำรุด	0.29		นายบุญเลิศ อินทรทรง
71								โยธาธิการ	บ้านหนองขี้	บ้านหนองขี้	7	ช่องด่าน	บ่อพลอย	กาญจนบุรี	47P	546326	1591531	เหล็ก	100	36	21-22/06/2553	น้ำแห้งบ่อ	0.29		นายบุญเลิศ อินทรทรง
72								โยธาธิการ	โรงเรียนวัดหนองขี้	บ้านหนองขี้	7	ช่องด่าน	บ่อพลอย	กาญจนบุรี	47P	548154	1588366	เหล็ก	100	24	23-24/06/2553	ท่อกรงชำรุด	0.19		นายบุญเลิศ อินทรทรง
73								กทช.	โรงเรียนวัดหุมรัง	บ้านหุมรัง	5	หุมรัง	บ่อพลอย	กาญจนบุรี	47P	553931	1595006	เหล็ก	100	24	25-26/06/2553	น้ำแดง,มีกลิ่น	0.19		นายบุญเลิศ อินทรทรง
74								อนามัย	บ้านบ่อเหียง	บ้านบ่อเหียง	2	หุมรัง	บ่อพลอย	กาญจนบุรี	47P	553624	1595836	เหล็ก	100	30	27-28/06/2553	น้ำแห้งบ่อ	0.24		นายบุญเลิศ อินทรทรง
75								กทช.	วัดหนองหว้า	บ้านหนองหว้า	3	ช่องด่าน	บ่อพลอย	กาญจนบุรี	47P	550389	1593872	เหล็ก	100	48	29-30/06/2553	น้ำปนเปื้อน	0.38		นายบุญเลิศ อินทรทรง

รายงานผลการอุทกณบ่อบาดาล ปี 2553

สำนักทรัพยากรน้ำบาดาล เขต 2 จังหวัดสุพรรณบุรี

ลำดับ ที่	รหัส แผน	รหัส หมู่บ้าน	พิกัดหมู่บ้าน			หมายเลขบ่อ	หน่วย งานที่ เจาะ	สถาน ที่ตั้ง/จุด สังเกต	ชื่อบ้าน	หมู่ที่	ตำบล	อำเภอ	จังหวัด	พิกัดบ่อบาดาล			ข้อมูลบ่อบาดาลที่อุทก			ว/ด/ป ที่เสร็จ	สาเหตุของ การ อุทกณบ	วัสดุที่ใช้อุทกณบ		หัวหน้า หน่วย
			ZONE	UTM E	UTM N									ชนิด บ่อ	ขนาด บ่อ (มม.)	ความ ลึก บ่อ(ม)	ดิน เหนียว (ม ³)	ซีเมนต์ (ถุง)						
76							กรมอนามัย	บ้านวังไผ่	บ้านวังไผ่	4	วังไผ่	ห้วยกระเจา	กาญจนบุรี	47P	512062	1587862	เหล็ก	100	30	2-4/7/2553	น้ำปนเปื้อน	0.24		นายบุญเลิศ อินทรทรวง
77							กทช.	โรงเรียนวัดวังไผ่	บ้านวังมะค่า	2	วังไผ่	ห้วยกระเจา	กาญจนบุรี	47P	511883	1587607	เหล็ก	150	24	5-6/7/2553	น้ำแดงปนสนิม	0.43		นายบุญเลิศ อินทรทรวง
78							กรมอนามัย	บ้านหนองมะเขือ	บ้านหนองมะเขือ	1	วังไผ่	ห้วยกระเจา	กาญจนบุรี	47P	572186	1587624	เหล็ก	100	27	7-8/7/2553	น้ำเป็นสนิม	0.22		นายบุญเลิศ อินทรทรวง
79							โยธาธิการ	วัดเขาจันทร์คีรีวงค์	บ้านสามยอด	5	ช่องด่าน	บ่อพลอย	กาญจนบุรี	47P	544218	1596251	เหล็ก	100	18	9-10/7/2553	ท่อกรุแตก	0.14		นายบุญเลิศ อินทรทรวง
80							สปก.	บ้านหนองปลิง	บ้านหนองปลิง	1	หนองปลิง	เลขาวิบูลย์	กาญจนบุรี	47P	581511	1624834	เหล็ก	100	30	11-12/7/2553	น้ำปนเปื้อน	0.24		นายบุญเลิศ อินทรทรวง
81							กทช.	บ้านหลังเขา	บ้านหลังเขา	6	หนองกร่าง	บ่อพลอย	กาญจนบุรี	47P	562342	1607732	เหล็ก	100	30	13-14/7/2553	ท่อกรุชำรุด	0.24		นายบุญเลิศ อินทรทรวง
82							กทช.	บ้านหนองหมี	บ้านหนองหมี	15	หนองปลิง	เลขาวิบูลย์	กาญจนบุรี	47P	578849	1624536	เหล็ก	125	30	15-16/7/2553	น้ำน้อย,เป็นสนิม	0.36		นายบุญเลิศ อินทรทรวง
83							กทช.	บ้านหนองกระทุ่ม	บ้านหนองกระทุ่ม	2	หนองกุ่ม	บ่อพลอย	กาญจนบุรี	47P	553786	1534348	เหล็ก	150	15	17-18/7/2553	น้ำแห้งบ่อ	0.27		นายบุญเลิศ อินทรทรวง
84							กทช.	บ้านหนองมะเขือ	บ้านหนองมะเขือ	1	วังไผ่	ห้วยกระเจา	กาญจนบุรี	47P	572093	1587625	เหล็ก	100	24	19-20/7/2553	ท่อกรุชำรุด, น้ำเป็นสนิม	0.19		นายบุญเลิศ อินทรทรวง
85							กรมอนามัย	บ้านวังสมบุรณ์	บ้านวังสมบุรณ์	11	วังไผ่	ห้วยกระเจา	กาญจนบุรี	47P	569894	1589685	เหล็ก	100	30	21-22/7/2553	น้ำน้อย	0.24		นายบุญเลิศ อินทรทรวง
86						Q977		บ้านย่านเจ้า	บ้านย่านเจ้า	7	กลอนโต	ด่านมะขามเตี้ย	กาญจนบุรี	47P	548919	1536762	เหล็ก	150	18	3-4/7/2553	น้ำน้อย ไม่พอทำประปา	0.32		นายประดิษฐ์ บุญธรรม
87						PT 157		บ้านย่านเจ้า	บ้านย่านเจ้า	7	กลอนโต	ด่านมะขามเตี้ย	กาญจนบุรี	47P	547053	1537992	เหล็ก	150	24	5-6/7/2553	เลิกใช้,น้ำน้อย	0.43		นายประดิษฐ์ บุญธรรม
88						IS910	โยธาธิการ	บ้านรางเข้	บ้านรางเข้	6	พังครุ	ท่าม่วง	กาญจนบุรี	47P	568456	1533035	เหล็ก	100	42	7-8/7/2553	น้ำน้อย เจาะบ่อทดแทน	0.34		นายประดิษฐ์ บุญธรรม
89						NS63	โยธาธิการ	บ้านท่ากระบือ	บ้านท่ากระบือ	1	เกาะสำโรง	เมือง	กาญจนบุรี	47P	554172	1539921	เหล็ก	125	30	9-10/7/2553	เลิกใช้ ต้องการสถานีที่	0.36		นายประดิษฐ์ บุญธรรม
90						MB159		บ้านเขาขวาง	บ้านเขาขวาง	8	เกาะสำโรง	เมือง	กาญจนบุรี	47P	561142	1540766	เหล็ก	100	27	11-12/7/2553	เลิกใช้ น้ำน้อย	0.22		นายประดิษฐ์ บุญธรรม
91						กจ.25007		บ้านเขาตะพันธ์	บ้านเขาตะพันธ์	6	โคกตะบอง	ท่ามะกา	กาญจนบุรี	47P	579386	1530052	เหล็ก	100	39	13-14/7/2553	บ่อชำรุด	0.31		นายประดิษฐ์ บุญธรรม
92						MS337		บ้านท่าไม้ขาว	บ้านท่าไม้ขาว	6	ด่านมะขามเตี้ย	ด่านมะขามเตี้ย	กาญจนบุรี	47P	544243	1530424	เหล็ก	150	49.5	15-16/7/2553	บ่อชำรุด	0.89		นายประดิษฐ์ บุญธรรม
93						กจ.25278		บ้านเขาใหญ่	บ้านเขาใหญ่	3	โคกตะบอง	ท่ามะกา	กาญจนบุรี	47P	583869	1530401	เหล็ก	150	78	17-18/7/2553	เลิกใช้เจาะบ่อทดแทน	1.4		นายประดิษฐ์ บุญธรรม
94							อบต.	บ้านสระกลอย	บ้านสระกลอย	5	รางสาลี	ท่าม่วง	กาญจนบุรี	47P	553664	1527172	เหล็ก	100	36	19-20/7/2553	บ่อชำรุด	0.29		นายประดิษฐ์ บุญธรรม
95						กจ.25008		บ้านโคกสามหลวง	บ้านเขาใหญ่	3	โคกตะบอง	ท่ามะกา	กาญจนบุรี	47P	584513	1528947	เหล็ก	100	30	21-22/7/2553	น้ำน้อย เจาะบ่อทดแทน	0.24		นายประดิษฐ์ บุญธรรม
96							โยธาธิการ	บ้านบะลังกา	บ้านบะลังกา	8	หนองปลิง	เลขาวิบูลย์	กาญจนบุรี	47P	574954	1626753	เหล็ก	100	78	17-18/7/2553	ท่อชำรุด	0.62		นายอดุลย์ วสันตיתהะ
97							กรมอนามัย	บ้านบะลังกา	บ้านบะลังกา	8	หนองปลิง	เลขาวิบูลย์	กาญจนบุรี	47P	578084	1627752	เหล็ก	100	30	19-20/7/2553	ท่อชำรุด	0.24		นายอดุลย์ วสันตיתהะ
98							สปก.	บ้านหนองขนก	บ้านหนองขนก	2	หนองปลิง	เลขาวิบูลย์	กาญจนบุรี	47P	576569	1625942	เหล็ก	100	42	21-22/7/2553	น้ำเหม็น ท่อชำรุด	0.34		นายอดุลย์ วสันตיתהะ
99							กทช.	บ้านหนองขนก	บ้านหนองขนก	3	หนองปลิง	เลขาวิบูลย์	กาญจนบุรี	47P	577842	1626865	เหล็ก	150	30	23-24/7/2553	ท่อชำรุด	0.54		นายอดุลย์ วสันตיתהะ
100							รพช.	วัดเขาตอง	บ้านเขาตอง	3	ปากแพรก	เมือง	กาญจนบุรี	47P	560859	1548926	เหล็ก	100	48	2-3/7/2553	มีประปาใช้แล้ว	0.38		นายสุทิน พานทอง

รายงานผลการอุทกถนบ่อบาดาล ปี 2553

สำนักทรัพยากรน้ำบาดาล เขต 2 จังหวัดสุพรรณบุรี

ลำดับ ที่	รหัส แผน	รหัส หมู่บ้าน	พิกัดหมู่บ้าน			หมายเลขบ่อ	หน่วย งานที่ เจาะ	สถาน ที่ตั้ง/จุด สังเกต	ชื่อบ้าน	หมู่ที่	ตำบล	อำเภอ	จังหวัด	พิกัดบ่อบาดาล			ข้อมูลบ่อบาดาลที่อุทก			ว/ด/ป ที่เสร็จ	สาเหตุของ การ อุทกถนบ	วัสดุที่ใช้อุทกถนบ		หัวหน้า หน่วย
			ZONE	UTM E	UTM N									ชนิด บ่อ	ขนาด บ่อ (มม.)	ความ ลึก บ่อ(ม)	ดิน เหนียว (ม ³)	ซีเมนต์ (ถุง)						
101							รพช.	โรงเรียนวัดถ้ำขุนไกร	บ้านหนองจอก	5	แก่งเสี้ยน	เมือง	กาญจนบุรี	47P	558020	1560965	เหล็ก	150	48	4-5/7/2553	มีประปาใช้แล้ว	0.86		นาอสุทิน พานทอง
102							รพช.	บ้านถ้ำขุนไกร	บ้านถ้ำขุนไกร	5	แก่งเสี้ยน	เมือง	กาญจนบุรี	47P	557903	1559403	เหล็ก	150	42	6-7/7/2553	มีประปาใช้แล้ว	0.76		นาอสุทิน พานทอง
103							รพช.	บ้านถ้ำขุนไกร	บ้านถ้ำขุนไกร	5	แก่งเสี้ยน	เมือง	กาญจนบุรี	47P	558474	1558993	เหล็ก	150	48	8-9/7/2553	มีประปาใช้แล้ว	0.86		นาอสุทิน พานทอง
104							กทช.	บ้านป่าขุม	บ้านป่าขุม	6	ปากแพรก	เมือง	กาญจนบุรี	47P	557670	1554959	เหล็ก	125	30	10-11/7/2553	มีประปาใช้แล้ว	0.36		นาอสุทิน พานทอง
105							กทช.	บ้านเขมาพัฒนา	บ้านเขมาพัฒนา	13	ปากแพรก	เมือง	กาญจนบุรี	47P	562485	1552692	เหล็ก	150	79	12-13/7/2553	มีประปาใช้แล้ว	1.42		นาอสุทิน พานทอง
106							โยธาธิการ	บ้านป่าขุม	บ้านป่าขุม (บ่อที่2)	6	ปากแพรก	เมือง	กาญจนบุรี	47P	557633	1554749	เหล็ก	100	36	14-15/7/2553	มีประปาใช้แล้ว	0.29		นาอสุทิน พานทอง
107							กรมอนามัย	บ้านบึงหล่ม	บ้านบึงหล่ม (บ่อที่1)	5	หนองปลิง	เลาขวัญ	กาญจนบุรี	47P	576153	1629118	เหล็ก	100	36	16-17/7/2553	มีประปาใช้แล้ว	0.29		นาอสุทิน พานทอง
108							กรมอนามัย	บ้านบึงหล่ม	บ้านบึงหล่ม (บ่อที่2)	5	หนองปลิง	เลาขวัญ	กาญจนบุรี	47P	576154	1629120	เหล็ก	100	36	18-19/7/2553	มีประปาใช้แล้ว	0.29		นาอสุทิน พานทอง
109							กรมอนามัย	บ้านหนองสังข์	บ้านหนองสังข์	3	หนองปลิง	เลาขวัญ	กาญจนบุรี	47P	569090	1634433	เหล็ก	100	30	20-21/7/2553	มีประปาใช้แล้ว	0.24		นาอสุทิน พานทอง
110							กทช.	วัดวังโพธิ์ศาลาทอง	บ้านหนองใหญ่	4	หนองปลิง	เลาขวัญ	กาญจนบุรี	47P	596093	16434432	เหล็ก	100	60	22-24/7/2553	มีประปาใช้แล้ว	0.48		นาอสุทิน พานทอง
111							รพช.		บ้านหนองแก	5	หนองขุ่น	วัดสิงห์	ชัยนาท	47P	604607	1695749	เหล็ก	150	54	22-24/02/2553	น้ำแห้ง	0.97		นายมานaix
112							โยธาธิการ		บ้านหนองแก	5	หนองขุ่น	วัดสิงห์	ชัยนาท	47P	604909	1686627	เหล็ก	100	54	25-26/02/2553	น้ำแห้ง	0.43		นายมานaix
113							โยธาธิการ		บ้านหนองแก	5	หนองขุ่น	วัดสิงห์	ชัยนาท	47P	604691	1686319	เหล็ก	150	57	27/02-01/03/2553	ท่อกรุชำรุด	1.03		นายมานaix
114							โยธาธิการ		บ้านหนองน้อย	4	หนองน้อย	วัดสิงห์	ชัยนาท	47P	607668	1676302	เหล็ก	100	70	02-03/03/2553	น้ำเหลือง	0.56		นายมานaix
115							โยธาธิการ	สุรินทร์ มีโพธิ์	บ้านดอนมะขาม	5	หนองน้อย	วัดสิงห์	ชัยนาท	47P	608202	1675869	เหล็ก	150	49	04-06/03/2553	น้ำเหม็น	0.88		นายมานaix
116							รพช.	วัดศรีเจริญธรรม		6	กระบกเดี่ยว	เนินขาม	ชัยนาท	47P	585277	1657943	เหล็ก	150	79.5	07-08/03/2553	ท่อกรุท่อกรองชำรุด	1.43		นายมานaix
117							รพช.		บ้านทุ่งกว้าง	6	หนองขุ่น	วัดสิงห์	ชัยนาท	47P	599499	1680213	เหล็ก	150	46	09-11/03/2553	ท่อกรุท่อกรองชำรุด	0.83		นายมานaix
118							โยธาธิการ	วัดโพธิ์ทิพย์	หัวถนน	1	ไร่พัฒนา	มโนรมย์	ชัยนาท	47P	632676	1692820	เหล็ก	150	73.5	12-13/03/2553	น้ำแห้ง	1.32		นายมานaix
119							โยธาธิการ		บ้านดอนแดง	3	หางน้ำสาคร	มโนรมย์	ชัยนาท	47P	627106	1688802	เหล็ก	100	40	14-16/03/2553	น้ำแห้ง,ท่อกรุชำรุด	0.32		นายมานaix
120							โยธาธิการ	บ้านเขาเหล็ก หอกรัง	หัวถนน	1	ไร่พัฒนา	มโนรมย์	ชัยนาท	47P	632649	1692886	เหล็ก	150	60	17-18/03/2553	น้ำแห้ง,ท่อกรุท่อกรองชำรุด	1.08		นายมานaix
121							โยธาธิการ	โรงเรียนบ้านหัวถนน		1	ไร่พัฒนา	มโนรมย์	ชัยนาท	47P	629759	1691265	เหล็ก	100	26	19-21/03/2553	น้ำแห้ง,ท่อกรุท่อกรองชำรุด	0.21		นายมานaix
122							โยธาธิการ	โรงเรียนหนองขาม		2	ไร่พัฒนา	มโนรมย์	ชัยนาท	47P	633360	1694170	เหล็ก	150	62	22-23/03/2553	น้ำแห้ง,ท่อกรุท่อกรองชำรุด	1.12		นายมานaix
123							สปก.	บ้านสระใหญ่	บ้านสระใหญ่	8	วังหมัน	วัดสิงห์	ชัยนาท	47P	603880	1677333	เหล็ก	150	91	17-18/04/2553	ท่อกรุชำรุด	1.64		นายมานaix วัฒนศิริ
124						MC037CN087	โยธาธิการ	สถานีตำรวจบ้านขาว	บ้านวังน้ำขาว	3	วังตะเคียน	หนองมะโมง	ชัยนาท	47P	589638	1688779	เหล็ก	150	36	19-20/04/2553	ท่อกรุชำรุด	0.65		นายมานaix วัฒนศิริ
125							กทช.		บ้านวังน้ำขาว	3	วังตะเคียน	หนองมะโมง	ชัยนาท	47P	588774	1689045	เหล็ก	100	60	21-22/04/2553	ท่อกรุ,ท่อกรองชำรุด	0.48		นายมานaix วัฒนศิริ

รายงานผลการอุดกลบบ่อบาดาล ปี 2553

สำนักทรัพยากรน้ำบาดาล เขต 2 จังหวัดสุพรรณบุรี

ลำดับที่	รหัสแผน	รหัสหมู่บ้าน	พิกัดหมู่บ้าน			หมายเลขบ่อ	หน่วยงานที่เจาะ	สถานที่ตั้ง/จุดสังเกต	ชื่อบ้าน	หมู่ที่	ตำบล	อำเภอ	จังหวัด	พิกัดบ่อบาดาล			ข้อมูลบ่อบาดาลที่อุด			ว/ด/ป ที่เสร็จ	สาเหตุของ การ อุดกลบ	วัสดุที่ใช้อุดกลบ		หัวหน้า หน่วย
			ZONE	UTM E	UTM N									ชนิดบ่อ	ขนาดบ่อ (มม.)	ความลึกบ่อ(ม)	ดินเหนียว (ม ³)	ซีเมนต์ (ถุง)						
126							อนามัย	บ้านวังน้ำขาว	3	วังตะเคียน	หนองมะโมง	ชัยนาท	47P	589108	1688868	เหล็ก	150	60	23-24/04/2553	ท่อกรุ,ท่อกรองชำรุด	1.08		นพมาไชย วัฒนศิริ	
127							โยธาธิการ	บ้านสมอบท	20	หนองแขง	หันคา	ชัยนาท	47P	607124	1673765	เหล็ก	150	60	25-26/04/2553	ท่อกรุ,ท่อกรองชำรุด	1.08		นพมาไชย วัฒนศิริ	
128								บ้านวังหัวเรือ	2	วังตะเคียน	หนองมะโมง	ชัยนาท	47P	590725	1687781	เหล็ก	150	70	27-28/04/2553	ท่อกรุ,ท่อกรองชำรุด	1.26		นพมาไชย วัฒนศิริ	
129							อนามัย	หนองแขง	3	หนองแขง	หันคา	ชัยนาท	47P	607490	1670335	เหล็ก	100	60	29-30/04/2553	ท่อกรุ,ท่อกรองชำรุด	0.48		นพมาไชย วัฒนศิริ	
130							โยธาธิการ	บ้านดอนโต	8	บ้านเข็ญ	หันคา	ชัยนาท	47P	609111	1651102	เหล็ก	100	61.5	01-02/04/2553	น้ำแห้ง,ท่อกรุชำรุด	0.49		นพมาไชย วัฒนศิริ	
131							โยธาธิการ	หนองจาง	8	หนองแขง	หันคา	ชัยนาท	47P	602600	1675066	เหล็ก	100	60	03-04/04/2553	น้ำแห้ง,ท่อกรุชำรุด	0.48		นพมาไชย วัฒนศิริ	
132							อนามัย	โรงเรียนบ้านสระคู	บ้านสระคู	6	หนองแขง	หันคา	ชัยนาท	47P	606207	1673319	เหล็ก	150	62	07-08/04/2553	ท่อกรุชำรุด,น้ำแห้ง	1.12		นพมาไชย วัฒนศิริ
133						MC353	กทธ.	วัดสระคู	บ้านสระคู	6	หนองแขง	หันคา	ชัยนาท	47P	606014	1670076	เหล็ก	150	51	09-10/04/2553	ท่อกรุชำรุด,น้ำแห้ง	0.92		นพมาไชย วัฒนศิริ
134						18158	โยธาธิการ	วัดหนองจาง	8	หนองแขง	หันคา	ชัยนาท	47P	603190	1674178	เหล็ก	100	54	11-12/04/2553	ท่อกรุชำรุด	0.43		นพมาไชย วัฒนศิริ	
135						TA439CN367	กทธ.	บ้านหนองจาง	บ้านหนองจาง	8	หนองแขง	หันคา	ชัยนาท	47P	602957	1764162	เหล็ก	150	91.5	13-14/04/2553	ท่อกรุชำรุด,น้ำแห้ง	1.65		นพมาไชย วัฒนศิริ
136						TA438CN366	อนามัย	บ้านหนองแขง	บ้านหนองแขง	3	หนองแขง	หันคา	ชัยนาท	47P	607349	1670668	เหล็ก	150	91.5	15-16/04/2553	ท่อกรุชำรุด	1.65		นพมาไชย วัฒนศิริ
137							กทธ.	โรงเรียนบ้านโพรงกุง	5	โพรงกุง	หันคา	ชัยนาท	47P	592899	1667475	เหล็ก	150	61	01-02/06/2553	ท่อกรุท่อกรองชำรุด	1.1		นพมาไชย วัฒนศิริ	
138							อนามัย	โรงเรียนบ้านวัดดอนท่า	13	โพรงกุง	หันคา	ชัยนาท	47P	590098	1671931	เหล็ก	100	61	03-04/06/2553	ท่อกรุท่อกรองชำรุด	0.49		นพมาไชย วัฒนศิริ	
139							รพช.	วัดหนองอ้ายสาม	4	โพรงกุง	หันคา	ชัยนาท	47P	596442	1664182	เหล็ก	100	61	05-06/06/2553	น้ำเหลือลงดิน	0.49		นพมาไชย วัฒนศิริ	
140							โยธาธิการ	โรงเรียนบ้านโคกใหญ่	1	โคกใหญ่	หันคา	ชัยนาท	47P	602374	1662136	เหล็ก	100	60	07-08/06/2553	ท่อกรุชำรุด	0.48		นพมาไชย วัฒนศิริ	
141							อนามัย	อนามัยโคกใหญ่	บ้านโคกใหญ่	1	โคกใหญ่	หันคา	ชัยนาท	47P	602590	1662120	เหล็ก	100	62	9-10/06/2553	ท่อกรุ,ท่อกรองชำรุด	0.5		นพมาไชย วัฒนศิริ
142							โยธาธิการ	บ้านบ่อระกอก	บ้านบ่อระกอก	8	โพรงกุง	หันคา	ชัยนาท	47P	693082	1671757	เหล็ก	150	61.5	11-12/06/2553	ท่อกรุ,ท่อกรองชำรุด	1.11		นพมาไชย วัฒนศิริ
143							โยธาธิการ	บ้านสระแก้ว	บ้านสระแก้ว	7	โคกใหญ่	หันคา	ชัยนาท	47P	601329	1659840	เหล็ก	100	74	13-14/06/2553	ท่อกรุ,ท่อกรองชำรุด	0.59		นพมาไชย วัฒนศิริ
144							โยธาธิการ	บ้านหัวซุง	บ้านหัวซุง	4	บ้านเข็ญ	หันคา	ชัยนาท	47P	603727	1653909	เหล็ก	100	70	15-16/06/2553	ท่อกรุ,ท่อกรองชำรุด	0.56		นพมาไชย วัฒนศิริ
145							โยธาธิการ	วัดสามัคคีธรรม	บ้านหนองอิเซ็ง	1	วังหมัน	วัดสิงห์	ชัยนาท	47P	605153	1679046	เหล็ก	100	42	17-18/06/2553	ท่อกรุ,ท่อกรองชำรุด	0.34		นพมาไชย วัฒนศิริ
146							อนามัย	บ้านหนองอิเซ็ง(1)	บ้านหนองอิเซ็ง	1	วังหมัน	วัดสิงห์	ชัยนาท	47P	604882	1678916	เหล็ก	100	54	19-20/06/2553	ท่อกรุ,ท่อกรองชำรุด	0.43		นพมาไชย วัฒนศิริ
147							รพช.	บ้านหนองอิเซ็ง(2)	บ้านหนองอิเซ็ง	1	วังหมัน	วัดสิงห์	ชัยนาท	47P	604249	1679084	เหล็ก	100	54	21-22/06/2553	ท่อกรุ,ท่อกรองชำรุด	0.43		นพมาไชย วัฒนศิริ
148							รพช.	บ้านหนองกระเบื้อง(1)	บ้านหนองกระเบื้อง	2	วังหมัน	วัดสิงห์	ชัยนาท	47P	603744	1680477	เหล็ก	100	60	23-24/06/2553	ท่อกรุ,ท่อกรองชำรุด	0.48		นพมาไชย วัฒนศิริ
149							กทธ.	บ้านหนองกระเบื้อง(2)	บ้านหนองกระเบื้อง	2	วังหมัน	วัดสิงห์	ชัยนาท	47P	603894	1680821	เหล็ก	100	54	25-26/06/2553	ท่อกรุ,ท่อกรองชำรุด	0.43		นพมาไชย วัฒนศิริ
150							อนามัย	อนามัยหนองแขง	บ้านดอนไร่	2	หนองแขง	หันคา	ชัยนาท	47P	605997	1669933	เหล็ก	100	60	27-28/06/2553	ท่อกรุ,ท่อกรองชำรุด	0.48		นพมาไชย วัฒนศิริ

รายงานผลการอุทกณบ่อบาดาล ปี 2553

สำนักทรัพยากรน้ำบาดาล เขต 2 จังหวัดสุพรรณบุรี

ลำดับ ที่	รหัส แผน	รหัส หมู่บ้าน	พิกัดหมู่บ้าน			หมายเลขบ่อ	หน่วย งานที่ เจาะ	สถาน ที่ตั้ง/จุด สังเกต	ชื่อบ้าน	หมู่ที่	ตำบล	อำเภอ	จังหวัด	พิกัดบ่อบาดาล			ข้อมูลบ่อบาดาลที่จุด			ว/ด/ป ที่เสร็จ	สาเหตุของ การ อุทกณบ	วัสดุที่ใช้อุทกณบ		หัวหน้า หน่วย
			ZONE	UTM E	UTM N									ชนิด บ่อ	ขนาด บ่อ (มม.)	ความ ลึก บ่อ(ม)	ดิน เหนียว (ม ³)	ซีเมนต์ (ถุง)						
151							กทช.	บ้านร่องซึก	บ้านร่องซึก	1	ไร่พัฒนา	มโนรมย์	ชัยนาท	47P	630457	1691478	เหล็ก	150	15	23-24/06/2553	ปูน, เหมิน, เลิกใช้	0.27		นายชชาติ แสงศรี
152							โยธาธิการ	บ้านหนองสะแก	บ้านหนองสะแก	3	อู่ตะเภา	มโนรมย์	ชัยนาท	47P	630190	1690748	เหล็ก	100	18	25-26/06/2553	แดง, สนิม, เลิกใช้	0.14		นายชชาติ แสงศรี
153							อนามัย	โรงเรียนรัตนอนันต์	บ้านหนองคาน	3	อู่ตะเภา	มโนรมย์	ชัยนาท	47P	630222	1689760	เหล็ก	100	18	27-28/06/2553	เหมิน, สนิม, เลิกใช้	0.14		นายชชาติ แสงศรี
154							โยธาธิการ	บ้านหัวรอ(1)	บ้านหัวรอ	1	เขาท่าพระ	เมือง	ชัยนาท	47P	620996	1681797	เหล็ก	100	56	14-15/06/2553	ท่อกรู/กรองชำรุด	0.45		นายपालชัย จมศรี
155							โยธาธิการ	บ้านหัวรอ(2)	บ้านหัวรอ	1	เขาท่าพระ	เมือง	ชัยนาท	47P	620698	1681410	เหล็ก	100	56	16-17/06/2553	น้ำแดง	0.45		นายपालชัย จมศรี
156							รพช.	อบค. กุดจอก	บ้านกุดจอก	1	กุดจอก	หนองมะโมง	ชัยนาท	47P	597609	1689098	เหล็ก	100	46	18-19/06/2553	ท่อกรู, ท่อกรองชำรุด	0.37		นายपालชัย จมศรี
157							อนามัย	หนองโสน	บ้านบุทาจรด	5	หนองแซง	หันคา	ชัยนาท	47P	603957	1666278	เหล็ก	100	42	20-21/06/2553	ท่อกรู, ท่อกรองชำรุด	0.34		นายपालชัย จมศรี
158							โยธาธิการ	บุทาจรด	บ้านบุทาจรด	5	เด่นใหญ่	หันคา	ชัยนาท	47P	596116	1661652	เหล็ก	100	60	22-23/06/2553	ท่อกรู, ท่อกรองชำรุด	0.48		นายपालชัย จมศรี
159							รพช.	สำนักสงฆ์ห้วยซุง	บ้านบุทาจรด	5	เด่นใหญ่	หันคา	ชัยนาท	47P	594592	1662259	เหล็ก	150	55	24-25/06/2553	น้ำกร่อย	0.99		นายपालชัย จมศรี
160							อนามัย	หนองแก	บ้านหนองแก	11	เด่นใหญ่	หันคา	ชัยนาท	47P	602869	1659408	เหล็ก	100	60	26-27/06/2553	น้ำเหลือง	0.48		นายपालชัย จมศรี
161							รพช.	วัดสระแก้ว	บ้านสระแก้ว	7	เด่นใหญ่	หันคา	ชัยนาท	47P	601158	1658754	เหล็ก	150	60	28-29/06/2553	น้ำแห้ง	1.08		นายपालชัย จมศรี
162							กทช.	บ้านห้วยซุง	บ้านห้วยซุง	4	บ้านเขียน	หันคา	ชัยนาท	47P	603938	1653885	เหล็ก	150	91	2-3/7/2553	น้ำแห้ง	1.64		นายมาโนช วงษ์ศิริดี
163							โยธาธิการ	บ้านห้วยซุง	บ้านห้วยซุง	5	บ้านเขียน	หันคา	ชัยนาท	47P	602915	1650499	เหล็ก	100	68	4-5/7/2553	ท่อชำรุด	0.54		นายมาโนช วงษ์ศิริดี
164							สปก.	บ้านสระใหญ่	บ้านสระใหญ่	8	วังหมัน	วัดสิงห์	ชัยนาท	47P	608582	1676059	เหล็ก	150	90	6-8/7/2553	น้ำแห้ง	1.62		นายมาโนช วงษ์ศิริดี
165						PW 20994	โยธาธิการ	บ้านห้วยน้ำสาร	บ้านห้วยน้ำสาร	4	ห้วยน้ำสาร	มโนรมย์	ชัยนาท	47P	622649	1691650	เหล็ก	100	42	2-4/7/2553	น้ำกร่อย	0.34		นายอดิเทพ บุญเป่า
166						TA 129	โยธาธิการ	โรงเรียนชุมชน (เป็ดอี)	บ้านหัวถนน	1	ไร่พัฒนา	มโนรมย์	ชัยนาท	47P	629950	1693136	เหล็ก	100	60	5-6/7/2553	น้ำมีสนิม	0.48		นายอดิเทพ บุญเป่า
167						PW 10837	โยธาธิการ	บ้านหนองขุ่น (เป็ดอี)	บ้านหัวถนน	1	ไร่พัฒนา	มโนรมย์	ชัยนาท	47P	631601	1694163	เหล็ก	100	36	7-8/7/2553	น้ำน้อย	0.29		นายอดิเทพ บุญเป่า
168						TA 268	กทช.	บ้านหนองหิน	บ้านหัวถนน	4	ไร่พัฒนา	มโนรมย์	ชัยนาท	47P	630096	1696232	เหล็ก	150	36	9-10/7/2553	น้ำแดง	0.65		นายอดิเทพ บุญเป่า
169							กทช.	บ้านคักคะน	บ้านคักคะน	10	ธรรมามูล	เมือง	ชัยนาท	47P	617384	1687945	เหล็ก	150	60	11-12/7/2553	ท่อชำรุด	1.08		นายอดิเทพ บุญเป่า
170							กทช.	บ้านเขียน	บ้านเขียน	6	ธรรมามูล	เมือง	ชัยนาท	47P	623211	1687825	เหล็ก	150	44	13-14/7/2553	ท่อชำรุด	0.79		นายอดิเทพ บุญเป่า
171							กรมอนามัย	บ้านเกาะโพธิ์	บ้านเกาะโพธิ์	12	เสือโฮก	เมือง	ชัยนาท	47P	627323	1685478	เหล็ก	150	54	15-16/7/2553	น้ำมีสนิม	0.97		นายอดิเทพ บุญเป่า
172						PW 23924	โยธาธิการ	บ้านบางน้ำโจน	บ้านบางน้ำโจน	3	บ้านกล้วย	เมือง	ชัยนาท	47P	623072	1677255	เหล็ก	100	36	17-18/7/2553	น้ำเหลือง, บ่อชำรุด	0.29		นายอดิเทพ บุญเป่า
173							กรมอนามัย	โรงเรียนศัสตราวุฒ	บ้านกุดจอก	1	กุดจอก	หนองมะโมง	ชัยนาท	47P	597026	1689134	เหล็ก	100	49	19-20/7/2553	น้ำน้อย	0.39		นายอดิเทพ บุญเป่า
174						PW868	กรมอนามัย	โรงเรียนศัสตราวุฒ	บ้านกุดจอก	1	กุดจอก	หนองมะโมง	ชัยนาท	47P	597273	1689132	เหล็ก	100	47	21-22/7/2553	น้ำน้อย	0.38		นายอดิเทพ บุญเป่า
175							โยธาธิการ	วัดดอนแดง	บ้านดอนแดง	3	ห้วยน้ำสาร	มโนรมย์	ชัยนาท	47P	626787	1688961	เหล็ก	150	56	23-24/7/2553	น้ำมีกลิ่นสนิม	1.01		นายอดิเทพ บุญเป่า

รายงานผลการอุทกกลบบ่อบาดาล ปี 2553

สำนักทรัพยากรน้ำบาดาล เขต 2 จังหวัดสุพรรณบุรี

ลำดับ ที่	รหัส แผน	รหัส หมู่บ้าน	พิกัดหมู่บ้าน			หมายเลขบ่อ	หน่วย งานที่ เจาะ	สถาน ที่ตั้ง/จุด สังเกต	ชื่อบ้าน	หมู่ที่	ตำบล	อำเภอ	จังหวัด	พิกัดบ่อบาดาล			ข้อมูลบ่อบาดาลที่อุทก			ว/ด/ป ที่เสร็จ	สาเหตุของ การ อุทกกลบ	วัสดุที่ใช้อุทกกลบ		หัวหน้า หน่วย
			ZONE	UTM E	UTM N									ชนิด บ่อ	ขนาด บ่อ (มม.)	ความ ลึก บ่อ(ม)	ดิน เหนียว (ม ³)	ซีเมนต์ (ถุง)						
176							กทช.	บ้านเนินไร่	เนินไร่	6	เนินศาลา	โกรกพระ	นครสวรรค์	47P	603233	1715823	เหล็ก	150	62	07-08/04/2553	น้ำน้อย, เลิกใช้	1.12		บ่ออุทกฯ วนสันติยะ
177							โยธาธิการ	บ้านดอนกระชาย		8	ยางขาว	พยุหะคีรี	นครสวรรค์	47P	603628	1724729	เหล็ก	100	38	09-10/04/2553	น้ำเต็ม	0.3		บ่ออุทกฯ วนสันติยะ
178							โยธาธิการ	บ้านดอนกระชายใหม่		9	ยางขาว	พยุหะคีรี	นครสวรรค์	47P	611745	1711687	เหล็ก	100	42	11-12/04/2553	น้ำเต็ม	0.34		บ่ออุทกฯ วนสันติยะ
179							โยธาธิการ	บ้านหนองตะเภา		5	เนินก้วัว	โกรกพระ	นครสวรรค์	47P	610806	1721469	เหล็ก	100	36	13-14/04/2553	มีกลิ่นเหม็น, เลิกใช้	0.29		บ่ออุทกฯ วนสันติยะ
180							รพช.	บ้านหนองโสน		1	ศาลาแดง	โกรกพระ	นครสวรรค์	47P	603611	1724501	เหล็ก	150	54	15-16/04/2553	น้ำกร่อย, ท่อแตก	0.97		บ่ออุทกฯ วนสันติยะ
181							รพช.	เขาดำพระ		8	เนินศาลา	โกรกพระ	นครสวรรค์	47P	604609	1720836	เหล็ก	100	36	17-18/04/2553	น้ำสนิม	0.29		บ่ออุทกฯ วนสันติยะ
182							รพช.	บ้านประมุง		4	บางประมุง	โกรกพระ	นครสวรรค์	47P	610333	1729338	เหล็ก	150	36	19-20/04/2553	น้ำสนิม, กร่อย	0.65		บ่ออุทกฯ วนสันติยะ
183							โยธาธิการ	บ้านหนองโสน		1	ศาลาแดง	โกรกพระ	นครสวรรค์	47P	603701	1724489	เหล็ก	100	40	21-22/04/2553	น้ำน้อย, เลิกใช้	0.32		บ่ออุทกฯ วนสันติยะ
184							กทช.	บ้านศาลาแดง		2	ศาลาแดง	โกรกพระ	นครสวรรค์	47P	604719	1722237	เหล็ก	150	60	23-24/04/2553	น้ำน้อย, บ่อแตก	1.08		บ่ออุทกฯ วนสันติยะ
185							โยธาธิการ	บ้านหนองโสน		1	ศาลาแดง	โกรกพระ	นครสวรรค์	47P	603546	1724477	เหล็ก	100	36	25-26/04/2553	น้ำเต็ม	0.29		บ่ออุทกฯ วนสันติยะ
186							กทช.	บ้านศาลาแดง (หนองตะเภา)		2	ศาลาแดง	โกรกพระ	นครสวรรค์	47P	603672	1721543	เหล็ก	150	58	27-28/04/2553	น้ำกร่อย, น้ำมีสนิม	1.04		บ่ออุทกฯ วนสันติยะ
187							กทช.	บ้านหนองโสน		1	ศาลาแดง	โกรกพระ	นครสวรรค์	47P	605821	1724263	เหล็ก	125	30	29-30/04/2553	น้ำเต็ม	0.36		บ่ออุทกฯ วนสันติยะ
188							โยธาธิการ	หนองกลางโนน		3	ศาลาแดง	โกรกพระ	นครสวรรค์	47P	610837	1721501	เหล็ก	100	30	01-02/05/2553	น้ำเต็ม	0.24		บ่ออุทกฯ วนสันติยะ
189							โยธาธิการ	ศาลาแดง		2	ศาลาแดง	โกรกพระ	นครสวรรค์	47P	604742	1722226	เหล็ก	150	52	03-04/05/2553	น้ำเต็ม	0.94		บ่ออุทกฯ วนสันติยะ
190							อนามัย	โรงเรียนบ้านท่าละโก	บ้านท่าละโก	6	ศาลเจ้าไก่ต่อ	ลาดยาว	นครสวรรค์	47P	571001	1743291	เหล็ก	100	34	07-08/04/2553	น้ำเป็นสนิม, บ่อแตก	0.27		นายपालชัย จมศรี
191							อนามัย	สถานีอนามัยบ้านบุรีรัมย์	บ้านบุรีรัมย์	10	ศาลเจ้าไก่ต่อ	ลาดยาว	นครสวรรค์	47P	570998	1743294	เหล็ก	100	31	09-10/04/2553	น้ำเป็นสนิม	0.25		นายपालชัย จมศรี
192							โยธาธิการ	โรงเรียนบ้านบุรีรัมย์	บ้านบุรีรัมย์	10	ศาลเจ้าไก่ต่อ	ลาดยาว	นครสวรรค์	47P	566137	1738129	เหล็ก	100	54	11-12/04/2553	น้ำเป็นสนิม, บ่อแตก	0.43		นายपालชัย จมศรี
193							กทช.	วัดชุมมะนาว	วัดชุมมะนาว	8	ศาลเจ้าไก่ต่อ	ลาดยาว	นครสวรรค์	47P	563877	1741015	เหล็ก	150	33	13-14/04/2553	ทรายเข้าบ่อ, บ่อแตก	0.59		นายपालชัย จมศรี
194							โยธาธิการ	บ้านหนองข่านาญ	บ้านหนองข่านาญ	11	ศาลเจ้าไก่ต่อ	ลาดยาว	นครสวรรค์	47P	564453	1740532	เหล็ก	100	36	15-16/04/2553	น้ำเป็นสนิม, บ่อแตก	0.29		นายपालชัย จมศรี
195							โยธาธิการ	โรงเรียนบ้านหนองข่านาญ	บ้านหนองข่านาญ	11	ศาลเจ้าไก่ต่อ	ลาดยาว	นครสวรรค์	47P	654800	1740092	เหล็ก	100	40	17-18/04/2553	บ่อแตก, ทรายเข้าบ่อ	0.32		นายपालชัย จมศรี
196							อนามัย	โรงเรียนวัดใหม่สามัคคีธรรม	บ้านวัดใหม่สามัคคีธรรม	5	ศาลเจ้าไก่ต่อ	ลาดยาว	นครสวรรค์	47P	568689	1745731	เหล็ก	100	30	19-20/04/2553	น้ำน้อย, เป็นสนิม	0.24		นายपालชัย จมศรี
197							โยธาธิการ	บ้านวัดใหม่สามัคคีธรรม	บ้านวัดใหม่สามัคคีธรรม	5	ศาลเจ้าไก่ต่อ	ลาดยาว	นครสวรรค์	47P	570903	1744728	เหล็ก	100	58	21-22/04/2553	บ่อแตก, ทรายเข้าบ่อ	0.46		นายपालชัย จมศรี
198							โยธาธิการ	บ้านหนองมะละกอ	บ้านหนองมะละกอ	7	วังเมือง	ลาดยาว	นครสวรรค์	47P	588726	1730309	เหล็ก	100	36	23-24/04/2553	บ่อแตก, เป็นน้ำสนิม	0.29		นายपालชัย จมศรี
199							โยธาธิการ	วัดท่ากอกแดง	บ้านท่ากอกแดง	6	วังเมือง	ลาดยาว	นครสวรรค์	47P	592003	1727930	เหล็ก	100	31	25-26/04/2553	น้ำเป็นสนิม	0.25		นายपालชัย จมศรี
200							สปก.	บ้านหนองขอน	บ้านหนองขอน	10	วังเมือง	ลาดยาว	นครสวรรค์	47P	591550	1729654	เหล็ก	150	33	27-28/04/2553	บ่อแตก, น้ำเป็นสนิม	0.59		นายपालชัย จมศรี

รายงานผลการอุทกณบ่อบาดาล ปี 2553

สำนักทรัพยากรน้ำบาดาล เขต 2 จังหวัดสุพรรณบุรี

ลำดับ ที่	รหัส แผน	รหัส หมู่บ้าน	พิกัดหมู่บ้าน			หมายเลขบ่อ	หน่วย งานที่ เจาะ	สถาน ที่ตั้ง/จุด สังเกต	ชื่อบ้าน	หมู่ที่	ตำบล	อำเภอ	จังหวัด	พิกัดบ่อบาดาล			ข้อมูลบ่อบาดาลที่จุด			ว/ด/ป ที่เสร็จ	สาเหตุของ การ อุทกณบ	วัสดุที่ใช้อุทกณบ		หัวหน้า หน่วย
			ZONE	UTM E	UTM N									ชนิด บ่อ	ขนาด บ่อ (มม.)	ความ ลึก บ่อ(ม)	ดิน เหนียว (ม ³)	ซีเมนต์ (ถุง)						
201							อนามัย	วัดวังหิน	บ้านวังหิน บ่อ 1	2	ห้วยน้ำหอม	ลาดยาว	นครสวรรค์	47P	575903	173440	เหล็ก	150	36	29-30/04/2553	บ่อนแตก,น้ำเป็นสนิม	0.65		นายปลารช งามศรี
202							กทธ.	วัดวังหิน	บ้านวังหิน บ่อ 2	3	ห้วยน้ำหอม	ลาดยาว	นครสวรรค์	47P	575857	1734392	เหล็ก	150	34	01-02/05/2553	น้ำเป็นสนิม,มีกลิ่นเหม็น	0.61		นายปลารช งามศรี
203							โยธาธิการ	วัดคงจันทัน	คงจันทัน	2	เนินขี้เหล็ก	ลาดยาว	นครสวรรค์	47P	594776	1748572	เหล็ก	100	36	22-24/02/2553	น้ำแห้ง	0.29		นายชนภูมิ
204							โยธาธิการ	บ้านหนองสังข์	บ้านหนองสังข์	9	เนินขี้เหล็ก	ลาดยาว	นครสวรรค์	47P	596078	1756037	เหล็ก	100	36	25-26/02/2553	น้ำน้อย,เป็นสนิม	0.29		นายชนภูมิ
205							กทธ.		หนองสังข์	9	เนินขี้เหล็ก	ลาดยาว	นครสวรรค์	47P	596770	1755943	เหล็ก	125	30	27/02-01/03/2553	น้ำน้อย,เป็นสนิม	0.36		นายชนภูมิ
206							โยธาธิการ	บ.คลองกระดาน	คลองกระดาน	20	บ้านไร่	ลาดยาว	นครสวรรค์	47P	534932	1760462	เหล็ก	150	58	02-03/03/2553	บ่อแตก	1.04		นายชนภูมิ
207							โยธาธิการ	บ้านขุนหาญไปง	บ้านขุนหาญไปง	5	วังม้า	ลาดยาว	นครสวรรค์	47P	587530	1734452	เหล็ก	100	30.5	04-06/03/2553	น้ำแห้ง	0.24		นายชนภูมิ
208							โยธาธิการ	วัดหนองโพธิ์	วัดหนองโพธิ์	10	วังม้า	ลาดยาว	นครสวรรค์	47P	590837	1736173	เหล็ก	150	24	07-08/03/2553	น้ำแห้ง	0.43		นายชนภูมิ
209							อนามัย	วัดหนองโพธิ์	วัดหนองโพธิ์	10	วังม้า	ลาดยาว	นครสวรรค์	47P	837590	1731636	เหล็ก	100	30	09-11/03/2553	น้ำแห้ง	0.24		นายชนภูมิ
210							โยธาธิการ	บ้านคุณวิจิตร	ดอนบ่อ	7	ลาดยาว	ลาดยาว	นครสวรรค์	47P	583602	1740357	เหล็ก	100	30	12-13/03/2553	น้ำแห้ง	0.24		นายชนภูมิ
211							กทธ.	ผดุง. ม.14	ดอนธาตุ	14	ลาดยาว	ลาดยาว	นครสวรรค์	47P	587303	1740337	เหล็ก	150	90	14-16/03/2553	น้ำแห้ง	1.62		นายชนภูมิ
212							โยธาธิการ	บ้านคุณสมจิต	ไร่ใหญ่	16	วังม้า	ลาดยาว	นครสวรรค์	47P	595470	1731221	เหล็ก	100	24	17-18/03/2553	น้ำแห้ง	0.19		นายชนภูมิ
213							กทธ.		ไร่ใหญ่	16	วังม้า	ลาดยาว	นครสวรรค์	47P	595311	1731243	เหล็ก	100	36	19-21/03/2553	น้ำแห้ง	0.29		นายชนภูมิ
214							โยธาธิการ	บ.คลองกระดาน	บ้านคลองกระดาน	20	บ้านไร่	ลาดยาว	นครสวรรค์	47P	584952	1760303	เหล็ก	100	30	21-23/03/2553	น้ำแห้ง	0.24		นายชนภูมิ
215							โยธาธิการ	วัดเนินกระทู้	เนินกระทู้	1	เนินศาลา	โกรกพระ	นครสวรรค์	47P	606061	1717333	เหล็ก	150	48	12-13/3/2553	กร่อย,เหม็น	0.86		นายอดุลย์
216							รพช.	บ้านนาหว่อง	เนินกลาง	2	เนินศาลา	โกรกพระ	นครสวรรค์	47P	604467	1716722	เหล็ก	100	56	14-16/3/2553	สนิม,กร่อย	0.45		นายอดุลย์
217							โยธาธิการ	ศาลาประชาคม	ท่ารวก	5	เนินศาลา	โกรกพระ	นครสวรรค์	47P	602498	1714803	เหล็ก	100	50	22-23/3/2553	น้ำเค็ม	0.4		นายอดุลย์
218							รพช.	บ้านนาบุญทัน	ท่ารวก	5	เนินศาลา	โกรกพระ	นครสวรรค์	47P	602340	1714477	เหล็ก	150	60	18-21/3/2553	น้ำเค็ม	1.08		นายอดุลย์
219							อนามัย	ศาลาประชาคม	ถ้ำสาสวรรค์	7	นากลาง	โกรกพระ	นครสวรรค์	47P	603044	1725952	เหล็ก	100	42	04-06/03/2553	ชำรุด,เลิกใช้	0.34		นายอดุลย์
220							อนามัย		บ้านดอนกระชาย	8	นากลาง	โกรกพระ	นครสวรรค์	47P	610883	1713897	เหล็ก	150	30	09-11/03/2553	น้ำเค็ม	0.53		นายอดุลย์
221							โยธาธิการ	บ้านลุงจืด	หัวแหลม	1	โกรกพระ	โกรกพระ	นครสวรรค์	47P	615328	1721127	เหล็ก	100	40	22-24/02/2553	น้ำเค็ม	0.32		นายอดุลย์
222							โยธาธิการ		บ้านดอนกระชายใหม่	9	ยางขาว	พยุหะคีรี	นครสวรรค์	47P	610794	1713401	เหล็ก	100	40	25-26/02/2553	น้ำเค็ม	0.32		นายอดุลย์
223							รพช.		บ้านดอนกระชายใหม่	9	ยางขาว	พยุหะคีรี	นครสวรรค์	47P	610510	1712346	เหล็ก	100	40	02-03/03/2553	น้ำเสีย,กร่อย	0.32		นายอดุลย์
224							โยธาธิการ		บ้านเนินเต็ง	1	นากลาง	โกรกพระ	นครสวรรค์	47P	608225	1725952	เหล็ก	100	42	07-08/3/2553	น้ำเค็ม	0.34		นายอดุลย์

รายงานผลการอุทกถนบอบาตล ปี 2553

ลำนักรัพยากรน้ำบาตล เขต 2 จ้งหวัดสุพรรณบุรี

ลำดับ ที่	รหัส แผน	รหัส หมู่บ้าน	พิคัฒหมู่บ้าน			หมายเลขบ่อ	หน่วย งานที่ เจาะ	สถาน ที่ตั้ง/จุด สังเกต	ชื่อบ้าน	หมู่ที่	ตำบล	อำเภอ	จ้งหวัด	พิคัฒบอบาตล			ข้อมูลบอบาตลที่อุท			ว/ด/ป ที่เสร็จ	สาเหตุของ การ อุทกถนบ	วัดอุทที่ใช้อุทกถนบ		หัวหน้า หน่วย
			ZONE	UTM E	UTM N									ชนิด บ่อ	ขนาด บ่อ (มม.)	ความ ลึก บ่อ(ม)	ดิน เหนียว (ม ³)	ซีเมนต์ (ถุง)						
225						รพช.	สถานีอนเมืองนคร	เนินศาลา	3	เนินศาลา	โกรกพระ	นครสวรรค์	47P	603883	1716189	เหล็ก	100	60	17-18/3/2553	น้ำเค็ม	0.48		นายอดุทธ์	
226							บ้านนางเฉลิม	บางจ่า	5	โกรกพระ	โกรกพระ	นครสวรรค์	47P	610503	1712352	เหล็ก	150	60	27-02-01/03/2553	น้ำเค็ม	1.08		นายอดุทธ์	
227						อนามัย	วัดกลางแดด	กลางแดด	4	กลางแดด	เมืองนครสวรรค์	นครสวรรค์	47P	617667	1727890	เหล็ก	150	39	22-24/02/2553	น้ำแดง,เหน็ม	0.7		นายธาดา	
228						อบจ.	วัดกลางแดด	วัดกลางแดด	4	กลางแดด	เมืองนครสวรรค์	นครสวรรค์	47P	617640	1727883	เหล็ก	150	100	25-26/02/2553	น้ำแห้ง	1.8		นายธาดา	
229						โยธาธิการ		บ้านเกาะหงษ์	1	ตะเคียนเลื่อน	เมืองนครสวรรค์	นครสวรรค์	47P	616478	1721727	เหล็ก	150	35	27/2-01/03/2553	บ่อแห้ง	0.63		นายธาดา	
230						โยธาธิการ		บ้านแก่ง (ตงอบ)	10	บ้านแก่ง	เมืองนครสวรรค์	นครสวรรค์	47P	615767	1742573	เหล็ก	150	60	02-03/03/2553	น้ำเค็ม	1.08		นายธาดา	
231						รพช.		บ้านวังไผ่	8	นครสวรรค์คค	เมืองนครสวรรค์	นครสวรรค์	47P	614989	1734775	เหล็ก	100	30	04-06/03/2553	น้ำเค็ม,มีสารปนเปื้อน	0.24		นายธาดา	
232						กทธ.		บ้านวังไผ่	8	นครสวรรค์คค	เมืองนครสวรรค์	นครสวรรค์	47P	615301	1735923	เหล็ก	150	27	07-08/03/2553	น้ำเค็ม,มีสารปนเปื้อน	0.49		นายธาดา	
233						อนามัย		วัดท่าทอง	10	นครสวรรค์คค	เมืองนครสวรรค์	นครสวรรค์	47P	615768	1732607	เหล็ก	150	33	09-10/03/2553	น้ำเค็ม,มีสารปนเปื้อน	0.59		นายธาดา	
234						อนามัย		บ้านบางม่วง	2	บางม่วง	เมืองนครสวรรค์	นครสวรรค์	47P	617204	1741790	เหล็ก	150	30	11-13/03/2553	น้ำเค็ม,กร่อย,เหน็ม	0.54		นายธาดา	
235						อนามัย		บ้านบางม่วง	2	บางม่วง	เมืองนครสวรรค์	นครสวรรค์	47P	617859	1741499	เหล็ก	150	30	14-16/03/2553	น้ำเค็ม,กร่อย,เหน็ม	0.54		นายธาดา	
236						รพช.		บ้านบางม่วง	2	บางม่วง	เมืองนครสวรรค์	นครสวรรค์	47P	617901	1741516	เหล็ก	100	25	17-18/03/2553	น้ำเค็ม,กร่อย,เหน็ม	0.2		นายธาดา	
237						รพช.		บ้านบางม่วง	2	บางม่วง	เมืองนครสวรรค์	นครสวรรค์	47P	618430	1741289	เหล็ก	100	35	19-20/03/2553	น้ำเค็ม,กร่อย,เหน็ม	0.28		นายธาดา	
238						โยธาธิการ		บ้านดอนม่วง	3	หนองกรด	เมืองนครสวรรค์	นครสวรรค์	47P	609715	1737689	เหล็ก	100	30	21-23/03/2553	น้ำเค็ม,กร่อย,เหน็ม	0.24		นายธาดา	
239						รพช.	บ้านคลองลาดค้ำ	บ้านคลองลาดค้ำ	9	บางม่วง	เมือง	นครสวรรค์	47P	620865	1739720	เหล็ก	100	24	07-08/04/2553	น้ำเค็ม,มีสารปนเปื้อน	0.19		นายธาดา แสงศรี	
240						โยธาธิการ	บ้านคลองลาดค้ำ	บ้านคลองลาดค้ำ	9	บางม่วง	เมือง	นครสวรรค์	47P	620806	1739795	เหล็ก	100	24.4	09-10/04/2553	น้ำเค็ม,สนิม	0.2		นายธาดา แสงศรี	
241						กทธ.	บ้านบึงน้ำใส	บ้านบึงน้ำใส	9	บ้านมะเกลือ	เมือง	นครสวรรค์	47P	620929	1746979	เหล็ก	150	40	11-12/04/2553	น้ำสนิม,น้ำเค็ม	0.72		นายธาดา แสงศรี	
242						กทธ.		บ้านบึงนาพง	10	บางม่วง	เมืองนครสวรรค์	นครสวรรค์	47P	619683	1744631	เหล็ก	150	39	13-14/04/2553	น้ำสนิม,น้ำเค็ม	0.7		นายธาดา แสงศรี	
243						โยธาธิการ	วัดนิเวศพัฒนา	นิเวศพัฒนา	11	บางม่วง	เมืองนครสวรรค์	นครสวรรค์	47P	621254	1742975	เหล็ก	150	30	15-16/04/2553	น้ำสนิม,น้ำเค็ม	0.54		นายธาดา แสงศรี	
244						กทธ.		บ้านถนนแยก	12	หนองกระโดน	เมืองนครสวรรค์	นครสวรรค์	47P	604688	1744604	เหล็ก	150	57	17-18/04/2553	น้ำแดง,น้ำสนิม	1.03		นายธาดา แสงศรี	
245						รพช.		บ้านเขมะโน	3	หนองกระโดน	เมืองนครสวรรค์	นครสวรรค์	47P	598121	1747975	เหล็ก	100	30	19-20/04/2553	น้ำสนิม,น้ำเค็ม	0.24		นายธาดา แสงศรี	
246						โยธาธิการ		โป่งดินแดง	9	หนองกระโดน	เมืองนครสวรรค์	นครสวรรค์	47P	602685	1743834	เหล็ก	150	63	21-22/04/2553	น้ำเค็ม,น้ำกร่อย	1.13		นายธาดา แสงศรี	
247						โยธาธิการ		บ้านดอนม่วง	3	หนองกรด	เมือง	นครสวรรค์	47P	609384	1737751	เหล็ก	150	36.47	23-24/04/2553	น้ำเค็ม,น้ำกร่อย	0.66		นายธาดา แสงศรี	
248						โยธาธิการ		บ้านชายดง	3	หนองกรด	เมือง	นครสวรรค์	47P	608799	1739076	เหล็ก	150	60	25-26/04/2553	น้ำเค็ม,น้ำกร่อย	1.08		นายธาดา แสงศรี	
249						โยธาธิการ		พระนอน	8	พระนอน	เมืองนครสวรรค์	นครสวรรค์	47P	635466	1729025	เหล็ก	100	36	27-28/04/2553	น้ำเค็ม,กร่อย,มีสารปนเปื้อน	0.29		นายธาดา แสงศรี	

รายงานผลการอุทกถนบ่อบาดาล ปี 2553

สำนักทรัพยากรน้ำบาดาล เขต 2 จังหวัดสุพรรณบุรี

ลำดับ ที่	รหัส แผน	รหัส หมู่บ้าน	พิกัดหมู่บ้าน			หมายเลขบ่อ	หน่วย งานที่ เจาะ	สถาน ที่ตั้ง/จุด สังเกต	ชื่อบ้าน	หมู่ที่	ตำบล	อำเภอ	จังหวัด	พิกัดบ่อบาดาล			ข้อมูลบ่อบาดาลที่จุด			ว/ด/ป ที่เสร็จ	สาเหตุของ การ อุทกถนบ	วัสดุที่ใช้อุทกถนบ		หัวหน้า หน่วย
			ZONE	UTM E	UTM N									ชนิด บ่อ	ขนาด บ่อ (มม.)	ความ ลึก บ่อ(ม)	ดิน เหนียว (ม ³)	ซีเมนต์ (ถุง)						
250							รพช.	พระนอน	8	พระนอน	เมืองนครสวรรค์	นครสวรรค์	47P	633624	1729644	เหล็ก	150	30	29-30/04/2553	น้ำเต็ม,กร่อย,มีสารปนเปื้อน	0.54		นัชชาดา แสงศรี	
251							กทช.	วัดรังงาม	บ้านหัวคอก	9	พระนอน	เมือง	นครสวรรค์	47P	636532	1729568	เหล็ก	125	42	01-02/05/2553	น้ำเต็ม,กร่อย,มีสารปนเปื้อน	0.5		นัชชาดา แสงศรี
252							รพช.	โรงเรียนบ้านสระบัว	โรงเรียนบ้านสระบัว	10	นิคมเขาบ่อแก้ว	พยุหะคีรี	นครสวรรค์	47P	634190	1714768	เหล็ก	100	50	01-02/06/2553	น้ำแดง,เป็นสนิม	0.4		นัชชาดา แสงศรี
253							อนามัย	สถานีอนามัย	บ้านหนองกลอย	6	เขากระลา	พยุหะคีรี	นครสวรรค์	47P	633786	1725593	เหล็ก	150	32	03-04/06/2553	น้ำแดง,เป็นสนิม	0.58		นัชชาดา แสงศรี
254							โยธาธิการ	วัดประสาธวิ	วัดประสาธวิ	8	บางแก้ว	บรรพตพิสัย	นครสวรรค์	47P	590034	1764841	เหล็ก	150	32	05-06/06/2553	น้ำแดง,เป็นสนิม	0.58		นัชชาดา แสงศรี
255							โยธาธิการ	บ้านมิตรภาพ	บ้านมิตรภาพ	7	บางแก้ว	บรรพตพิสัย	นครสวรรค์	47P	590197	1764591	เหล็ก	150	32	07-08/06/2553	น้ำแดง,เป็นสนิม	0.58		นัชชาดา แสงศรี
256							อนามัย		บ้านเกาะปะหนือ	3	วังม้า	ลาดยาว	นครสวรรค์	47P	590778	1731479	เหล็ก	100	34	01-02/06/2553	บ่อชำรุด,น้ำเป็นสนิม	0.27		นายทวี คำภู
257							สปก.		บ้านน้ำลิ้ม	15	วังม้า	ลาดยาว	นครสวรรค์	47P	596889	1734527	เหล็ก	150	32	03-04/06/2553	บ่อชำรุด,น้ำเป็นสนิม	0.58		นายทวี คำภู
258							สปก.		บ้านวังดินดาน	6	วังม้า	ลาดยาว	นครสวรรค์	47P	595561	1736639	เหล็ก	150	46	05-06/06/2553	บ่อชำรุด,น้ำเป็นสนิม	0.83		นายทวี คำภู
259							อนามัย		บ้านศรีอชละคร	3	ศรีอชละคร	ลาดยาว	นครสวรรค์	47P	586096	1737949	เหล็ก	150	42	07-08/06/2553	บ่อชำรุด,มีกลิ่นเหม็น	0.76		นายทวี คำภู
260									บ้านหัวร่วมน้อย	7	ศรีอชละคร	ลาดยาว	นครสวรรค์	47P	589206	1739379	เหล็ก	150	60	9-10/06/2553	น้ำน้อย,เป็นสนิม	1.08		นายทวี คำภู
261							รพช.	บ้านหัวร่วมใหญ่	บ้านหัวร่วมใหญ่	6	ศรีอชละคร	ลาดยาว	นครสวรรค์	47P	589671	1740119	เหล็ก	150	40	11-12/06/2553	บ่อชำรุด,น้ำเป็นสนิม	0.72		นายทวี คำภู
262							อนามัย	บ้านศรีทอง	บ้านศรีทอง	6	หัวน้ำหอม	ลาดยาว	นครสวรรค์	47P	575427	1737790	เหล็ก	100	36	13-14/06/2553	บ่อชำรุด,น้ำเป็นสนิม	0.29		นายทวี คำภู
263							กทช.	บ้านปากคลอง	บ้านปากคลอง	3	บางแก้ว	บรรพตพิสัย	นครสวรรค์	47P	592677	1768176	เหล็ก	125	30	9-10/06/2553	น้ำน้อย	0.36		นัชชาดา แสงศรี
264							โยธาธิการ	บ้านวังหึ่งเพ็ช	บ้านวังหึ่งเพ็ช	5	บางแก้ว	บรรพตพิสัย	นครสวรรค์	47P	594513	1765660	เหล็ก	100	30	11-12/06/2553	น้ำแดง,น้ำเหม็น เลิกใช้	0.24		นัชชาดา แสงศรี
265							โยธาธิการ	บ้านหัวยาง	บ้านหัวยาง	5	บางแก้ว	บรรพตพิสัย	นครสวรรค์	47P	595083	1766279	เหล็ก	150	31.4	13-14/06/2553	น้ำแดง,น้ำเป็นสนิม	0.57		นัชชาดา แสงศรี
266							กทช.	บ้านดงยาง	บ้านดงยาง	2	บ้านแดน	บรรพตพิสัย	นครสวรรค์	47P	595703	1763850	เหล็ก	150	27	15-16/06/2553	น้ำแดง,สนิมเลิกใช้	0.49		นัชชาดา แสงศรี
267							โยธาธิการ	โรงเรียนบ้านเขาหน่อ	บ้านเขาหน่อ	2	บ้านแดน	บรรพตพิสัย	นครสวรรค์	47P	594055	1763497	เหล็ก	100	25.5	17-18/06/2553	น้ำเหม็น,ปูนเลิกใช้	0.2		นัชชาดา แสงศรี
268							รพช.	บ้านเขาลำพระ	บ้านเขาลำพระ	8	เนินศาลา	โกรกพระ	นครสวรรค์	47P	603670	1721531	เหล็ก	100	36	10-11/06/2553	หินปูนมากเลิกใช้	0.29		นัชชาดา แสงศรี
269							อนามัย	บ้านหนองโสน	บ้านหนองโสน	1	ศาลาแดง	โกรกพระ	นครสวรรค์	47P	603546	1724477	เหล็ก	100	42	16-17/06/2553	น้ำน้อย,กร่อย	0.34		นัชชาดา แสงศรี
270							โยธาธิการ	บ้านอู่เฒ่า	อู่เฒ่า	4	เนินกวาง	โกรกพระ	นครสวรรค์	47P	606285	1717558	เหล็ก	100	40	12-13/06/2553	น้ำเต็ม	0.32		นัชชาดา แสงศรี
271							รพช.	บ้านหัวโป่ง	บ้านหัวโป่ง	6	นากลาง	โกรกพระ	นครสวรรค์	47P	608423	1729640	เหล็ก	150	60	14-15/06/2553	น้ำเต็ม	1.08		นัชชาดา แสงศรี
272							กทช.	บ้านหนองตาเฒ่า	บ้านหนองตาเฒ่า	8	โกรกพระ	โกรกพระ	นครสวรรค์	47P	618739	1719623	เหล็ก	150	48	8-9/06/2553	ท่อแตก,น้ำเต็ม	0.86		นัชชาดา แสงศรี
273							โยธาธิการ	บ้านประดู่ดำ	บ้านประดู่ดำ	11	เนินมะกอก	พยุหะคีรี	นครสวรรค์	47P	630778	1708185	เหล็ก	100	50	19-20/06/2553	กร่อย,ปนเปื้อน,เลิกใช้	0.4		นัชชาดา แสงศรี
274							อนามัย	บ้านทุ่งไผ่หินมา	บ้านทุ่งไผ่หินมา	15	นิคมเขาบ่อแก้ว	พยุหะคีรี	นครสวรรค์	47P	631029	1709918	เหล็ก	100	50	21-22/06/2553	ปนเปื้อน,เลิกใช้	0.4		นัชชาดา แสงศรี

รายงานผลการอุทกณบ่อบาดาล ปี 2553

สำนักทรัพยากรน้ำบาดาล เขต 2 จังหวัดสุพรรณบุรี

ลำดับ ที่	รหัส แผน	รหัส หมู่บ้าน	พิกัดหมู่บ้าน			หมายเลขบ่อ	หน่วย งานที่ เจาะ	สถาน ที่ตั้ง/จุด สังเกต	ชื่อบ้าน	หมู่ที่	ตำบล	อำเภอ	จังหวัด	พิกัดบ่อบาดาล			ข้อมูลบ่อบาดาลที่จุด			ว/ด/ป ที่เสร็จ	สาเหตุของ การ อุทกณบ	วัสดุที่ใช้อุทกณบ		หัวหน้า หน่วย
			ZONE	UTM E	UTM N									ชนิด บ่อ	ขนาด บ่อ (มม.)	ความ ลึก บ่อ(ม)	ดิน เหนียว (ม ³)	ซีเมนต์ (ถุง)						
275							อนามย์	บ้านหนองขอ (1)	บ้านหนองขอ	7	หัวหวาย	ดาดลิ	นครสวรรค์	47P	606658	1720784	เหล็ก	100	40	18-19/06/2553	น้ำเค็ม	0.32		ขนาดจุด วนสั้นถี่
276							โยธาธิการ	บ้านหนองขอ (2)	บ้านหนองขอ	7	หัวหวาย	ดาดลิ	นครสวรรค์	47P	606656	1720784	เหล็ก	100	40	20-21/06/2553	น้ำเค็ม	0.32		ขนาดจุด วนสั้นถี่
277							อนามย์	บ้านหนองขอ (3)	บ้านหนองขอ	7	หัวหวาย	ดาดลิ	นครสวรรค์	47P	606657	1720784	เหล็ก	150	46	22-24/06/2553	น้ำเค็ม	0.83		ขนาดจุด วนสั้นถี่
278							กทช.	บ้านหัวน้ำหอม	บ้านหัวน้ำหอม	8	หัวน้ำหอม	ลาดยาว	นครสวรรค์	47P	575600	1736495	เหล็ก	150	34	15-16/06/2553	บ่อชำรุด,น้ำเป็นสนิม	0.61		นายทวี คำมู่
279							อนามย์	บ้านคลองกระดาน	บ้านคลองกระดาน	20	บ้านไร่	ลาดยาว	นครสวรรค์	47P	585080	1760303	เหล็ก	100	33	17-18/06/2553	บ่อชำรุด,น้ำเป็นสนิม	0.26		นายทวี คำมู่
280							รพช.	วัดโพธาราม (วัดใหม่)	บางบ้านไร่	3	โพกรวม	เมืองสิงห์บุรี	สิงห์บุรี	47P	648444	1653253	เหล็ก	100	64	22-24/2/2553	ท่อกรองชำรุด	0.51		นายเฉลิมพล
281						PW23511	โยธาธิการ	บ้านเลขที่ 46 หมู่ 6	ไร่กล้วย	6	โพกรวม	เมืองสิงห์บุรี	สิงห์บุรี	47P	648750	1651945	เหล็ก	100	54	25-26/2/2553	ท่อกร,ท่อกรองชำรุด	0.43		นายเฉลิมพล
282							อนามย์	บ้านไร่กล้วย	ไร่กล้วย	6	โพกรวม	เมืองสิงห์บุรี	สิงห์บุรี	47P	648775	1651944	เหล็ก	100	54	27/02-01/03/2553	ท่อกร,ท่อกรองชำรุด	0.43		นายเฉลิมพล
283						PW21249	โยธาธิการ		โคกพระ	4	โพกรวม	เมืองสิงห์บุรี	สิงห์บุรี	47P	650543	1651775	เหล็ก	150	41	02-03/03/2553	น้ำเป็นสนิมเหล็ก	0.74		นายเฉลิมพล
284						PW3060	โยธาธิการ	บ้านเลขที่ 96 หมู่ 4	โคกพระ	4	โพกรวม	เมืองสิงห์บุรี	สิงห์บุรี	47P	650263	1651769	เหล็ก	100	47	04-06/03/2553	น้ำแดง	0.38		นายเฉลิมพล
285						PW23486	โยธาธิการ	บ้านเลขที่ 75 หมู่ 4	โคกพระ	4	โพกรวม	เมืองสิงห์บุรี	สิงห์บุรี	47P	650093	1651550	เหล็ก	100	36	07-08/03/2553	น้ำเป็นสนิม,ท่อกรองชำรุด	0.29		นายเฉลิมพล
286							รพช.		บ้านโคกพระ	4	โพกรวม	เมืองสิงห์บุรี	สิงห์บุรี	47P	650786	1652240	เหล็ก	100	54	09-11/03/2553	น้ำเป็นสนิมเหล็ก	0.43		นายเฉลิมพล
287							รพช.	บ้านเลขที่ 47 หมู่ 1	บางลา	1	โพกรวม	เมืองสิงห์บุรี	สิงห์บุรี	47P	647668	1650806	เหล็ก	100	64	12-13/03/2553	น้ำเป็นสนิมเหล็ก	0.51		นายเฉลิมพล
288							กทช.		บ้านการ้อง	4	หัวชัน	อินทร์บุรี	สิงห์บุรี	47P	640355	1656729	เหล็ก	150	61	14-16/03/2553	น้ำเป็นสนิมเหล็ก	1.1		นายเฉลิมพล
289						ง.395	อนามย์	สวนรุกขชาติคูเมือง		6	หัวชัน	อินทร์บุรี	สิงห์บุรี	47P	637512	1657868	เหล็ก	100	54	17-18/03/2553	น้ำน้อยทรายเข้าบ่อ	0.43		นายเฉลิมพล
290						PW2095	กทช.		บ้านศาลาแก้ว	9	หัวชัน	อินทร์บุรี	สิงห์บุรี	47P	634076	1661316	เหล็ก	150	60	19-20/03/2553	น้ำมีสนิมเหล็ก	1.08		นายเฉลิมพล
291						ง.305	โยธาธิการ	บ้านเลขที่ 352	บ้านคลองหลอด	10	น้ำตาล	อินทร์บุรี	สิงห์บุรี	47P	647796	1655708	เหล็ก	150	54	21-23/03/2553	น้ำมีสนิมเหล็ก	0.97		นายเฉลิมพล
292						MN904	โยธาธิการ	วัดสุทธาวาส	วัดสุทธาวาส	4	ทับยา	อินทร์บุรี	สิงห์บุรี	47P	644678	1655418	เหล็ก	150	60	07-08/04/2553	ท่อกรองชำรุด,น้ำมีสนิม	1.08		นายเฉลิมพล พญูเปี
293							โยธาธิการ	บ้านแหลมทอง	บ้านแหลมทอง	10	ทับยา	อินทร์บุรี	สิงห์บุรี	47P	642405	1654665	เหล็ก	150	60	09-10/04/2553	ท่อกรชำรุด,น้ำมีสนิม	1.08		นายเฉลิมพล พญูเปี
294						DED23711	รพช.	บ้านไผ่ใหญ่	บ้านไผ่ใหญ่	13	เชิงกลัด	บางระจัน	สิงห์บุรี	47P	636486	1648119	เหล็ก	150	72	11-12/04/2553	ท่อกรชำรุด,น้ำน้อย	1.3		นายเฉลิมพล พญูเปี
295							โยธาธิการ	บ้านทุ่งมะขาม	บ้านทุ่งมะขาม	8	เชิงกลัด	บางระจัน	สิงห์บุรี	47P	634921	1647958	เหล็ก	150	60	13-14/04/2553	น้ำกร่อย,ท่อกรองชำรุด	1.08		นายเฉลิมพล พญูเปี
296						DED23693	รพช.	บ้านโพธิ์พันธุ	บ้านโพธิ์พันธุ	14	ไม้ดัด	บางระจัน	สิงห์บุรี	47P	641040	1641680	เหล็ก	150	57	15-16/04/2553	น้ำมีสนิม	1.03		นายเฉลิมพล พญูเปี
297							อบต.	บ้านกระทุ่มลาย	บ้านกระทุ่มลาย	3	โพประจักษ์	ท่าช้าง	สิงห์บุรี	47P	646344	1633654	เหล็ก	150	60	17-18/04/2553	น้ำมีสนิมเหล็ก	1.08		นายเฉลิมพล พญูเปี
298							อนามย์	สถานีอนามัยทหารฯ	บ้านวิหารขาว	3	วิหารขาว	ท่าช้าง	สิงห์บุรี	47P	649653	1647071	เหล็ก	100	60	19-20/04/2553	น้ำมีสนิมเหล็ก	0.48		นายเฉลิมพล พญูเปี
299						DED23758	กทช.	บ้านสาธุเหนือ	บ้านสาธุเหนือ	13	ท่าข้าม	ค่ายบางระจัน	สิงห์บุรี	47P	647518	1542517	เหล็ก	100	57	21-22/04/2553	ท่อกร-ท่อกรองชำรุด	0.46		นายเฉลิมพล พญูเปี

รายงานผลการอุทกณบ่อบาดาล ปี 2553

สำนักทรัพยากรน้ำบาดาล เขต 2 จังหวัดสุพรรณบุรี

ลำดับ ที่	รหัส แผน	รหัส หมู่บ้าน	พิกัดหมู่บ้าน			หมายเลขบ่อ	หน่วย งานที่ เจาะ	สถาน ที่ตั้ง/จุด สังเกต	ชื่อบ้าน	หมู่ที่	ตำบล	อำเภอ	จังหวัด	พิกัดบ่อบาดาล			ข้อมูลบ่อบาดาลที่จุด			ว/ด/ป ที่เสร็จ	สาเหตุของ การ อุทกณบ	วัสดุที่ใช้อุทกณบ		หัวหน้า หน่วย
			ZONE	UTM E	UTM N									ชนิด บ่อ	ขนาด บ่อ (มม.)	ความ ลึก บ่อ(ม)	ดิน เหนียว (ม ³)	ซีเมนต์ (ถุง)						
300						DOH20445	รพช.	บ้านสาตุกลาง	บ้านสาตุกลาง	12	ท่าข้าม	ค่ายบางระจัน	สิงห์บุรี	47P	647667	1642386	เหล็ก	100	60	23-24/04/2553	น้ำมีสนิม	0.48		นายฉัตร พงษ์เปา
301						DED23769	กทช.	บ้านสาตุกลาง	บ้านสาตุกลาง	12	ท่าข้าม	ค่ายบางระจัน	สิงห์บุรี	47P	647673	1642381	เหล็ก	150	57	25-27/04/2553	ท่อกรุ-ท่อกรองชำรุด	1.03		นายฉัตร พงษ์เปา
302						DED23795	อนามัย	ร.ร.บ้านแก้ววิทยา	บ้านแก้ววิทยา	5	บ้านหม้อ	พรมบุรี	สิงห์บุรี	47P	657344	1631480	เหล็ก	100	57	28-29/04/2553	ท่อกรุ-ท่อกรองชำรุด	0.46		นายฉัตร พงษ์เปา
303							อบค.	วัดโพธิ์เอน	บ้านโพธิ์เอน	6	บางน้ำเชี่ยว	พรมบุรี	สิงห์บุรี	47P	655334	1633775	เหล็ก	150	60	30/04-01/05/2553	ทรายเข้าบ่อ	1.08		นายฉัตร พงษ์เปา
304							รพช.	วัดโพธิ์เอน	บ้านโพธิ์เอน	6	บางน้ำเชี่ยว	พรมบุรี	สิงห์บุรี	47P	655374	1633815	เหล็ก	150	57	02-03/05/2553	น้ำมีกลิ่นสนิมมาก	1.03		นายฉัตร พงษ์เปา
305						Pw2114	โยธาธิการ	บ้านแม่ลา	บ้านแม่ลา	7	บางกระบือ	เมือง	สิงห์บุรี	47P	644838	1650305	เหล็ก	100	69	04-06/05/2553	น้ำมีกลิ่นสนิมและสีกลิ่นเหม็น	0.55		นายฉัตร พงษ์เปา
306							โยธาธิการ		บ้านบางเคื่อ	4	ม่วงหมู	เมือง	สิงห์บุรี	47P	652983	1643523	เหล็ก	100	57	01-03/06/2553	บ่อแตก, ทรายเข้าบ่อ	0.46		นายฉัตร พงษ์เปา
307							โยธาธิการ		บ้านห้วยมะระ	5	หนองกระทุ่ม	ค่ายบางระจัน	สิงห์บุรี	47P	632227	1637760	เหล็ก	150	54	04-05/06/2553	น้ำเป็นสนิมเหล็ก	0.97		นายฉัตร พงษ์เปา
308						20445	อนามัย		บ้านหนองทอง	3	บางระจัน	ค่ายบางระจัน	สิงห์บุรี	47P	645756	1637042	เหล็ก	100	60	06-07/06/2553	น้ำเป็นสนิม	0.48		นายฉัตร พงษ์เปา
309							กทช.		บ้านหัวขังโหลง บ่อ 1	7	บ้านจ่า	บางระจัน	สิงห์บุรี	47P	637143	1645861	เหล็ก	150	57	08-09/06/2553	น้ำเป็นสนิม	1.03		นายฉัตร พงษ์เปา
310							โยธาธิการ		บ้านหัวขังโหลง บ่อ 2	7	บ้านจ่า	บางระจัน	สิงห์บุรี	47P	637295	1545234	เหล็ก	100	54	10-11/06/2553	ท่อกรองชำรุด, บ่อแตก	0.43		นายฉัตร พงษ์เปา
311							กทช.		วัดธรรมเจดีย์	2	สระแจง	บางระจัน	สิงห์บุรี	47P	612369	1674318	เหล็ก	150	60	12-13/06/2553	น้ำเป็นสนิม	1.08		นายฉัตร พงษ์เปา
312							โยธาธิการ		บ้านดอนเจดีย์	2	สระแจง	บางระจัน	สิงห์บุรี	47P	632286	1647446	เหล็ก	150	54	14-15/06/2553	น้ำเป็นสนิม, บ่อแตก	0.97		นายฉัตร พงษ์เปา
313						MN 450	กทช.	บ้านคิม	บ้านคิม	5	สระแจง	บางระจัน	สิงห์บุรี	47P	632478	1644865	เหล็ก	150	66	16-17/06/2553	เป็นสนิม, ทรายเข้าบ่อ	1.19		นายฉัตร พงษ์เปา
314							กทช.	วัดสามัคคีธรรม	บ้านสามัคคีธรรม	3	สระแจง	บางระจัน	สิงห์บุรี	47P	681262	1641578	เหล็ก	150	66	18-19/06/2553	กร่อย	1.19		นายฉัตร พงษ์เปา
315							โยธาธิการ	บ้านสามัคคีธรรม	บ้านสามัคคีธรรม	3	สระแจง	บางระจัน	สิงห์บุรี	47P	631286	1641598	เหล็ก	150	66	20-21/06/2553	ท่อชำรุด, ทรายเข้าบ่อ	1.19		นายฉัตร พงษ์เปา
316							โยธาธิการ	บ้านหนองโจง	บ้านหนองโจง	1	บ้านจ่า	บางระจัน	สิงห์บุรี	47P	640063	1640276	เหล็ก	150	57	22-23/06/2553	ท่อชำรุด, บ่อแตก	1.03		นายฉัตร พงษ์เปา
317							กทช.	โรงเรียนบ้านลำ	บ้านลำเหนือ	7	โพธิ์ชัย	อินทร์บุรี	สิงห์บุรี	47P	656356	1661618	เหล็ก	150	120	24-25/06/2553	น้ำน้อย	2.16		นายฉัตร พงษ์เปา
318							โยธาธิการ	บ้านเป็ง	บ้านเป็ง	3	โพธิ์ชัย	อินทร์บุรี	สิงห์บุรี	47P	652348	1661428	เหล็ก	150	74	26-27/06/2553	ทรายเข้าบ่อ, บ่อแตก	1.33		นายฉัตร พงษ์เปา
319							เทศบาล	สี่แยกหน้าบ้านถนน	บ้านพวน	3	บางน้ำเชี่ยว	พรมบุรี	สิงห์บุรี	47P	656406	1635663	เหล็ก	100	48	28-30/06/2553	ทรายเข้าบ่อ, น้ำน้อย	0.38		นายฉัตร พงษ์เปา
320						7067	โยธาธิการ		บ้านหนองโพธิ์	5	หนองไผ่แบน	เมืองอุทัยธานี	อุทัยธานี	47P	609149	1709156	เหล็ก	100	42	22-24/02/2553	น้ำแดง	0.34		นายอิทธิพล
321							รพช.		บ้านคอนใหญ่	2	สว่างแจ้งบางไจ	สว่างอารมณ์	อุทัยธานี	47P	951286	1723798	เหล็ก	100	37	25-26/02/2553	น้ำน้อย	0.3		นายอิทธิพล
322							โยธาธิการ		วัดหนองก๊ก	3	ทรางสองนาง	สว่างอารมณ์	อุทัยธานี	47P	585000	1719853	เหล็ก	100	45.5	27/02-01/03/2553	น้ำเหม็น	0.36		นายอิทธิพล
323						21490	โยธาธิการ		เนินซาก บ่อ 1	2	หนองไผ่แบน	เมืองอุทัยธานี	อุทัยธานี	47P	609882	1706129	เหล็ก	100	36	02-03/03/2553	น้ำแดง	0.29		นายอิทธิพล
324							ทป.		บ้านหนองโพธิ์ (บ่อ 2)	5	หนองไผ่แบน	เมืองอุทัยธานี	อุทัยธานี	47P	609480	1709183	เหล็ก	150	90	4-6/03/2553	น้ำแห้ง	1.62		นายอิทธิพล

รายงานผลการอุทกถนบอบาตล ปี 2553

ลำนักรัทรพยากรน้ำบาตล เขต 2 จ้งหวัดสุพรรณบุรี

ลำดับที่	รหัสแผน	รหัสหมู่บ้าน	พิกัดหมู่บ้าน			หมายเลขบ่อ	หน่วยงานที่เจาะ	สถานที่ตั้ง/จุดสังเกต	ชื่อบ้าน	หมู่ที่	ตำบล	อำเภอ	จังหวัด	พิกัดบ่อบาตล			ข้อมูลบ่อบาตลที่อุทก			ว/ด/ปที่เสร็จ	สาเหตุของกรอุทกถนบ	วัสดุที่ใช้อุทกถนบ		หัวหน้าหน่วย
			ZONE	UTM E	UTM N									ชนิดบ่อ	ขนาดบ่อ (มม.)	ความลึกบ่อ(ม)	ดินเหนียว (ม ³)	ซีเมนต์ (ถุง)						
325							อนามัย	เขาพะวง บ่อ 1	7	เนินแจง	เมืองอุทัยธานี	อุทัยธานี	47P	609613	1712282	เหล็ก	100	20	07-08/03/2553	น้ำเค็ม	0.16		นายอิทธิพล	
326								บ้านเขาพะวง บ่อ 2	7	เนินแจง	เมืองอุทัยธานี	อุทัยธานี	47P	609553	1712765	เหล็ก	100	21	09-11/03/2553	น้ำเค็ม	0.17		นายอิทธิพล	
327								บ้านจิวงาม	6	เนินแจง	เมืองอุทัยธานี	อุทัยธานี	47P	611477	1707976	เหล็ก	100	33	12-13/03/2553	น้ำแดง, น้ำเค็ม	0.26		นายอิทธิพล	
328								บ้านหนองหวาย	8	หนองหลวง	สว่างอารมณ์	อุทัยธานี	47P	596662	1723408	เหล็ก	100	39	14-16/03/2553	แห้ง	0.31		นายอิทธิพล	
329								บ้านคลองยาว	13	หนองกระทุ่ม	ทัพทัน	อุทัยธานี	47P	580735	1716875	เหล็ก	150	66	17-18/03/2553	ทรายเข้าบ่อ	1.19		นายอิทธิพล	
330								วัดหนองชุมเห็ด	5	พลวงสองนาง	สว่างอารมณ์	อุทัยธานี	47P	570438	1720926	เหล็ก	125	39	19-20/03/2553	น้ำแดง	0.47		นายอิทธิพล	
331							อนามัย	หนองโพธิ์ บ่อ 5	5	หนองไผ่เบน	เมืองอุทัยธานี	อุทัยธานี	47P	609473	1709210	เหล็ก	100	45	21-23/03/2553	น้ำน้อย	0.36		นายอิทธิพล	
332						DCD29343	รพช.	วัดเจ้าวัด	1	เจ้าวัด	บ้านไร่	อุทัยธานี	47P	554202	1677719	เหล็ก	100	30	22-24/02/2553	มือโยกเสีย	0.24		นายสุทิน	
333							กทธ.	โรงเรียนบ้านหัวบง	5	บ้านบึง	บ้านไร่	อุทัยธานี	47P	229171	1661429	เหล็ก	100	36	25-26/02/2553	มือโยกเสีย	0.29		นายสุทิน	
334							สปก.	บ้านหนองปรือ	8	บ้านไร่	บ้านไร่	อุทัยธานี	47P	551090	1670431	เหล็ก	150	42	27/02-01/03/2553	มือโยกเสีย	0.76		นายสุทิน	
335							สปก.	บ้านหนองปรือ	8	บ้านไร่	บ้านไร่	อุทัยธานี	47P	554656	1669326	เหล็ก	150	48	02-03/03/2553	บ่อชำรุด	0.86		นายสุทิน	
336							กทธ.	บ้านสระน้ำหนองใหญ่	11	บ้านไร่	บ้านไร่	อุทัยธานี	47P	552843	1659733	เหล็ก	100	30	04-06/03/2553	บ่อชำรุด	0.24		นายสุทิน	
337							อนามัย	บ้านเขาวาน	4	บ้านใหม่คลองคิง	บ้านไร่	อุทัยธานี	47P	577353	1681793	เหล็ก	100	18	07-08/03/2553	น้ำเป็นสนิม	0.14		นายสุทิน	
338							โยธาธิการ	บ้านเขาวาน	4	บ้านใหม่คลองคิง	บ้านไร่	อุทัยธานี	47P	576737	1681714	เหล็ก	100	36	09-11/03/2553	บ่อชำรุด	0.29		นายสุทิน	
339							กทธ.	บ้านหนองผักนึ่ง	3	บ้านใหม่คลองคิง	บ้านไร่	อุทัยธานี	47P	573122	1684972	เหล็ก	100	42	12-13/03/2553	บ่อชำรุด	0.34		นายสุทิน	
340							โยธาธิการ	บ้านหนองกระบือหนองใหญ่	11	บ้านไร่	บ้านไร่	อุทัยธานี	47P	577786	1680772	เหล็ก	100	30	14-16/03/2553	บ่อชำรุด	0.24		นายสุทิน	
341							อนามัย	สถานีอนามัย	5	บ้านบึง	บ้านไร่	อุทัยธานี	47P	559171	1661427	เหล็ก	100	36	17-18/03/2553	บ่อชำรุด	0.29		นายสุทิน	
342							โยธาธิการ	บ้านหนองปรือ	8	บ้านไร่	บ้านไร่	อุทัยธานี	47P	552181	1669733	เหล็ก	100	51	19-21/03/2553	น้ำเป็นสนิม	0.41		นายสุทิน	
343							โยธาธิการ	วัดผาหัง	2	ห้วยแห้ง	บ้านไร่	อุทัยธานี	47P	555575	1670690	เหล็ก	100	42	22-23/03/2553	บ่อชำรุด	0.34		นายสุทิน	
344							กทธ.	หนองแพบ	7	ตลุกคู	ทัพทัน	อุทัยธานี	47P	581975	1708564	เหล็ก	150	39	07-08/04/2553	น้ำหม็น, น้ำน้อย	0.7		นายอิทธิพล คงดี	
345							อนามัย	ตลุกคู	4	ตลุกคู	ทัพทัน	อุทัยธานี	47P	580321	1706566	เหล็ก	100	33	09-10/04/2553	น้ำน้อย	0.26		นายอิทธิพล คงดี	
346							อนามัย	คลองเล็ก	10	บ่อยาย	สว่างอารมณ์	อุทัยธานี	47P	574477	1724488	เหล็ก	100	36	11-12/04/2553	ทรายเข้าบ่อ	0.29		นายอิทธิพล คงดี	
347							กทธ.	โรงเรียนบ้านวังคต	17	ไผ่เขียว	สว่างอารมณ์	อุทัยธานี	47P	568041	1728589	เหล็ก	100	36	13-14/04/2553	น้ำน้อย	0.29		นายอิทธิพล คงดี	
348							โยธาธิการ	วัดวังปลาต	1	ทุ่งใหญ่	เมือง	อุทัยธานี	47P	603638	1713943	เหล็ก	150	57	15-16/04/2553	น้ำแดง	1.03		นายอิทธิพล คงดี	
349						MC1001UTT535	กทธ.	ร.ร.บ้านหนองไผ่	12	ตลุกคู	ทัพทัน	อุทัยธานี	47P	574723	1711499	เหล็ก	150	18	17-18/04/2553	น้ำแดง	0.32		นายอิทธิพล คงดี	

รายงานผลการอุทกณบ่อบาดาล ปี 2553

สำนักทรัพยากรน้ำบาดาล เขต 2 จังหวัดสุพรรณบุรี

ลำดับ ที่	รหัส แผน	รหัส หมู่บ้าน	พิกัดหมู่บ้าน			หมายเลขบ่อ	หน่วย งานที่ เจาะ	สถาน ที่ตั้ง/จุด สังเกต	ชื่อบ้าน	หมู่ที่	ตำบล	อำเภอ	จังหวัด	พิกัดบ่อบาดาล			ข้อมูลบ่อบาดาลที่จุด			ว/ด/ป ที่เสร็จ	สาเหตุของ การ อุทกณบ	วัสดุที่ใช้อุทกณบ		หัวหน้า หน่วย
			ZONE	UTM E	UTM N									ชนิด บ่อ	ขนาด บ่อ (มม.)	ความ ลึก บ่อ(ม)	ดิน เหนียว (ม ³)	ซีเมนต์ (ถุง)						
350							กทธ.	อบค.ไผ่เขียว	บ้านทุ่งสงบ	2	ไผ่เขียว	สว่างอารมณ์	อุทัยธานี	47P	582797	1727663	เหล็ก	150	75	19-20/04/2553	น้ำแห้งบ่อ	1.35		นายอิทธิพล คงดี
351							กทธ.	บ้านดอนใหญ่	บ้านดอนใหญ่	2	สว่างแจ้งสมายใจ	สว่างอารมณ์	อุทัยธานี	47P	591225	1725003	เหล็ก	150	51.7	21-22/04/2553	น้ำเหม็น	0.93		นายอิทธิพล คงดี
352					MC381UTT185		กทธ.	วัดกลางเขา	บ้านกลางเขา	7	ดอนขวาง	เมือง	อุทัยธานี	47P	607879	1702489	เหล็ก	125	48	23-24/04/2553	น้ำเหม็น	0.58		นายอิทธิพล คงดี
353							กทธ.		บ้านหนองก่	3	พลวงสองนาง	สว่างอารมณ์	อุทัยธานี	47P	584999	1719855	เหล็ก	150	42	25-26/04/2553	น้ำน้อย,น้ำแดง	0.76		นายอิทธิพล คงดี
354							กทธ.		บ้านดอนขวาง	5	ดอนขวาง	เมือง	อุทัยธานี	47P	608770	1702904	เหล็ก	150	105	27-28/04/2553	น้ำแดง	1.89		นายอิทธิพล คงดี
355							กทธ.	อบค.หนองไผ่แบน	หนองโพธิ์	5	หนองไผ่แบน	เมืองอุทัยธานี	อุทัยธานี	47P	609840	1707880	เหล็ก	150	42	29/04-01/05/2553	น้ำแดง	0.76		นายอิทธิพล คงดี
356					MC1052UTT586		กทธ.	บ้านท่าโรงช้าง	บ้านท่าโรงช้าง	1	โนนเหล็ก	เมือง	อุทัยธานี	47P	607115	1712110	เหล็ก	150	40	02-04/05/2553	น้ำเหม็น	0.72		นายอิทธิพล คงดี
357							รพช.	วัดเขาน้ำโจน	บ้านกอลดบัง	5	ทุ่งนางาม	ลานสัก	อุทัยธานี	47P	563992	1703709	เหล็ก	100	42	07-08/04/2553	น้ำมีการปนเปื้อน	3.04		นายสุทิน พานทอง
358					PW5893			วัดร่องคาตี	บ้านร่องคาตี	6	ลานสัก	ลานสัก	อุทัยธานี	47P	555419	1720405	เหล็ก	150	42	09-10/04/2553	น้ำมีการปนเปื้อน	0.76		นายสุทิน พานทอง
359									บ้านยางงาม	13	ระบำ	ลานสัก	อุทัยธานี	47P	554655	1714230	เหล็ก	100	42	11-12/04/2553	น้ำมีการปนเปื้อน	0.34		นายสุทิน พานทอง
360					TK250		กทธ.		โป่งนวล	3	น้ำรอบ	ลานสัก	อุทัยธานี	47P	565808	1717501	เหล็ก	150	30	13-14/04/2553	น้ำมีการปนเปื้อน	0.54		นายสุทิน พานทอง
361							สปก.		บ้านเขาแตร	4	น้ำรอบ	ลานสัก	อุทัยธานี	47P	559306	1721551	เหล็ก	150	34	15-16/04/2553	น้ำมีการปนเปื้อน	0.61		นายสุทิน พานทอง
362							สปก.		บ้านม่วงระชะฮอร์	5	น้ำรอบ	ลานสัก	อุทัยธานี	47P	562052	1716839	เหล็ก	150	48	17-18/04/2553	น้ำเป็นสนิม	0.86		นายสุทิน พานทอง
363							โยธาธิการ		บ้านหินเทิน	5	น้ำรอบ	ลานสัก	อุทัยธานี	47P	562142	1717944	เหล็ก	150	24	19-20/04/2553	น้ำมีการปนเปื้อน	0.43		นายสุทิน พานทอง
364							โยธาธิการ		บ้านห้วยทราย	2	น้ำรอบ	ลานสัก	อุทัยธานี	47P	566268	1712256	เหล็ก	100	54	21-22/04/2553	น้ำมีการปนเปื้อน	0.43		นายสุทิน พานทอง
365					DCD29141			สถานีอนามัยพระสุชิน	บ้านหนองเหิน	6	ประดู่ขึ้น	ลานสัก	อุทัยธานี	47P	565330	1709438	เหล็ก	100	24	23-24/04/2553	น้ำเป็นสนิม	0.19		นายสุทิน พานทอง
366							สปก.		บ้านห้วยปล่า	6	ระบำ	ลานสัก	อุทัยธานี	47P	553540	1720636	เหล็ก	100	30	25-26/04/2553	ท่อชำรุด	0.24		นายสุทิน พานทอง
367					PW8190		โยธาธิการ		บ้านยางงาม	13	ระบำ	ลานสัก	อุทัยธานี	47P	553769	1715235	เหล็ก	100	48	27-28/04/2553	น้ำเป็นสนิม	0.38		นายสุทิน พานทอง
368					PW8189		โยธาธิการ		ใหม่สามัคคี	19	ระบำ	ลานสัก	อุทัยธานี	47P	549348	1720656	เหล็ก	100	24	29-30/04/2553	น้ำมีการปนเปื้อน	0.19		นายสุทิน พานทอง
369					TK461		โยธาธิการ		วัดห้วยทราย	2	น้ำรอบ	ลานสัก	อุทัยธานี	47P	565274	1712696	เหล็ก	100	18	01-02/05/2553	น้ำมีการปนเปื้อน	0.14		นายสุทิน พานทอง
370					TK249		กทธ.		บ้านศากุพัฒนา	16	น้ำรอบ	ลานสัก	อุทัยธานี	47P	565640	1715632	เหล็ก	150	36	03-04/05/2553	น้ำมีการปนเปื้อน	0.65		นายสุทิน พานทอง
371					TK275		กทธ.	บ้านใหม่บ้านใหม่	บ้านใหม่ทองเคียน	5	บ้านใหม่ทองเคียน	บ้านไร่	อุทัยธานี	47P	571774	1683475	เหล็ก	150	90	8-9/06/2553	น้ำมีสารปนเปื้อน	1.62		นายสุทิน พานทอง
372							รพช.	บ้านใหม่คลองไทร	บ้านใหม่คลองไทร	3	เมืองกรุง	บ้านไร่	อุทัยธานี	47P	575701	1683161	เหล็ก	100	36	10-11/06/2553	น้ำเป็นสนิม	0.29		นายสุทิน พานทอง
373							สปก.	บ้านห้วยระบำ	บ้านห้วยระบำ(สวนป่า)	8	เขากวางทอง	หนองกลาง	อุทัยธานี	47P	572922	1704181	เหล็ก	150	45	12-13/06/2553	น้ำเป็นสนิม	0.81		นายสุทิน พานทอง
374							สปก.	บ้านอ้งละเคียนเคียน	บ้านอ้งละเคียนเคียน	8	เขากวางทอง	หนองกลาง	อุทัยธานี	47P	572676	1702907	เหล็ก	150	75	14-15/06/2553	คุณภาพน้ำมีการปนเปื้อน	1.35		นายสุทิน พานทอง

รายงานผลการอุทกณบ่อบาดาล ปี 2553

สำนักทรัพยากรน้ำบาดาล เขต 2 จังหวัดสุพรรณบุรี

ลำดับ ที่	รหัส แผน	รหัส หมู่บ้าน	พิกัดหมู่บ้าน			หมายเลขบ่อ	หน่วย งานที่ เจาะ	สถาน ที่ตั้ง/จุด สังเกต	ชื่อบ้าน	หมู่ที่	ตำบล	อำเภอ	จังหวัด	พิกัดบ่อบาดาล			ข้อมูลบ่อบาดาลที่อุทก			ว/ด/ป ที่เสร็จ	สาเหตุของ การ อุทกณบ	วัสดุที่ใช้อุทกณบ		หัวหน้า หน่วย
			ZONE	UTM E	UTM N									ชนิด บ่อ	ขนาด บ่อ (มม.)	ความ ลึก บ่อ(ม)	ดิน เหนียว (ม ³)	ซีเมนต์ (ถุง)						
375							โยธาธิการ	บ้านสามมบีน	บ้านสามมบีน	11	เขากวางทอง	หนองกลาง	อุทัยธานี	47P	570993	1702215	เหล็ก	100	60	16-17/06/2553	คุณภาพน้ำมีการปนเปื้อน	0.48		นาอสุทิน พานทอง
376							อนามัย	บ้านเขาแหลม	บ้านเขาแหลม	6	เขาชี้อย	ทัพทัน	อุทัยธานี	47P	601261	1708552	เหล็ก	100	21	7-8/06/2553	น้ำน้อย	0.17		นายอิทธิพล คงดี
377							กทธ.	บ้านหนองเต่า	บ้านหนองเต่า	5	เขาชี้อย	ทัพทัน	อุทัยธานี	47P	602325	1710392	เหล็ก	150	78	9-10/06/2553	น้ำน้อย	1.4		นายอิทธิพล คงดี
378							กทธ.	บ้านหนองเต่า	บ้านหนองเต่า บ่อ 2	5	เขาชี้อย	ทัพทัน	อุทัยธานี	47P	602040	1709826	เหล็ก	125	36	11-12/06/2553	น้ำเหม็น	0.43		นายอิทธิพล คงดี
379							โยธาธิการ	บ้านหนองเต่า	บ้านหนองเต่า บ่อ 3	5	เขาชี้อย	ทัพทัน	อุทัยธานี	47P	601696	1709482	เหล็ก	100	24	13-14/06/2553	น้ำน้อย	0.19		นายอิทธิพล คงดี
380							โยธาธิการ	บ้านเขาโลก	บ้านเขาโลก	3	ทุ่งนาไทย	ทัพทัน	อุทัยธานี	47P	599417	1708469	เหล็ก	100	44	15-16/06/2553	น้ำน้อย	0.35		นายอิทธิพล คงดี
381							รพช.	บ้านหนองเหิน	บ้านหนองเหิน	6	ประดู่ขึ้น	ลานสัก	อุทัยธานี	47P	568328	1709973	เหล็ก	100	27	17-18/06/2553	น้ำแดง	0.22		นายอิทธิพล คงดี
382							โยธาธิการ	บ้านเนินเทือง(1)	บ้านเนินเทือง	8	หนองกระทุ่ม	ทัพทัน	อุทัยธานี	47P	584160	1715689	เหล็ก	100	54	19-20/06/2553	น้ำน้อย	0.43		นายอิทธิพล คงดี
383							รพช.	บ้านเนินเทือง(2)	บ้านเนินเทือง	8	หนองกระทุ่ม	ทัพทัน	อุทัยธานี	47P	581966	1717618	เหล็ก	150	54	21-22/06/2553	น้ำน้อย	0.97		นายอิทธิพล คงดี
384							โยธาธิการ	บ้านทุ่งขาว	บ้านทุ่งขาว	9	ไผ่เขียว	สว่างอารมณ์	อุทัยธานี	47P	575048	1728924	เหล็ก	100	36	19-20/06/2553	บ่อชำรุด,น้ำเป็นสนิม	0.29		นายทวิ คำมู่
385							อนามัย	สถานีอนามัยทุ่งขาว	บ้านทุ่งขาว	9	ไผ่เขียว	สว่างอารมณ์	อุทัยธานี	47P	575217	1730234	เหล็ก	100	38	21-22/06/2553	บ่อชำรุด,น้ำเป็นสนิม	0.3		นายทวิ คำมู่
386							โยธาธิการ	บ้านทุ่งนาไทย	บ้านทุ่งนาไทย	1	ทุ่งนาไทย	ทัพทัน	อุทัยธานี	47P	599311	1707185	เหล็ก	100	42	23-24/06/2553	น้ำเหม็น	0.34		นายอิทธิพล คงดี
387							รพช.	บ้านหนองมะนาว	บ้านหนองมะนาว	4	ทัพทัน	ทัพทัน	อุทัยธานี	47P	597440	1709340	เหล็ก	150	40	25-26/06/2553	น้ำเหม็น	0.72		นายอิทธิพล คงดี
388							อนามัย	บ้านทุ่งกระดิน	บ้านทุ่งกระดิน	2	ทุ่งนาไทย	ทัพทัน	อุทัยธานี	47P	597978	1708045	เหล็ก	100	30	27-28/06/2553	น้ำแดง	0.24		นายอิทธิพล คงดี
389							อนามัย	สถานีอนามัยทุ่งนาไทย	บ้านหนองโรง	1	ทุ่งนาไทย	ทัพทัน	อุทัยธานี	47P	599831	1706923	เหล็ก	100	36	29-30/06/2553	น้ำน้อย	0.29		นายอิทธิพล คงดี
390							รพช.	บ้านไร่ด้อยพัฒนา(1)	บ้านไร่ด้อยพัฒนา	21	ไผ่เขียว	สว่างอารมณ์	อุทัยธานี	47P	574227	1732106	เหล็ก	100	42	23-24/06/2553	บ่อชำรุด,น้ำเป็นสนิม	0.34		นายทวิ คำมู่
391							อบต.	บ้านไร่ด้อยพัฒนา(2)	บ้านไร่ด้อยพัฒนา	21	ไผ่เขียว	สว่างอารมณ์	อุทัยธานี	47P	573211	1731403	เหล็ก	150	40	25-26/06/2553	บ่อชำรุด,น้ำเป็นสนิม	0.72		นายทวิ คำมู่
392							โยธาธิการ	บ้านหนองรัก	บ้านหนองรัก	10	ไผ่เขียว	สว่างอารมณ์	อุทัยธานี	47P	572509	1728431	เหล็ก	100	45	27-28/06/2553	บ่อชำรุด,น้ำเป็นสนิม	0.36		นายทวิ คำมู่
393							รพช.	บ้านทับคาเป้า	บ้านทับคาเป้า	9	เขากวางทอง	หนองกลาง	อุทัยธานี	47P	575539	1702214	เหล็ก	150	54	18-19/06/2553	คุณภาพน้ำมีการปนเปื้อน	0.97		นายอสุทิน พานทอง
394							กทธ.	บ้านคลองตะเคียนเตี้ย	บ้านคลองตะเคียนเตี้ย	3	เขากวางทอง	หนองกลาง	อุทัยธานี	47P	571696	1699400	เหล็ก	150	42	20-21/06/2553	คุณภาพน้ำมีการปนเปื้อน	0.76		นายอสุทิน พานทอง
395							กทธ.	บ้านคลองตะเคียนเตี้ย	บ้านคลองตะเคียนเตี้ย	3	เขากวางทอง	หนองกลาง	อุทัยธานี	47P	571090	1699543	เหล็ก	125	21	22-23/06/2553	คุณภาพน้ำมีการปนเปื้อน	0.25		นายอสุทิน พานทอง
396							กทธ.	บ้านหนองกระทุ่ม	บ้านหนองกระทุ่ม	7	เขากวางทอง	หนองกลาง	อุทัยธานี	47P	577420	1698369	เหล็ก	150	21	24-25/06/2553	คุณภาพน้ำมีการปนเปื้อน	0.38		นายอสุทิน พานทอง
397							กทธ.	บ้านวังคองยาง	บ้านวังคองยาง	5	เขากวางทอง	หนองกลาง	อุทัยธานี	47P	575150	1705229	เหล็ก	125	45	26-27/06/2553	คุณภาพน้ำมีการปนเปื้อน	0.54		นายอสุทิน พานทอง
398							สปก.	บ้านประดู่ขึ้น	บ้านประดู่ขึ้น	11	ประดู่ขึ้น	ลานสัก	อุทัยธานี	47P	562960	1709085	เหล็ก	100	48	28-30/06/2553	คุณภาพน้ำมีการปนเปื้อน	0.38		นายอสุทิน พานทอง
399							กทธ.	บ้านคลองขาว	บ้านคลองขาว	2	หนองงูปลี้อย	ทัพทัน	อุทัยธานี	47P	598857	1712008	เหล็ก	125	45	10-11/7/2553	น้ำแห้ง	0.54		นายอิทธิพล คงดี

รายงานผลการอุทกณบ่อบาดาล ปี 2553

สำนักทรัพยากรน้ำบาดาล เขต 2 จังหวัดสุพรรณบุรี

ลำดับ ที่	รหัส แผน	รหัส หมู่บ้าน	พิกัดหมู่บ้าน			หมายเลขบ่อ	หน่วย งานที่ เจาะ	สถาน ที่ตั้ง/ จุด สังเกต	ชื่อบ้าน	หมู่ที่	ตำบล	อำเภอ	จังหวัด	พิกัดบ่อบาดาล			ข้อมูลบ่อบาดาลที่อุทก			ว/ด/ป ที่เสร็จ	สาเหตุของ การ อุทกณบ	วัสดุที่ใช้อุทกณบ		หัวหน้า หน่วย
			ZONE	UTM E	UTM N									ชนิด บ่อ	ขนาด บ่อ (มม.)	ความ ลึก บ่อ(ม)	ดิน เหนียว (ม ³)	ซีเมนต์ (ถุง)						
400							กทช.	บ้านศาลแก้ว	บ้านศาลแก้ว	8	ทัพทัน	ทัพทัน	อุทัยธานี	47P	595467	1711567	เหล็ก	150	48	12-13/7/2553	ทรายเข้าบ่อ	0.86		นายอิทธิพล คงดี
401							โยธาธิการ	บ้านคลองลำปาง (บ่อ 1)	บ้านคลองลำปาง	8	ไผ่เขียว	สว่างอารมณ์	อุทัยธานี	47P	567275	1728384	เหล็ก	100	40	2-3/7/2553	น้ำเป็นสนิม	0.32		นายปาลชัย จมศรี
402							โยธาธิการ	วัดบึงยาว	บ้านคลองลำปาง	8	ไผ่เขียว	สว่างอารมณ์	อุทัยธานี	47P	566660	1727556	เหล็ก	100	42	4-5/7/2553	บ่อชำรุด, น้ำเป็นสนิม	0.34		นายปาลชัย จมศรี
403							ทบ.	บ้านคลองลำปาง (บ่อ 2)	บ้านคลองลำปาง	8	ไผ่เขียว	สว่างอารมณ์	อุทัยธานี	47P	566659	1727608	เหล็ก	150	70	6-7/7/2553	บ่อชำรุด, ทรายเข้าบ่อ	1.26		นายปาลชัย จมศรี
404							โยธาธิการ	บ้านชุมม่วง (บ่อ 1)	บ้านชุมม่วง	8	ไผ่เขียว	สว่างอารมณ์	อุทัยธานี	47P	569304	1727303	เหล็ก	100	40	8-9/7/2553	บ่อชำรุด, น้ำเป็นสนิม	0.32		นายปาลชัย จมศรี
405							โยธาธิการ	บ้านชุมม่วง (บ่อ 2)	บ้านชุมม่วง	8	ไผ่เขียว	สว่างอารมณ์	อุทัยธานี	47P	569017	1727199	เหล็ก	100	43	10-11/7/2553	บ่อชำรุด, ทรายเข้าบ่อ	0.34		นายปาลชัย จมศรี
406							สปก.	บ้านคลองลำปาง	บ้านคลองลำปาง	16	ไผ่เขียว	สว่างอารมณ์	อุทัยธานี	47P	565733	1728178	เหล็ก	150	46	12-13/7/2553	บ่อชำรุด, น้ำเป็นสนิม	0.83		นายปาลชัย จมศรี
407							สปก.	บ้านวังเกษคร	บ้านวังเกษคร	17	ไผ่เขียว	สว่างอารมณ์	อุทัยธานี	47P	567474	1725673	เหล็ก	150	42	14-15/7/2553	บ่อชำรุด, น้ำเป็นสนิม	0.76		นายปาลชัย จมศรี
408							สปก.	วัดชุมม่วง	บ้านชุมม่วง	22	ไผ่เขียว	สว่างอารมณ์	อุทัยธานี	47P	569900	1727550	เหล็ก	150	43	16-17/7/2553	บ่อชำรุด, น้ำเป็นสนิม	0.77		นายปาลชัย จมศรี
409							กรมอนามัย	บ้านคลองข่อย	บ้านคลองข่อย	11	ไผ่เขียว	สว่างอารมณ์	อุทัยธานี	47P	562943	1724685	เหล็ก	100	47	18-19/7/2553	บ่อชำรุด, สนิม, ทรายเข้า	0.38		นายปาลชัย จมศรี
410							รพช.	โพธิ์ม่วงพันธ์	โพธิ์ม่วงพันธ์	4	โพธิ์ม่วงพันธ์	สามโก้	อ่างทอง	47P	634228	1611453	เหล็ก	150	54	22-24/02/2553	สนิมเหล็ก		0.97	นายอำนาจ
411							รพช.	บ้านหัวกระบัง	บ้านหัวกระบัง	1	สามโก้	สามโก้	อ่างทอง	47P	637971	1612538	เหล็ก	150	132	25-26/02/2553	น้ำเค็ม		2.38	นายอำนาจ
412								บ้านหนองแขม	บ้านหนองแขม	10	แสวงหา	แสวงหา	อ่างทอง	47P	639032	1633059	เหล็ก	100	54	27-28/02/2553	น้ำเค็ม		0.43	นายอำนาจ
413							รพช.	บ้านไผ่นกอน	บ้านไผ่นกอน	6	ราษฎร์พัฒนา	สามโก้	อ่างทอง	47P	639140	1615165	เหล็ก	150	137	01-03/03/2553	น้ำเค็ม		2.47	นายอำนาจ
414							โยธาธิการ	บ้านหนองหูลูด	บ้านหนองหูลูด	4	มงคลธรรมนิมิต	สามโก้	อ่างทอง	47P	631127	1618796	เหล็ก	100	160	04-05/03/2553	น้ำเค็ม		1.28	นายอำนาจ
415							โยธาธิการ	บ้านโพธิ์ค้อม	บ้านโพธิ์ค้อม	7	สามโก้	สามโก้	อ่างทอง	47P	634633	1616341	เหล็ก	150	170	06-07/03/2553	น้ำเค็ม		3.06	นายอำนาจ
416							อนามัย	บ้านโพธิ์สำราญ บ่อ 1	บ้านโพธิ์สำราญ	5	บ้านพราน	แสวงหา	อ่างทอง	47P	640704	1626511	เหล็ก	100	60	08-10/03/2553	น้ำเค็ม		0.48	นายอำนาจ
417							อนามัย	บ้านโพธิ์สำราญ บ่อ 2	บ้านโพธิ์สำราญ	5	บ้านพราน	แสวงหา	อ่างทอง	47P	639858	1626443	เหล็ก	100	60	11-12/03/2553	น้ำเค็ม		0.48	นายอำนาจ
418								บ้านทุ่งแห้ว	บ้านทุ่งแห้ว	9	แสวงหา	แสวงหา	อ่างทอง	47P	640557	1633515	เหล็ก	150	67	13-14/03/2553	น้ำเค็ม		1.21	นายอำนาจ
419								บ้านหนองเขม บ่อ 1	บ้านหนองเขม	10	แสวงหา	แสวงหา	อ่างทอง	47P	638592	1633248	เหล็ก	100	54	15-16/03/2553	น้ำเค็ม		0.43	นายอำนาจ
420								บ้านทุ่งแค	บ้านทุ่งแค	10	แสวงหา	แสวงหา	อ่างทอง	47P	639671	1633251	เหล็ก	100	60	17-18/03/2553	น้ำเค็ม		0.48	นายอำนาจ
421								บ้านทองเลื่อน	บ้านทองเลื่อน	11	แสวงหา	แสวงหา	อ่างทอง	47P	638464	1635108	เหล็ก	100	60	19-21/03/2553	น้ำเค็ม		0.48	นายอำนาจ
422								บ้านแสวงหา	บ้านแสวงหา	14	แสวงหา	แสวงหา	อ่างทอง	47P	643031	1631669	เหล็ก	150	60	22-24/03/2553	น้ำเค็ม		1.08	นายอำนาจ
423								บ้านโรงนา	บ้านโรงนา	6	ยางซ้าย	โพธิ์ทอง	อ่างทอง	47P	640651	1621641	เหล็ก	150	121	25-27/03/2553	น้ำเค็ม		2.18	นายอำนาจ
424								ศาลเจ็ดยอด	ศาลเจ็ดยอด	8	สาวร้องไห้	วิเศษชัยชาญ	อ่างทอง	47P	631544	1609087	เหล็ก	150	174	28-31/03/2553	น้ำเค็ม		3.13	นายอำนาจ

รายงานผลการอุทกณบ่อบาดาล ปี 2553

สำนักทรัพยากรน้ำบาดาล เขต 2 จังหวัดสุพรรณบุรี

ลำดับ ที่	รหัส แผน	รหัส หมู่บ้าน	พิกัดหมู่บ้าน			หมายเลขบ่อ	หน่วย งานที่ เจาะ	สถาน ที่ตั้ง/จุด สังเกต	ชื่อบ้าน	หมู่ที่	ตำบล	อำเภอ	จังหวัด	พิกัดบ่อบาดาล			ข้อมูลบ่อบาดาลที่จุด			ว/ด/ป ที่เสร็จ	สาเหตุของ การ อุทกณบ	วัสดุที่ใช้อุทกณบ		หัวหน้า หน่วย
			ZONE	UTM E	UTM N									ชนิด บ่อ	ขนาด บ่อ (มม.)	ความ ลึก บ่อ(ม)	ดิน เหนียว (ม ³)	ซีเมนต์ (ถุง)						
425							โยธาธิการ	บ้านสาวร้องไห้	บ้านสาวร้องไห้	4	สาวร้องไห้	วิเศษชัยชาญ	อ่างทอง	47P	629541	1609074	เหล็ก	150	200	07-09/04/2553	บ่อแตก		3.6	นายอำนาจ ศรีวงษ์
426							รพช.	บ้านสาวร้องไห้	บ้านสาวร้องไห้	4	สาวร้องไห้	วิเศษชัยชาญ	อ่างทอง	47P	629400	1609205	เหล็ก	100	115	10-11/04/2553	น้ำเต็ม		0.92	นายอำนาจ ศรีวงษ์
427							โยธาธิการ	บ้านสาวร้องไห้	บ้านสาวร้องไห้	4	สาวร้องไห้	วิเศษชัยชาญ	อ่างทอง	47P	629879	1608561	เหล็ก	100	160	12-14/04/2553	น้ำเต็ม		1.28	นายอำนาจ ศรีวงษ์
428							รพช.	บ้านห้วยคล้า	บ้านห้วยคล้า	3	สาวร้องไห้	วิเศษชัยชาญ	อ่างทอง	47P	631171	1610726	เหล็ก	150	189	15-16/04/2553	บ่อแตก		3.4	นายอำนาจ ศรีวงษ์
429							รพช.	บ้านหนองผักกระเฉด	บ้านหนองผักกระเฉด	2	สาวร้องไห้	วิเศษชัยชาญ	อ่างทอง	47P	633457	1607202	เหล็ก	150	152	17-19/04/2553	น้ำเต็ม		2.74	นายอำนาจ ศรีวงษ์
430									บ้านโคกมระมู	6	ม่วงเคี้ย	วิเศษชัยชาญ	อ่างทอง	47P	643462	1616368	เหล็ก	150	145	20-21/04/2553	บ่อแตก		2.61	นายอำนาจ ศรีวงษ์
431							โยธาธิการ	วัดใหม่โคกมระมู	บ้านโคกมระมู	6	ม่วงเคี้ย	วิเศษชัยชาญ	อ่างทอง	47P	643595	1616818	เหล็ก	150	47	22-24/04/2553	น้ำเต็ม		0.85	นายอำนาจ ศรีวงษ์
432									บ้านเจ้าตะละ	7	ม่วงเคี้ย	วิเศษชัยชาญ	อ่างทอง	47P	643014	1616951	เหล็ก	100	151	25-26/04/2553	บ่อแตก		1.21	นายอำนาจ ศรีวงษ์
433							โยธาธิการ		หัวคลอง	11	ม่วงเคี้ย	วิเศษชัยชาญ	อ่างทอง	47P	641317	1618388	เหล็ก	150	151	27-29/04/2553	บ่อแตก		2.72	นายอำนาจ ศรีวงษ์
434									หัวคลอง	12	ม่วงเคี้ย	วิเศษชัยชาญ	อ่างทอง	47P	642816	1618843	เหล็ก	150	143	30/04-01/05/2553	บ่อแตก		2.57	นายอำนาจ ศรีวงษ์
435							โยธาธิการ		วัดคลองสำโรง	4	หลักแก้ว	วิเศษชัยชาญ	อ่างทอง	47P	638055	1605474	เหล็ก	150	131	01-04/05/2553	น้ำเต็ม		2.36	นายอำนาจ ศรีวงษ์
436									บ้านคลองขวาง	4	หลักแก้ว	วิเศษชัยชาญ	อ่างทอง	47P	636834	1604467	เหล็ก	150	144	05-06/05/2553	บ่อแตก		2.59	นายอำนาจ ศรีวงษ์
437							โยธาธิการ		บ้านลาดหญ้าไทร	3	หลักแก้ว	วิเศษชัยชาญ	อ่างทอง	47P	640154	1603373	เหล็ก	150	126	07-09/05/2553	บ่อแตก		2.27	นายอำนาจ ศรีวงษ์
438							โยธาธิการ		บ้านคลองคด	2	หลักแก้ว	วิเศษชัยชาญ	อ่างทอง	47P	638836	1603649	เหล็ก	150	177	10-11/05/2553	บ่อแตก		3.19	นายอำนาจ ศรีวงษ์
439								บ้านคาบ	บ้านคาบ	5	คลองขนา	วิเศษชัยชาญ	อ่างทอง	47P	646445	1605862	เหล็ก	150	135	12-14/05/2553	บ่อแตก		2.43	นายอำนาจ ศรีวงษ์
440							โยธาธิการ		บ้านทุ่งดาเงิน	11	รามะสัก	โพธิ์ทอง	อ่างทอง	47P	630559	1626941	เหล็ก	150	97	18-20/05/2553	บ่อแตก		1.75	นายอำนาจ ศรีวงษ์
441							โยธาธิการ		วัดลั่นทม บ่อ 1	2	รามะสัก	โพธิ์ทอง	อ่างทอง	47P	635525	1621971	เหล็ก	150	61	21-22/05/2553	บ่อแตก		1.1	นายอำนาจ ศรีวงษ์
442							เทศบาล		วัดลั่นทม บ่อ 2	2	รามะสัก	โพธิ์ทอง	อ่างทอง	47P	635542	1621965	เหล็ก	150	108	23-25/05/2553	บ่อแตก		1.94	นายอำนาจ ศรีวงษ์
443							โยธาธิการ		บ้านรามะสัก	1	รามะสัก	โพธิ์ทอง	อ่างทอง	47P	636781	1621550	เหล็ก	150	42	26-27/05/2553	บ่อแตก		0.76	นายอำนาจ ศรีวงษ์
444									บ้านสามขาว	2	อบทม	สามโก้	อ่างทอง	47P	633648	1613224	เหล็ก	150	183	28-30/05/2553	น้ำเต็ม		3.29	นายอำนาจ ศรีวงษ์
445									บ้านหน้าวัดโบสถ์	2	สามโก้	สามโก้	อ่างทอง	47P	637298	1613110	เหล็ก	150	177	07-09/06/2553	บ่อแตก,น้ำเต็ม		3.19	นายอำนาจ ศรีวงษ์
446							กทช.	บ้านไผ่วง	บ้านดอนสะแก	1	ไผ่วง	วิเศษชัยชาญ	อ่างทอง	47P	632890	1602239	เหล็ก	150	136	15-17/06/2553	บ่อแตก		2.45	นายอำนาจ ศรีวงษ์
447							โยธาธิการ	บ้านไผ่วง	บ้านไผ่วง	2	ไผ่วง	วิเศษชัยชาญ	อ่างทอง	47P	633089	1602828	เหล็ก	150	200	18-19/06/2553	บ่อแตก		3.6	นายอำนาจ ศรีวงษ์
448							อนามัย	บ้านท้ายลาด	บ้านท้ายลาด	7	หัวสะพาน	วิเศษชัยชาญ	อ่างทอง	47P	648922	1610772	เหล็ก	100	120	20-22/06/2553	บ่อแตก		0.96	นายอำนาจ ศรีวงษ์
449							โยธาธิการ	โรงสีเก่า	บ้านท่าช้าง	4	ท่าช้าง	วิเศษชัยชาญ	อ่างทอง	47P	646310	1610957	เหล็ก	150	133	23-24/06/2553	บ่อแตก		2.39	นายอำนาจ ศรีวงษ์

รายงานผลการอุทกชลบ่อบาดาล ปี 2553

สำนักทรัพยากรน้ำบาดาล เขต 2 จังหวัดสุพรรณบุรี

ลำดับ ที่	รหัส แผน	รหัส หมู่บ้าน	พิกัดหมู่บ้าน			หมายเลขบ่อ	หน่วย งานที่ เจาะ	สถาน ที่ตั้ง/จุด สังเกต	ชื่อบ้าน	หมู่ที่	ตำบล	อำเภอ	จังหวัด	พิกัดบ่อบาดาล			ข้อมูลบ่อบาดาลที่จุด			ว/ด/ป ที่เสร็จ	สาเหตุของ การ อุทกชลบ	วัสดุที่ใช้อุทกชลบ		หัวหน้า หน่วย
			ZONE	UTM E	UTM N									ชนิด บ่อ	ขนาด บ่อ (มม.)	ความ ลึก บ่อ(ม)	ดิน เหนียว (ม ³)	ซีเมนต์ (ถุง)						
450							โยธาธิการ	บ้านท่าหนบ	บ้านท่าหนบ	3	ท่าช้าง	วิเศษชัยชาญ	อ่างทอง	47P	646795	1610254	เหล็ก	150	136	25-27/06/2553	บ่อแตก		2.45	นายอำนาจ ศรีงามน้ำ
451							โยธาธิการ	วัดแจ้ง	บ้านตลาดกรวด	5	ตลาดกรวด	เมือง	อ่างทอง	47P	656963	1617314	เหล็ก	150	133	28-29/06/2553	บ่อแตก		2.39	นายอำนาจ ศรีงามน้ำ
452							โยธาธิการ	บ้านต้นทอง	บ้านต้นทอง	4	ไผ่ม่วง	วิเศษชัยชาญ	อ่างทอง	47P	635494	1605758	เหล็ก	150	149	30/06-2/07/2553	บ่อแตก		2.68	นายอำนาจ ศรีงามน้ำ
453							โยธาธิการ	บ้านท่าช้าง	บ้านท่าช้าง	7	ท่าช้าง	วิเศษชัยชาญ	อ่างทอง	47P	647168	1610224	เหล็ก	150	114	21-22/7/2553	บ่อแตก		2.05	นายอำนาจ ศรีงามน้ำ
454								วัดหัวสะพาน	บ้านหัวสะพาน	3	จำลอง	แสวงหา	อ่างทอง	47P	647600	1630675	เหล็ก	150	160	23-25/7/2553	บ่อแตก		2.88	นายอำนาจ ศรีงามน้ำ
455								โรงเรียนโศภนพัฒนา	บ้านโศภนพัฒนา	6	โศภนพัฒนา	วิเศษชัยชาญ	อ่างทอง	47P	650142	1606331	เหล็ก	150	162	26-27/7/2553	บ่อแตก		2.92	นายอำนาจ ศรีงามน้ำ
456								บ้านต้นทอง	บ้านต้นทอง	3	ไผ่ม่วง	วิเศษชัยชาญ	อ่างทอง	47P	635422	1605350	เหล็ก	150	162	28-30/7/2553	บ่อแตก		2.92	นายอำนาจ ศรีงามน้ำ
457							โยธาธิการ	บ้านหัวสะพาน	บ้านหัวสะพาน	3	จำลอง	แสวงหา	อ่างทอง	47P	647507	1630684	เหล็ก	150	114	13-15/7/2553	บ่อแตก		2.05	นายอำนาจ ศรีงามน้ำ
458								วัดแจ้ง	บ้านตลาดกรวด	5	ตลาดกรวด	เมือง	อ่างทอง	47P	657100	1617458	เหล็ก	150	126	16-17/7/2553	บ่อแตก		2.27	นายอำนาจ ศรีงามน้ำ
459								วัดท่าช้าง	บ้านท่าหนบ	5	สี่ร้อย	วิเศษชัยชาญ	อ่างทอง	47P	646482	1610951	เหล็ก	150	132	18-20/7/2553	บ่อแตก		2.38	นายอำนาจ ศรีงามน้ำ
460							กทช.		บ้านพระแก้ว	3	กระจิว	ภาชี	พระนครศรีอยุธยา	47P	681779	1595729	เหล็ก	150	95	22-24/02/2553	บ่อแตก,น้ำเค็ม		1.71	นายอัคร
461							กทช.		โรงเรียนบ้านพระแก้ว	6	กระจิว	ภาชี	พระนครศรีอยุธยา	47P	681190	1596057	เหล็ก	150	105	25-26/02/2553	บ่อแตก,น้ำเค็ม		1.89	นายอัคร
462							อนามัย		บ้านอรุญญิก	5	ปากท่า	ท่าเรือ	พระนครศรีอยุธยา	47P	679698	1603469	เหล็ก	150	92	27-28/02/2553	บ่อแตก,น้ำเค็ม		1.66	นายอัคร
463							อนามัย		วัดบ้านซีก	1	พระแก้ว	ภาชี	พระนครศรีอยุธยา	47P	680939	1598200	เหล็ก	150	110	01-03/03/2553	บ่อแตก,น้ำเค็ม		1.98	นายอัคร
464							อบต.ข้างเขา		บ้านคอนพรม	2	พระแก้ว	ภาชี	พระนครศรีอยุธยา	47P	683034	1597080	เหล็ก	100	50	04-05/03/2553	บ่อแตก,น้ำเค็ม		0.48	นายอัคร
465							โยธาธิการ		บ้านโพธิ์สำเนา	4	บ้านซึ้ง	นครหลวง	พระนครศรีอยุธยา	47P	680158	1598450	เหล็ก	100	84	06-07/03/2553	บ่อแตก,น้ำเค็ม		0.67	นายอัคร
466							โยธาธิการ		โรงเรียนบ้านระโสม	6	ระโสม	ภาชี	พระนครศรีอยุธยา	47P	691633	1592695	เหล็ก	100	95	08-10/03/2553	บ่อแตก,น้ำเค็ม		0.76	นายอัคร
467							อบต.ข้างเขา		บ้านหนองขย	8	ระโสม	ภาชี	พระนครศรีอยุธยา	47P	689166	1591795	เหล็ก	150	96	11-12/03/2553	บ่อแตก,น้ำเค็ม		1.73	นายอัคร
468							อนามัย		วัดหัวปลวก	2	ขย	บางปะหัน	พระนครศรีอยุธยา	47P	663991	1594138	เหล็ก	150	119	13-14/03/2553	บ่อแตก,น้ำเค็ม		2.14	นายอัคร
469							อนามัย		โรงเรียนโพธิ์สำเนา	4	บ้านซึ้ง	นครหลวง	พระนครศรีอยุธยา	47P	679963	1598540	เหล็ก	150	102	15-16/03/2553	บ่อแตก,น้ำเค็ม		1.84	นายอัคร
470							โยธาธิการ		บ้านหัวสะแก	3	บ้านซึ้ง	นครหลวง	พระนครศรีอยุธยา	47P	675963	1597089	เหล็ก	150	95	17-18/03/2553	บ่อแตก,น้ำเค็ม		1.71	นายอัคร
471							อนามัย		บ้านหาดทราย	1	บ้านคั่ง	บางบาล	พระนครศรีอยุธยา	47P	658385	1587166	เหล็ก	100	98	19-21/03/2553	บ่อแตก,น้ำเค็ม		0.78	นายอัคร
472							รพช.		บ้านโพธิ์ทะเล	6	พระขาว	บางบาล	พระนครศรีอยุธยา	47P	657869	1584500	เหล็ก	100	98	22-24/03/2553	บ่อแตก,น้ำเค็ม		0.78	นายอัคร
473							โยธาธิการ		บ้านมาบโพธิ์	4	ระโสม	ภาชี	พระนครศรีอยุธยา	47P	691466	1591314	เหล็ก	150	95	25-27/03/2553	บ่อแตก,น้ำเค็ม		1.71	นายอัคร
474							อนามัย		บ้านหาดทราย	1	บ้านคั่ง	บางบาล	พระนครศรีอยุธยา	47P	658572	1587139	เหล็ก	150	97	28-31/03/2553	บ่อแตก,น้ำเค็ม		1.75	นายอัคร

รายงานผลการอุทกถนบอบาตล ปี 2553

ลำนักรัพยากรน้ำบาตล เขต 2 จ้งหวัดสุพรรณบุรี

ลำดับที่	รหัสแผน	รหัสหมู่บ้าน	พิคัดหมุ่บ้าน			หมายเลขบ่อ	หน่วยงานที่เจาะ	สถานที่ตั้ง/จุดสังเกต	ชื่อบ้าน	หมุ่ที่	ตำบล	อำเภอ	จ้งหวัด	พิคัดบ่อบาตล			ข้อมูลบ่อบาตลที่อุค			ว/ด/ปที่เสร็จ	สาเหตุของกรอุคถนบ	วัคคู้ที่ใช้อุคถนบ		หัวหน้ำหน่วย
			ZONE	UTM E	UTM N									ชนิดบ่อ	ขนาดบ่อ (มม.)	ความลึกบ่อ(ม)	ดินเหนียว (ม ³)	ซีเมนต์ (ถุง)						
475							อนามัย	วัดนาค	วัดนาค	3	พิคัดเพียน	มหาธาธา	พระนศรครืออุชยา	47P	666126	1614559	เหล็ก	150	105	07-09/04/2553	บ่อแตกน้ำเต็ม		1.89	นายศคัร ศรเสถียร
476							อนามัย	วัดนาค	วัดนาค	3	พิคัดเพียน	มหาธาธา	พระนศรครืออุชยา	47P	666255	1614657	เหล็ก	100	98	10-11/04/2553	บ่อแตกน้ำเต็ม		0.78	นายศคัร ศรเสถียร
477							โธธาธาการ	บ้านพิคัดเพียน	บ้านพิคัดเพียน	4	พิคัดเพียน	มหาธาธา	พระนศรครืออุชยา	47P	666431	1614532	เหล็ก	100	120	12-14/04/2553	บ่อแตกน้ำเต็ม		0.96	นายศคัร ศรเสถียร
478							โธธาธาการ	บ้านพิคัดเพียน	บ้านพิคัดเพียน	6	พิคัดเพียน	มหาธาธา	พระนศรครืออุชยา	47P	666246	1614318	เหล็ก	100	102	15-16/04/2553	บ่อแตกน้ำเต็ม		0.82	นายศคัร ศรเสถียร
479							รพช.	บ้านคคองควาย	บ้านคคองควาย	1	น้ำเค้ำ	มหาธาธา	พระนศรครืออุชยา	47P	664695	1618682	เหล็ก	100	85	17-19/04/2553	บ่อแตกน้ำเต็ม		0.68	นายศคัร ศรเสถียร
480							อนามัย	วัดแจ้จ้ง	วัดแจ้จ้ง	6	พิคัดเพียน	มหาธาธา	พระนศรครืออุชยา	47P	666080	1614274	เหล็ก	150	115	20-21/04/2553	บ่อแตกน้ำเต็ม		2.07	นายศคัร ศรเสถียร
481							โธธาธาการ	วัดกระโจมทอง	วัดกระโจมทอง	2	พิคัดเพียน	มหาธาธา	พระนศรครืออุชยา	47P	667004	1616551	เหล็ก	100	104	22-24/04/2553	บ่อแตกน้ำเต็ม		0.83	นายศคัร ศรเสถียร
482							กพธ.	วัดเวฬุวัน	วัดเวฬุวัน	2	โรงช้ำง	มหาธาธา	พระนศรครืออุชยา	47P	666940	1613982	เหล็ก	150	115	25-26/04/2553	บ่อแตกน้ำเต็ม		2.07	นายศคัร ศรเสถียร
483							โธธาธาการ	บ้านโรงช้ำง	บ้านโรงช้ำง	2	โรงช้ำง	มหาธาธา	พระนศรครืออุชยา	47P	666924	1613898	เหล็ก	150	110	27-29/04/2553	บ่อแตกน้ำเต็ม		1.98	นายศคัร ศรเสถียร
484							โธธาธาการ	บ้านโรงช้ำง	บ้านโรงช้ำง	3	โรงช้ำง	มหาธาธา	พระนศรครืออุชยา	47P	667986	1614207	เหล็ก	150	101	30/04-01/05/2553	บ่อแตกน้ำเต็ม		1.82	นายศคัร ศรเสถียร
485							กพธ.	โรงเรียนบ้านเกาะเกิด	บ้านเกาะเกิด	3	เกาะเกิด	บางปะอิน	พระนศรครืออุชยา	47P	668459	1570488	เหล็ก	150	170	02-04/05/2553	น้ำเต็มบ่อแตก		3.06	นายศคัร ศรเสถียร
486							อนามัย	บ้านบางเคียน	บ้านบางเคียน	9	บางกระสัน	บางปะอิน	พระนศรครืออุชยา	47P	656804	1569225	เหล็ก	150	120	05-06/05/2553	บ่อแตกน้ำเต็ม		2.16	นายศคัร ศรเสถียร
487							รพช.	โรงเรียนวัดขม	โรงเรียนวัดขม	1	วัดขม	บางปะอิน	พระนศรครืออุชยา	47P	669896	1578397	เหล็ก	150	150	07-09/05/2553	น้ำเต็มบ่อแตก		2.7	นายศคัร ศรเสถียร
488							รพช.	โรงเรียนวัดขม	โรงเรียนวัดขม	1	วัดขม	บางปะอิน	พระนศรครืออุชยา	47P	669887	1578396	เหล็ก	150	150	10-11/05/2553	บ่อแตกน้ำเต็ม		2	นายศคัร ศรเสถียร
489							อนามัยวัดขม	บ้านวัดขม	บ้านวัดขม	4	วัดขม	บางปะอิน	พระนศรครืออุชยา	47P	670275	1577532	เหล็ก	150	140	12-14/05/2553	บ่อแตกน้ำเต็ม		2.52	นายศคัร ศรเสถียร
490							โธธาธาการ		บ้านคคองน้อย	6	ศาลาลอย	ท่าเรือ	พระนศรครืออุชยา	47P	685294	1607178	เหล็ก	100	120	18-20/05/2553	บ่อแตกน้ำเต็ม		0.96	นายสุวิน พานทอง
491							อบค.		บ้านระโสม	6	ระโสม	ภาชี	พระนศรครืออุชยา	47P	691748	1592478	เหล็ก	150	140	21-22/05/2553	บ่อแตกน้ำเต็ม		2.52	นายสุวิน พานทอง
492							โธธาธาการ		บ้านสวนขวัญ	12	โคกม่วง	ภาชี	พระนศรครืออุชยา	47P	686207	1593235	เหล็ก	150	112	23-25/05/2553	บ่อแตกน้ำเต็ม		2.02	นายสุวิน พานทอง
493							โธธาธาการ		บ้านคคอง 6	3	ลำดาธา	วังน้อย	พระนศรครืออุชยา	47P	686746	1375259	เหล็ก	100	108	26-27/05/2553	บ่อแตกน้ำเต็ม		0.86	นายสุวิน พานทอง
494							โธธาธาการ		โรงเรียนบ้านบ่อคคอง	4	บ่อคคอง	วังน้อย	พระนศรครืออุชยา	47P	682288	1576651	เหล็ก	100	130	28-30/05/2553	บ่อแตกน้ำเต็ม		1.04	นายสุวิน พานทอง
495							อบจ.		บ้านบ่อม	1	บ้านบ่อม	อุชยา	พระนศรครืออุชยา	47P	666403	1587176	เหล็ก	100	120	31/05-01/06/2553	บ่อแตกน้ำเต็ม		0.96	นายสุวิน พานทอง
496							อบค.		บ้านบ่อม	11	บ้านบ่อม	อุชยา	พระนศรครืออุชยา	47P	662534	1584457	เหล็ก	100	120	02-04/06/2553	บ่อแตกน้ำเต็ม		0.96	นายสุวิน พานทอง
497							โธธาธาการ		บ้านบางกระสัน	3	บางกระสัน	บางปะอิน	พระนศรครืออุชยา	47P	668852	1570092	เหล็ก	100	230	05-06/06/2553	บ่อแตกน้ำเต็ม		1.84	นายสุวิน พานทอง
498							กพธ.		วัดภูเขาทอง	2	ภูเขาทอง	อุชยา	พระนศรครืออุชยา	47P	665942	1588943	เหล็ก	150	132	18-20/05/2553	บ่อแตกน้ำเต็ม		2.38	นายศคัร ศรเสถียร
499							กพธ.		บ้านภูเขาทอง	2	ภูเขาทอง	อุชยา	พระนศรครืออุชยา	47P	665843	1588822	เหล็ก	150	140	21-22/05/2553	บ่อแตกน้ำเต็ม		2.52	นายศคัร ศรเสถียร

รายงานผลการอุทกถนบอบาตล ปี 2553

ลำนักรัพรยการน้าบาคล เขต 2 จ้งหวัดสุพรรณบุรี

ลำดับที่	รหัสแผน	รหัสหมู่บ้าน	พิกัดหมู่บ้าน			หมายเลขบ่อ	หน่วยงานที่เจาะ	สถานที่ตั้ง/จุดสังเกต	ชื่อบ้าน	หมู่ที่	ตำบล	อำเภอ	จังหวัด	พิกัดบ่อบาดล			ข้อมูลบ่อบาดลที่อุท			ว/ด/ปที่เสร็จ	สาเหตุของกรอุทกถนบ	วัดลที่ใช้อุทกถนบ		หัวหน้าหน่วย
			ZONE	UTM E	UTM N									ชนิดบ่อ	ขนาดบ่อ (มม.)	ความลึกบ่อ(ม)	ดินเหนียว (ม ³)	ซีเมนต์ (ถุง)						
500							รพช.	วัดช่อกลม	1	ภูเขาทอง	อูชญา	พระนครหรือชญา	47P	667033	1588413	เหล็ก	150	150	23-25/05/2553	บ่อแตก,น้ำเต็ม		2.7	นายอัคร ศรีเสถียร	
501							โยธาธิการ	บ้านภูเขาทองเจ้าพรหม	3	ภูเขาทอง	อูชญา	พระนครหรือชญา	47P	665198	1588948	เหล็ก	100	120	26-27/05/2553	บ่อแตก,น้ำเต็ม		0.96	นายอัคร ศรีเสถียร	
502							รพช.	อนามย์ภูเขาทอง	3	ภูเขาทอง	อูชญา	พระนครหรือชญา	47P	664956	1589294	เหล็ก	100	130	28-30/05/2553	บ่อแตก,น้ำเต็ม		1.04	นายอัคร ศรีเสถียร	
503							โยธาธิการ	บ้านภูเขาทอง(หจทราช)	4	ภูเขาทอง	อูชญา	พระนครหรือชญา	47P	664648	1589371	เหล็ก	100	110	31/05-01/06/2553	บ่อแตก,น้ำเต็ม		0.88	นายอัคร ศรีเสถียร	
504							กทธ.	วัดทุ่งชาน	บ้านทุ่งชาน	10	ดอนห้วยนาง	ภาชี	พระนครหรือชญา	47P	687153	1602641	เหล็ก	150	130	02-04/06/2553	บ่อแตก,น้ำเต็ม		2.34	นายอัคร ศรีเสถียร
505							อนามย์	บ้านคลองถนนลาด	3	คลองสวนพลู	อูชญา	พระนครหรือชญา	47P	671458	1586392	เหล็ก	150	140	05-06/06/2553	บ่อแตก,น้ำเต็ม		2.52	นายอัคร ศรีเสถียร	
506							อนามย์	บ้านเรือน	1	บางกระสัน	บางปะอิน	พระนครหรือชญา	47P	669421	1570718	เหล็ก	150	257	07-09/06/2553	บ่อแตก,น้ำเต็ม		4.63	นายอัคร ศรีเสถียร	
507							รพช.	บ้านบางกระสัน	2	บางกระสัน	บางปะอิน	พระนครหรือชญา	47P	669072	1570185	เหล็ก	100	240	10-11/06/2553	บ่อแตก,น้ำเต็ม		1.92	นายอัคร ศรีเสถียร	
508							โยธาธิการ	บ้านโรงโม่	บ้านโรงโม่	3	อุทัย	อุทัย	พระนครหรือชญา	47P	680031	1586943	เหล็ก	150	150	15-17/06/2553	บ่อแตก,น้ำเต็ม		2.7	นายอัคร ศรีเสถียร
509							โยธาธิการ	วัดน้ำเต้า	บ้านน้ำเต้า	2	น้ำเต้า	บางบาล	พระนครหรือชญา	47P	656375	1584478	เหล็ก	150	180	18-19/06/2553	บ่อแตก,น้ำเต็ม		3.24	นายอัคร ศรีเสถียร
510							โยธาธิการ	บ้านน้ำเต้า	บ้านน้ำเต้า	3	น้ำเต้า	บางบาล	พระนครหรือชญา	47P	655319	1584281	เหล็ก	150	190	20-22/06/2553	บ่อแตก,น้ำเต็ม		3.42	นายอัคร ศรีเสถียร
511							โยธาธิการ	บ้านน้ำเต้า	บ้านน้ำเต้า	6	น้ำเต้า	บางบาล	พระนครหรือชญา	47P	654317	1585093	เหล็ก	100	165	23-24/06/2553	บ่อแตก,น้ำเต็ม		1.32	นายอัคร ศรีเสถียร
512							โยธาธิการ	บ้านน้ำเต้า	บ้านน้ำเต้า	8	น้ำเต้า	บางบาล	พระนครหรือชญา	47P	654810	1587182	เหล็ก	100	190	25-27/06/2553	บ่อแตก,น้ำเต็ม		1.52	นายอัคร ศรีเสถียร
513							โยธาธิการ	บ้านน้ำเต้า	บ้านน้ำเต้า	7	น้ำเต้า	บางบาล	พระนครหรือชญา	47P	654475	1585329	เหล็ก	100	185	28-29/06/2553	บ่อแตก,น้ำเต็ม		1.48	นายอัคร ศรีเสถียร
514							โยธาธิการ	บ้านทางช้าง	บ้านทางช้าง	5	น้ำเต้า	บางบาล	พระนครหรือชญา	47P	653213	1588991	เหล็ก	150	180	30/06-2/07/2553	บ่อแตก,น้ำเต็ม		3.24	นายอัคร ศรีเสถียร
515							โยธาธิการ	บ้านทางช้าง	บ้านทางช้าง	1	น้ำเต้า	บางบาล	พระนครหรือชญา	47P	654341	1590160	เหล็ก	150	175	3-5/07/2553	บ่อแตก,น้ำเต็ม		3.15	นายอัคร ศรีเสถียร
516							โยธาธิการ	วัดตะกุก		5	น้ำเต้า	บางบาล	พระนครหรือชญา	47P	654967	1591149	เหล็ก	150	165	6-7/07/2553	บ่อแตก,น้ำเต็ม		2.97	นายอัคร ศรีเสถียร
517							โยธาธิการ	บ้านตะกุก	บ้านตะกุก	2	น้ำเต้า	บางบาล	พระนครหรือชญา	47P	655194	1592289	เหล็ก	100	195	8-10/07/2553	บ่อแตก,น้ำเต็ม		1.56	นายอัคร ศรีเสถียร
518							โยธาธิการ	บ้านบางหลวง	บ้านบางหลวง	5	ทางช้าง	บางบาล	พระนครหรือชญา	47P	654743	1592911	เหล็ก	150	180	13-15/7/2553	บ่อแตก,น้ำเต็ม		3.24	นายอัคร ศรีเสถียร
519							โยธาธิการ	วัดตะกุก	วัดตะกุก	4	ทางช้าง	บางบาล	พระนครหรือชญา	47P	653660	1589933	เหล็ก	150	185	16-17/7/2553	บ่อแตก,น้ำเต็ม		3.33	นายอัคร ศรีเสถียร
520								บ้านหนองกลับ	4	วังยาง	ศรีประจันต์	สุพรรณบุรี	47P	626993	1609234	เหล็ก	150	135	31/05-01/06/2553	บ่อแตก		2.43	นายอำนาจ ศรีงามน้ำ	
521								บ้านคอนกระเบื้อง	3	วังยาง	ศรีประจันต์	สุพรรณบุรี	47P	626396	1608138	เหล็ก	150	108	02-04/06/2553	บ่อแตก		1.94	นายอำนาจ ศรีงามน้ำ	
522								ไร่รือบบ้านหนองจิก	1	วังยาง	ศรีประจันต์	สุพรรณบุรี	47P	624353	1608865	เหล็ก	150	108	05-06/06/2553	บ่อแตก		1.94	นายอำนาจ ศรีงามน้ำ	
523								อนามย์ลาดปลาเค้า	7	วังยาง	ศรีประจันต์	สุพรรณบุรี	47P	628323	1612166	เหล็ก	150	102	10-11/06/2553	บ่อแตก		1.84	นายอำนาจ ศรีงามน้ำ	
524							โยธาธิการ	บ้านโพธิ์ทอง	บ้านโพธิ์ทอง	3	วังศรีราช	เดิมบางนางบวช	สุพรรณบุรี	47P	605928	1642335	เหล็ก	125	54	25-26/06/2553	น้ำเป็นสนิม	0.65		นายอัคร ศรีเสถียร

รายงานผลการอุทกกลบบ่อบาดาล ปี 2553

สำนักทรัพยากรน้ำบาดาล เขต 2 จังหวัดสุพรรณบุรี

ลำดับ ที่	รหัส แผน	รหัส หมู่บ้าน	พิกัดหมู่บ้าน			หมายเลขบ่อ	หน่วย งานที่ เจาะ	สถาน ที่ตั้ง/จุด สังเกต	ชื่อบ้าน	หมู่ที่	ตำบล	อำเภอ	จังหวัด	พิกัดบ่อบาดาล			ข้อมูลบ่อบาดาลที่จุด			ว/ด/ป ที่เสร็จ	สาเหตุของ การ อุทกกลบ	วัสดุที่ใช้อุทกกลบ		หัวหน้า หน่วย
			ZONE	UTM E	UTM N									ชนิด บ่อ	ขนาด บ่อ (มม.)	ความ ลึก บ่อ(ม)	ดิน เหนียว (ม ³)	ซีเมนต์ (ถุง)						
525							โยธาธิการ	บ้านท่าข้าม	บ้านท่าข้าม	2	หัวนา	เดิมบางนางบวช	สุพรรณบุรี	47P	606848	1643750	เหล็ก	125	62	27-28/06/2553	น้ำเป็นสนิม	0.74		นายนิตย์ วัฒนสิทธิ์
526							อนามัย	อนามัยโพธิ์ทอง		1	วังศรีราช	เดิมบางนางบวช	สุพรรณบุรี	47P	605705	1642399	เหล็ก	100	40	29-30/06/2553	น้ำเป็นสนิม	0.32		นายนิตย์ วัฒนสิทธิ์
527							กทช.	วัดตะเคียนทอง	บ้านตะค่า	2	ตะค่า	บางปลาหมอ	สุพรรณบุรี	47P	625637	1590054	เหล็ก	150	117	3-5/07/2553	บ่อแตก		2.11	นายอำนาจ ศรีงามร่ำ
528							กทช.	โรงเรียนวัดสาละ	บ้านสาละ	2	สาละ	บางปลาหมอ	สุพรรณบุรี	47P	629618	1582537	เหล็ก	150	208	6-7/07/2553	น้ำเค็ม		3.74	นายอำนาจ ศรีงามร่ำ
529							โยธาธิการ	บ้านท่าคอก	บ้านวัดเกาะ	6	วังห้วย	ศรีประจันต์	สุพรรณบุรี	47P	614355	1615505	เหล็ก	100	130	8-10/07/2553	บ่อแตก		1.04	นายอำนาจ ศรีงามร่ำ
530							กรมอนามัย	บ้านหัวนา	บ้านหัวนา	3	หัวนา	เดิมบางนางบวช	สุพรรณบุรี	47P	603961	1642838	เหล็ก	100	30	2-3/7/2553	น้ำเป็นสนิม	0.24		นายนิตย์ วัฒนสิทธิ์
531							โยธาธิการ	บ้านหัวนา	บ้านหัวนา	4	หัวนา	เดิมบางนางบวช	สุพรรณบุรี	47P	604169	1644136	เหล็ก	100	32	4-5/7/2553	น้ำกร่อย,บ่อชำรุด	0.26		นายนิตย์ วัฒนสิทธิ์
532							โยธาธิการ	บ้านหัวนา	บ้านหัวนา	5	หัวนา	เดิมบางนางบวช	สุพรรณบุรี	47P	604809	1644114	เหล็ก	100	36	6-7/7/2553	น้ำน้อย,เป็นสนิม	0.29		นายนิตย์ วัฒนสิทธิ์
533							โยธาธิการ	บ้านมะขามเต่า	บ้านมะขามเต่า	5	หัวนา	เดิมบางนางบวช	สุพรรณบุรี	47P	602672	1648237	เหล็ก	125	36	8-9/7/2553	บ่อชำรุด	0.43		นายนิตย์ วัฒนสิทธิ์
534							กรมอนามัย	บ้านมะขามเต่า	บ้านมะขามเต่า	5	หัวนา	เดิมบางนางบวช	สุพรรณบุรี	47P	602531	1648343	เหล็ก	100	30	10-11/7/2553	บ่อชำรุด	0.24		นายนิตย์ วัฒนสิทธิ์
535							กรมอนามัย	บ้านมะขามเต่า	บ้านมะขามเต่า	5	หัวนา	เดิมบางนางบวช	สุพรรณบุรี	47P	602298	1648370	เหล็ก	100	32	12-13/7/2553	น้ำเค็ม,เป็นสนิม	0.26		นายนิตย์ วัฒนสิทธิ์
536							กทช.	วัดมะขามเต่า	บ้านมะขามเต่า	5	หัวนา	เดิมบางนางบวช	สุพรรณบุรี	47P	602306	1648372	เหล็ก	150	110	14-16/7/2553	น้ำน้อย	1.98		นายนิตย์ วัฒนสิทธิ์
537							โยธาธิการ	บ้านหัวห้วย	บ้านหัวห้วย	1	ดอนมะนาว	สองพี่น้อง	สุพรรณบุรี	47P	612470	1567409	เหล็ก	150	86	9-10/7/2553	บ่อชำรุด	1.55		นายภาณุ วัฒนสิทธิ์
538							โยธาธิการ	วัดศรีเฉลิมเขต	บ้านบัวแดง	6	ดอนมะนาว	สองพี่น้อง	สุพรรณบุรี	47P	606891	1564691	เหล็ก	150	98	10-11/7/2553	บ่อชำรุด	1.76		นายภาณุ วัฒนสิทธิ์
539							กรมอนามัย	บ้านหนองตะกวด	บ้านหนองตะกวด	5	หนองผักนาก	สามชุก	สุพรรณบุรี	47P	611532	1630104	เหล็ก	100	76	12-13/7/2553	น้ำเหลือง	0.61		นายภาณุ วัฒนสิทธิ์
540							โยธาธิการ	วัดใหม่สระทอง	บ้านหัววัง	3	บ้านสระ	สามชุก	สุพรรณบุรี	47P	610052	1626082	เหล็ก	150	78	14-15/7/2553	บ่อชำรุด	1.4		นายภาณุ วัฒนสิทธิ์
541							โยธาธิการ	บ้านหนองกอกช้าง	บ้านหนองกอกช้าง	8	บ้านสระ	สามชุก	สุพรรณบุรี	47P	607196	1627128	เหล็ก	150	67	18-19/7/2553	น้ำแห้ง	1.21		นายภาณุ วัฒนสิทธิ์
542							โยธาธิการ	วัดหนองกลับ	บ้านดงโมกข์	8	บ้านสระ	สามชุก	สุพรรณบุรี	47P	605690	1627538	เหล็ก	100	60	16-17/7/2553	บ่อชำรุด	0.48		นายภาณุ วัฒนสิทธิ์
543							โยธาธิการ	บ้านหนองปลาชุก	บ้านหนองปลาชุก	7	หนองผักนาก	สามชุก	สุพรรณบุรี	47P	614180	1630579	เหล็ก	100	67	20-21/7/2553	บ่อชำรุด	0.54		นายภาณุ วัฒนสิทธิ์
544							กรมอนามัย	อนามัยบ้านหัววัง	บ้านหัววัง	3	บ้านสระ	สามชุก	สุพรรณบุรี	47P	610448	6125024	เหล็ก	150	78	22-23/7/2553	บ่อชำรุด	1.4		นายภาณุ วัฒนสิทธิ์
545							กทช.	บ้านหนองไร่	บ้านหนองไร่	5	พลับพลาไชย	อู่ทอง	สุพรรณบุรี	47P	593040	1606342	เหล็ก	150	28	2-3/7/2553	น้ำน้อย	0.5		นายอภิสิทธิ์ คงดี
546							กรมอนามัย	สถานีอนามัยเขาทอง	บ้านเขาทอง	5	พลับพลาไชย	อู่ทอง	สุพรรณบุรี	47P	592398	1605090	เหล็ก	100	22	4-5/7/2553	น้ำน้อย	0.18		นายอภิสิทธิ์ คงดี
547							อป.จ.	บ้านดอนมะกอกเหนือ	บ้านดอนมะกอกเหนือ	6	พลับพลาไชย	อู่ทอง	สุพรรณบุรี	47P	596942	1607109	เหล็ก	100	54	6-7/7/2553	น้ำเหม็น	0.43		นายอภิสิทธิ์ คงดี
548							กทช.	บ้านหนองไผ่ดำ(1)	บ้านหนองไผ่ดำ	11	พลับพลาไชย	อู่ทอง	สุพรรณบุรี	47P	592295	1600691	เหล็ก	150	30	8-9/7/2553	น้ำแห้ง	0.54		นายอภิสิทธิ์ คงดี
549							รพช.	บ้านหนองไผ่ดำ(2)	บ้านหนองไผ่ดำ	11	พลับพลาไชย	อู่ทอง	สุพรรณบุรี	47P	592290	1600704	เหล็ก	100	30	14-15/7/2553	น้ำแห้ง	0.24		นายอภิสิทธิ์ คงดี

รายงานผลการอุดกลบบ่อบาดาล ปี 2553

สำนักทรัพยากรน้ำบาดาล เขต 2 จังหวัดสุพรรณบุรี

ลำดับ ที่	รหัส แผน	รหัส หมู่บ้าน	พิกัดหมู่บ้าน			หมายเลขบ่อ	หน่วย งานที่ เจาะ	สถาน ที่ตั้ง/จุด สังเกต	ชื่อบ้าน	หมู่ที่	ตำบล	อำเภอ	จังหวัด	พิกัดบ่อบาดาล			ข้อมูลบ่อบาดาลที่อุด			ว/ด/ป ที่เสร็จ	สาเหตุของ การ อุดกลบ	วัสดุที่ใช้อุดกลบ		หัวหน้า หน่วย
			ZONE	UTM E	UTM N									ชนิด บ่อ	ขนาด บ่อ (มม.)	ความ ลึก บ่อ(ม)	ดิน เหนียว (ม ³)	ซีเมนต์ (ถุง)						
550							กรมรับบาดาล	ศาลเจ้าพ่อหลักเมือง	ศาลเจ้าพ่อหลักเมือง	-	เทศบาลเมือง	เมือง	สุพรรณบุรี	47P	619702	1600916	เหล็ก	150	123	16-17/7/2553	น้ำแดง	2.21		นายอิทธิพล คงดี
551							กรมอนามัย	บ้านสระคอบรี	บ้านสระคอบรี	4	หัวนา	เดิมบางนางบวช	สุพรรณบุรี	47P	602175	1645001	เหล็ก	100	30	18-20/7/2553	น้ำเค็ม	0.24		นายอิทธิพล คงดี
552							กรมอนามัย	บ้านท่าข้าม	บ้านท่าข้าม	7	หัวนา	เดิมบางนางบวช	สุพรรณบุรี	47P	606425	1644065	เหล็ก	100	27	2-3/7/2553	เหม็น,แดง,ปนเปื้อน	0.22		นายธาดา แสงศรี
553							กรมอนามัย	บ้านท่าข้าม	บ้านท่าข้าม	1	หัวนา	เดิมบางนางบวช	สุพรรณบุรี	47P	606711	1644289	เหล็ก	150	30	4-5/7/2553	เหม็น,แดง,ปนเปื้อน	0.54		นายธาดา แสงศรี
554							กรมอนามัย	บ้านหนองไม้ค้าย	บ้านหนองไม้ค้าย	4	หัวนา	เดิมบางนางบวช	สุพรรณบุรี	47P	601133	1647520	เหล็ก	100	30	6-7/7/2553	เหม็น,แดง,ปนเปื้อน	0.24		นายธาดา แสงศรี
555							กรมอนามัย	บ้านป่าสะแก	บ้านป่าสะแก	6	ป่าสะแก	เดิมบางนางบวช	สุพรรณบุรี	47P	603196	1642494	เหล็ก	100	24	8-9/7/2553	เหม็น,แดง,ปนเปื้อน	0.19		นายธาดา แสงศรี
556							กทช.	วัดขวางวสุรินทร์	บ้านทุ่งกันเหลือง	5	ป่าสะแก	เดิมบางนางบวช	สุพรรณบุรี	47P	599049	1644315	เหล็ก	150	18	10-11/7/2553	เหม็น,แดง,ปนเปื้อน	0.32		นายธาดา แสงศรี
557							โยธาธิการ	บ้านปากคอง (นายสนธิ)	บ้านปากคอง	8	หัวเขา	เดิมบางนางบวช	สุพรรณบุรี	47P	608836	1643859	เหล็ก	100	24	12-13/7/2553	เหม็น,แดง,ปนเปื้อน	0.19		นายธาดา แสงศรี
558							กรมอนามัย	บ้านปากคอง (นายสมิทธิ์)	บ้านปากคอง	8	หัวเขา	เดิมบางนางบวช	สุพรรณบุรี	47P	609022	1643845	เหล็ก	150	30	14-15/7/2553	เหม็น,แดง,ปนเปื้อน	0.54		นายธาดา แสงศรี
559							กรมอนามัย	บ้านปากคอง	บ้านปากคอง	8	หัวเขา	เดิมบางนางบวช	สุพรรณบุรี	47P	609346	1643911	เหล็ก	100	24	16-17/7/2553	เหม็น,แดง,ปนเปื้อน	0.19		นายธาดา แสงศรี
560							กรมอนามัย	บ้านหัวเขา	บ้านหัวเขา	6	หัวเขา	เดิมบางนางบวช	สุพรรณบุรี	47P	612660	1643059	เหล็ก	150	39	18-19/7/2553	เหม็น,แดง,ปนเปื้อน	0.7		นายธาดา แสงศรี
561								บ้านวังยาง	บ้านวังยาง	1	วังยาง	ศรีประจันต์	สุพรรณบุรี	47P	623629	1609670	เหล็ก	150	160	31/07-1/08/2553	บ่อแตก		2.88	นายอำนาจ ศรีงามน้ำ
562								บ้านท้ายสุด	บ้านท้ายสุด	1	ปลายนา	ศรีประจันต์	สุพรรณบุรี	47P	628241	1617279	เหล็ก	150	120	2-4/8/2553	บ่อแตก		2.16	นายอำนาจ ศรีงามน้ำ
563							โรงเรียนรางหม้า	บ้านรางหม้า	บ้านรางหม้า	1	ปลายนา	ศรีประจันต์	สุพรรณบุรี	47P	629276	1618438	เหล็ก	100	120	5-6/8/2553	บ่อแตก		0.96	นายอำนาจ ศรีงามน้ำ
564								บ้านท่าไชย	บ้านท่าไชย	1	หัวโพธิ์	สองพี่น้อง	สุพรรณบุรี	47P	606099	1581761	เหล็ก	150	114	10-12/8/2553	บ่อแตก		2.05	นายอำนาจ ศรีงามน้ำ
565								บ้านสิงหล	บ้านสิงหล	14	บางคาถาร	สองพี่น้อง	สุพรรณบุรี	47P	620847	1567020	เหล็ก	150	160	13-14/8/2553	บ่อแตก		2.88	นายอำนาจ ศรีงามน้ำ
566							กรมอนามัย	บ้านดอนกลาง	บ้านดอนกลาง	1	เนินพระปรางค์	สองพี่น้อง	สุพรรณบุรี	47P	612982	1568107	เหล็ก	100	160	15-17/8/2553	บ่อแตก		1.28	นายอำนาจ ศรีงามน้ำ
567								บ้านดอนกลาง	บ้านดอนกลาง	2	เนินพระปรางค์	สองพี่น้อง	สุพรรณบุรี	47P	611745	1570574	เหล็ก	150	140	18-19/2553	บ่อแตก		2.52	นายอำนาจ ศรีงามน้ำ
568								บ้านดอนอ้ายดาว	บ้านดอนอ้ายดาว	2	ดอนโพธิ์ทอง	เมือง	สุพรรณบุรี	47P	612966	1594104	เหล็ก	100	120	20-22/8/2553	บ่อแตก		0.96	นายอำนาจ ศรีงามน้ำ
569								บ้านหนองแค (บ่อ1)	บ้านหนองแค	4	ดลิ่งชัน	เมือง	สุพรรณบุรี	47P	602001	1612722	เหล็ก	100	200	23-24/8/2553	บ่อแตก		1.6	นายอำนาจ ศรีงามน้ำ
570								บ้านหนองแค (บ่อ2)	บ้านหนองแค	4	ดลิ่งชัน	เมือง	สุพรรณบุรี	47P	602135	1613449	เหล็ก	150	63	25-27/8/2553	บ่อแตก		1.13	นายอำนาจ ศรีงามน้ำ
571								บ้านหนองแค (บ่อ3)	บ้านหนองแค	4	ดลิ่งชัน	เมือง	สุพรรณบุรี	47P	600633	1614707	เหล็ก	150	120	28-29/8/2553	บ่อแตก		2.16	นายอำนาจ ศรีงามน้ำ
572								บ้านหนองแจง (บ่อ1)	บ้านหนองแจง	4	ไร่รอด	ดอนเจดีย์	สุพรรณบุรี	47P	598230	1615170	เหล็ก	150	72	30/8-1/9/2553	บ่อแตก		1.3	นายอำนาจ ศรีงามน้ำ
573								บ้านหนองแจง (บ่อ2)	บ้านหนองแจง	4	ไร่รอด	ดอนเจดีย์	สุพรรณบุรี	47P	598113	1615195	เหล็ก	150	120	2-3/9/2553	บ่อแตก		2.16	นายอำนาจ ศรีงามน้ำ
574								บ้านหนองแจง	บ้านหนองแจง (บ่อที่ 3)	4	ไร่รอด	ดอนเจดีย์	สุพรรณบุรี	47P	597942	1615133	เหล็ก	150	120	15-17/10/2553	บ่อแตก		2.16	นายอำนาจ ศรีงามน้ำ

รายงานผลการอุทกณบ่อบาดาล ปี 2553

สำนักทรัพยากรน้ำบาดาล เขต 2 จังหวัดสุพรรณบุรี

ลำดับ ที่	รหัส แผน	รหัส หมู่บ้าน	พิกัดหมู่บ้าน			หมายเลขบ่อ	หน่วย งานที่ เจาะ	สถาน ที่ตั้ง/จุด สังเกต	ชื่อบ้าน	หมู่ที่	ตำบล	อำเภอ	จังหวัด	พิกัดบ่อบาดาล			ข้อมูลบ่อบาดาลที่จุด			ว/ด/ป ที่เสร็จ	สาเหตุของ การ อุทกณบ	วัสดุที่ใช้อุทกณบ		หัวหน้า หน่วย
			ZONE	UTM E	UTM N									ชนิด บ่อ	ขนาด บ่อ (มม.)	ความ ลึก บ่อ(ม)	ดิน เหนียว (ม ³)	ซีเมนต์ (ถุง)						
575							บ้านทะเลบก	บ้านทะเลบก	9	ทะเลบก	ดอนเจดีย์	สุพรรณบุรี	47P	599656	1622435	เหล็ก	150	96	18-19/10/2553	บ่อแตก		1.73	นายอำนาจ ศรีวงษ์	
576							บ้านดอนกระทือ	บ้านดอนกระทือ	3	ปลายนา	ศรีประจันต์	สุพรรณบุรี	47P	626758	1621937	เหล็ก	150	120	20-22/10/2553	บ่อแตก		2.16	นายอำนาจ ศรีวงษ์	
577							บ้านดอนกระทือ	บ้านดอนกระทือ (บ่อใหม่)	3	ปลายนา	ศรีประจันต์	สุพรรณบุรี	47P	627750	1622053	เหล็ก	150	120	23-24/10/2553	บ่อแตก		2.16	นายอำนาจ ศรีวงษ์	
578							บ้านท่าทราย	บ้านท่าทราย	8	ดอนปรู	ศรีประจันต์	สุพรรณบุรี	47P	624691	1623801	เหล็ก	150	108	25-27/10/2553	บ่อแตก		1.94	นายอำนาจ ศรีวงษ์	
579							บ้านหนองกรด	บ้านหนองกรด	9	ดอนปรู	ศรีประจันต์	สุพรรณบุรี	47P	624995	1627389	เหล็ก	150	90	28-29/10/2553	บ่อแตก		1.62	นายอำนาจ ศรีวงษ์	
580						รพช.	วัดสุวรรณประดิษฐ์	วัดสุวรรณประดิษฐ์	9	ระแหง	ลาดหลุมแก้ว	ปทุมธานี	47P	649376	1553078	เหล็ก	150	290	26-27/7/2553	บ่อแตกน้ำเต็ม		5.22	นายอัศวร ศรีเสถียร	
581						โยธาธิการ	วัดเนกขัม	วัดเนกขัม	2	ท่าไม้	ลาดหลุมแก้ว	ปทุมธานี	47P	645673	1549783	เหล็ก	150	210	2-4/8/255	บ่อแตกน้ำเต็ม		3.78	นายอัศวร ศรีเสถียร	
582						โยธาธิการ	วัดเนกขัม	วัดเนกขัม	2	ท่าไม้	ลาดหลุมแก้ว	ปทุมธานี	47P	645674	1549774	เหล็ก	150	205	5-6/8/2553	บ่อแตกน้ำเต็ม		3.69	นายอัศวร ศรีเสถียร	
583						โยธาธิการ	มัสยิดแก้วนิมิตร	มัสยิดแก้วนิมิตร	4	คลองหนึ่ง	คลองหลวง	ปทุมธานี	47P	674898	1551778	เหล็ก	150	150	10-12/8/2553	บ่อแตกน้ำเต็ม		2.7	นายอัศวร ศรีเสถียร	
584						โยธาธิการ	มัสยิดแก้วนิมิตร	มัสยิดแก้วนิมิตร	4	คลองหนึ่ง	คลองหลวง	ปทุมธานี	47P	674858	1551777	เหล็ก	150	150	13-14/8/2553	บ่อแตกน้ำเต็ม		2.7	นายอัศวร ศรีเสถียร	
585						โยธาธิการ	ร.ร.สหราษฎร์บำรุง	ร.ร.สหราษฎร์บำรุง	2	บึงคำพร้อย	ลำลูกกา	ปทุมธานี	47P	689258	1547407	เหล็ก	150	210	15-17/8/2553	บ่อแตกน้ำเต็ม		3.78	นายอัศวร ศรีเสถียร	
586						โยธาธิการ	ศูนย์พัฒนาเด็กเล็ก	บ้านระแหง	4	ระแหง	ลาดหลุมแก้ว	ปทุมธานี	47P	652899	1553078	เหล็ก	150	190	18-19/8/2553	บ่อแตกน้ำเต็ม		3.42	นายอัศวร ศรีเสถียร	
587						โยธาธิการ	สำนักงานกองช่าง	บ้านระแหง	1	ระแหง	ลาดหลุมแก้ว	ปทุมธานี	47P	651650	155238	เหล็ก	150	220	20-22/8/2553	บ่อแตกน้ำเต็ม		3.96	นายอัศวร ศรีเสถียร	
588						โยธาธิการ	ศูนย์เรียนรู้อุทยาน	บ้านเชิงรังกน้อย	1	เชิงรังกน้อย	สามโคก	ปทุมธานี	47P	669971	1561828	เหล็ก	150	250	23-24/8/2553	บ่อแตกน้ำเต็ม		4.5	นายอัศวร ศรีเสถียร	
589						โยธาธิการ	ร.ร.วัดห้วยเกะ	บ้านห้วยเกะใหญ่	3	ห้วยเกะ	สามโคก	ปทุมธานี	47P	664660	1561561	เหล็ก	150	230	25-27/8/2553	บ่อแตกน้ำเต็ม		4.14	นายอัศวร ศรีเสถียร	
590						จ้างเจาะ	พัฒนาวิทยุคมนาคม	พัฒนาวิทยุคมนาคม	3	คลองหก	คลองหลวง	ปทุมธานี	47P	685981	1554990	เหล็ก	200	320	28-29/8/2553	บ่อแตกน้ำเต็ม		10.05	นายอัศวร ศรีเสถียร	
591						โยธาธิการ	วัดคลองชัน	บ้านคลองชัน	3	ลาดสวาย	ลำลูกกา	ปทุมธานี	47P	682482	1540801	เหล็ก	150	230	30/7-1/8/2553	บ่อแตกน้ำเต็ม		4.14	นายอัศวร ศรีเสถียร	
592						โยธาธิการ	กรมชลประทานวัดสิงห์	กรมชลประทานวัดสิงห์	8	พีชอุดม	ลำลูกกา	ปทุมธานี	47P	704660	1544106	เหล็ก	150	210	2-3/9/2553	บ่อแตกน้ำเต็ม		3.78	นายอัศวร ศรีเสถียร	
593						โยธาธิการ	วัดคลองลาดสี่	บ้านคลองลาดสี่	5	ลาดสวาย	ลำลูกกา	ปทุมธานี	47P	682373	1543913	เหล็ก	150	210	10-12/8/2553	บ่อแตกน้ำเต็ม		3.78	นายปราชัย จนศิริ	
594						โยธาธิการ	เรือนจำปทุมธานี	เรือนจำปทุมธานี	20	บางกระบือ	สามโคก	ปทุมธานี	47P	663873	1559551	เหล็ก	200	150	13-14/8/2553	บ่อแตกน้ำเต็ม		4.71	นายปราชัย จนศิริ	
595						อบต.	บ้านนันทวัน	บ้านนันทวัน	3	ลำไทร	ลำลูกกา	ปทุมธานี	47P	702016	1542720	เหล็ก	150	250	15-17/8/2553	บ่อแตกน้ำเต็ม		4.5	นายปราชัย จนศิริ	
596						อบต.บึงทองหลาง	อบต.บึงทองหลาง	อบต.บึงทองหลาง	18	บึงทองหลาง	ลำลูกกา	ปทุมธานี	47P	697147	1544545	เหล็ก	100	305	5-7/10/2553	บ่อแตกน้ำเต็ม		2.44	นายอัศวร ศรีเสถียร	
597						อบต.บึงทองหลาง	อบต.บึงทองหลาง	อบต.บึงทองหลาง	18	บึงทองหลาง	ลำลูกกา	ปทุมธานี	47P	697314	1544596	เหล็ก	100	300	8-9/10/2553	บ่อแตกน้ำเต็ม		2.4	นายอัศวร ศรีเสถียร	
598						อบต.พีชอุดม	อบต.พีชอุดม	อบต.พีชอุดม	9	พีชอุดม	ลำลูกกา	ปทุมธานี	47P	703490	1542585	เหล็ก	150	320	10-12/10/2553	บ่อแตกน้ำเต็ม		5.76	นายอัศวร ศรีเสถียร	
599						ริมทางด่วน	ริมทางด่วน	ริมทางด่วน	1	สวนพริกไทย	เมือง	ปทุมธานี	47P	670161	1550825	เหล็ก	150	320	13-14/10/2553	บ่อแตกน้ำเต็ม		5.76	นายอัศวร ศรีเสถียร	

รายงานผลการอุดกลบบ่อบาดาล ปี 2553

สำนักทรัพยากรน้ำบาดาล เขต 2 จังหวัดสุพรรณบุรี

ลำดับ ที่	รหัส แผน	รหัส หมู่บ้าน	พิกัดหมู่บ้าน			หมายเลขบ่อ	หน่วย งานที่ เจาะ	สถาน ที่ตั้ง/จุด สังเกต	ชื่อบ้าน	หมู่ที่	ตำบล	อำเภอ	จังหวัด	พิกัดบ่อบาดาล			ข้อมูลบ่อบาดาลที่อุด			ว/ด/ป ที่เสร็จ	สาเหตุของ การ อุดกลบ	วัสดุที่ใช้อุดกลบ		หัวหน้า หน่วย
			ZONE	UTM E	UTM N									ชนิด บ่อ	ขนาด บ่อ (มม.)	ความ ลึก บ่อ(ม)	ดิน เหนียว (ม ³)	ซีเมนต์ (ถุง)						
600							โยธาธิการ	สำนักงานโสรจจะ	สำนักงานโสรจจะ	6	ราษฎร์นิยม	ไทรน้อย	นนทบุรี	47P	643037	1559297	เหล็ก	150	180	18-20/7/2553	บ่อแตกน้ำเต็ม		3.24	นายอัคร ศรีเสถียร
601							โยธาธิการ	บ้านคลองจากซ้อน	บ้านคลองจากซ้อน	4	ราษฎร์นิยม	ไทรน้อย	นนทบุรี	47P	643202	1559902	เหล็ก	150	190	21-22/7/2553	บ่อแตกน้ำเต็ม		3.42	นายอัคร ศรีเสถียร
602							โยธาธิการ	บ้านคลองคาสัย	บ้านคลองคาสัย	2	ไทรน้อย	ไทรน้อย	นนทบุรี	47P	646324	1545456	เหล็ก	150	190	23-25/7/2553	บ่อแตกน้ำเต็ม		3.42	นายอัคร ศรีเสถียร
603							โยธาธิการ	อนามัยมะสง	อนามัยมะสง	6	ทวีวัฒนา	ไทรน้อย	นนทบุรี	47P	643833	1541636	เหล็ก	150	200	31/07-1/08/2553	บ่อแตกน้ำเต็ม		3.6	นายอัคร ศรีเสถียร
604							โยธาธิการ	บ้านคลองทรงพระพิมล	บ้านคลองทรงพระพิมล	1	ขุนศรี	ไทรน้อย	นนทบุรี	47P	636621	1549173	เหล็ก	150	210	28-30/7/2553	บ่อแตกน้ำเต็ม		3.78	นายอัคร ศรีเสถียร
605								ซอยวัดลาดปลาตุ๊ก	ซอยวัดลาดปลาตุ๊ก	8	บางรักพัฒนา	บางบัวทอง	นนทบุรี	47P	648653	1539428	เหล็ก	150	310	15-17/10/2553	บ่อแตกน้ำเต็ม		5.58	นายอัคร ศรีเสถียร
606								ซอยวัดลาดปลาตุ๊ก	ซอยวัดลาดปลาตุ๊ก	8	บางรักพัฒนา	บางบัวทอง	นนทบุรี	47P	648712	1539422	เหล็ก	150	320	18-19/10/2553	บ่อแตกน้ำเต็ม		5.76	นายอัคร ศรีเสถียร
607								วัดปรางค์หลวง	วัดปรางค์หลวง	1	บางม่วง	บางใหญ่	นนทบุรี	47P	653690	1530462	เหล็ก	150	310	20-22/10/2553	บ่อแตกน้ำเต็ม		5.58	นายอัคร ศรีเสถียร
608								วัดสังวรพิมพ์โคขุน	วัดสังวรพิมพ์โคขุน	12	บางม่วง	บางใหญ่	นนทบุรี	47P	653179	1530660	เหล็ก	150	330	23-24/10/2553	บ่อแตกน้ำเต็ม		5.94	นายอัคร ศรีเสถียร
609								ซอยอรรวรณอุทิศ	ซอยอรรวรณอุทิศ	4	บางม่วง	บางใหญ่	นนทบุรี	47P	651614	1531372	เหล็ก	150	332	25-27/10/2553	บ่อแตกน้ำเต็ม		5.98	นายอัคร ศรีเสถียร
610								วัดบางม่วง	วัดบางม่วง	15	บางม่วง	บางใหญ่	นนทบุรี	47P	648361	1529549	เหล็ก	150	340	28-29/10/2553	บ่อแตกน้ำเต็ม		6.12	นายอัคร ศรีเสถียร
611								ประตูน้ำคลองพระอุดม	ประตูน้ำคลองพระอุดม	8	คลองข่อย	ปากเกร็ด	นนทบุรี	47P	657096	1544403	เหล็ก	150	300	5-7/10/2553	เต็ม-บ่อแตก		5.4	นายอำนาจ ศรีงามจำ
612								บ้านคลองตรง	บ้านคลองตรง	9	คลองข่อย	ปากเกร็ด	นนทบุรี	47P	655621	1545561	เหล็ก	100	240	8-9/10/2553	บ่อแตก		1.92	นายอำนาจ ศรีงามจำ
613								บ้านไทรใหญ่	บ้านไทรใหญ่	5	ไทรใหญ่	ไทรน้อย	นนทบุรี	47P	640247	1562758	เหล็ก	150	280	10-12/10/2553	บ่อแตก		5.04	นายอำนาจ ศรีงามจำ
614								บ้านคลองไทร	บ้านคลองไทร	2	คลองข่อย	ปากเกร็ด	นนทบุรี	47P	659206	1542316	เหล็ก	150	300	13-14/10/2553	บ่อแตก		5.4	นายอำนาจ ศรีงามจำ

	หน้า
5.9 สำนักทรัพยากรน้ำบาดาล เขต 9 จังหวัดระยอง	237
จังหวัดจันทบุรี	237
จังหวัดฉะเชิงเทรา	240
จังหวัดชลบุรี	245
จังหวัดตราด	253
จังหวัดระยอง	256
จังหวัดสระแก้ว	265
5.10 สำนักทรัพยากรน้ำบาดาล เขต 10 จังหวัดอุดรธานี	269
จังหวัดมุกดาหาร	269
จังหวัดนครพนม	273
จังหวัดหนองคาย	278
จังหวัดอุดรธานี	284
จังหวัดสกลนคร	289
5.11 สำนักทรัพยากรน้ำบาดาล เขต 11 จังหวัดอุบลราชธานี	294
จังหวัดยโสธร	294
จังหวัดร้อยเอ็ด	302
จังหวัดศรีสะเกษ	308
จังหวัดอำนาจเจริญ	316
จังหวัดอุบลราชธานี	320
5.12 สำนักทรัพยากรน้ำบาดาล เขต 12 จังหวัดสงขลา	331
จังหวัดสงขลา	331
จังหวัดพัทลุง	333
จังหวัดสตูล	335

รายงานผลการอุดกลบบ่อบาดาล ปี 2553

สำนักทรัพยากรน้ำบาดาล เขต 3 จังหวัดสระบุรี

ลำดับ ที่	รหัส แผน	รหัส หมู่บ้าน	พิกัดหมู่บ้าน			หมายเลขบ่อ	หน่วย งานที่ เจาะ	สถาน ที่ตั้ง/จุด สังเกต	ชื่อบ้าน	หมู่ที่	ตำบล	อำเภอ	จังหวัด	พิกัดบ่อบาดาล			ข้อมูลบ่อบาดาลที่อุด			ว/ด/ป ที่เสร็จ	สาเหตุของ การ อุดกลบ	วัสดุที่ใช้อุดกลบ		หัวหน้า หน่วย
			ZONE	UTM E	UTM N									ชนิด บ่อ	ขนาด บ่อ (มม.)	ความ ลึก บ่อ(ม)	ดิน เหนียว (ม ³)	ซีเมนต์ (ถุง)						
1				706558	1602810			วัดปากข้าวสารใต้	บ้านปากข้าวสาร	1	ปากข้าวสาร	เมืองสระบุรี	สระบุรี	47	706597	1602703	สุบโยก	6	192	26-3-53	น้ำแห้ง	3.50	-	นายจำเนียร
2				708758	1598710				บ้านไผ่ล้อม	2	หนองปลาไหล	เมืองสระบุรี	สระบุรี	47	708305	1598306	สุบโยก	5	22.5	15-3-53	มีปะปาแล้ว	0.50	-	นายจำเนียร
3				717558	1619110			วัดท่ากระเบา	บ้านท่ากระเบา	2	บ้านธาตุ	แก่งคอย	สระบุรี	47	717392	1619399	สุบโยก	6	90	20-3-53	ใช้น้ำปะปา	1.50	-	นายจำเนียร
4				716558	1611960			ร.ร.บ้านช่องไผ่	บ้านช่องไผ่	8	บ้านป่า	แก่งคอย	สระบุรี	47	716658	1616614	สุบโยก	4	42	19-3-53	น้ำแห้ง	0.50	-	นายจำเนียร
5				711458	1612910			อนามย์เตาปูน	บ้านมอญ	6	เตาปูน	แก่งคอย	สระบุรี	47	711403	1612989	สุบโยก	4	21	22-3-53	มีปะปาผ่าน	0.40	-	นายจำเนียร
6				721858	1608510			ร.ร.วัดบ้านคง	บ้านคง	1	ชำผักแพว	แก่งคอย	สระบุรี	47	723233	1607394	สุบโยก	4	18.5	17-3-53	มีการปนเปื้อน	0.50	-	นายจำเนียร
7				710058	1591410				บ้านหนองสมิคร	5	โคกแย้	หนองแก	สระบุรี	47	709170	1592691	สุบโยก	6	66	24-3-53	น้ำแห้ง	1.30	-	นายจำเนียร
8				691158	1615810			บ้านหนองบ่อโพรง	บ้านหนองบ่อโพรง	2	หนองบัว	บ้านหมอ	สระบุรี	47	692347	1616984	สุบโยก	5	54	29-3-53	น้ำแห้ง	0.70	-	นายจำเนียร
9				693158	1617810			วัดหนองขจรมงคล	บ้านหนองขจร	3	หนองบัว	บ้านหมอ	สระบุรี	47	691367	1618752	สุบโยก	4	27.3	30-3-53	ใช้น้ำปะปา	0.40	-	นายจำเนียร
10				681358	1628710			บ้านกล้วย(บ่อที่1)	บ้านกล้วยเก่า	2	บ้านกล้วย	หนองโคน	สระบุรี	47	681202	1628676	สุบโยก	4	33	3-4-53	น้ำเค็ม	0.60	-	นายจำเนียร
11				681358	1628710			บ้านกล้วย(บ่อที่2)	บ้านกล้วยเก่า	2	บ้านกล้วย	หนองโคน	สระบุรี	47	681170	1628735	สุบโยก	5	42	4-4-53	น้ำกร่อย	0.60	-	นายจำเนียร
12								บ้านกล้วยเก่า	บ้านกล้วยเก่า	3	บ้านกล้วย	หนองโคน	สระบุรี	47	681126	1628652	สุบโยก	4	54	1-4-53	มีปะปาใช้แล้ว	0.70	-	นายจำเนียร
13								บ้านชัยระอิม	บ้านชัยระอิม	4	ขุนโชน	พระพุทธบาท	สระบุรี	47	698460	1625620	สุบโยก	5	66	31-3-53	มีปะปาใช้แล้ว	1.00	-	นายจำเนียร
14								วัดชัยระอิม	บ้านชัยระอิม	4	ขุนโชน	พระพุทธบาท	สระบุรี	47	698603	1625815	เหล็ก	150	140	16-3-53	น้ำแห้ง	2.46	-	นายวิเชียร
15				692058	1633910	ง4706	กรมทรัพย์	สาธารณสุข	บ้านชัยครก	2	นาขาว	พระพุทธบาท	สระบุรี	47	691462	1634091	เหล็ก	150	55	2603/53	น้ำน้อย	0.96	-	นายวิเชียร
16				686658	1632210		กรมทรัพย์	สาธารณสุข	บ้านนายขาว	4	นาขาว	พระพุทธบาท	สระบุรี	47	68662	1632083	เหล็ก	150	36	27-3-53	ไม่มีน้ำ	0.63	-	นายวิเชียร
17				688658	1633510		กรมทรัพย์	สาธารณสุข	บ้านชัยโพธิ์ทอง	6	นาขาว	พระพุทธบาท	สระบุรี	47	688142	1634056	เหล็ก	150	36	24-3-53	น้ำน้อย	0.63	-	นายวิเชียร
18				700958	1631810		รพช.	สาธารณสุข	บ้านบ่อวงครุพัฒนา	3	พุด่างาน	พระพุทธบาท	สระบุรี	47	701332	1631097	เหล็ก	150	55	19-3-53	น้ำน้อย	0.96	-	นายวิเชียร
19				700958	1631810	Q354	กรมทรัพย์	สาธารณสุข	บ้านบ่อวงครุพัฒนา	3	พุด่างาน	พระพุทธบาท	สระบุรี	47	701618	1632232	เหล็ก	100	45	21-3-53	น้ำไม่พอใช้	0.35	-	นายวิเชียร
20				695337	1628410		กรมทรัพย์	สาธารณสุข	บ้านเนินบริเตศ	9	พุด่างาน	พระพุทธบาท	สระบุรี	47	695729	1629514	เหล็ก	125	30	22-3-53	น้ำไม่พอใช้	0.36	-	นายวิเชียร
21							อบต.	สาธารณสุข	บ้านชัยระอิม	9	เขาวง	พระพุทธบาท	สระบุรี	47	698778	1625829	เหล็ก	150	90	18-3-53	น้ำแห้ง	1.58	-	นายวิเชียร
22				694558	1617610		รพช.	สาธารณสุข	บ้านหนองหมือด	1	ห้วยป่าหวาย	พระพุทธบาท	สระบุรี	47	693703	1617227	เหล็ก	150	30	1/04/53	ไม่มีน้ำ	0.52	-	นายวิเชียร
23				694558	1615710	DOH20229	อนามย์	สาธารณสุข	บ้านหนองถ่านไผ่	4	ห้วยป่าหวาย	พระพุทธบาท	สระบุรี	47	693869	1616095	เหล็ก	100	70	3-4-53	น้ำไม่พอใช้	0.54	-	นายวิเชียร
24				696493	1615548		กทช	สาธารณสุข	บ้านหนองไปร้ง	5	ห้วยป่าหวาย	พระพุทธบาท	สระบุรี	47	694363	1620732	เหล็ก	150	60	5-4-53	น้ำน้อย	1.05	-	นายวิเชียร
25				695858	1615810		กทช	สาธารณสุข	บ้านหนองถ่านหมือด	6	ห้วยป่าหวาย	พระพุทธบาท	สระบุรี	47	695438	1615868	เหล็ก	150	30	8-4-53	น้ำน้อย	0.25	-	นายวิเชียร

รายงานผลการอุดกลบบ่อบาดาล ปี 2553

สำนักทรัพยากรน้ำบาดาล เขต 3 จังหวัดสระบุรี

ลำดับ ที่	รหัส แผน	รหัส หมู่บ้าน	พิกัดหมู่บ้าน			หมายเลขบ่อ	หน่วย งานที่ เจาะ	สถาน ที่ตั้ง/จุด สังเกต	ชื่อบ้าน	หมู่ที่	ตำบล	อำเภอ	จังหวัด	พิกัดบ่อบาดาล			ข้อมูลบ่อบาดาลที่อุด			ว/ด/ป ที่เสร็จ	สาเหตุของ การ อุดกลบ	วัสดุที่ใช้อุดกลบ		หัวหน้า หน่วย
			ZONE	UTM E	UTM N									ชนิด บ่อ	ขนาด บ่อ (มม.)	ความ ลึก บ่อ(ม)	ดิน เหนียว (ม ³)	ซีเมนต์ (ถุง)						
26			695558	1620210	PW3687	ย.ธ.	วัดสุวรรณโณ	บ้านหนองไข่น้ำ	10	ห้วยป่าหวาย	พระพุทธบาท	สระบุรี	47	695432	1620308	เหล็ก	150	12	17-3-53	มีประปาใช้แล้ว	0.12	-	นายสุวรรณ	
27			692458	1619710	TW180	ก.ท.	นางสนเจ็ด อิงพา	บ้านคอกหินปูน	13	ห้วยป่าหวาย	พระพุทธบาท	สระบุรี	47	697819	1619631	เหล็ก	125	48	18-3-53	มีประปาใช้แล้ว	0.52	-	นายสุวรรณ	
28			691580	1620550	ง 4711	ก.อ.	นายแดง สิริราช	บ้านโพธิ์ไต้	14	ห้วยป่าหวาย	พระพุทธบาท	สระบุรี	47	691585	1620556	เหล็ก	100	24	20-3-53	มีประปาใช้แล้ว	0.14	-	นายสุวรรณ	
29			693458	1623110		ย.ธ.	นายทอง วัฒนแก้ว	บ้านพุทรา้ง	2	พุทรา้ง	พระพุทธบาท	สระบุรี	47	693317	1623057	เหล็ก	150	18	21-3-53	มีประปาใช้แล้ว	0.22	-	นายสุวรรณ	
30			734958	1621110	Q311	กท	ร.ร. มวกเหล็กวิทยาคม	บ้านมิตรใหม่	9	มิตรภาพ	มวกเหล็ก	สระบุรี	47	736401	1619386	เหล็ก	125	27	24-3-53	มีประปาใช้แล้ว	0.38	-	นายสุวรรณ	
31			758895	1659811		ย.ธ.	บ้านสง่า เทศาศรี	บ้านซับดินดำ	6	ลำสมพุง	มวกเหล็ก	สระบุรี	47	759762	1661795	เหล็ก	100	12	4-4-53	น้ำน้อย	0.05	-	นายสุวรรณ	
32			758858	1657511			บ้านเสมอ เขือง	บ้านลำน้ำอ้อย	9	ลำสมพุง	มวกเหล็ก	สระบุรี	47	758766	1657465	เหล็ก	150	40	8-4-53	น้ำน้อย	0.61	-	นายสุวรรณ	
33			743333	1647342		รพช.		บ้านซับใหญ่	7	ซับสมบูรณ์	มวกเหล็ก	สระบุรี	47	745860	1645557	-	150	54	19-20/03/53	ท่อชำรุด	0.94	-	นายสมศักดิ์	
34						กรมโยธา	บ้านทรัพย์นิยม	บ้านทรัพย์นิยม	13	ซับสมบูรณ์	มวกเหล็ก	สระบุรี	47	745317	1647588	-	150	36	21-22/03/53	ท่อชำรุด	0.62	-	นายสมศักดิ์	
35			706758	1616910		กรมทรัพย์	ห้วยหินขาว	บ้านคั้งไหมงมงคล	4	เขาคินพัฒนา	เฉลิมพระเกียรติ	สระบุรี	47	706158	1616910	-	150	42	16-17/03/53	บ่อชำรุด	0.73	-	นายสมศักดิ์	
36			704758	1620910		กรมทรัพย์	ร.ร.บ้านเขาคอก	บ้านตะดินดง	4	พุด	เฉลิมพระเกียรติ	สระบุรี	47	704758	1620910	-	100	42	15-16/03/53	มีประปาใช้แล้ว	0.32	-	นายสมศักดิ์	
37						กรมทรัพย์	กองเครื่องจักรกล (ตบ.)			ปากเพรียว	เมืองสระบุรี	สระบุรี	47	706558	1602810	-	150	60	18-19/03/53	น้ำเค็ม	1.04	-	นายสมศักดิ์	
38					สบ.25065	รพช.	เทศบาลตำบลหนองแขง	หนองแก	2	หนองแขง	หนองแขง	สระบุรี	47	691424	1603158	เหล็ก	100	66	1-4-53	เลิกใช้	-	66 ถุง	นายประมง	
39					39557			บ้านหัวเขาคุด	6	ทับทิม	แก่งคอย	สระบุรี	47	723783	1611852	เหล็ก	150	48	4-4-53	น้ำแดง	-	48 ถุง	นายประมง	
40			711358	1600110	32517	กรมโยธา	ร.ร. เขาเจ้าป่า	บ้านหนองปลาไหล	5	หนองปลาไหล	เมืองสระบุรี	สระบุรี	47	719363	1600306	เหล็ก	150	42	23-3-53	เลิกใช้	-	42 ถุง	นายประมง	
41			713058	1599610		จ้างเจาะ	สระน้ำสาธารณะ	บ้านป่าไม้	7	หนองปลาไหล	เมืองสระบุรี	สระบุรี	47	712446	1603268	PVC	150	80	24-3-53	เลิกใช้	-	80 ถุง	นายประมง	
42			714358	1600510	TW0262	กรมทรัพย์	เขาไม้โค่น	เขาไม้โค่น	8	หนองปลาไหล	เมืองสระบุรี	สระบุรี	47	713313	1599705	เหล็ก	150	150	26-3-53	เลิกใช้	-	150 ถุง	นายประมง	
43			712758	1603610	48935		ร.ร. โนนสภาราม	บ้านโนนสภาราม	2	กุดนกกเปล้า	เมืองสระบุรี	สระบุรี	47	716282	1609500	เหล็ก	150	25	29-3-53	เลิกใช้	-	25 ถุง	นายประมง	
44			714634	1602035	2145	กรมโยธา	ร.ร. วัดกุดนกกเปล้า	บ้านกุดนกกเปล้า	3	กุดนกกเปล้า	เมืองสระบุรี	สระบุรี	47	711920	1605131	เหล็ก	6	27	13-3-53	เลิกใช้	-	27 ถุง	นายประมง	
45			713158	1604810	c0896	กรมอนามัย	บ้านปากกล้วย	บ้านปากกล้วย	4	กุดนกกเปล้า	เมืองสระบุรี	สระบุรี	47	712494	1605318	เหล็ก	100	25	16-3-53	เลิกใช้	-	25	นายประมง	
46			711158	1606210	c0900	กรมอนามัย	สาธารณะ	บ้านโนนค้อ	7	กุดนกกเปล้า	เมืองสระบุรี	สระบุรี	47	711638	1607694	เหล็ก	150	27	12-3-53	ชำรุด	-	30 ถุง	นายประมง	
47			714374	1601946	c0894	กรมอนามัย	วัดยาง	บ้านโคกมุก	8	กุดนกกเปล้า	เมืองสระบุรี	สระบุรี	47	722435	1611682	เหล็ก	4	27	15-3-53	เลิกใช้	-	27 ถุง	นายประมง	
48			723058	1616410	TE0287	กรมอนามัย	นิคมสร้างตนเอง	บ้านถ้ำน้ำพุ	9	ทับทิม	แก่งคอย	สระบุรี	47	724197	1616776	เหล็ก	100	30	9-3-53	เลิกใช้	-	30 ถุง	นายประมง	
49			728358	1614910	p0893	กรมทรัพย์	สำนักงานนิคมสร้างตนเอง	บ้านดอนยอ	10	ทับทิม	แก่งคอย	สระบุรี	47	729701	1613348	เหล็ก	150	39	6-3-53	ชำรุด	-	39 ถุง	นายประมง	

รายงานผลการอุทกณบ่อบาดาล ปี 2553

สำนักทรัพยากรน้ำบาดาล เขต 3 จังหวัดสระบุรี

ลำดับ ที่	รหัส แผน	รหัส หมู่บ้าน	พิกัดหมู่บ้าน			หมายเลขบ่อ	หน่วย งานที่ เจาะ	สถาน ที่ตั้ง/จุด สังเกต	ชื่อบ้าน	หมู่ที่	ตำบล	อำเภอ	จังหวัด	พิกัดบ่อบาดาล			ข้อมูลบ่อบาดาลที่อุทก			ว/ด/ป ที่เสร็จ	สาเหตุของ การ อุทกณบ	วัสดุที่ใช้อุทกณบ		หัวหน้า หน่วย
			ZONE	UTM E	UTM N									ชนิด บ่อ	ขนาด บ่อ (มม.)	ความ ลึก บ่อ(ม)	ดิน เหนียว (ม ³)	ซีเมนต์ (ถุง)						
50			728358	1614910	TE0288	กรมทรัพย์	ร.บ.บ้านจันทรมาน	บ้านดอนขย	10	ทับทิม	แก่งคอย	สระบุรี	47	729767	1613366	เหล็ก	150	150	7-3-53	ชำรุด	-	150 ถุง	นายประมง	
51			711558	1611510	x0518	กรมอนามัย	สถานีอนามัยชุมชน	บ้านหลุมเตา	4	ศาลเตี้ย	แก่งคอย	สระบุรี	47	711929	1611717	เหล็ก	100	22	20-3-53	น้ำเค็ม	-	22 ถุง	นายประมง	
52			713758	1613910	q0345	กรมทรัพย์	วัดราษฎร์พัฒนา	บ้านดอนหอม	7	ศาลเตี้ย	แก่งคอย	สระบุรี	47	714624	1613140	เหล็ก	150	30	18-3-53	เลิกใช้	-	30 ถุง	นายประมง	
53			717158	1609510	MD004	กรมอนามัย	วัดโลกเชือก	บ้านโลกเชือก	9	ศาลเตี้ย	แก่งคอย	สระบุรี	47	711777	1599968	เหล็ก	150	22	28-3-53	ชำรุด	-	22 ถุง	นายประมง	
54			717058	1606210	TE0180	กรมอนามัย	สาธารณะ	บ้านนาดี	2	ห้วยแห้ง	แก่งคอย	สระบุรี	47	724214	1616773	เหล็ก	100	66	10-3-53	เลิกใช้	-	66 ถุง	นายประมง	
55			718858	1601510			นายสวัสดิ์ สอนินท์	บ้านเขาหิน	3	ห้วยแห้ง	แก่งคอย	สระบุรี	47	718478	1601339	เหล็ก	150	30	30-3-53	น้ำแดง	-	30 ถุง	นายประมง	
56						กรมอนามัย	นายจันทร์ วงศ์ศรี	บ้านโลกกระด้าย	7	ห้วยแห้ง	แก่งคอย	สระบุรี	47	719363	1600308	เหล็ก	100	60	21-3-53	เลิกใช้	-	60 ถุง	นายประมง	
57			706558	1590210	DMR45		วัดหนองจอกน้อย	บ้านโลกเชือก	15	โลกเข้	หนองแค	สระบุรี	47	716452	1602530	เหล็ก	100	93	20-3-53	น้ำแดง	-	100 ถุง	นายคำรณ	
58			705658	1596010	DOH20410			บ้านบัก	บ้านบัก	2	ห้วยทราย	หนองแค	สระบุรี	47	706269	1596002	เหล็ก	100	120	24-3-53	น้ำเค็ม	-	125 ถุง	นายคำรณ
59			707258	1598710	DOH20408			บ้านผาสุข	บ้านจวน	2	หนองนาก	หนองแค	สระบุรี	47	707617	1598427	เหล็ก	100	57	21-3-53	น้ำแดง	-	57 ถุง	นายคำรณ
60			703158	1597810			วัดหนองจอกเหนือ	บ้านหนองนาก	7	หนองนาก	หนองแค	สระบุรี	47	703605	1597395	เหล็ก	150	60	22-3-53	ชำรุด	-	90 ถุง	นายคำรณ	
61			698172	1600967	C013			บ้านห้วย	บ้านห้วย	1	ม่วงหวาน	หนองแซง	สระบุรี	47	698172	1600967	เหล็ก	150	57	25-3-53	น้ำเค็ม	-	97 ถุง	นายคำรณ
62					DCD23529	รพช.	อนามัยตำบลเก่า	โรงเรียนวัดท่าช้าง	4	ท่าช้าง	เสาไห้	สระบุรี	47	700530	1610256	สบูโยก	100	18	17-3-53	เลิกใช้	-	18 ถุง	นายสัญญา	
63			697358	1615410	DoH20388	กทธ.	สาธารณะ	บ้านแพะ	4	หัวปลวก	เสาไห้	สระบุรี	47	697397	1615357	สบูโยก	150	36	19-3-53	เลิกใช้	-	36 ถุง	นายสัญญา	
64			697358	1615510	X503	กทธ.	อนามัยหัวปลวก	บ้านแพะ	5	หัวปลวก	เสาไห้	สระบุรี	47	697343	1615831	-	150	36	18-3-53	ชำรุด	-	36 ถุง	นายสัญญา	
65			698658	1614110		รพช.	วัดโคกกระเทียม	บ้านโคกกระเทียม	6	จิ้งจาม	เสาไห้	สระบุรี	47	699052	1614503	สบูโยก	150	50	18-3-53	เลิกใช้	-	50 ถุง	นายสัญญา	
66					25115	โยธา	วัดท่าช้างเหนือ	วัดท่าช้างเหนือ	4	ท่าช้าง	เสาไห้	สระบุรี	47	700632	1610464	สบูโยก	150	18	17-3-53	เลิกใช้	-	18 ถุง	นายสัญญา	
67			700558	1610410	DCD23554	โยธา	วัดท่าช้างเหนือ	บ้านท่าช้าง	4	ท่าช้าง	เสาไห้	สระบุรี	47	700706	1610441	สบูโยก	100	18	16-3-53	เลิกใช้	-	18 ถุง	นายสัญญา	
68			701358	1609510	MP0324	กทธ.	ประปา หมู่ 6	บ้านสวนดอก	6	สวนดอกไม้	เสาไห้	สระบุรี	47	700807	1610053	-	125	35	12-3-53	ชำรุด	-	35 ถุง	นายสัญญา	
69			688158	1614810		อบจ.	อนามัยตำบล (เก่า)	บ้านสารภี	10	บางโฆมด	บ้านหมอ	สระบุรี	47	687612	1614655	สบูโยก	100	80	27-3-53	เลิกใช้	-	80 ถุง	นายสัญญา	
70						อบจ.	สาธารณะ	บ้านสร้างโคก	4	สร้างโคก	บ้านหมอ	สระบุรี	47	689621	1618421	-	100	36	20-3-53	ชำรุด	-	36 ถุง	นายสัญญา	
71								บ้านสร้างโคก	4	สร้างโคก	บ้านหมอ	สระบุรี	47	689548	1618881	สบูโยก	100	36	20-3-53	เลิกใช้	-	36 ถุง	นายสัญญา	
72						อบจ.	โรงเรียนสารภี	บ้านสารภี	5	บางโฆมด	บ้านหมอ	สระบุรี	47	687612	1614655	สบูโยก	100	80	27-3-53	เลิกใช้	-	80 ถุง	นายสัญญา	
73			680158	1617810	PW11895	โยธา	วัดโคกกลุ่ม	บ้านโคกกลุ่ม	1	หระเทพ	บ้านหมอ	สระบุรี	47	680407	1617997	ไฟฟ้า	150	76	28-3-53	เลิกใช้	-	76 ถุง	นายสัญญา	

รายงานผลการอุทกถนบอบาตล ปี 2553

สำนักทรัพยากรน้ำบาดาล เขต 3 จังหวัดสระบุรี

ลำดับที่	รหัสแผน	รหัสหมู่บ้าน	พิกัดหมู่บ้าน			หมายเลขบ่อ	หน่วยงานที่เจาะ	สถานที่ตั้ง/จุดสังเกต	ชื่อบ้าน	หมู่ที่	ตำบล	อำเภอ	จังหวัด	พิกัดบ่อบาดาล			ข้อมูลบ่อบาดาลที่อุทก			ว/ด/ปที่เสร็จ	สาเหตุของ การอุทกถนบ	วัสดุที่ใช้อุทกถนบ		หัวหน้าหน่วย
			ZONE	UTM E	UTM N									ชนิดบ่อ	ขนาดบ่อ (มม.)	ความลึกบ่อ(ม)	ดินเหนียว (ม ³)	ซีเมนต์ (ถุง)						
74							กทช.	สาธารณะ	แพะแขกแดง	11	สวนดอกไม้	เสาไห้	สระบุรี	47	700738	1607636	สูบโยก	150	36	25-3-53	เลิกใช้	-	36 ถุง	นายสัญญา
75			680158	1615810	PMR18		อบจ.	สาธารณะ	บ้านหนองนางปุย	3	โคกใหญ่	บ้านหมอ	สระบุรี	47	680148	1615740	สูบโยก	100	60	2-4-53	เลิกใช้	-	60 ถุง	นายสัญญา
76			680158	1613810	MP612		กทช.	สาธารณะ	บ้านวังกะโหล	5	โคกใหญ่	บ้านหมอ	สระบุรี	47	681026	1614759	สูบโยก	150	54	31-3-53	เลิกใช้	-	54 ถุง	นายสัญญา
77			679981	1613840	x526		กทช.	โรงเรียนโคกใหญ่	บ้านโคกใหญ่	6	โคกใหญ่	บ้านหมอ	สระบุรี	47	681412	1614563	ไฟฟ้า	100	105	29-3-53	เลิกใช้	-	105 ถุง	นายสัญญา
78			678158	1612810			อบจ.	วัดหนองพันเรือ	บ้านหนองพันเรือ	1	ไผ่ขวาง	บ้านหมอ	สระบุรี	47	677979	1613009	สูบโยก	100	60	3-4-53	เลิกใช้	-	60 ถุง	นายสัญญา
79			689758	1624810	DOH20223		อบจ.	สาธารณะ	บ้านโคกเลียบ	2	หนองแก	พระพุทธบาท	สระบุรี	47	689997	1624650	สูบโยก	100	30	21-3-53	เลิกใช้	-	30 ถุง	นายสัญญา
80			687558	1625410	C1050		อบจ.	สาธารณะ	บ้านส้มป่อย	8	หนองแก	พระพุทธบาท	สระบุรี	47	687726	1627413	สูบโยก	125	59	23/0353	เลิกใช้	-	59 ถุง	นายสัญญา
81			687558	1625410	PW15004		โยธา	สาธารณะ	บ้านส้มป่อย	8	หนองแก	พระพุทธบาท	สระบุรี	47	687567	1627479	สูบโยก	150	65	24-3-53	เลิกใช้	-	65 ถุง	นายสัญญา
82					C 0998			วัดเขาเจ้าป่า	หนองปลาไหล	5	หนองปลาไหล	เมืองสระบุรี	สระบุรี	47	711750	1600011	เหล็ก	150	70	2-4-53	เลิกใช้	-	70 ถุง	นายประมง
83							กรมทรัพย์	วังสมบุรณ์		11	ชัยสนุ่น	มากเหล็ก	สระบุรี	47	740541	1644331	-	150	30	22-23/03/53	น้ำกร่อย	0.51	-	นายสมศักดิ์
84								สาธารณะ	บ้านเขามกซ้าย	7	พุทไธจัน	พระพุทธบาท	สระบุรี	47	688142	1634056	เหล็ก	150	36	24-3-53	น้ำแห้ง	0.42	-	นายวิเชียร
85							กรมทรัพย์	วัดกรมประสิทธิ์	บ้านเนินบรเพ็ด	9	พุทไธจัน	พระพุทธบาท	สระบุรี	47	695734	1629606	เหล็ก	150	30	29-3-53	น้ำไม่พอใช้	0.53	-	นายวิเชียร
86			698585	1625820			อบต.	สาธารณะ	บ้านชัยชะอม	9	เขาวง	พระพุทธบาท	สระบุรี	47	698783	1625825	เหล็ก	125	75	30-3-53	น้ำแห้ง	0.92	-	นายวิเชียร
87			694064	1620432			กทช.	สาธารณะ	บ้านหนองหมือด	1	ห้วยป่าหวาย	พระพุทธบาท	สระบุรี	47	693392	1616910	เหล็ก	125	25	6-4-53	น้ำน้อย	0.30	-	นายวิเชียร
88			690654	1623283	ง1856		ขธ.	สาธารณะ	บ้านหนองคณที่	4	พุทไธจัน	พระพุทธบาท	สระบุรี	47	689909	1623057	เหล็ก	150	36	23-3-53	มีประปาใช้แล้ว	0.54	-	นายสุวรรณ
89			734958	1621110	P747		กทช.	ร.ร. มวกเหล็กวิทยาคม	บ้านมิตรภาพ	9	มิตรภาพ	มวกเหล็ก	สระบุรี	47	736471	1619421	เหล็ก	150	84	26-3-53	มีประปาใช้แล้ว	1.39	-	นายสุวรรณ
90			734958	1621110			กทช.	ร.ร. มวกเหล็กวิทยาคม	บ้านมิตรภาพ	9	มิตรภาพ	มวกเหล็ก	สระบุรี	47	736560	1619378	เหล็ก	150	48	27-3-53	มีประปาใช้แล้ว	0.73	-	นายสุวรรณ
91			734958	1621110	ง1572		กทช.	ร.ร. มวกเหล็กวิทยาคม	บ้านมิตรภาพ	9	มิตรภาพ	มวกเหล็ก	สระบุรี	47	736570	1619394	เหล็ก	150	27	29-3-53	มีประปาใช้แล้ว	0.47	-	นายสุวรรณ
92			752558	1639811	SRB75		ยท	นายพัน พิศราช	บ้านถ้ำควงเขาแก้ว	10	ลำพญากลาง	มวกเหล็ก	สระบุรี	47	753667	1645102	เหล็ก	150	46	30-3-53	มีประปาใช้แล้ว	0.54	-	นายสุวรรณ
93			752158	1643011				นายคุ่น บุญชู	บ้านหนองโป่ง	9	ลำพญากลาง	มวกเหล็ก	สระบุรี	47	756355	1645618	เหล็ก	100	53	1-4-53	น้ำน้อย	0.37	-	นายสุวรรณ
94			756033	1642486	PCD23591		กธ.	บ้านของลุง สอดิ	บ้านหนองจระเขิน	7	ลำพญากลาง	มวกเหล็ก	สระบุรี	47	756461	1648132	เหล็ก	100	36	2-4-53	น้ำแห้ง	0.24	-	นายสุวรรณ
95			759558	1659811	TE143		ขธ.	บ้านของวิรัตน์ เชิดชู	บ้านชัยคินคำ	6	ลำสมพุง	มวกเหล็ก	สระบุรี	47	759349	1662068	เหล็ก	100	66	5-4-53	น้ำน้อย	0.47	-	นายสุวรรณ
96			759558	1659811			รพช	สาธารณะ	บ้านชัยคินคำ	6	ลำสมพุง	มวกเหล็ก	สระบุรี	47	759637	1662131	เหล็ก	100	18	7-4-53	น้ำแห้ง	0.10	-	นายสุวรรณ
97					ง4628			บ้านนุ (บ่อที่ 1)	บ้านนุ	7	ห้วยทราย	หนองแก	สระบุรี	47	705441	1594354	เหล็ก	100	30	16-3-53	น้ำเค็ม	-	30 ถุง	นายคำรณ
98					DoH 20812			บ้านนุ (บ่อที่ 2)	บ้านนุ	7	ห้วยทราย	หนองแก	สระบุรี	47	705230	1594544	เหล็ก	100	27	18-3-53	น้ำแดง	-	30 ถุง	นายคำรณ

รายงานผลการอุทกณบ่อบาดาล ปี 2553

สำนักทรัพยากรน้ำบาดาล เขต 3 จังหวัดสระบุรี

ลำดับ ที่	รหัส แผน	รหัส หมู่บ้าน	พิกัดหมู่บ้าน			หมายเลขบ่อ	หน่วย งานที่ เจาะ	สถาน ที่ตั้ง/จุด สังเกต	ชื่อบ้าน	หมู่ที่	ตำบล	อำเภอ	จังหวัด	พิกัดบ่อบาดาล			ข้อมูลบ่อบาดาลที่จุด			ว/ด/ป ที่เสร็จ	สาเหตุของ การ อุทกณบ	วัสดุที่ใช้อุทกณบ		หัวหน้า หน่วย
			ZONE	UTM E	UTM N									ชนิด บ่อ	ขนาด บ่อ (มม.)	ความ ลึก บ่อ(ม)	ดิน เหนียว (ม ³)	ซีเมนต์ (ถุง)						
99							บ้านม่วงหวาน	บ้านม่วงหวาน	2	ม่วงหวาน	หนองแขง	สระบุรี	47	698101	1600696	เหล็ก	100	60	27-3-53	น้ำเค็ม	-	80 ถุง	นายคำรณ	
100					MP 320		บ้านหนองกระชา	บ้านหนองกระชา	5	โลกสะอาด	หนองแขง	สระบุรี	47	694306	1597848	เหล็ก	150	105	28-3-53	น้ำเค็ม	-	180 ถุง	นายคำรณ	
101					PW15565		บ้านหนองกระชา	บ้านหนองกระชา	5	โลกสะอาด	หนองแขง	สระบุรี	47	698111	1593528	เหล็ก	100	60.45	29-3-53	น้ำเค็ม	-	60 ถุง	นายคำรณ	
102					DCD23644		บ้านหนองกรุน	บ้านหนองกรุน	1	โลกสะอาด	หนองแขง	สระบุรี	47	694114	1600368	เหล็ก	100	75	30-3-53	น้ำเค็ม	-	80 ถุง	นายคำรณ	
103							บ้านใหม่ไต้	บ้านใหม่ไต้	10	ไก่อ่า	หนองแขง	สระบุรี	47	690958	1605810	เหล็ก	150	42	31-3-53	น้ำเค็ม	-	98 ถุง	นายคำรณ	
104							นางจัญญะ วิชาญ	บ้านฝักคลอง 1	5	ไก่อ่า	หนองแขง	สระบุรี	47	694238	1604815	เหล็ก	150	108	1-4-53	น้ำเค็ม	-	110 ถุง	นายคำรณ	
105							นางนงนุช สดุดใจ	บ้านโคก	6	หนองสีดา	หนองแขง	สระบุรี	47	695507	1604810	เหล็ก	100	57	2-4-53	น้ำเค็ม	-	60 ถุง	นายคำรณ	
106							กลุ่มหลังโรงสี	บ้านโคก	8	ม่วงงาม	หนองแขง	สระบุรี	47	694752	1606927	เหล็ก	150	80	3-4-53	น้ำเค็ม	-	102 ถุง	นายคำรณ	
107					PW 1638		ที่ว่าการอำเภอ	บ้านดอนพุด	3	ดอนพุด	ดอนพุด	สระบุรี	47	675468	1613614	เหล็ก	150	60	4-4-53	น้ำเค็ม	-	72 ถุง	นายคำรณ	
108							วัดช้าง	บ้านโลกโพธิ์	1	ดงตะนาว	ดอนพุด	สระบุรี	47	670373	1615844	เหล็ก	150	108	5-4-53	น้ำเค็ม	-	110 ถุง	นายคำรณ	
109							บ้านหนองสองห้อง	บ้านหนองสองห้อง	6	ห้วยแห้ง	แก่งคอย	สระบุรี	47	719301	1599558	เหล็ก	100	30	7-4-53	ไม่มีน้ำ	-	30 ถุง	นายคำรณ	
110							บ้านหนองจิกใต้	บ้านหนองจิกใต้	12	ห้วยแห้ง	แก่งคอย	สระบุรี	47	716458	1602910	เหล็ก	150	60	8-4-53	น้ำแดง	-	60 ถุง	นายคำรณ	
111							บ้านห้วย (บ่อที่ 2)	บ้านห้วย	2	ม่วงหวาน	หนองแขง	สระบุรี	47	698162	1600960	เหล็ก	100	40	9-4-53	ชำรุด	-	40 ถุง	นายคำรณ	
112							บ้านหนองแขง		3	หนองบัว	บ้านหมอ	สระบุรี	47	691495	1619032	สบูโยก	4	30	23-3-53	กรอกชำรุด	0.50		นายจำเนียร	
113			47 P				บ้านแก้ง	บ้านแก้ง	1	บ้านแก้ง	แก่งคอย	สระบุรี	47 P	711227	1610844	สบูโยก	6	42	12-4-53	น้ำแห้ง	0.70	-	นายจำเนียร	
114			47 P				วัดป่าไม้ที่สุวรรณ	วัดป่าไม้ที่สุวรรณ	5	เตาปูน	แก่งคอย	สระบุรี	47 P	711271	1611891	สบูโยก	4	66	13-4-53	น้ำแห้ง	0.60	-	นายจำเนียร	
115			47 P				วัดเพชร	วัดเพชร (บ่อที่ 1)	10	บ้านยาง	เสาไห้	สระบุรี	47 P	694569	1611246	เหล็ก	150	24	22-23/4/53	เลิกใช้	-	24 ถุง	นายณรงค์	
116			47 P				วัดเพชร	วัดเพชร (บ่อที่ 2)	10	บ้านยาง	เสาไห้	สระบุรี	47 P	694556	1611291	เหล็ก	150	24	24-4-53	เลิกใช้	-	24 ถุง	นายณรงค์	
117							บ้านนิคม บ่อที่ 6	บ้านนิคม บ่อที่ 6	3	นิคมสร้างตนเอง	เมืองลพบุรี	ลพบุรี	47	686250	1636943	-	100	24	2-3/04/53	น้ำเค็ม	0.18	-	นายสมศักดิ์	
118				679258	1633910		กรมทรัพย์	วัดโลกม่วง	บ้านป่าสัก-โลกม่วง	6	กกโก	เมืองลพบุรี	ลพบุรี	47	679214	1633913	-	150	81	24-25/03/53	ท่อชำรุด	1.41	-	นายสมศักดิ์
119				679258	1633910		กรมธธา	วัดบ้านป่าสัก	บ้านป่าสัก-โลกม่วง	6	กกโก	เมืองลพบุรี	ลพบุรี	47	679258	1633910	-	150	78	25-26/03/53	ชำรุด	1.36	-	นายสมศักดิ์
120				675158	1631710		กรมทรัพย์	บ้านโลกสำพาน	บ้านน้อย	2	โลกสำพาน	เมืองลพบุรี	ลพบุรี	47	675662	1631875	-	150	54	27-28/03/53	ชำรุด	0.94	-	นายสมศักดิ์
121				694058	1638410		กรมทรัพย์		บ้านโลกดุม	2	โลกดุม	เมืองลพบุรี	ลพบุรี	47	694599	1638845	-	150	42	28-29/03/53	ชำรุด	0.73	-	นายสมศักดิ์
122				699558	1640410	TE296	กรมทรัพย์		บ้านน้ำซับ	5	โลกดุม	เมืองลพบุรี	ลพบุรี	47	700375	1639008	-	150	31	30-31/03/53	น้ำน้อย	0.53	-	นายสมศักดิ์
123							บ้านนิคม บ่อที่ 2	บ้านนิคม บ่อที่ 2	3	นิคมสร้างตนเอง	เมืองลพบุรี	ลพบุรี	47	684688	1636834	-	100	42	3-4/04/53	น้ำไม่พอสูบ	0.32	-	นายสมศักดิ์	

รายงานผลการอุทกณบ่อบาดาล ปี 2553

สำนักทรัพยากรน้ำบาดาล เขต 3 จังหวัดสระบุรี

ลำดับที่	รหัสแผน	รหัสหมู่บ้าน	พิกัดหมู่บ้าน			หมายเลขบ่อ	หน่วยงานที่เจาะ	สถานที่ตั้ง/จุดสังเกต	ชื่อบ้าน	หมู่ที่	ตำบล	อำเภอ	จังหวัด	พิกัดบ่อบาดาล			ข้อมูลบ่อบาดาลที่จุด			ว/ด/ป ที่เสร็จ	สาเหตุของ การ อุทกณบ	วัสดุที่ใช้อุทกณบ		หัวหน้า หน่วย	
			ZONE	UTM E	UTM N									ชนิดบ่อ	ขนาดบ่อ (มม.)	ความลึกบ่อ(ม)	ดินเหนียว (ม ³)	ซีเมนต์ (ถุง)							
124				707458	1643111	Q734	กทช.	วัดปลั่งเจดุมารามบุรี	บ้านโคกหม้อ	13	พัฒนานิคม	พัฒนานิคม	ลพบุรี	47	712295	1641218	เหล็ก	6	24	15-3-53	น้ำน้อย	0.38	-	นายทองหล่อ	
125				712958	1637410			คลองข่อย	บ้านขนน้อย	4	ขนน้อย	พัฒนานิคม	ลพบุรี	47	712226	1634980	เหล็ก	6	114	16-3-53	น้ำเหลือง	1.97	-	นายทองหล่อ	
126				739666	1654934		กทช.	หนองปึกนก	บ้านโป่งเกตุ	5	ห้วยขุนราม	พัฒนานิคม	ลพบุรี	47	747032	1655715	เหล็ก	4	29	18-3-53	น้ำน้อย	0.19	-	นายทองหล่อ	
127				684257	1665311		กทช.	ที่สาธารณะ ม.4	บ้านโคกสำโรง	4	โคกสำโรง	โคกสำโรง	ลพบุรี	47	684014	1664854	เหล็ก	8	30	1-4-53	เลิกใช้	0.41	-	นายทองหล่อ	
128				687658	1665511	ง4125	อนามัย	วัดจ้อ หุททินันท์	บ้านมะขามเฒ่า	1	คลองเกตุ	โคกสำโรง	ลพบุรี	47	687400	1665147	เหล็ก	6	42	4-4-53	เลิกใช้	0.60	-	นายทองหล่อ	
129				685827	1664685	ง4124	กทช.	บ้านเลขที่ 15	บ้านคลองเกตุ	2	คลองเกตุ	โคกสำโรง	ลพบุรี	47	678298	1661513	เหล็ก	5	36	3-4-53	เลิกใช้	0.41	-	นายทองหล่อ	
130				686858	1665511	ง4126	กทช.	นางพิงอา ศสม	บ้านหนองวันเป็รียง	9	คลองเกตุ	โคกสำโรง	ลพบุรี	47	618146	1665511	เหล็ก	5	36	3-4-53	เลิกใช้	0.41	-	นายทองหล่อ	
131								วัดบ้านพุ่มวง	วัดบ้านพุ่มวง	5	วังเพลิง	โคกสำโรง	ลพบุรี	47	700378	1661135	สบูโยก	4	30	6-4-53	มีปะปาใช้แล้ว	0.50	-	นายจำเนียร	
132								วัดเขาจรเข้	วัดเขาจรเข้	8	วังเพลิง	โคกสำโรง	ลพบุรี	47	695126	1667552	สบูโยก	6	28	7-4-53	มีปะปาใช้แล้ว	0.60	-	นายจำเนียร	
133						TE296	กรมทรัพย์	หนองแกเต้อย		4	โคกคูม	เมือง	ลพบุรี	47	696155	1643561	-	150	42	31/03-1/04/53	น้ำกร่อย	0.73	-	นายสมศักดิ์	
134						ง6187	กรมทรัพย์	บ้านนิคม บ่อที่ 3		3	นิคมสร้างตนเอง	เมือง	ลพบุรี	47	684714	1636808	-	150	54	5-6/04/53	ท่อชำรุด	0.94	-	นายสมศักดิ์	
135						Q0720	กรมทรัพย์	โรงเรียนจันไพโร		6	ศิลาทิพย์	ชัยบาดาล	ลพบุรี	47	721857	169511	-	150	18	6-7/04/53	มีปะปาใช้แล้ว	0.30	-	นายสมศักดิ์	
136				739666	1654934		อนามัย	นายสุเทพ	บ้านหนองปึกนก	5	ห้วยขุนราม	พัฒนานิคม	ลพบุรี	47	747969	1656587	เหล็ก	4	42	20-3-53	เลิกใช้	0.30	-	นายทองหล่อ	
137							กทช.	นางทองดี นางสะอาด	วัดลำนารายณ์	8	ลำนารายณ์	ชัยบาดาล	ลพบุรี	47	729869	1682033	เหล็ก	6	30	21-3-53	เลิกใช้	0.49	-	นายทองหล่อ	
138							กทช.	นางหอม แสงทิพย์	บ้านอุดคมสันติ	4	ลำนารายณ์	ชัยบาดาล	ลพบุรี	47	729048	1681817	เหล็ก	6	36	23-3-53	เลิกใช้	0.60	-	นายทองหล่อ	
139							กทช.	นางวันพิชญ์ อดิชนา	บ้านอุดคมสันติ	4	ลำนารายณ์	ชัยบาดาล	ลพบุรี	47	729148	1681928	เหล็ก	6	36	24-3-53	เลิกใช้	0.60	-	นายทองหล่อ	
140				721458	1682711	PW8614	กทช.	ร.ร. ไกรกฟ้า	บ้านไกรกฟ้า	3	ชัยนารายณ์	ชัยบาดาล	ลพบุรี	47	721556	1683478	เหล็ก	4	48	26/03853	เลิกใช้	0.44	-	นายทองหล่อ	
141				692958	1667111		กทช.	วัดราชบรรพม	บ้านเพนียด	2	เพนียด	โคกสำโรง	ลพบุรี	47	692998	1666716	เหล็ก	6	210	27-3-53	เลิกใช้	3.66	-	นายทองหล่อ	
142				692758	1672837		รพช.	นางสมคิด นันแก้ว	บ้านสะแกน้อย	9	สะแกราบ	โคกสำโรง	ลพบุรี	47	692918	1672839	เหล็ก	4	29	29-3-53	เลิกใช้	0.19	-	นายทองหล่อ	
143				678158	1657710		กทช.	นางสิริพร กระตั้นตา	บ้านหัวโป่งสะพานขาว	3	หัวโป่ง	โคกสำโรง	ลพบุรี	47	679001	1658654	เหล็ก	4	30	30-3-53	เลิกใช้	0.20	-	นายทองหล่อ	
144				678158	1658145		อนามัย	อนามัยหัวโป่ง	บ้านสะพานขาว	3	หัวโป่ง	โคกสำโรง	ลพบุรี	47	678590	1658145	เหล็ก	4	29	31-3-53	เลิกใช้	0.14	-	นายทองหล่อ	
145				47 P	689458	1662311	กทช.		บ้านโคกสะอาด	7	คลองเกตุ	โคกสำโรง	ลพบุรี	47 P	687400	1665147	เหล็ก	6	42	4-4-53	เลิกใช้	0.41	-	นายทองหล่อ	
146				47 P	691658	1650610	ง4137	กทช.		บ้านหัวดง	5	คลองเกตุ	โคกสำโรง	ลพบุรี	47 P	691676	1660058	เหล็ก	6	100	7-4-53	เลิกใช้	4.72	-	นายทองหล่อ
147				47 P	686858	1665511	P699	กทช.		บ้านหัวดง	9	คลองเกตุ	โคกสำโรง	ลพบุรี	47 P	667043	1666370	เหล็ก	5	30	9-4-53	เลิกใช้	0.49	-	นายทองหล่อ
148				47 P	691685	1664811	Pw23611	ชช		บ้านหัวดง	5	คลองเกตุ	โคกสำโรง	ลพบุรี	47 P	691710	1660076	เหล็ก	4	30	11-4-53	เลิกใช้	0.23	-	นายทองหล่อ

รายงานผลการอุทกณบ่อบาดาล ปี 2553

สำนักทรัพยากรน้ำบาดาล เขต 3 จังหวัดสระบุรี

ลำดับ ที่	รหัส แผน	รหัส หมู่บ้าน	พิกัดหมู่บ้าน			หมายเลขบ่อ	หน่วย งานที่ เจาะ	สถาน ที่ตั้ง/จุด สังเกต	ชื่อบ้าน	หมู่ที่	ตำบล	อำเภอ	จังหวัด	พิกัดบ่อบาดาล			ข้อมูลบ่อบาดาลที่จุด			ว/ด/ป ที่เสร็จ	สาเหตุของ การ อุทกณบ	วัสดุที่ใช้อุทกณบ		หัวหน้า หน่วย
			ZONE	UTM E	UTM N									ชนิด บ่อ	ขนาด บ่อ (มม.)	ความ ลึก บ่อ(ม)	ดิน เหนียว (ม ³)	ซีเมนต์ (ถุง)						
149			47 P	677157	1668011	ง4010	กรมโยธา	บ้านวังจั่นน้อย	6	วังจั่น	โคกสำโรง	ลพบุรี	47 P	672844	1555462	เหล็ก	150	63	24-4-53	ชำรุด	-	64 ถุง	นายคำรณ	
150			47 P			41132		โรงเรียนบ้านเขาปัด	9	เพนียด	โคกสำโรง	ลพบุรี	47 P	692953	1661269	เหล็ก	4	43	10-5-53	น้ำน้อย	-	43 ถุง	นายคำรณ	
151			47 P			P0931	กรมธรณี	บ้านดงหนาม	9	ดงมะรุม	โคกสำโรง	ลพบุรี	47 P	702747	1671815	เหล็ก	4	30	17-5-53	น้ำน้อย	-	30 ถุง	นายคำรณ	
152			47 P			42925	กรมโยธา	วัดบางพุทไธ	13	ตะลุง	เมือง	ลพบุรี	47 P	672977	1631008	เหล็ก	6	54	4-5-53	น้ำแห้ง	-	54 ถุง	นายคำรณ	
153			47 P			X0626	กรมโยธา	โรงเรียนเนินจันทร์	3	ดงมะรุม	โคกสำโรง	ลพบุรี	47 P	700289	1670967	เหล็ก	6	60	19-5-53	เลิกใช้	-	60 ถุง	นายคำรณ	
154			47 P			DE0499	กรมธรณี	บ้านวังไผ่	7	ดงมะรุม	โคกสำโรง	ลพบุรี	47 P	700650	1675215	เหล็ก	4	60	20-5-53	เลิกใช้	-	60 ถุง	นายคำรณ	
155			47 P			Q0557	กรมธรณี	วัดหัวตะกุดหน้า	5	ดงมะรุม	โคกสำโรง	ลพบุรี	47 P	696410	1675894	เหล็ก	4	50	21-5-53	เลิกใช้	-	50 ถุง	นายคำรณ	
156			47 P					บ้านกล้วย	11	ท่าร้าง	ท่าร้าง	ลพบุรี	47 P	659261	1639473	เหล็ก	100	95.4	5-5-53	เลิกใช้	-	96 ถุง	นายคำรณ	
157			47 P	675957	1672912	DMR23	รพช.	บ้านคลองขมพู	7	วังจั่น	โคกสำโรง	ลพบุรี	47 P	678135	1671192	เหล็ก	100	54	26-4-53	น้ำเค็ม	-	60 ถุง	นายคำรณ	
158			47 P	675957	1672912	DCD23961	รพช.	วัดคลองขมพู	7	วังจั่น	โคกสำโรง	ลพบุรี	47 P	678066	1671092	เหล็ก	150	30	25-4-53	เลิกใช้	-	31 ถุง	นายคำรณ	
159			47 P				กรมโยธา	โรงพยาบาลท่าร้าง	7	ท่าร้าง	ท่าร้าง	ลพบุรี	47 P	663675	1638019	เหล็ก	100	55	3-5-53	น้ำเค็ม	-	57 ถุง	นายคำรณ	
160			47 P	659958	1639310			บ้านวัดเกตุ	9	ท่าร้าง	ท่าร้าง	ลพบุรี	47 P	659947	1639238	เหล็ก	100	49	30-4-53	ชำรุด	-	50 ถุง	นายคำรณ	
161			47 P	668658	1634310			ดอนกระต่าย	9	โพดลาดแก้ว	ท่าร้าง	ลพบุรี	47 P	668487	1684365	เหล็ก	100	44	28-4-53	ชำรุด	-	45 ถุง	นายคำรณ	
162			47 P					บ้านวัดเกตุ บ่อที่ 2	9	ท่าร้าง	ท่าร้าง	ลพบุรี	47 P	659937	1639235	เหล็ก	100	60	1-5-53	ชำรุด	-	61 ถุง	นายคำรณ	
163			47 P	697099	1659472			วัดเขาจรเข้	วัดเขาจรเข้	8	วังเพลิง	โคกสำโรง	ลพบุรี	47 P	695137	1667556	สบูโยก	6	72	9-4-53	น้ำแห้ง	1.50	-	นายจำเนียร
164			47 P	702048	1665176			บ้านดอนไชโย	6	วังเพลิง	โคกสำโรง	ลพบุรี	47 P	699560	1666094	สบูโยก	5	72	10-4-53	มีประปาใช้แล้ว	1.20	-	นายจำเนียร	
165			47 P	726758	1667311	Pw.10017		โรงพยาบาลท่าหลวง	โรงพยาบาลท่าหลวง	9	ท่าหลวง	ท่าหลวง	ลพบุรี	47 P	728404	1666689	-	4	42	22-5-53	มีน้ำประปาใช้แล้ว	0.40	-	นายจำเนียร
166			47 P	695057	1680011			วัดสี่แยกสระโบสถ์	วัดสี่แยกสระโบสถ์	8	สระโบสถ์	สระโบสถ์	ลพบุรี	47 P	698721	1680483	-	5	72	23-24/05/53	มีน้ำประปาใช้แล้ว	1.00	-	นายจำเนียร
167			47 P	693758	1681111	ง4353		บ้านร่องเพกา	บ้านร่องเพกา	11	สระโบสถ์	สระโบสถ์	ลพบุรี	47 P	690794	1684912	-	4	45	25-5-53	ใช้น้ำประปา	0.40	-	นายจำเนียร
168			47 P	698157	1689211	ง4094		บ้านมหาโพธิ์	บ้านมหาโพธิ์	2	มหาโพธิ์	สระโบสถ์	ลพบุรี	47 P	697700	1688761	-	4	36	26-27/05/53	มีน้ำประปาใช้แล้ว	0.30	-	นายจำเนียร
169			47 P	698157	1689211			วัดมหาโพธิ์	วัดมหาโพธิ์	3	มหาโพธิ์	สระโบสถ์	ลพบุรี	47 P	697645	1689033	-	4	30	28-5-53	บ่อชำรุด	0.30	-	นายจำเนียร
170			47 P	695766	1690263	Pw12066		โรงเรียนบ้านคลอง	ร.ร.บ้านคลอง	6	มหาโพธิ์	สระโบสถ์	ลพบุรี	47 P	696341	1690828	-	4	25.5	29-30/05/53	น้ำแดงเป็นตะกอน	0.25	-	นายจำเนียร
171			47 P	691858	1675211	Pw24757		บ้านอ่างทอง	บ้านอ่างทอง	3	ห้วยใหญ่	สระโบสถ์	ลพบุรี	47 P	694042	1678819	-	4	48	1-6-53	น้ำน้อย	0.40	-	นายจำเนียร
172			47 P			ง4297		วัดบ้านดงน้อย	วัดบ้านดงน้อย	2	นิคมชัย	สระโบสถ์	ลพบุรี	47 P	712913	1687707	-	4	90	2-3/06/53	บ่อชำรุด	0.70	-	นายจำเนียร
173			47 P	708802	1680082			บ้านชันตะกั่ว	บ้านชันตะกั่ว	1	นิคมชัย	สระโบสถ์	ลพบุรี	47 P	715076	1685839	-	4	72	4-6-53	ท่อกรองชำรุด	0.60	-	นายจำเนียร

รายงานผลการอุดกลบบ่อบาดาล ปี 2553

สำนักทรัพยากรน้ำบาดาล เขต 3 จังหวัดสระบุรี

ลำดับ ที่	รหัส แผน	รหัส หมู่บ้าน	พิกัดหมู่บ้าน			หมายเลขบ่อ	หน่วย งานที่ เจาะ	สถาน ที่ตั้ง/จุด สังเกต	ชื่อบ้าน	หมู่ที่	ตำบล	อำเภอ	จังหวัด	พิกัดบ่อบาดาล			ข้อมูลบ่อบาดาลที่อุด			ว/ด/ป ที่เสร็จ	สาเหตุของ การ อุดกลบ	วัสดุที่ใช้อุดกลบ		หัวหน้า หน่วย
			ZONE	UTM E	UTM N									ชนิด บ่อ	ขนาด บ่อ (มม.)	ความ ลึก บ่อ(ม)	ดิน เหนียว (ม ³)	ซีเมนต์ (ถุง)						
174			47 P	707202	1684982		ร.พ.ช.	บ้านคดน้อย	บ้านคดน้อย	2	นิคมชัย	สระโบสถ์	ลพบุรี	47 P	712839	1687862	-	6	60	5-6/06/53	มีน้ำประปาใช้แล้ว	1.30	-	นายจำเนียร
175			47 P	704302	1685182	ง4298	กรมทรัพย์	บ้านเขาหมูมัน	บ้านเขาหมูมัน	4	นิคมชัย	สระโบสถ์	ลพบุรี	47 P	705691	1687545	-	4	66	7-6-53	น้ำแห้ง	0.5	-	นายจำเนียร
176			47 P	703302	1679482	POH16005	กรมอนามัย	บ้านด่านจันทร์	บ้านด่านจันทร์	6	นิคมชัย	สระโบสถ์	ลพบุรี	47 P	707628	1679807	-	4	84	8-9/06/53	น้ำกร่อย	0.70	-	นายจำเนียร
177			47 P	709376	1702332	DOH15508		บ้านขางรากน้อย	ขางรากน้อย	3	ขางราก	โคกเจริญ	ลพบุรี	47 P	711557	1704492	-	6	90	10-6-53	มีประปาใช้แล้ว	1.60	-	นายจำเนียร
178			47 P	708276	1702332	MH147		วัดคลองกระชาย	คลองกระชาย	5	ขางราก	โคกเจริญ	ลพบุรี	47 P	703526	1705539	-	4	90	11-12/06/53	มีประปาใช้แล้ว	0.70	-	นายจำเนียร
179			47 P	705276	1704132				เขาราบ	7	ขางราก	โคกเจริญ	ลพบุรี	47 P	705990	1703530	-	6	69	13-6-53	ท่อชำรุด	1.50	-	นายจำเนียร
180			47 P	694810	1705537	PW24768		บ้านลำโป่งพร	ลำโป่งแพพร	3	หนองมะค่า	โคกเจริญ	ลพบุรี	47 P	701512	1717481	-	4	72.5	14-15/06/53	มีน้ำประปาใช้แล้ว	0.70	-	นายจำเนียร
181			47 P			48937	โยธา		บ้านท่าควายบ่อที่2	4	ท้ายตลาด	เมือง	ลพบุรี	47 P	667895	1629638	เหล็ก	4	48	1-5-53	น้ำเค็ม	-	48 ถุง	นายประมง
182			47 P			24184	โยธา		บ้านท่าควายบ่อที่3	4	ท้ายตลาด	เมือง	ลพบุรี	47 P	667674	1629639	เหล็ก	6	43	2-5-53	น้ำเค็ม	-	43 ถุง	นายประมง
183			47 P	673458	1626210	DE0223	กรมทรัพย์		คอนโพธิ์ไค้	3	คอนโพธิ์	เมืองลพบุรี	ลพบุรี	47 P	673573	1626105	เหล็ก	4	82	30-4-53	เลิกใช้	-	82 ถุง	นายประมง
184			47 P			X0622	กรมธรรมิ		โรงเรียนบ้านวังไค้	8	ดงมะรุม	โคกสำโรง	ลพบุรี	47 P	700337	1674935	เหล็ก	6	30	12-5-53	น้ำน้อย	-	30 ถุง	นายประมง
185			47 P	672358	1629410	ลบ25567	โยธา		ตะลุง	6	ตะลุง	เมืองลพบุรี	ลพบุรี	47 P	672996	1631014	เหล็ก	6	41	5-5-53	น้ำเค็ม	-	41 ถุง	นายประมง
186			47 P	671558	1630810		โยธา		คลองท่าควาย	10	ตะลุง	เมืองลพบุรี	ลพบุรี	47 P	673597	1626107	เหล็ก	4	104	26-4-53	เลิกใช้	-	104 ถุง	นายประมง
187			47 P			ลบ25291	รพช.		บ้านวังไทร	1	วังเพลิง	โคกสำโรง	ลพบุรี	47 P	697182	1666080	เหล็ก	4	48	13-5-53	น้ำน้อย	-	48 ถุง	นายประมง
188			47 P	665858	1623610	ลบ25098	รพช.		ข่อยกลาง	7	บ้านข่อย	เมืองลพบุรี	ลพบุรี	47 P	664628	1623449	เหล็ก	4	30	28-4-53	น้ำเค็ม	-	30 ถุง	นายประมง
189			47 P			X0455			บ้านตะกรุดหน้า	5	ดงมะรุม	โคกสำโรง	ลพบุรี	47 P	696597	1675874	เหล็ก	6	48	14-5-53	เลิกใช้	-	48 ถุง	นายประมง
190			47 P			P0944	รพช.		วัดคอนไชโย	6	วังเพลิง	โคกสำโรง	ลพบุรี	47 P	699823	1666788	เหล็ก	4	30	16-5-53	เลิกใช้	-	30 ถุง	นายประมง
191			47 P	668958	1629010	34528	กรมทรัพย์		ท่าควาย	3	ท้ายตลาด	เมืองลพบุรี	ลพบุรี	47 P	667896	1629463	เหล็ก	6	38	25-4-53	น้ำเค็ม	-	38 ถุง	นายประมง
192			47 P	667958	1629310	34234	กรมทรัพย์		โรงหมอง (ท่าควาย)	4	ท้ายตลาด	เมืองลพบุรี	ลพบุรี	47 P	711750	1600011	PVC	6	48	23-4-53	น้ำเค็ม	-	48 ถุง	นายประมง
193			47 P			Pw9790	รพช.		บ้านนกเขาปลาล้า	5	เพนียด	โคกสำโรง	ลพบุรี	47 P	692561	1661443	เหล็ก	4	64	7-5-53	น้ำน้อย	-	64 ถุง	นายประมง
194			47 P	692658	1660211	ลบ25532	รพช.		ร.ร.บ้านนกเขาปลาล้า	9	เพนียด	โคกสำโรง	ลพบุรี	47 P	692948	1661281	เหล็ก	6	72	8-5-53	น้ำแดง	-	72 ถุง	นายประมง
195			47 P	692658	1661511		กพธ.	สาธารณสุข	บ้านนกเขาปลาล้า	4	เพนียด	โคกสำโรง	ลพบุรี	47 P	692675	1661171	เหล็ก	150	60	10-4-53	น้ำน้อยไม่พอใช้	1.05	-	นายวิเชียร
196			47 P	692558	1661311		รพช.	สาธารณสุข	บ้านนกเขาปลาล้า	5	เพนียด	โคกสำโรง	ลพบุรี	47 P	629696	1661233	เหล็ก	150	60	11-4-53	น้ำไม่พอใช้	1.05	-	นายวิเชียร
197			47 P	695232	1661811		กพธ.	สาธารณสุข	บ้านหนองปล่อง	6	เพนียด	โคกสำโรง	ลพบุรี	47 P	698317	1662986	เหล็ก	150	40	12-4-53	น้ำน้อยไม่พอใช้	0.70	-	นายวิเชียร
198			47 P	693458	1667411		รพช.	สาธารณสุข	วัดบ้านนกเขาปลาล้า	7	เพนียด	โคกสำโรง	ลพบุรี	47 P	692818	1661131	เหล็ก	150	60	13-4-53	น้ำน้อยไม่พอใช้	1.05	-	นายวิเชียร

รายงานผลการอุทกถนบอบาตล ปี 2553

สำนักทรัพยากรน้ำบาดาล เขต 3 จังหวัดสระบุรี

ลำดับ ที่	รหัส แผน	รหัส หมู่บ้าน	พิกัดหมู่บ้าน			หมายเลขบ่อ	หน่วย งานที่ เจาะ	สถาน ที่ตั้ง/จุด สังเกต	ชื่อบ้าน	หมู่ที่	ตำบล	อำเภอ	จังหวัด	พิกัดบ่อบาดาล			ข้อมูลบ่อบาดาลที่อุทก			ว/ด/ป ที่เสร็จ	สาเหตุของ การ อุทกถนบ	วัสดุที่ใช้อุทกถนบ		หัวหน้า หน่วย
			ZONE	UTM E	UTM N									ชนิด บ่อ	ขนาด บ่อ (มม.)	ความ ลึก บ่อ(ม)	ดิน เหนียว (ม ³)	ซีเมนต์ (ถุง)						
199			47 P	702017	1705626	Pw14044	โยธา	ห้วยสารราม	4	หนองมะค่า	โคกเจริญ	ลพบุรี	47 P	700800	171348	เหล็ก	100	18	27-4-53	น้ำแห้ง	0.56	-	นายวิเชียร	
200			47 P	700617	1704526	P620	กทธ.	หินสามบ่อ	7	หนองมะค่า	โคกเจริญ	ลพบุรี	47 P	706094	1712366	เหล็ก	150	15	26-4-53	น้ำแห้ง	1.58	-	นายวิเชียร	
201			47 P	697045	1704872	DmR259	กทธ.	ห้วยสารราม	1	วังทอง	โคกเจริญ	ลพบุรี	47 P	699943	1710141	เหล็ก	150	18	28-4-53	น้ำแห้ง	1.90	-	นายวิเชียร	
202			47 P	696786	1702951	ง4338	กทธ.	หนองปากช่อง	2	วังทอง	โคกเจริญ	ลพบุรี	47 P	7010539	1710539	เหล็ก	100	18	29-4-53	น้ำแห้ง	0.56	-	นายวิเชียร	
203			47 P	697945	1702672	P615	กทธ.	ทุ่งตะแบก	4	วังทอง	โคกเจริญ	ลพบุรี	47 P	702242	1716218	เหล็ก	150	18	30-4-53	น้ำแห้ง	1.90	-	นายวิเชียร	
204			47 P	701745	1699972		กทธ.	บ้านหนองเป็ด	7	วังทอง	โคกเจริญ	ลพบุรี	47 P	701331	1710516	เหล็ก	100	21	1-6-53	น้ำแห้ง	0.56	-	นายวิเชียร	
205			47 P			Pw15746	กทธ.	สก.อ.ลำสนธิ	2	ลำสนธิ	ลำสนธิ	ลพบุรี	47 P	753743	1693112	เหล็ก	100	36	2-5-53	น้ำแห้ง	0.26	-	นายวิเชียร	
206			47 P			ง3929	กทธ.	สก.อ.ลำสนธิ	2	ลำสนธิ	ลำสนธิ	ลพบุรี	47 P	753727	1693110	เหล็ก	150	48	3-5-53	น้ำแห้ง	0.81	-	นายวิเชียร	
207			47 P			DD115929	อนามัย	บ้านหนองปล้อง	4	กุดตาเพชร	ลำสนธิ	ลพบุรี	47 P	750975	1718088	เหล็ก	100	36	4-5-53	น้ำแห้ง	0.25	-	นายวิเชียร	
208			47 P	671689	1688755	DCD24164	รพช.	วัดเขาส่าแพน	8	บ่อทอง	หนองม่วง	ลพบุรี	47 P	673845	1686995	เหล็ก	100	42	5-5-53	น้ำแห้ง	0.30	-	นายวิเชียร	
209			47 P			PW7238	กรมโยธา	บ้านหนองหัววัว	6	ศิลาทิพย์	ชัยบาดาล	ลพบุรี	47 P	720517	1695630	-	150	64	8-9/04/53	มีประปาใช้แล้ว	1.11	-	นายสมศักดิ์	
210			47 P	725757	1693311		กรมทรัพย์	ตะเคียนคู่	2	ศิลาทิพย์	ชัยบาดาล	ลพบุรี	47 P	725937	1693425	-	150	24	11-12/4/53	น้ำเค็ม	0.41	-	นายสมศักดิ์	
211			47 P					วัดเขาหงส์ลาด	4	ศิลาทิพย์	ชัยบาดาล	ลพบุรี	47 P	732115	1694817	-	100	80	13-4-53	บ่อชำรุด	0.62	-	นายสมศักดิ์	
212			47 P			ง3309	กรม รพช.	บ้านหนองหัววัว	6	ศิลาทิพย์	ชัยบาดาล	ลพบุรี	47 P	720536	1695440	-	150	35	9-10/04/53	บ่อชำรุด	0.60	-	นายสมศักดิ์	
213			47 P	715258	1668011			ม่วงค่อม	1	ม่วงค่อม	ชัยบาดาล	ลพบุรี	47 P	715396	1668011	เหล็ก	100	45	22-4-53	เลิกใช้บ่อชำรุด	0.34	-	นายสมศักดิ์	
214			47 P					บ้านห้วยสงบ	11	ช่องสาริกา	พัฒนานิคม	ลพบุรี	47 P	710384	1634825	เหล็ก	125	18.5	24-4-53	เลิกใช้บ่อชำรุด	0.18	-	นายสมศักดิ์	
215			47 P	696457	1676111			บ้านทุ่งท่าช้าง	3	ทุ่งท่าช้าง	สระโบสถ์	ลพบุรี	47 P	696235	1679356	เหล็ก	150	42	25-4-53	เลิกใช้บ่อชำรุด	0.73	-	นายสมศักดิ์	
216			47 P	721958	1665211			วัดโลกสือ	4	มะกอกหวาน	ชัยบาดาล	ลพบุรี	47 P	720371	1667261	เหล็ก	150	60	27-4-53	เลิกใช้บ่อชำรุด	1.05	-	นายสมศักดิ์	
217			47 P					บ้านท่ามะกอก	8	ชัยบาดาล	ชัยบาดาล	ลพบุรี	47 P	724023	1676152	เหล็ก	150	36	28-4-53	เลิกใช้บ่อชำรุด	0.63	-	นายสมศักดิ์	
218			47 P					บ้านเขานมนาง	2	นิคมสำราญ	ชัยบาดาล	ลพบุรี	47 P	728274	1686953	เหล็ก	100	48	30-4-53	เลิกใช้บ่อชำรุด	0.37	-	นายสมศักดิ์	
219			47 P	740858	1685611			บ้านหนองเขาโต๊ะ	1	หนองเขาโต๊ะ	ชัยบาดาล	ลพบุรี	47 P	741096	1685673	เหล็ก	100	18	1-5-53	เลิกใช้บ่อชำรุด	0.14	-	นายสมศักดิ์	
220			47 P	738358	1690211			บ้านเกาะรัง	1	เกาะรัง	ชัยบาดาล	ลพบุรี	47 P	738133	1690451	เหล็ก	150	39	3-5-53	เลิกใช้บ่อชำรุด	0.68	-	นายสมศักดิ์	
221			47 P	742558	1693911			บ้านชัยสังกา	3	เกาะรัง	ชัยบาดาล	ลพบุรี	47 P	742754	1697449	เหล็ก	150	72	4-5-53	เลิกใช้บ่อชำรุด	1.26	-	นายสมศักดิ์	
222			47 P	746093	1700521			หนองปล้อง	4	เกาะรัง	ชัยบาดาล	ลพบุรี	47 P	745326	1700073	เหล็ก	100	48	6-5-53	เลิกใช้บ่อชำรุด	0.38	-	นายสมศักดิ์	
223			47 P	743458	1695711			บ้านชัยน้ำหวาน	5	เกาะรัง	ชัยบาดาล	ลพบุรี	47 P	744667	1695850	เหล็ก	150	54	7-5-53	เลิกใช้บ่อชำรุด	0.94	-	นายสมศักดิ์	

รายงานผลการออกโฉนดที่ดินปี 2553

สำนักทรัพยากรน้ำบาดาล เขต 3 จังหวัดสระบุรี

ลำดับที่	รหัสแผน	รหัสหมู่บ้าน	พิกัดหมู่บ้าน			หมายเลขบ่อ	หน่วยงานที่เจาะ	สถานที่ตั้ง/จุดสังเกต	ชื่อบ้าน	หมู่ที่	ตำบล	อำเภอ	จังหวัด	พิกัดบ่อบาดาล			ข้อมูลบ่อบาดาลที่ออก			ว/ด/ป ที่เสร็จ	สาเหตุของกร ุดกมล	วัสดุที่ใช้อุดกมล		หัวหน้า หน่วย
			ZONE	UTM E	UTM N									ชนิดบ่อ	ขนาดบ่อ (มม.)	ความลึกบ่อ(ม)	ดินเหนียว (ม ³)	ซีเมนต์ (ถุง)						
224			47 P					บ้านซับลังกา	3	เกาะวัง	ชัยบาดาล	ลพบุรี	47 P	742650	1697099	เหล็ก	100	42	9-5-53	เลิกใช้บ่อชำรุด	0.33	-	นายสมศักดิ์	
225			47 P				โรงเรียนบ้านหนอง	บ้านหน้าค่าย	5	เขาแหลม	ชัยบาดาล	ลพบุรี	47 P	707509	1668017	เหล็ก	150	60	10-5-53	เลิกใช้บ่อชำรุด	1.05	-	นายสมศักดิ์	
226			47 P	724158	1676311			บ้านท่ามะกอก	8	ชัยบาดาล	ชัยบาดาล	ลพบุรี	47 P	723717	1676241	เหล็ก	100	65	12-5-53	เลิกใช้บ่อชำรุด	0.50	-	นายสมศักดิ์	
227			47 P					บ้านหงษ์ไทย	6	เขาแหลม	ชัยบาดาล	ลพบุรี	47 P	714448	1668037	เหล็ก	150	63	13-5-53	เลิกใช้บ่อชำรุด	1.09	-	นายสมศักดิ์	
228			47 P	673757	1683611			ซอนม่วง	3	ซอนม่วง	บ้านหมี	ลพบุรี	47 P	707539	1683446	เหล็ก	150	60	15-5-53	เลิกใช้บ่อชำรุด	1.05	-	นายสมศักดิ์	
229			47 P	663158	1629610		ยธ	ไผ่น้ำกระดาน	11	บ้านเบิก	ท่าวัง	ลพบุรี	47 P	663445	1628866	เหล็ก	150	48	29-30/5/53	เลิกใช้	-	48 ถุง	นายณรงค์	
230			47 P	670358	1655810		ทบ	หนองเกวียนหัก	1	พุดา	บ้านหมี	ลพบุรี	47 P	670333	1655569	เหล็ก	150	75	1-2/5/53	เลิกใช้	-	75 ถุง	นายณรงค์	
231			47 P	658557	1654210		อบค	บ้านบางขาม	2	บางขาม	บ้านหมี	ลพบุรี	47 P	650511	1653682	เหล็ก	100	60	3-5-53	เลิกใช้	-	60 ถุง	นายณรงค์	
232			47 P	658258	1651410		รพช.	มอ	4	บางขาม	บ้านหมี	ลพบุรี	47 P	658245	1651390	เหล็ก	150	36	4-5/5/53	เลิกใช้	-	36 ถุง	นายณรงค์	
233			47 P	683158	1633610		กธ	ร.ร.วัดศรีธรรมโศภน	1	นิคมสร้างตนเอง	เมืองลพบุรี	ลพบุรี	47 P	684331	1633004	เหล็ก	200	50	25-26/5/53	เลิกใช้	-	80 ถุง	นายณรงค์	
234			47 P	686858	1635910		ยธ	บ้านนิคมสร้างตนเอง	9	นิคมสร้างตนเอง	เมืองลพบุรี	ลพบุรี	47 P	686845	1636247	เหล็ก	100	22	27-5-53	เลิกใช้	-	22 ถุง	นายณรงค์	
235			47 P	686758	1641810		ยธ	ชัยเสือแบบ	10	นิคมสร้างตนเอง	เมืองลพบุรี	ลพบุรี	47 P	688506	1645919	เหล็ก	150	36	28-5-53	เลิกใช้	-	36 ถุง	นายณรงค์	
236			47 P				กธ	บ้านโลกอินุ	บ้านโลกอินุ	2	บัวชุม	ชัยบาดาล	ลพบุรี	47 P	737714	1683231	เหล็ก	150	40	6-5-53	เลิกใช้	-	40 ถุง	นายณรงค์
237			47 P				กธ	อนามิตรชาตมโกธ	อนามิตรชาตมโกธ	7	บัวชุม	ชัยบาดาล	ลพบุรี	47 P	745211	1676145	เหล็ก	150	27	7-8/5/53	เลิกใช้	-	27 ถุง	นายณรงค์
238			47 P				ยธ	อนามิตรชาตมโกธ	อนามิตรชาตมโกธ	7	บัวชุม	ชัยบาดาล	ลพบุรี	47 P	745220	1676151	เหล็ก	100	33	9-5-53	เลิกใช้	-	33 ถุง	นายณรงค์
239			47 P	721258	1664811		กธ	บ้านมะกอกหวาน	2	มะกอกหวาน	ชัยบาดาล	ลพบุรี	47 P	720331	1666779	เหล็ก	150	80	10-11/5/53	เลิกใช้	-	80 ถุง	นายณรงค์	
240			47 P				รพช.	บ้านถนนโค้ง	บ้านถนนโค้ง	4	ชัยบาดาล	ชัยบาดาล	ลพบุรี	47 P	720607	1669917	เหล็ก	150	42	12-5-53	เลิกใช้	-	42 ถุง	นายณรงค์
241			47 P	702967	1666885	ง4066	ยธ	วัดมะม่วงเข็ดหัน	9	วังเพลิง	โคกสำโรง	ลพบุรี	47 P	702192	1667714	เหล็ก	100	66	10-4-53	น้ำน้อย	0.47	-	นายสุวรรณ	
242			47 P	698102	1673782	ง4326	รพช.	บ้านวังไผ่	บ้านวังไผ่	7	ดงมะรุม	โคกสำโรง	ลพบุรี	47 P	702192	1667716	เหล็ก	100	24	11-4-53	มีประปาใช้แล้ว	0.14	-	นายสุวรรณ
243			47 P	697602	1673882	x624	ยธ	บ้านวังไผ่	บ้านวังไผ่	8	ดงมะรุม	โคกสำโรง	ลพบุรี	47 P	699974	1675032	เหล็ก	150	19	13-4-53	มีประปาใช้แล้ว	0.24	-	นายสุวรรณ
244			47 P	682957	1673511	ง4116	รพช.	บ้านหนองไผ่	บ้านหนองไผ่	4	หนองเขม	โคกสำโรง	ลพบุรี	47 P	682728	1673415	เหล็ก	100	27	14-4-53	น้ำน้อย	0.17	-	นายสุวรรณ
245			47 P	793358	1544710			บ้านโนนทุ่งแฝก	8	กบินทร์	กบินทร์บุรี	ปราจีนบุรี	47 P	793341	1545435	เหล็ก	6	45	23-4-53	บ่อชำรุด	0.76	-	นายทองหล่อ	
246			47 P	794658	1538810			บ้านชำโสม	10	กบินทร์	กบินทร์บุรี	ปราจีนบุรี	47 P	794645	1536379	เหล็ก	4	36	8-5-53	บ่อชำรุด	0.28	-	นายทองหล่อ	
247			47 P					วัดศรีบุญเรือน	บ้านอินทรี	4	เมืองเก่า	กบินทร์บุรี	ปราจีนบุรี	47 P	799292	1550983	เหล็ก	6	32	26-4-53	บ่อชำรุด	0.53	-	นายทองหล่อ
248			47 P	800255	1551846			หนองรี	5	เมืองเก่า	กบินทร์บุรี	ปราจีนบุรี	47 P	800148	1552520	เหล็ก	6	38	27-4-53	บ่อชำรุด	0.63	-	นายทองหล่อ	

รายงานผลการอุดกลบบ่อบาดาล ปี 2553

สำนักทรัพยากรน้ำบาดาล เขต 3 จังหวัดสระบุรี

ลำดับ ที่	รหัส แผน	รหัส หมู่บ้าน	พิกัดหมู่บ้าน			หมายเลขบ่อ	หน่วย งานที่ เจาะ	สถาน ที่ตั้ง/จุด สังเกต	ชื่อบ้าน	หมู่ที่	ตำบล	อำเภอ	จังหวัด	พิกัดบ่อบาดาล			ข้อมูลบ่อบาดาลที่อุด			ว/ด/ป ที่เสร็จ	สาเหตุของ การ อุดกลบ	วัสดุที่ใช้อุดกลบ		หัวหน้า หน่วย
			ZONE	UTM E	UTM N									ชนิด บ่อ	ขนาด บ่อ (มม.)	ความ ลึก บ่อ(ม)	ดิน เหนียว (ม ³)	ซีเมนต์ (ถุง)						
249			47 P				ศูนย์พัฒนาเด็กเล็ก	บ้านม่วง (ศูนย์พัฒนาเด็กเล็ก)	7	เมืองเก่า	กบินทร์บุรี	ปราจีนบุรี	47 P	801258	1551786	เหล็ก	6	42	28-4-53	บ่อชำรุด	0.73	-	นายทองหล่อ	
250			47 P	800555	1545346			ถนนทอง	9	เมืองเก่า	กบินทร์บุรี	ปราจีนบุรี	47 P	800944	1546130	เหล็ก	4	60	29-4-53	บ่อชำรุด	0.46	-	นายทองหล่อ	
251			47 P				วัดศรีบุญเรือน	บ้านดอน (วัดศรีบุญเรือน)	4	เมืองเก่า	กบินทร์บุรี	ปราจีนบุรี	47 P	799293	1550981	เหล็ก	4	62	1-5-53	บ่อชำรุด	0.44	-	นายทองหล่อ	
252			47 P	785658	1551910			บ้านคลองยาง	1	วังศาล	กบินทร์บุรี	ปราจีนบุรี	47 P	786791	1552458	เหล็ก	6	58	2-5-53	บ่อชำรุด	0.98	-	นายทองหล่อ	
253			47 P				บ้านหนองกรับอก 1	บ้านหนองกรับอก 1	11	วังศาล	กบินทร์บุรี	ปราจีนบุรี	47 P	788943	1549887	เหล็ก	4	38	4-5-53	บ่อชำรุด	0.26	-	นายทองหล่อ	
254			47 P				บ้านหนองกรับอก 2	บ้านหนองกรับอก 2	11	วังศาล	กบินทร์บุรี	ปราจีนบุรี	47 P	788540	1550539	เหล็ก	4	36	5-5-53	บ่อชำรุด	0.25	-	นายทองหล่อ	
255			47 P				บ้านคลองยาง 2	บ้านคลองยาง 2	4	นนทรี	กบินทร์บุรี	ปราจีนบุรี	47 P	786683	1553473	เหล็ก	6	60	7-5-53	บ่อชำรุด	1.02	-	นายทองหล่อ	
256			47 P				บ้านหนองเอี่ยน	บ้านหนองเอี่ยน	1	นาแวม	กบินทร์บุรี	ปราจีนบุรี	47 P	794102	1549409	เหล็ก	6	60	24-4-53	บ่อชำรุด	0.44	-	นายทองหล่อ	
257			47 P	791758	1555610			เขาปูน	13	นนทรี	กบินทร์บุรี	ปราจีนบุรี	47 P	791723	1554671	เหล็ก	6	115	9-5-53	บ่อชำรุด	1.99	-	นายทองหล่อ	
258			47 P	798158	1536110			บ้านคางขวาง	11	ย่านรี	กบินทร์บุรี	ปราจีนบุรี	47 P	600360	1534537	เหล็ก	4	42	11-5-53	บ่อชำรุด	0.3	-	นายทองหล่อ	
259			47 P	793958	1542710	MF1324	กทช.	วัดบ้านหนองข้างเข็ง	4	กบินทร์	กบินทร์บุรี	ปราจีนบุรี	47 P	793984	1542500	เหล็ก	100	54	6-5-53	น้ำแห้ง	0.39	-	นายวิเชียร	
260			47 P	788158	1530810			วัดเขาลูกช้าง	5	ลาดตะเคียน	กบินทร์บุรี	ปราจีนบุรี	47 P	798932	1530686	เหล็ก	150	60	8-5-53	น้ำแห้ง	1.02	-	นายวิเชียร	
261			47 P				โรงเรียนวังน้ำทอง	โรงเรียนวังน้ำทอง	4	หาดนางแก้ว	กบินทร์บุรี	ปราจีนบุรี	47 P	782216	1544742	เหล็ก	125	18	13-5-53	ชำรุด	1.5	-	นายสุวรรณ	
262			47 P			ง1443	โยธา	บ้านหาคะมอก	บ้านหาคะมอก	2	บ้านนา	กบินทร์บุรี	ปราจีนบุรี	47 P	809346	1552598	เหล็ก	150	36	4-5-53	ชำรุด	0.55	-	นายสุวรรณ
263			47 P	809742	1553169	ง1446	โยธา	วัดหาคะมอก	2	บ้านนา	กบินทร์บุรี	ปราจีนบุรี	47 P	809888	1553622	เหล็ก	100	32	28-4-53	ชำรุด	0.21	-	นายสุวรรณ	
264			47 P	804163	1549018	117	กรมทรัพย์	บ้านหนองสังข์	3	บ้านนา	กบินทร์บุรี	ปราจีนบุรี	47 P	805216	1547096	เหล็ก	100	32	27-4-53	ชำรุด	0.21	-	นายสุวรรณ	
265			47 P			DCD12244	โยธา	บ้านพระปรัง	บ้านพระปรัง บ่อที่ 1	4	บ้านนา	กบินทร์บุรี	ปราจีนบุรี	47 P	815930	1544699	เหล็ก	100	32	3-5-53	ชำรุด	0.21	-	นายสุวรรณ
266			47 P	815455	1543946	ง1459	รพช.	บ้านพระปรัง (บ้านนาขลุ่ย)	4	บ้านนา	กบินทร์บุรี	ปราจีนบุรี	47 P	815944	1544582	เหล็ก	100	32	1-5-53	ชำรุด	0.25	-	นายสุวรรณ	
267			47 P	812055	1547346	DH343	กรมทรัพย์	บ้านนวลเดี่ยว	7	บ้านนา	กบินทร์บุรี	ปราจีนบุรี	47 P	812831	1547969	เหล็ก	150	102	30-4-53	ชำรุด	1.70	-	นายสุวรรณ	
268			47 P	811555	1540555	DCD12241	รพช.	ปากน้ำ	1	บ่อทอง	กบินทร์บุรี	ปราจีนบุรี	47 P	811790	1539763	เหล็ก	100	30	10-5-53	ชำรุด	0.56	-	นายสุวรรณ	
269			47 P	803255	1542446	PW22865	โยธา	กุดปลาหิว	4	บ่อทอง	กบินทร์บุรี	ปราจีนบุรี	47 P	804697	1543404	เหล็ก	150	32	12-5-53	ชำรุด	0.20	-	นายสุวรรณ	
270			47 P	804255	1544646	MP254	กรมทรัพย์	บ้านบ่อทอง (บ้านนาขลุ่ย)	5	บ่อทอง	กบินทร์บุรี	ปราจีนบุรี	47 P	805667	1545298	เหล็ก	100	24	6-5-53	ชำรุด	0.15	-	นายสุวรรณ	
271			47 P	804255	1544646	ง1500	โยธา	บ้านบ่อทอง (บ้านนาขลุ่ย)	5	บ่อทอง	กบินทร์บุรี	ปราจีนบุรี	47 P	805594	1545171	เหล็ก	100	24	7-5-53	ชำรุด	0.15	-	นายสุวรรณ	
272			47 P	804255	1544646	ง1499		บ้านบ่อทอง (บ้านนาขลุ่ย)	5	บ่อทอง	กบินทร์บุรี	ปราจีนบุรี	47 P	805487	1545287	เหล็ก	150	30	9-5-53	ชำรุด	0.44	-	นายสุวรรณ	
273				759558	1536810	DCD12491		บ้านโคกปิบ	4	โคกปิบ	ศรีมโหสถ	ปราจีนบุรี	47P	759539	153672	เหล็ก	150	62	17-5-96	มี ประปาแล้ว	-	63 ถุง	นายประมง	

รายงานผลการอุทกณบ่อบาดาล ปี 2553

สำนักทรัพยากรน้ำบาดาล เขต 3 จังหวัดสระบุรี

ลำดับ ที่	รหัส แผน	รหัส หมู่บ้าน	พิกัดหมู่บ้าน			หมายเลขบ่อ	หน่วย งานที่ เจาะ	สถาน ที่ตั้ง/จุด สังเกต	ชื่อบ้าน	หมู่ที่	ตำบล	อำเภอ	จังหวัด	พิกัดบ่อบาดาล			ข้อมูลบ่อบาดาลที่อุท			ว/ด/ป ที่เสร็จ	สาเหตุของ การ อุทกณบ	วัสดุที่ใช้อุทกณบ		หัวหน้า หน่วย
			ZONE	UTM E	UTM N									ชนิด บ่อ	ขนาด บ่อ (มม.)	ความ ลึก บ่อ(ม)	ดิน เหนียว (ม ³)	ซีเมนต์ (ถุง)						
274				759558	1536810	4432		บ้านโคกปิบ (2)	4	โคกปิบ	ศรีรมโหด	ปราจีนบุรี	47P	759977	1536711	เหล็ก	150	60	18-5-96	มี ประปาแล้ว	-	60 ถุง	นายประมง	
275				760558	1538110			บ้านโคกวัด	2	โคกปิบ	ศรีรมโหด	ปราจีนบุรี	47P	760644	1537455	เหล็ก	100	64	20-5-96	มี ประปาแล้ว	-	64 ง	นายประมง	
276						MD577		บ้านคลองประดู่	5	กรอกสมบุรณ	ศรีรมหาโพธิ	ปราจีนบุรี	47P	873272	1538595	เหล็ก	150	28	21-5-96	มี ประปาแล้ว	-	30 ถุง	นายประมง	
277								วัดทุ่งประพาส	5	กรอกสมบุรณ	ศรีรมหาโพธิ	ปราจีนบุรี	47P	782545	1537988	เหล็ก	100	52	22-5-96	มี ประปาแล้ว	-	52 ถุง	นายประมง	
278				777121	1533212			บ้านหนองโชน	10	ศรีรมหาโพธิ	ศรีรมหาโพธิ	ปราจีนบุรี	47P	778936	1529822	เหล็ก	100	78	24-5-96	มี ประปาแล้ว	-	20 ถุง	นายประมง	
279				771058	1562810		โรงเรียนเขาบันท	บ้านโพธิงาม	15	โพธิงาม	ประจันตคาม	ปราจีนบุรี	47P	768726	1563035	เหล็ก	100	55	7-5-96	เลิกใช้	-	55 ถุง	นายศรัณ	
280				771806	1557762			บ้านเกาะยาง (1)	9	โพธิงาม	ประจันตคาม	ปราจีนบุรี	47P	771648	1557616	เหล็ก	150	59	8-5-96	เลิกใช้	-	59 ถุง	นายศรัณ	
281				771806	1557762			บ้านเกาะยาง(2)	9	โพธิงาม	ประจันตคาม	ปราจีนบุรี	47P	771373	1558107	เหล็ก	100	60	11-5-96	เลิกใช้	-	60 ถุง	นายศรัณ	
282				775709	1563384			บ้านนามูล	2	บุฟ้าย	ประจันตคาม	ปราจีนบุรี	47P	776190	1562922	เหล็ก	150	68	12-5-96	เลิกใช้	-	68 ถุง	นายศรัณ	
283				775109	1562284			โรงเรียนบุฟ้าย	1	บุฟ้าย	ประจันตคาม	ปราจีนบุรี	47P	776265	1562021	เหล็ก	150	44	13-5-96	เลิกใช้	-	45 ถุง	นายศรัณ	
284				777121	1533212			โรงเรียนหนองหอย	10	ศรีรมหาโพธิ	ศรีรมหาโพธิ	ปราจีนบุรี	47P	773819	1531806	เหล็ก	150	68	15-5-96	เลิกใช้	-	68 ถุง	นายศรัณ	
285				795658	1551310		รพช	บ้านหนองมันปลา	3	นาแฉม	กบินทร์บุรี	ปราจีนบุรี	47 P	755438	1551256	เหล็ก	4	65	6 /7/53	น้ำไม่พอ	0.47	-	นายทองหล่อ	
286				796358	1554510		อนามัย	บ้านสำโรง	5	นาแฉม	กบินทร์บุรี	ปราจีนบุรี	47 P	795405	1554252	เหล็ก	4	36	7/7/ 53	ชำรุด	0.38	-	นายทองหล่อ	
287				794958	1554810	MF 154	กทช	บ้านนาแฉม(อนามัย)	6	นาแฉม	กบินทร์บุรี	ปราจีนบุรี	47 P	795388	1555455	เหล็ก	4	32	8/7/53	ชำรุด	0.45	-	นายทองหล่อ	
288				795658	1551310	ง1656		บ้านหนองมันปลา	3	นาแฉม	กบินทร์บุรี	ปราจีนบุรี	47 P	794514	1552425	เหล็ก	6	42	9-7-96	ชำรุด	0.92	-	นายทองหล่อ	
289				793658	1557310			วัดลาดุม (บ้านท่าลาดุม)	9	นาแฉม	กบินทร์บุรี	ปราจีนบุรี	47 P	793096	1557479	เหล็ก	4	42	10-7-96	ชำรุด	0.48	-	นายทองหล่อ	
290				779758	1562410	DoH9622		วัดลาดุมธรรม (วัดบ้านตอง)	14	คำโตนด	ประจันตคาม	ปราจีนบุรี	47 P	778213	1562683	เหล็ก	4	72	4-7-96	ชำรุด	0.60	-	นายจำเนียร	
291				778558	1558410	pw22823	ยช	วัดนิโครธาวาส	เนินคำแย	3	คำโตนด	ประจันตคาม	ปราจีนบุรี	47 P	777824	1558227	เหล็ก	100	30	8 /7/53	ชำรุด	0.2	-	นายสุวรรณ
292				779958	1561410	MF764	กรมทรัพย์	วัดหนองคุ่ม	บ้านหนองคุ่ม	11	คำโตนด	ประจันตคาม	ปราจีนบุรี	47 P	780045	1562075	เหล็ก	125	30	9 /7/53	บ่อบ่อบ	0.81	-	นายสุวรรณ
293				752158	1564810		รพช	บ้านหนองเต่า	6	ไม้เค็ด	เมือง	ปราจีนบุรี	47P	752658	1564517	เหล็ก	100	123	5-6-96	ชำรุด	-	123 ถุง	นายศรัณ	
294				780258	1551410		ธวัณ	ร.ร. บ้านหัวหิน	4	ดงบัง	ประจันตคาม	ปราจีนบุรี	47P	778592	1550085	เหล็ก	100	31	6-6-96	ชำรุด	-	31 ถุง	นายศรัณ	
295				780458	1553610			บ้านตม	2	ดงบัง	ประจันตคาม	ปราจีนบุรี	47P	779944	1553095	เหล็ก	100	30	7-6-96	ชำรุด	-	30 ถุง	นายศรัณ	
296				779158	1545410	MF1187	กทช	บ้านหลังถ้ำ	3	ท่าดุม	ศรีรมหาโพธิ	ปราจีนบุรี	47P	778724	1545715	PVC	150	44	9-6-96	น้ำน้อย	-	45 ถุง	นายศรัณ	
297				782656	1534603	PW15501	ธวัณ	บ้านวังขอน	2	กรอกสมบุรณ	ศรีรมหาโพธิ	ปราจีนบุรี	47P	781860	1532476	เหล็ก	100	64	10-6-96	น้ำน้อย	-	64 ถุง	นายศรัณ	
298				782656	1534603			บ้านวังขอน (1)	2	กรอกสมบุรณ	ศรีรมหาโพธิ	ปราจีนบุรี	47P	782219	1529995	เหล็ก	150	65	11-6-96	แห้ง	-	68 ถุง	นายศรัณ	

รายงานผลการอุดกลบบ่อบาดาล ปี 2553

สำนักทรัพยากรน้ำบาดาล เขต 3 จังหวัดสระบุรี

ลำดับ ที่	รหัส แผน	รหัส หมู่บ้าน	พิกัดหมู่บ้าน			หมายเลขบ่อ	หน่วย งานที่ เจาะ	สถาน ที่ตั้ง/จุด สังเกต	ชื่อบ้าน	หมู่ที่	ตำบล	อำเภอ	จังหวัด	พิกัดบ่อบาดาล			ข้อมูลบ่อบาดาลที่อุด			ว/ด/ป ที่เสร็จ	สาเหตุของ การ อุดกลบ	วัสดุที่ใช้อุดกลบ		หัวหน้า หน่วย
			ZONE	UTM E	UTM N									ชนิด บ่อ	ขนาด บ่อ (มม.)	ความ ลึก บ่อ(ม)	ดิน เหนียว (ม ³)	ซีเมนต์ (ถุง)						
299			782656	1534603				บ้านวังขอน (2)	2	กรอกสมบูรณ์	ศรีมหาโพธิ	ปราจีนบุรี	47P	782146	1530014	เหล็ก	150	64	12-6-96	ปนเปื้อน	-	67 ถุง	นายคำรณ	
300			782656	1534603				บ้านวังขอน (3)	2	กรอกสมบูรณ์	ศรีมหาโพธิ	ปราจีนบุรี	47P	781903	1532324	เหล็ก	150	63	13-6-96	ปนเปื้อน	-	65 ถุง	นายคำรณ	
301			782656	1534603				บ้านวังขอน (4)	2	กรอกสมบูรณ์	ศรีมหาโพธิ	ปราจีนบุรี	47P	781789	1534131	เหล็ก	150	63	14-6-96	แห้ง	-	65 ถุง	นายคำรณ	
302			782656	1534603			โรงเรียน	บ้านวังขอน	2	กรอกสมบูรณ์	ศรีมหาโพธิ	ปราจีนบุรี	47P	782806	1533098	เหล็ก	150	63	16-6-96	แห้ง	-	67 ถุง	นายคำรณ	
303			769958	1541410	PW11258		วัดบ้านปลิงประจักษ์ (1)	บ้านปลิงประจักษ์ (1)	2	หนองโพรง	ศรีมหาโพธิ	ปราจีนบุรี	47P	770442	1541073	เหล็ก	100	21	18-19/7/53	แห้ง	-	21 ถุง	นายคำรณ	
304			773358	1538710	ง4508	ขธ		บ้านหนองช่องแวง	4	หนองโพรง	ศรีมหาโพธิ	ปราจีนบุรี	47P	772592	1539438	เหล็ก	100	33	20-6-96	แห้ง	-	33 ถุง	นายคำรณ	
305			769958	1541410			วัดบ้านปลิงประจักษ์ (2)	บ้านปลิงประจักษ์ (2)	2	หนองโพรง	ศรีมหาโพธิ	ปราจีนบุรี	47P	770491	1541090	เหล็ก	150	32	19-6-96	แห้ง	-	35 ถุง	นายคำรณ	
306			773753	1541960				บ้านคลองโสม	6	ศรีมหาโพธิ	ศรีมหาโพธิ	ปราจีนบุรี	47P	774509	1588609	เหล็ก	100	32	22-6-96	แห้ง	-	32 ถุง	นายคำรณ	
307			771358	1543810				บ้านโลกขวาง	9	ศรีมหาโพธิ	ศรีมหาโพธิ	ปราจีนบุรี	47P	771066	1543840	เหล็ก	100	38	24-6-96	ชำรุด	-	38 ถุง	นายคำรณ	
308			762358	1533710	DCD12294		วัดบ้านสระข่อย	บ้านสระข่อย	1	โคกไทย	ศรีมหาโพธิ	ปราจีนบุรี	47P	761156	1533558	เหล็ก	150	30	26-6-96	ชำรุด	-	33 ถุง	นายคำรณ	
309			770511	1538618		กรมทรัพย์		บ้านหนองหัวช้าง	8	หัวหว้า	ศรีมหาโพธิ	ปราจีนบุรี	47P	771486	1537929	PVC	150	44	24-6-96	น้ำแดง	-	44 ถุง	นายประมวง	
310			774858	1534410		กรมทรัพย์		ร.ร. บ้านระบะไผ่	5	หนองโพรง	ศรีมหาโพธิ	ปราจีนบุรี	47P	775013	1534214	เหล็ก	150	75	26-6-96	น้ำน้อย	-	75 ถุง	นายประมวง	
311						กรมทรัพย์		วัดใหม่ประชุม	11	หนองโพรง	ศรีมหาโพธิ	ปราจีนบุรี	47P	775597	1530021	เหล็ก	150	33	27-6-96	น้ำน้อย	-	55 ถุง	นายประมวง	
312			775070	1530887		ขธ		วังตะพาน	11	หนองโพรง	ศรีมหาโพธิ	ปราจีนบุรี	47P	775665	1530014	เหล็ก	150	32	28-6-96	น้ำน้อย	-	32 ถุง	นายประมวง	
313			771858	1532210		ขธ		บ้านคลองสมบูรณ์	13	หัวหว้า	ศรีมหาโพธิ	ปราจีนบุรี	47P	774442	1532200	เหล็ก	150	68	30-6-96	น้ำน้อย	-	68 ถุง	นายประมวง	
314			771758	1535010		กรมทรัพย์		โรงเรียนบ้านหนองกระดี่	10	หัวหว้า	ศรีมหาโพธิ	ปราจีนบุรี	47P	771041	1535743	เหล็ก	150	62	2-7-96	น้ำน้อย	-	62 ถุง	นายประมวง	
315			775158	1559010	DOH9628	อนามัย		เกาะพอก	7	คำโดนด	ประจันตคาม	ปราจีนบุรี	47P	776073	1557517	เหล็ก	100	18	11 /6/53	บ่อชำรุด	0.10	-	สุวรรณ	
316						รพช		เกาะพอก	7	คำโดนด	ประจันตคาม	ปราจีนบุรี	47P	775146	1559434	เหล็ก	150	24	12/6/53	บ่อชำรุด	0.33	-	สุวรรณ	
317					MF1191	กรมทรัพย์		เกาะพอก	7	คำโดนด	ประจันตคาม	ปราจีนบุรี	47P	774707	1558746	เหล็ก	150	24	14/6/53	บ่อชำรุด	0.33	-	สุวรรณ	
318			776558	1556910		กรมทรัพย์		บ้านสวน	1	หนองแสง	ประจันตคาม	ปราจีนบุรี	47P	775547	1556247	เหล็ก	125	30	15/6/53	น้ำแห้ง	0.30	-	สุวรรณ	
319			811755	1580546		โยธา		วังมืด	5	บุพราหมณ์	นาดี	ปราจีนบุรี	47P	812601	1580861	เหล็ก	100	72	16 /6/53	น้ำน้อย	0.52	-	สุวรรณ	
320						โยธา		วังใหม่	8	บุพราหมณ์	นาดี	ปราจีนบุรี	47P	812640	1580838	เหล็ก	100	72	17-6-96	น้ำแห้ง	0.52	-	สุวรรณ	
321						โยธา		วังใหม่	8	บุพราหมณ์	นาดี	ปราจีนบุรี	47P	812595	1580878	เหล็ก	100	72	18-6-96	น้ำแห้ง	0.52	-	สุวรรณ	
322			811655	1578046	MF696	กรมทรัพย์	สำนักสงฆ์วัดหิน	บ้านวังหิน	7	บุพราหมณ์	นาดี	ปราจีนบุรี	47P	812624	1577638	เหล็ก	125	48	20-6-96	น้ำแห้ง	0.52	-	สุวรรณ	
323			811155	1575746	ง1636	โยธา		บ้านขุนศรี	2	บุพราหมณ์	นาดี	ปราจีนบุรี	47P	812329	1576504	เหล็ก	150	42	21-6-96	น้ำแห้ง	0.67	-	สุวรรณ	

รายงานผลการอุดกลบบ่อบาดาล ปี 2553

สำนักทรัพยากรน้ำบาดาล เขต 3 จังหวัดสระบุรี

ลำดับ ที่	รหัส แผน	รหัส หมู่บ้าน	พิกัดหมู่บ้าน			หมายเลขบ่อ	หน่วย งานที่ เจาะ	สถาน ที่ตั้ง/จุด สังเกต	ชื่อบ้าน	หมู่ที่	ตำบล	อำเภอ	จังหวัด	พิกัดบ่อบาดาล			ข้อมูลบ่อบาดาลที่อุด			ว/ด/ป ที่เสร็จ	สาเหตุของ การ อุดกลบ	วัสดุที่ใช้อุดกลบ		หัวหน้า หน่วย
			ZONE	UTM E	UTM N									ชนิด บ่อ	ขนาด บ่อ (มม.)	ความ ลึก บ่อ(ม)	ดิน เหนียว (ม ³)	ซีเมนต์ (ถุง)						
324			824043	1555711				บ้านหินเทิน	8	แก่งดินสอ	นาดี	ปราจีนบุรี	47P	177330	1557350	เหล็ก	150	42	23-6-96	น้ำเป็นสนิม	0.67	-	สุวรรณ	
325			816055	1559946	DOH9603	รพช	วัดคลองเตย	บ้านคลองเตย	5	ทุ่งโพธิ์	นาดี	ปราจีนบุรี	47P	815533	1561304	เหล็ก	100	48	24-6-96	น้ำเป็นสนิม	0.34	-	สุวรรณ	
326						กรมทรัพย์	ประปาหมู่บ้าน	บ้านคลองเตย 1	5	ทุ่งโพธิ์	นาดี	ปราจีนบุรี	47P	815280	1561439	เหล็ก	125	42	26-6-96	น้ำน้อย	0.52	-	สุวรรณ	
327			816055	1559946	MF821	โยธา	สาธารณะ	บ้านคลองเตยใหม่	4	ทุ่งโพธิ์	นาดี	ปราจีนบุรี	47P	814812	1561345	เหล็ก	100	30	27-6-96	น้ำน้อย	0.20	-	สุวรรณ	
328			811991	1566746	ง1808	รพช		บ้านทุ่งแฝก	3	ทุ่งโพธิ์	นาดี	ปราจีนบุรี	47P	811590	1567124	เหล็ก	100	30	29-6-96	น้ำน้อย	0.20	-	สุวรรณ	
329			792158	1562510	MF198	อนามัย		บ้านทุ่งวิจิตร	10	สะพานหิน	นาดี	ปราจีนบุรี	47P	792180	1562593	เหล็ก	100	24	30-6-96	น้ำแห้ง	0.15	-	สุวรรณ	
330			791558	1562110		กทช		บ้านโนนหินแห่	8	สะพานหิน	นาดี	ปราจีนบุรี	47P	791699	1562467	เหล็ก	4	28	11-6-96	ชำรุด	0.2	-	ทองหล่อ	
331			797458	1562610	AFD443			บ้านโลกกระจง	6	ลำพันตา	นาดี	ปราจีนบุรี	47P	798003	1562623	เหล็ก	4	36	12-6-96	ชำรุด	0.31	-	ทองหล่อ	
332			799655	1562146		รพช		บ้านนาดี	1	นาดี	นาดี	ปราจีนบุรี	47P	799716	1562384	เหล็ก	4	58	13-6-96	ชำรุด	0.5	-	ทองหล่อ	
333			800755	1562546	MF1171	กทช		บ้านเสี้ยว	4	นาดี	นาดี	ปราจีนบุรี	47P	801470	1562419	เหล็ก	6	30	14-6-96	ชำรุด	6.50	-	ทองหล่อ	
334			802155	1566246		กรมกลาง		บ้านนุสูง	10	นาดี	นาดี	ปราจีนบุรี	47P	803509	1566532	เหล็ก	4	30	15-6-96	ชำรุด	0.32	-	ทองหล่อ	
335						กทช		บ้านนุสูง	10	นาดี	นาดี	ปราจีนบุรี	47P	803603	1566246	เหล็ก	6	36	16-6-96	ชำรุด	0.68	-	ทองหล่อ	
336			800255	1565746		กทช		บ้านโนนแสนสุข	12	นาดี	นาดี	ปราจีนบุรี	47P	798154	1565932	เหล็ก	6	48	17-6-96	ชำรุด	0.84	-	ทองหล่อ	
337			812355	1543446		รพช		บ้านหนองโคน	7	บ่อทอง	กบินทร์บุรี	ปราจีนบุรี	47P	813507	1543602	เหล็ก	6	60	18-6-96	น้ำน้อย	1.10	-	ทองหล่อ	
338			793058	1530610	MF203	กทช		บ้านบดกลาง	1	เขาไม้แก้ว	กบินทร์บุรี	ปราจีนบุรี	47P	792869	1530907	เหล็ก	4	36	20-6-96	ชำรุด	0.30	-	ทองหล่อ	
339			795458	1528010		กทช		บ้านหลังเขา	3	เขาไม้แก้ว	กบินทร์บุรี	ปราจีนบุรี	47P	796642	1529826	เหล็ก	5	30	21-6-96	ชำรุด	0.39	-	ทองหล่อ	
340			797258	1530010				บ้านเขาไม้แก้ว	4	เขาไม้แก้ว	กบินทร์บุรี	ปราจีนบุรี	47P	797160	1530094	เหล็ก	6	42	22-6-96	ชำรุด	0.76	-	ทองหล่อ	
341			797158	1534810	PCD12222	รพช		บ้านคลองเจ้าแรง	2	เขาไม้แก้ว	กบินทร์บุรี	ปราจีนบุรี	47P	797062	1534962	เหล็ก	4	29	23-6-96	ชำรุด	0.28	-	ทองหล่อ	
342			800855	1530546		กยช		บ้านโนนประดู่	7	เขาไม้แก้ว	กบินทร์บุรี	ปราจีนบุรี	47P	801294	1531056	เหล็ก	4	36	25-6-96	ชำรุด	0.30	-	ทองหล่อ	
343						กทช		บ้านหนองประดู่	7	เขาไม้แก้ว	กบินทร์บุรี	ปราจีนบุรี	47P	803319	1530454	เหล็ก	6	42	27-6-96	ชำรุด	0.77	-	ทองหล่อ	
344					ง715			บ้านโปร่งศรีระเกตุ	9	เขาไม้แก้ว	กบินทร์บุรี	ปราจีนบุรี	47P	801971	1522616	เหล็ก	6	42	29-6-96	ชำรุด	0.76	-	ทองหล่อ	
345						กยช		บ้านโปร่งศรีระเกตุ	9	เขาไม้แก้ว	กบินทร์บุรี	ปราจีนบุรี	47P	802636	1520778	เหล็ก	4	42	1-7-96	ชำรุด	0.38	-	ทองหล่อ	
346			801864	1523978				บ้านโปร่งสะเดา	6	เขาไม้แก้ว	กบินทร์บุรี	ปราจีนบุรี	47P	800516	1522379	เหล็ก	6	42	4-7-96	ชำรุด	0.79	-	ทองหล่อ	
347			795458	1528010		รพช		บ้านเขาไม้แก้ว	3	เขาไม้แก้ว	กบินทร์บุรี	ปราจีนบุรี	47P	797115	1531062	เหล็ก	4	32	7-7-96	ชำรุด	0.27	-	ทองหล่อ	
348			761758	1531510				บ้านโลกไทย	3	โลกไทย	ศรีมโหสถ	ปราจีนบุรี	47Q	761468	1531447	เหล็ก	100	32	29-6-96	น้ำแห้ง	-	32 ถุง	คารม	

รายงานผลการอุทกชลบ่อบาดาล ปี 2553

สำนักทรัพยากรน้ำบาดาล เขต 3 จังหวัดสระบุรี

ลำดับ ที่	รหัส แผน	รหัส หมู่บ้าน	พิกัดหมู่บ้าน			หมายเลขบ่อ	หน่วย งานที่ เจาะ	สถาน ที่ตั้ง/จุด สังเกต	ชื่อบ้าน	หมู่ที่	ตำบล	อำเภอ	จังหวัด	พิกัดบ่อบาดาล			ข้อมูลบ่อบาดาลที่อุท			ว/ด/ป ที่เสร็จ	สาเหตุของ การ อุทกชลบ	วัสดุที่ใช้อุทกชล		หัวหน้า หน่วย
			ZONE	UTM E	UTM N									ชนิด บ่อ	ขนาด บ่อ (มม.)	ความ ลึก บ่อ(ม)	ดิน เหนียว (ม ³)	ซีเมนต์ (ถุง)						
349				761558	1531610			บ้านโคกมอญ	2	โคกไทย	ศรีมโหสถ	ปราจีนบุรี	47Q	761508	1531680	เหล็ก	150	31	1-7-96	น้ำแห้ง	-	35 ถุง	ค่าธรรมเนียม	
350				734458	1538010	DH 301		วัดบางแดน	บ้านบางแดน	2	บางแดน	บ้านสร้าง	ปราจีนบุรี	47Q	734328	1537883	เหล็ก	150	110	3-7-96	น้ำแห้ง	-	115 ถุง	ค่าธรรมเนียม
351				765458	1538610		รพช	บ้านหายโลก	4	หัวหว้า	ศรีมหาโพธิ์	ปราจีนบุรี	47P	766307	1538935	เหล็ก	150	26	16-6-96	น้ำน้อย	-	26 ถุง	ค่าธรรมเนียม	
352							อนามัย	บ้านหนองสีเสียด	16	หัวหว้า	ศรีมหาโพธิ์	ปราจีนบุรี	47P	770517	1531255	เหล็ก	150	60	17-6-96	น้ำเค็ม	-	60 ถุง	ค่าธรรมเนียม	
353				773233	1526203		ชธ	บ้านโคกอุดมดี	12	หัวหว้า	ศรีมหาโพธิ์	ปราจีนบุรี	47P	774311	1527994	เหล็ก	150	62	19-6-96	น้ำน้อย	-	62 ถุง	ค่าธรรมเนียม	
354				771858	1532210		ชธ	บ้านคลองสมบูรณ์	13	หัวหว้า	ศรีมหาโพธิ์	ปราจีนบุรี	47P	773504	1530977	เหล็ก	150	68	21-6-96	น้ำน้อย	-	68 ถุง	ค่าธรรมเนียม	
355				771658	1533310		รพช	บ้านหนองระเนนทร์	11	หัวหว้า	ศรีมหาโพธิ์	ปราจีนบุรี	47P	773014	1534158	เหล็ก	150	125	22-6-96	น้ำน้อย	-	125 ถุง	ค่าธรรมเนียม	
356								บ้านหนองโฮ	12	หัวหว้า	ศรีมหาโพธิ์	ปราจีนบุรี	47P	773264	1534972	เหล็ก	150	64	4-7-96	น้ำน้อย	-	64 ถุง	ค่าธรรมเนียม	
357				737457	1868811			บ้านกุดช้าง	6	หล่มเก่า	หล่มเก่า	เพชรบูรณ์	47 Q	737390	1869744	เหล็ก	150	66	17/5/53	ชำรุด	1.16	-	นายสมศักดิ์	
358				734257	1869611			วัดศรีมงคล	2	วังบาล	หล่มเก่า	เพชรบูรณ์	47 Q	734399	1869383	เหล็ก	150	42	18 /5/ 53	ชำรุด	0.73	-	นายสมศักดิ์	
359				740057	1835911			บ้านหัวสวิง	6	ช้างตะลูด	หล่มสัก	เพชรบูรณ์	47 Q	740180	1835197	เหล็ก	150	54	20 /5/53	ชำรุด	0.95	-	นายสมศักดิ์	
360				740057	1835911			โรงเรียนบ้านหัวสวิง	6	ช้างตะลูด	หล่มสัก	เพชรบูรณ์	47 Q	740313	1835763	เหล็ก	100	48	21-5-96	ชำรุด	0.37	-	นายสมศักดิ์	
361				740657	1859711	ก3542	ชธ	บ้านสักหลง	5	สักหลง	หล่มสัก	เพชรบูรณ์	47 Q	739530	1860809	เหล็ก	100	36	12-5-96	น้ำแห้ง	1.12	-	นายวิเชียร	
362				747657	1866911		ชธ	วัดมะขามเรียง	5	ท่าอัญญา	หล่มสัก	เพชรบูรณ์	47 Q	717780	1866427	เหล็ก	100	36	14-5-96	น้ำแห้ง	1.12	-	นายวิเชียร	
363				748257	1836911		อนามัย	บ้านชำภู	5	ช้างตะลูด	หล่มสัก	เพชรบูรณ์	47 Q	749793	1877090	เหล็ก	100	24	16-5-96	น้ำแห้ง	0.74	-	นายวิเชียร	
364				748257	1836911		กทธ.	บ้านชำภู	5	ช้างตะลูด	หล่มสัก	เพชรบูรณ์	47 Q	750037	1838431	เหล็ก	100	30	18-5-96	น้ำแห้ง	0.93	-	นายวิเชียร	
365				734657	1860911		รพช	บ้านหนองมันปลา	1	น้ำเฝ้า	หล่มสัก	เพชรบูรณ์	47 Q	754298	1860861	เหล็ก	100	28	20-5-96	น้ำแห้ง	0.87	-	นายวิเชียร	
366				693157	1767811		ชธ	บ้านเขาน้อย	4	ลาดแค	ชนแดน	เพชรบูรณ์	47 Q	694303	1766460	เหล็ก	100	48	22-5-96	น้ำแห้ง	1.49	-	นายวิเชียร	
367				693157	1767811		รพช	วัดเขาน้อย	4	ลาดแค	ชนแดน	เพชรบูรณ์	47 Q	693968	1766220	เหล็ก	100	74	24-5-96	น้ำแห้ง	2.30	-	นายวิเชียร	
368				702757	1786411		รพช	บ้านหนองแดง	5	ชนแดน	ชนแดน	เพชรบูรณ์	47 Q	170323	1786142	เหล็ก	150	30	25-5-96	น้ำแห้ง	3.16	-	นายวิเชียร	
369				719857	1779111		อนามัย	วัดยางงาม	วัดยางงาม	1	ยางงาม	หนองไผ่	เพชรบูรณ์	47Q	719157	1778850	เหล็ก	150	18	15-5-96	ชำรุด	0.23	-	นายสุวรรณ
370				718657	1778811			วัดยางงาม	บ้านยางงาม	9	ยางงาม	หนองไผ่	เพชรบูรณ์	47Q	718962	1778664	เหล็ก	100	24	16-5-96	ชำรุด	0.15	-	นายสุวรรณ
371				710657	1777811		ชธ	บ้านปากคก	8	ยางงาม	หนองไผ่	เพชรบูรณ์	47Q	710421	1776578	เหล็ก	100	28	18-5-96	ชำรุด	0.10	-	นายสุวรรณ	
372				721857	1782711		รพช	โรงเรียนบ้านหัวโลก	4	นาเฉลียง	หนองไผ่	เพชรบูรณ์	47Q	721262	1782621	เหล็ก	150	30	19-5-96	ชำรุด	0.44	-	นายสุวรรณ	
373				719657	1780811			บ้านโรงบ่ม	3	นาเฉลียง	หนองไผ่	เพชรบูรณ์	47Q	791584	1780449	เหล็ก	100	48	21-5-96	ชำรุด	0.34	-	นายสุวรรณ	

รายงานผลการอุทกถนบอบาตล ปี 2553

สำนักทรัพยากรน้ำบาดาล เขต 3 จังหวัดสระบุรี

ลำดับ ที่	รหัส แผน	รหัส หมู่บ้าน	พิกัดหมู่บ้าน			หมายเลขบ่อ	หน่วย งานที่ เจาะ	สถาน ที่ตั้ง/จุด สังเกต	ชื่อบ้าน	หมู่ที่	ตำบล	อำเภอ	จังหวัด	พิกัดบ่อบาดาล			ข้อมูลบ่อบาดาลที่จุด			ว/ด/ป ที่เสร็จ	สาเหตุของ การ อุทกถนบ	วัสดุที่ใช้อุทกถนบ		หัวหน้า หน่วย
			ZONE	UTM E	UTM N									ชนิด บ่อ	ขนาด บ่อ (มม.)	ความ ลึก บ่อ(ม)	ดิน เหนียว (ม ³)	ซีเมนต์ (ถุง)						
374				721857	1782711		ยธ	บ้านหัวโคก	4	นาเฉลียง	หนองไผ่	เพชรบูรณ์	47Q	721659	1782414	เหล็ก	100	18	22-5-96	ชำรุด	0.10	-	นายสุวรรณ	
375				710709	1730835		ยธ	บ้านฟุบสะแก	7	ซับสมบูน	วิเชียรบุรี	เพชรบูรณ์	47Q	713258	1730762	เหล็ก	100	42	23-5-96	ชำรุด	0.29	-	นายสุวรรณ	
376							กรมทรัพย์	บ้านเกาะบรเห็ด	10	บึงกระจับ	วิเชียรบุรี	เพชรบูรณ์	47Q	725079	1740925	เหล็ก	125	75	24-5-96	ชำรุด	0.85	-	นายสุวรรณ	
377				730157	1745311	DCD15364	รพช	โรงเรียนบ้านชัยศรี	6	โคกปรัง	วิเชียรบุรี	เพชรบูรณ์	47Q	728709	1746223	-	6	60	16-5-96	ชำรุด	1.20	-	นายจำเนียร	
378				716120	1723567			บ้านหนองคล้า	8	พุดย	วิเชียรบุรี	เพชรบูรณ์	47Q	714911	1726369	-	5	72	18-5-96	ชำรุด	1.00	-	นายจำเนียร	
379				712120	1727167	ก2330	กรมโยธา	วัดแก้วมณี	9	พุดย	วิเชียรบุรี	เพชรบูรณ์	47Q	715629	1722488	-	4	66	19-5-96	ชำรุด	0.60	-	นายจำเนียร	
380				715709	1729535		กรมทรัพย์	บ้านหนองจอก	6	ซับสมบูน	วิเชียรบุรี	เพชรบูรณ์	47Q	709492	1702222	-	4	84	21-5-96	ชำรุด	0.70	-	นายจำเนียร	
381				740600	1804223			บ้านห้วยไคร้	5	ตะบะ	เมือง	เพชรบูรณ์	47Q	740850	1805545	เหล็ก	4	24	13-5-96	ชำรุด	0.74	-	นายทองหล่อ	
382				727757	1803011			บ้านวังจวน	9	บ้านโคก	เมือง	เพชรบูรณ์	47Q	727950	1802998	เหล็ก	4	28	15-5-96	ชำรุด	0.93	-	นายทองหล่อ	
383				727757	1803011		โรงเรียนบ้านวังจวน	บ้านวังจวน	9	บ้านโคก	เมือง	เพชรบูรณ์	47Q	729819	1802820	เหล็ก	4	28	17-5-96	ชำรุด	0.87	-	นายทองหล่อ	
384				730457	1836811			บ้านอมก	7	ท่าพล	เมือง	เพชรบูรณ์	47Q	729911	1837119	เหล็ก	4	27	18-5-96	ชำรุด	0.84	-	นายทองหล่อ	
385				728657	1811511			บ้านดั่งชัน	1	ซอนไพร	เมือง	เพชรบูรณ์	47Q	728466	1811320	เหล็ก	6	36	20-5-96	ชำรุด	3	-	นายทองหล่อ	
386				724857	1798511			สถานีอนามัยหนองคึก	1	นายม	เมือง	เพชรบูรณ์	47Q	724642	1798584	เหล็ก	6	24	21-5-96	ชำรุด	0.74	-	นายทองหล่อ	
387				737057	1852311		ยธ	บ้านโนนทอง	10	หนองไขว่	หล่มสัก	เพชรบูรณ์	47 Q	737111	1851904	เหล็ก	4	42	5-6-96	น้ำแห้ง	0.33	-	นายวิเชียร	
388							กทช	บ้านนาดง	9	บ้านโสก	หล่มสัก	เพชรบูรณ์	47 Q	744163	1855770	เหล็ก	4	48	7-6-96	น้ำแห้ง	0.38	-	นายวิเชียร	
389				745857	1861711	PW5809	ยธ	ร.ร. บ้านโป่งช้าง	5	ห้วยไร่	หล่มสัก	เพชรบูรณ์	47 Q	748420	1842684	เหล็ก	4	30.3	9-6-96	น้ำแห้ง	0.20	-	นายวิเชียร	
390				742057	1835911		ยธ	บ้านหัวควมเหนือ	4	ช้างตะลูด	หล่มสัก	เพชรบูรณ์	47 Q	741347	1835798	เหล็ก	4	90	10-6-96	น้ำแห้ง	0.71	-	นายวิเชียร	
391				734857	1836511			บ้านกุดกุ่ม	8	บึงคล้า	หล่มสัก	เพชรบูรณ์	47 Q	735038	1806585	เหล็ก	4	24	11-6-96	มีประปาใช้แล้ว	0.19	-	นายวิเชียร	
392				734857	1836511	ก3594	ยธ	บ้านกุดกุ่ม	8	บึงคล้า	หล่มสัก	เพชรบูรณ์	47 Q	735074	1836297	เหล็ก	4	30	12-6-96	มีประปาใช้แล้ว	0.22	-	นายวิเชียร	
393				732857	1840111		กทช	บ้านดงลาน	12	บึงคล้า	หล่มสัก	เพชรบูรณ์	47 Q	732374	1839303	เหล็ก	4	24	13-6-96	มีประปาใช้แล้ว	0.19	-	นายวิเชียร	
394				724857	1798511		รพช	บ้านคลองคานัน	1	นายม	เมือง	เพชรบูรณ์	47 Q	725320	1799461	เหล็ก	6	48	15-6-96	มีประปาใช้แล้ว	1.68	-	นายวิเชียร	
395				728657	1790311	N749	ยธ	วัดยางสาด	1	ระวีง	เมือง	เพชรบูรณ์	47 Q	728879	1790422	เหล็ก	4	30	16-6-96	มีประปาใช้แล้ว	0.24	-	นายวิเชียร	
396				727657	1795111	DED1534	รพช	บ้านหนองแหวน	2	ห้วยสะแก	เมือง	เพชรบูรณ์	47 Q	727630	1793417	เหล็ก	4	42	17-6-96	มีประปาใช้แล้ว	0.33	-	นายวิเชียร	
397				733262	1793844		ยธ	บ้านขมวด	6	นายม	เมือง	เพชรบูรณ์	47 Q	730558	1794374	เหล็ก	4	30	19-6-96	มีประปาใช้แล้ว	0.24	-	นายวิเชียร	
398				696657	1737911	N710	กรมทรัพย์	โรงเรียนวัดพิบูล	1	วังพิบูล	บึงสามพัน	เพชรบูรณ์	47Q	696237	1739265	เหล็ก	100	27	2-7-96	น้ำเป็นสนิม	0.17	-	สุวรรณ	

รายงานผลการอุทกชลบ่อบาดาล ปี 2553

สำนักทรัพยากรน้ำบาดาล เขต 3 จังหวัดสระบุรี

ลำดับ ที่	รหัส แผน	รหัส หมู่บ้าน	พิกัดหมู่บ้าน			หมายเลขบ่อ	หน่วย งานที่ เจาะ	สถาน ที่ตั้ง/จุด สังเกต	ชื่อบ้าน	หมู่ที่	ตำบล	อำเภอ	จังหวัด	พิกัดบ่อบาดาล			ข้อมูลบ่อบาดาลที่จุด			ว/ด/ป ที่เสร็จ	สาเหตุของ การ อุทกชลบ	วัสดุที่ใช้อุทกชลบ		หัวหน้า หน่วย
			ZONE	UTM E	UTM N									ชนิด บ่อ	ขนาด บ่อ (มม.)	ความ ลึก บ่อ(ม)	ดิน เหนียว (ม ³)	ซีเมนต์ (ถุง)						
399			698357	1746711	N 1158	กรมทรัพย์	สาธารณะ	บ้านหนองทรายกลอย	10	วังพิถุล	บึงสามพัน	เพชรบูรณ์	47Q	695844	1746852	เหล็ก	150	42	3-7-96	บ่อชำรุด	0.65	-	สุวรรณ	
400			705314	1745647	N1254	กรมทรัพย์		บ้านขุมใหญ่	7	วังพิถุล	บึงสามพัน	เพชรบูรณ์	47Q	702508	1744321	เหล็ก	100	60	5-7-96	บ่อชำรุด	0.43	-	สุวรรณ	
401					DOH11723	กรมอนามัย	วัดหนองทรายกลอย	บ้านหนองทรายกลอย	10	วังพิถุล	บึงสามพัน	เพชรบูรณ์	47Q	695758	1746369	เหล็ก	150	30	6-7-96	บ่อชำรุด	0.44	-	สุวรรณ	
402					PW24811	โยธา		บ้านหนองทรายกลอย	10	วังพิถุล	บึงสามพัน	เพชรบูรณ์	47Q	698032	1746698	เหล็ก	100	33	8-7-96	น้ำน้อย	0.22	-	สุวรรณ	
403			722257	1776311		กรมทรัพย์	สาธารณะ	บ้านหนองไผ่	7	นาเดียง	หนองไผ่	เพชรบูรณ์	47Q	722385	1776288	เหล็ก	100	27	9-7-96	น้ำแห้ง	0.17	-	สุวรรณ	
404					DED15292	รพช	โรงเรียนบางลา	บ้านบางลา	1	ระวีง	เมือง	เพชรบูรณ์	47Q	728731	1790345	เหล็ก	4	30	20-6-96	น้ำแห้ง	0.24	-	วิเชียร	
405			709675	1743209		กทช	ร.ร. บึงสามพันวิทยา	บ้านชัยสมอทอด	7	ชัยสมอทอด	บึงสามพัน	เพชรบูรณ์	47Q	713157	1746250	เหล็ก	4	42	21-6-96	น้ำแห้ง	0.33	-	วิเชียร	
406						โยธา	ร.ร. บึงสามพันวิทยา	บ้านชัยสมอทอด	7	ชัยสมอทอด	บึงสามพัน	เพชรบูรณ์	47Q	713011	1746225	เหล็ก	4	48	23-6-96	น้ำแห้ง	0.38	-	วิเชียร	
407						กทช	ร.ร. บึงสามพันวิทยา	บ้านชัยสมอทอด	7	ชัยสมอทอด	บึงสามพัน	เพชรบูรณ์	47Q	713094	1744209	เหล็ก	4	60	25-6-96	น้ำแห้ง	0.47	-	วิเชียร	
408					ก2453	โยธา		บ้านทุ่งสาม	19	กันจ	บึงสามพัน	เพชรบูรณ์	47Q	728090	1750440	เหล็ก	4	28	26-6-96	น้ำแห้ง	0.22	-	วิเชียร	
409			696657	1737911		โยธา		บ้านวังพิถุล	1	วังพิถุล	บึงสามพัน	เพชรบูรณ์	47Q	697131	1738453	เหล็ก	6	90	27-6-96	น้ำแห้ง	1.80	-	วิเชียร	
410						โยธา		บ้านวังพิถุล	1	วังพิถุล	บึงสามพัน	เพชรบูรณ์	47Q	697017	1738972	เหล็ก	4	60	28-6-96	น้ำแห้ง	0.47	-	วิเชียร	
411						โยธา		บ้านวังพิถุล	1	วังพิถุล	บึงสามพัน	เพชรบูรณ์	47Q	696927	1739219	เหล็ก	4	90	29-6-96	น้ำแห้ง	0.71	-	วิเชียร	
412					ก 2584	กทช		บ้านวังพิถุล	1	วังพิถุล	บึงสามพัน	เพชรบูรณ์	47Q	696226	1739237	เหล็ก	6	48	1-7-96	น้ำแห้ง	0.96	-	วิเชียร	
413			698417	1747529	ก 2575	กทช		บ้านใหม่เจริญสุข	13	วังพิถุล	บึงสามพัน	เพชรบูรณ์	47Q	701825	1740047	เหล็ก	5	60	3-7-96	น้ำแห้ง	0.74	-	วิเชียร	
414			705067	1746784				บ้านวังน้ำเขียว	13	ชัยไม้แดง	บึงสามพัน	เพชรบูรณ์	47Q	704491	1741599	เหล็ก	6	40	5-7-96	น้ำแห้ง	0.80	-	วิเชียร	
415			716357	1708011	PW17629	ชช		บ้านร่องหอย	11	สระกรวด	ศรีเทพ	เพชรบูรณ์	47Q	716594	1707804	เหล็ก	4	24	7-7-96	น้ำแห้ง	0.19	-	วิเชียร	
416			713458	1548410		กช		บ้านตุ๊กตคลอง 22	9	พระอาราชัย	องครักษ์	นครนายก	47P	719664	1548923	เหล็ก	150	130	14-5-96	น้ำกร่อย	-	130 ถุง	นายณรงค์	
417			714152	1548936		ชช		บ้านบึงหลุมบัว	1	ศรีมะกระบือ	องครักษ์	นครนายก	47P	714638	1548845	เหล็ก	100	90	16-5-96	น้ำกร่อย	-	90 ถุง	นายณรงค์	
418			718458	1551910		กช		บ้านวัดอริรามบุรี	5	ศรีมะกระบือ	องครักษ์	นครนายก	47P	718567	1552006	เหล็ก	150	90	17-5-96	น้ำกร่อย	-	90 ถุง	นายณรงค์	
419			715400	1570521		กช		บ้านคลอง 30	4	บางปลากรด	องครักษ์	นครนายก	47P	713713	1568530	เหล็ก	125	60	19-5-96	น้ำกร่อย	-	60 ถุง	นายณรงค์	
420			710858	1563210		กช		บ้านเกาะกลาง	7	บางปลากรด	องครักษ์	นครนายก	47P	709281	1566529	เหล็ก	125	80	20-5-96	น้ำกร่อย	-	80 ถุง	นายณรงค์	
421			706658	1562510		ทบ		บ้านคลอง 14	5	คลองใหญ่	องครักษ์	นครนายก	47P	706690	1562540	PVC	150	124	21-5-96	น้ำกร่อย	-	124 ถุง	นายณรงค์	
422			724158	1580810	NW58			บ้านคลองนางหมื่น	13	ป่าชะ	บ้านนา	นครนายก	47 P	724784	1580978	เหล็ก	6	60	5-6/7/53	มีประปาแล้ว	1	-	นายจำเนียร	
423			724158	1580810	DE387			บ้านคลองนางหมื่น	13	ป่าชะ	บ้านนา	นครนายก	47 P	724767	1580978	เหล็ก	6	66	7-7-96	มีประปาแล้ว	1	-	นายจำเนียร	

รายงานผลการอุทกถนบอบาตล ปี 2553

สำนักทรัพยากรน้ำบาดาล เขต 3 จังหวัดสระบุรี

ลำดับ ที่	รหัส แผน	รหัส หมู่บ้าน	พิกัดหมู่บ้าน			หมายเลขบ่อ	หน่วย งานที่ เจาะ	สถาน ที่ตั้ง/จุด สังเกต	ชื่อบ้าน	หมู่ที่	ตำบล	อำเภอ	จังหวัด	พิกัดบ่อบาดาล			ข้อมูลบ่อบาดาลที่อุท			ว/ด/ป ที่เสร็จ	สาเหตุของ การ อุทกถนบ	วัสดุที่ใช้อุทกถนบ		หัวหน้า หน่วย
			ZONE	UTM E	UTM N									ชนิด บ่อ	ขนาด บ่อ (มม.)	ความ ลึก บ่อ(ม)	ดิน เหนียว (ม ³)	ซีเมนต์ (ถุง)						
424				723858	1589310	DoH5007		วัดเขาเพิ่มศรีสว่าง	1	เขาเพิ่ม	บ้านนา	นครนายก	47 P	724825	1589629	เหล็ก	4	72	8-9 /7/53	มีประปาแล้ว	0.50	-	นายจำเนียร	
425				725358	1586410	DoH4975		บ้านท่าลาโพธิ์	2	เขาเพิ่ม	บ้านนา	นครนายก	47 P	725439	1586946	เหล็ก	6	54	10 /7/53	มีประปาแล้ว	1	-	นายจำเนียร	
426				726682	1587829			บ้านคลองสี่เสียด	3	เขาเพิ่ม	บ้านนา	นครนายก	47 P	724442	1589508	เหล็ก	6	84	11-12/7/53	มีประปาแล้ว	1.50	-	นายจำเนียร	
427				723458	1590510			บ้านเขาไม้ไผ่	7	เขาเพิ่ม	บ้านนา	นครนายก	47 P	722975	1591337	เหล็ก	6	120	13/7/53	มีประปาแล้ว	2	-	นายจำเนียร	
428				727158	1587210	TW231		บ้านรางไม้ตั้ง	10	เขาเพิ่ม	บ้านนา	นครนายก	47 P	726652	1586806	เหล็ก	6	36	14-15/7/53	ตอกกู	0.60	-	นายจำเนียร	
429				720158	1565810		ชธ	บ้านบางใหญ่	11	บางอ้อ	บ้านนา	นครนายก	47P	719866	1566008	เหล็ก	150	238	5-6-96	น้ำเค็ม	-	238 ถุง	นายประมง	
430				720491	1565618		กรมทรัพย์	บ้านบางหัวหอม	9	บางอ้อ	บ้านนา	นครนายก	47P	720704	1566536	เหล็ก	150	180	7-6-96	น้ำเค็ม	-	180 ถุง	นายประมง	
431				728958	1576310		จ้างเจาะ	บ้านวังปลาไหล	6	บ้านพร้าว	บ้านนา	นครนายก	47P	728686	1575829	เหล็ก	150	55	9-6-96	น้ำเค็ม	-	55 ถุง	นายประมง	
432				727658	1574710	นย25088	รพช	บ้านหัวถ่าน	8	บ้านพร้าว	บ้านนา	นครนายก	47P	726523	1575509	เหล็ก	150	44	11-6-96	น้ำเค็ม	-	44 ถุง	นายประมง	
433				745058	1572610	นย25057	กรมทรัพย์	บ้านศรีนาวา	2	ศรีนาวา	เมือง	นครนายก	47P	744235	1572827	เหล็ก	150	42	12-6-96	น้ำเค็ม	-	42 ถุง	นายประมง	
434				728758	1574410		รพช	บ้านวังต้น	3	บ้านพร้าว	บ้านนา	นครนายก	47P	728720	1575085	เหล็ก	150	58	14-6-96	น้ำเค็ม	-	60 ถุง	นายประมง	
435				718458	1551910		ทบ	วัดราษฎร์บุรี	บ้านราษฎร์บุรี	5	ศรีษะกระบือ	องครักษ์	นครนายก	47P	718471	1551972	เหล็ก	150	120	4-6/6/53	น้ำกร่อย	-	200 ถุง	นายณรงค์
436				735158	1566410		รพช	วัดฉิมวงค์	บ้านหนองกระท่อ	2	ดงละคร	เมือง	นครนายก	47P	735946	1565930	เหล็ก	100	24	6-6-96	น้ำกร่อย	-	24 ถุง	นายณรงค์
437				733858	1565810		รพช	วัดสันติธรรมาราม	บ้านหินสามก้อน	5	ดงละคร	เมือง	นครนายก	47P	733446	1566408	เหล็ก	100	24	7-6-96	น้ำกร่อย	-	24 ถุง	นายณรงค์
438							ชธ	บ้านบางปริง	12	ศรีจุฬา	เมือง	นครนายก	47P	730370	1556408	เหล็ก	150	130	8-9 /6/53	น้ำกร่อย	-	130 ถุง	นายณรงค์	
439				747358	1566110		ชธ	ศาลาอนกประสงค์	บ้านเบญจกาศ	1	ปากพลี	ปากพลี	นครนายก	47P	747686	1566287	เหล็ก	100	37	10-6-96	น้ำกร่อย	-	37 ถุง	นายณรงค์
440				746658	1567610		ชธ	บ้านดงแขวน	5	เกาะหวาย	ปากพลี	นครนายก	47P	746109	1567552	เหล็ก	100	48	11-12/6/53	น้ำกร่อย	-	48 ถุง	นายณรงค์	
441				746758	1564210		รพช	วัดโพธิ์ปากพลี	บ้านบุขมุน	2	ปากพลี	ปากพลี	นครนายก	47P	746752	1564123	เหล็ก	150	24	13-14/6/53	น้ำกร่อย	-	24 ถุง	นายณรงค์
442				746358	1564210		รพช	บ้านเกาะกร้อ	4	ปากพลี	ปากพลี	นครนายก	47P	746489	1564048	เหล็ก	150	24	15-6-96	น้ำกร่อย	-	24 ถุง	นายณรงค์	
443				739658	1576210		รพช	บ้านเขาพระ	4	เขาพระ	เมือง	นครนายก	47P	739104	1577051	-	100	54	4-6-96	ชำรุด	0.41	-	นายสมศักดิ์	
444				745558	1581610		รพช	บ้านสาธิต	3	สาธิต	เมือง	นครนายก	47P	744887	1582511	-	100	54	6-6-96	ชำรุด	0.41	-	นายสมศักดิ์	
445				738129	1576810		ชธ	เกาะกระซาย มอที่ 1	2	เขาพระ	เมือง	นครนายก	47P	738115	1578251	-	100	24	7-6-96	ชำรุด	0.18	-	นายสมศักดิ์	
446				743458	1578710		รพช	บ้านโนนบก	12	สาธิต	เมือง	นครนายก	47P	742273	1578864	-	100	81	9-6-96	ชำรุด	0.62	-	นายสมศักดิ์	
447				750158	1578410		กรมทรัพย์	บ้านหุบเมฆ	5	หินตั้ง	เมือง	นครนายก	47P	750396	1578975	-	150	28	10-6-96	ชำรุด	0.49	-	นายสมศักดิ์	
448				747158	1579610		กรมทรัพย์	บ้านวังยาง	9	หินตั้ง	เมือง	นครนายก	47P	747544	1579828	-	150	21.5	12 /6/543	ชำรุด	0.36	-	นายสมศักดิ์	

รายงานผลการอุดกลบบ่อนบาด ปี 2553

สำนักทรัพยากรน้ำบาดาล เขต 3 จังหวัดสระบุรี

ลำดับ ที่	รหัส แผน	รหัส หมู่บ้าน	พิกัดหมู่บ้าน			หมายเลขบ่อ	หน่วย งานที่ เจาะ	สถาน ที่ตั้ง/จุด สังเกต	ชื่อบ้าน	หมู่ที่	ตำบล	อำเภอ	จังหวัด	พิกัดบ่อนบาดาล			ข้อมูลบ่อนบาดาลที่อุด			ว/ด/ป ที่เสร็จ	สาเหตุของ การ อุดกลบ	วัสดุที่ใช้อุดกลบ		หัวหน้า หน่วย
			ZONE	UTM E	UTM N									ชนิด บ่อ	ขนาด บ่อ (มม.)	ความ ลึก บ่อ(ม)	ดิน เหนียว (ม ³)	ซีเมนต์ (ถุง)						
449				739023	1574390		กรมทรัพย์	บ้านวังดุม	1	เขาพระ	เมือง	นครนายก	47P	738946	1574276	-	150	63	13-6-96	ชำรุด	1.08	-	นายสมศักดิ์	
450				738129	1576810		รพช	เกาะกระชาย บ่อที่ 2	2	เขาพระ	เมือง	นครนายก	47P	737540	1576606	-	100	60.5	15-6-96	ชำรุด	0.46	-	นายสมศักดิ์	
451				739658	1576210		กรมทรัพย์	บ้านเขาสักหิน	3	เขาพระ	เมือง	นครนายก	47P	737192	1576998	-	100	33	16-6-96	ชำรุด	0.24	-	นายสมศักดิ์	
452				739658	1576210		กรมทรัพย์	เขาพระ บ่อที่ 2	4	เขาพระ	เมือง	นครนายก	47P	739165	1577535	-	100	27	18-6-96	ชำรุด	0.20	-	นายสมศักดิ์	
453				739058	1581810		ชช	บ้านปากช่อง	10	เขาพระ	เมือง	นครนายก	47P	739015	1581960	-	150	54	19-6-96	ชำรุด	0.94	-	นายสมศักดิ์	
454				732158	1578949		อนามัย	บ้านเทพประทาน	14	พรหมณี	เมือง	นครนายก	47P	732619	1578726	-	150	48	21-6-96	ชำรุด	0.83	-	นายสมศักดิ์	
455				737158	1585510	DoH4997		บ้านเขาสองถ้อง	12	เขาเพิ่ม	บ้านนา	นครนายก	47P	729929	1589876	เหล็ก	4	72	16-6-96	ตอกรู	0.50	-	นายจำเนียร	
456						DH408		บ้านไร่	14	เขาเพิ่ม	บ้านนา	นครนายก	47P	724786	1587503	เหล็ก	6	48	17-18 /6/53	มีประปาแล้ว	0.80	-	นายจำเนียร	
457				726558	1584810		ร.ร. บ้านเขาดิน	บ้านเขาดิน	1	ศรีกระอาง	บ้านนา	นครนายก	47P	726403	1584745	เหล็ก	4	66	19-6-96	มีประปาแล้ว	0.50	-	นายจำเนียร	
458				726344	1585882	DoH5070		บ้านละว้า (1)	2	ศรีกระอาง	บ้านนา	นครนายก	47P	726462	1583626	เหล็ก	4	72	20-21/6/53	ตอกรู	0.50	-	นายจำเนียร	
459				747458	1562610		อนามัย	บ้านท่ากว้าง	5	ปากพลี	ปากพลี	นครนายก	47P	746032	156280	เหล็ก	100	30	16-6-96	น้ำกร่อย	-	30 ถุง	นายณรงค์	
460				746058	1562910		ชช	บ้านนอก	6	ปากพลี	ปากพลี	นครนายก	47P	745298	1562787	เหล็ก	100	24	18-6-96	น้ำกร่อย	-	24 ถุง	นายณรงค์	
461				748158	1558810		รพช	บ้านหนองบัวซอน	7	ปากพลี	ปากพลี	นครนายก	47P	748243	1557808	เหล็ก	150	36	20-6-96	น้ำกร่อย	-	36 ถุง	นายณรงค์	
462				748758	1568510			วัดเลาคา	บ้านเลาคา	4	โคกกรวด	ปากพลี	นครนายก	47P	742107	1568079	เหล็ก	125	24	21-6-96	น้ำกร่อย	-	24 ถุง	นายณรงค์
463				755758	1574210		อนามัย	บ้านเนินจานเหนือ	4	นาหินลาด	ปากพลี	นครนายก	47P	756367	1573522	เหล็ก	100	36	23-6-96	น้ำกร่อย	-	36 ถุง	นายณรงค์	
464				756958	1573788		รพช	บ้านวังบอน	7	นาหินลาด	ปากพลี	นครนายก	47P	757210	1573824	เหล็ก	100	24	24-6-96	น้ำกร่อย	-	24 ถุง	นายณรงค์	
465				715958	1576510		กช	วัดหนองคันจาม	บ้านหนองคันจาม	1	บ้านพริก	บ้านนา	นครนายก	47P	715939	1577321	เหล็ก	150	36	25-27 /6/53	น้ำกร่อย	-	36 ถุง	ณรงค์
466				717758	1581410		รพช	บ้านใหม่	3	บ้านพริก	บ้านนา	นครนายก	47P	747692	1501900	เหล็ก	100	24	28-29/6/53	น้ำกร่อย	-	24 ถุง	ณรงค์	
467				719958	1584610		กช	บ้านชวายาว	7	บ้านพริก	บ้านนา	นครนายก	47P	720310	1584225	เหล็ก	100	36	30-1/7/53	น้ำกร่อย	-	36 ถุง	ณรงค์	
468				723758	1575510		รพช	บ้านชุมแสง	7	พิบูลโลก	บ้านนา	นครนายก	47P	723494	1575699	เหล็ก	150	48	2-3/7/53	น้ำกร่อย	-	48 ถุง	ณรงค์	
469				726344	1585882	DOH5068		บ้านละว้า (2)	2	ศรีกระอาง	บ้านนา	นครนายก	47P	726586	1583700	เหล็ก	4	66	22-6-96	น้ำน้อย	0.50	-	จำเนียร	
470						TW158		บ้านละว้า (3)	2	ศรีกระอาง	บ้านนา	นครนายก	47P	726518	1584801	เหล็ก	6	42	24-6-96	มีประปาแล้ว	0.70	-	จำเนียร	
471				727133	1579310	ง5907		บ้านหนองใหญ่	3	ศรีกระอาง	บ้านนา	นครนายก	47P	727387	1580379	เหล็ก	4	84	25-6-96	ตอกรู	0.70	-	จำเนียร	
472				728558	1582410	DOH5058		บ้านหนองกระโดน	4	ศรีกระอาง	บ้านนา	นครนายก	47P	727660	1580669	เหล็ก	4	72	27-6-96	น้ำแห้ง	0.60	-	จำเนียร	
473				730058	1581410	DOH5060		โรงเรียนกมลวิทยา	บ้านหนองคันจาม	5	ศรีกระอาง	บ้านนา	นครนายก	47P	729546	1581117	เหล็ก	6	84	28-6-96	น้ำแห้ง	1.50	-	จำเนียร

รายงานผลการอุดกลบบ่อบาดาล ปี 2553

สำนักทรัพยากรน้ำบาดาล เขต 3 จังหวัดสระบุรี

ลำดับ ที่	รหัส แผน	รหัส หมู่บ้าน	พิกัดหมู่บ้าน			หมายเลขบ่อ	หน่วย งานที่ เจาะ	สถาน ที่ตั้ง/จุด สังเกต	ชื่อบ้าน	หมู่ที่	ตำบล	อำเภอ	จังหวัด	พิกัดบ่อบาดาล			ข้อมูลบ่อบาดาลที่อุด			ว/ด/ป ที่เสร็จ	สาเหตุของ การ อุดกลบ	วัสดุที่ใช้อุดกลบ		หัวหน้า หน่วย
			ZONE	UTM E	UTM N									ชนิด บ่อ	ขนาด บ่อ (มม.)	ความ ลึก บ่อ(ม)	ดิน เหนียว (ม ³)	ซีเมนต์ (ถุง)						
474				728558	1581510			บ้านดอน	6	ศรีกะอาง	บ้านนา	นครนายก	47P	726722	1581247	เหล็ก	6	96	30-6-96	น้ำแห้ง	1.70	-	จำเนียร	
475				729258	1579310	DH194		บ้านหนองเตบ (1)	7	ศรีกะอาง	บ้านนา	นครนายก	47P	727767	1580176	เหล็ก	6	90	3-7-96	น้ำแห้ง	1.50	-	จำเนียร	
476						ง5785		บ้านหนองเตบ (2)	7	ศรีกะอาง	บ้านนา	นครนายก	47P	727693	1580055	เหล็ก	6	90	1-7-96	น้ำแห้ง	1.5	-	จำเนียร	
477				729558	1578710	DOH5065		บ้านหนองไผ่	8	ศรีกะอาง	บ้านนา	นครนายก	47P	729620	1579444	เหล็ก	4	54	5-7-96	น้ำแห้ง	0.5	-	จำเนียร	
478				729658	1587110	งค 538		บ้านน้ำซับ (1)	9	ศรีกะอาง	บ้านนา	นครนายก	47P	729246	1586749	เหล็ก	6	84	6-7-96	น้ำแห้ง	1.5	-	จำเนียร	
479						TV1		บ้านน้ำซับ (2)	9	ศรีกะอาง	บ้านนา	นครนายก	47P	729255	1586745	เหล็ก	6	120	8-7-96	น้ำแห้ง	3	-	จำเนียร	
480				747490	1571502		อนามัย	บ้านหนองคล้า	1	หนองแสง	ปากพลี	นครนายก	47P	747143	1570650	-	100	54	22-6-96	น้ำน้อย	0.41	-	สมศักดิ์	
481				749572	1575457		รพช	บ้านนุ่งแซ่	8	หนองแสง	ปากพลี	นครนายก	47P	749618	1575382	-	150	72	24-6-96	น้ำน้อย	1.23	-	สมศักดิ์	
482				748658	1572310		รพช	บ้านหนองหัวสิง	3	หนองแสง	ปากพลี	นครนายก	47P	748997	1571099	-	150	60	25-6-96	น้ำน้อย	1.04	-	สมศักดิ์	
483				748858	1571810		รพช	บ้านเนินหินแร่	4	หนองแสง	ปากพลี	นครนายก	47P	749078	1572906	-	100	66	27-6-96	น้ำน้อย	0.50	-	สมศักดิ์	
484				749572	1575457		โยธา	บ้านนุ่งแซ่	8	หนองแสง	ปากพลี	นครนายก	47P	749963	1575728	-	150	54	28-6-96	น้ำน้อย	0.94	-	สมศักดิ์	
485							รพช	บ้านหนองคล้า (2)	1	หนองแสง	ปากพลี	นครนายก	47P	746775	1570410	-	100	72	30-6-96	น้ำน้อย	0.55	-	สมศักดิ์	
486				755758	1574210		โยธา	บ้านเนินสูง	4	นาหินลาด	ปากพลี	นครนายก	47P	756473	1574369	-	100	66	1-7-96	น้ำน้อย	0.50	-	สมศักดิ์	
487				753858	1571310		กรมทรัพย์	บ้านเนินต้นโพธิ์	1	นาหินลาด	ปากพลี	นครนายก	47P	753851	1571674	-	100	72	3-7-96	น้ำน้อย	1.25	-	สมศักดิ์	
488				721458	1581410		โยธา	บ้านคลองคึกคัก	2	ป่าชะ	บ้านนา	นครนายก	47P	720621	1581045	-	100	30	4-7-96	น้ำน้อย	0.22	-	สมศักดิ์	
489				724058	1581110		อบค	บ้านหนองขาง	6	ป่าชะ	บ้านนา	นครนายก	47P	725137	1580239	-	150	78	6-7-96	น้ำน้อย	1.37	-	สมศักดิ์	
490				724458	1584310		อนามัย	บ้านคลองสง	8	ป่าชะ	บ้านนา	นครนายก	47P	724012	1584686	-	150	60	8-7-96	น้ำน้อย	1.04	-	สมศักดิ์	

รายงานผลการถอดกลมป่อบาดาล ปี 2553

สำนักทรัพยากรน้ำบาดาล เขต 5 จังหวัดนครราชสีมา

ลำดับ ที่	รหัส แผน	รหัส หมู่บ้าน	พิกัดหมู่บ้าน			หมายเลขบ่อ	หน่วย งานที่ เจาะ	สถาน ที่ตั้ง/จุด สังเกต	ชื่อบ้าน	หมู่ ที่	ตำบล	อำเภอ	จังหวัด	พิกัดบ่อบาดาล			ข้อมูลบ่อบาดาลที่ถอด			ว/ด/ป ที่เสร็จ	สาเหตุของ การถอด กลม	วัสดุที่ใช้ถอด		หัวหน้าหน่วย
			ZONE	UTM E	UTM N									ชนิด บ่อ	ขนาด บ่อ (มม.)	ความ ลึก บ่อ(ม)	ดิน เหนียว (ม')	ซีเมนต์ (ถุง)						
1			48Q	205431	1780048	P 113	กทช	อยู่ที่วัด	บ้านหนองแสง	8	ช่องสามหมอ	แก้งคร้อ	ชัยภูมิ	48Q	205582	1780238	เหล็ก	200	30	10 มีนาคม 2553	มีประปาภูมิภาคท่อชำรุด	0.91	4 ถุง	นายสมการ เค็มกระโทก
2			48Q	212501	1792745	ชย 2118	อิสานเขียว	อยู่ใกล้บ้านผู้ใหญ่บ้าน	บ้านดงจี	6	บ้านแก้ง	แก้งคร้อ	ชัยภูมิ	48Q	212535	1792774	เหล็ก	150	54	16 มีนาคม 2553	ท่อกรุชำรุด น้ำเหลือง	0.96	4 ถุง	นายสมการ เค็มกระโทก
3			48Q	211756	1793170		กทช	อยู่ติดถนนประปากรม	บ้านสะเดาหวาน	7	บ้านแก้ง	แก้งคร้อ	ชัยภูมิ	48Q	211760	1793110	เหล็ก	125	30	19 มีนาคม 2553	ท่อกรุชำรุด น้ำเหม็น	0.35	4 ถุง	นายสมการ เค็มกระโทก
4			48Q	206319	1786710		รพช.	อยู่หน้าบ้านผู้ใหญ่บ้าน	บ้านโนนคูณ	7	หนองไผ่	แก้งคร้อ	ชัยภูมิ	48Q	200312	1786698	เหล็ก	100	24	13 มีนาคม 2553	ท่อกรุชำรุดที่สร้างบ้าน	0.18	4 ถุง	นายสมการ เค็มกระโทก
5			47 P	780897	1730432	TU 332	กทช	ร.ร. ชัยใหญ่	บ้านชัยใหญ่	1	ชัยใหญ่	ชัยใหญ่	ชัยภูมิ	47P	780897	1730432	PVC	150	90	25 มีนาคม 2553	ปริมาณน้ำน้อย	1.98	4 ถุง	นายอุดม ฉลาดเอื้อ
6			47 P	779782	1727885		กทช	บ้านผู้ใหญ่บ้าน	บ้านวังพง	2	ชัยใหญ่	ชัยใหญ่	ชัยภูมิ	47P	779806	1727669	PVC	150	48	27 มีนาคม 2553	ปริมาณน้ำน้อย	1.476	4 ถุง	นายอุดม ฉลาดเอื้อ
7			47 P	778409	1725038	TS 275	กทช	ติดตั้งประปาปี 40	บ้านเขาคินวนา	13	ชัยใหญ่	ชัยใหญ่	ชัยภูมิ	47P	778409	1725038	PVC	150	62	30 มีนาคม 2553	ปริมาณน้ำน้อย	1.476	4 ถุง	นายอุดม ฉลาดเอื้อ
8			47 P	765187	1734889		กรมโยธา	ติดตั้งประปาโยธา	บ้านโลกสะอาด	6	นางขงกลัก	เทพสถิต	ชัยภูมิ	47P	765194	1734889	เหล็ก	100	42	1 เมษายน 2553	ปริมาณน้ำน้อย	0.696	4 ถุง	นายอุดม ฉลาดเอื้อ
9			47 P	767765	1732833	อบต.จ้างเจาะ	อบต.	ใน อบต.	บ้านนางขงกลัก	1	นางขงกลัก	เทพสถิต	ชัยภูมิ	47P	767851	1732833	เหล็ก	150	48	4 เมษายน 2553	น้ำเปรี้ยว	1.22	4 ถุง	นายอุดม ฉลาดเอื้อ
10			47 P	765973	1703630		กทช	ร.ร.บ้านวังมน	บ้านวังมน	7	ห้วยขยจิว	เทพสถิต	ชัยภูมิ	47P	765973	1703630	เหล็ก	100	42	6 เมษายน 2553	ปริมาณน้ำน้อย	0.69	4 ถุง	นายอุดม ฉลาดเอื้อ
11			47 P	807531	1748363		กทช	ส่วนบุคคล	บ้านหลุมโพธิ์	5	ตลาดแร้ง	บ้านเขว้า	ชัยภูมิ	47P	873872	1800989	เหล็ก	125	48	15 มีนาคม 2553	น้ำมีสารปนเปื้อน คือสารปรอทที่อุณหภูมิ	0.936	4 ถุง	นายอุดม ฉลาดเอื้อ
12			47 P	798671	1759510	PM 8690	โยธา	ส่วนบุคคล	บ้านหัวเฒ่า	1	ภูแลนคา	บ้านเขว้า	ชัยภูมิ	47P	799136	1758546	เหล็ก	100	48	18 มีนาคม 2553	น้ำมีสารปนเปื้อน คือสารปรอทที่อุณหภูมิ	0.74	4 ถุง	นายอุดม ฉลาดเอื้อ
13			48Q	214382	1813989	MJ 303	อบต.	อยู่ที่วัด	วัดบ้านนาดี	1	บ้านแท่น	บ้านแท่น	ชัยภูมิ	48Q	214398	1814198	PVC	150	72	22 มีนาคม 2553	น้ำน้อยไม่สามารถติดตั้งอุปกรณ์ได้	1.9	4 ถุง	นายสมการ เค็มกระโทก
14			48Q	214781	1813924		จ้างเจาะ	อยู่กลางถนนหมู่บ้าน	บ้านนาดี	14	บ้านแท่น	บ้านแท่น	ชัยภูมิ	48Q	214770	1813946	PVC	150	68	25 มีนาคม 2553	น้ำน้อยไม่สามารถติดตั้งอุปกรณ์ได้	1.86	4 ถุง	นายสมการ เค็มกระโทก
15			48Q	224764	1816041		กรมอนามัย	อยู่ที่ท้ายบ้าน	บ้านนาถ้อย	6	สระพัง	บ้านแท่น	ชัยภูมิ	48Q	224657	1816068	เหล็ก	150	58	31 มีนาคม 2553	น้ำน้อย น้ำเหลือง	1.53	4 ถุง	นายสมการ เค็มกระโทก
16			48Q	224764	1816041	ชย 25107	รพช.	อยู่ใกล้บ้านผู้ใหญ่บ้าน	บ้านนาถ้อย	6	สระพัง	บ้านแท่น	ชัยภูมิ	48Q	224758	1815947	เหล็ก	150	68	3 เมษายน 2553	น้ำน้อย	1.8	4 ถุง	นายสมการ เค็มกระโทก
17			48Q	224764	1816041	MJ 777	กทช	อยู่ริมสี่แยกบ้าน	บ้านนาถ้อย	6	สระพัง	บ้านแท่น	ชัยภูมิ	48Q	224857	1816041	เหล็ก	125	60	6 เมษายน 2553	น้ำน้อย	1.71	4 ถุง	นายสมการ เค็มกระโทก
18			48Q	210644	1812638		อบต.	อยู่ติดหนองน้ำ	บ้านหนองโดน	10	สามสวน	บ้านแท่น	ชัยภูมิ	48Q	210620	1812747	เหล็ก	100	60	28 มีนาคม 2553	น้ำน้อยไม่สามารถติดตั้งอุปกรณ์ได้	0.77	4 ถุง	นายสมการ เค็มกระโทก
19			47 P	797000	1747500		กทช	ป้อมยามตำรวจ	บ้านสะหนาค่าย	2	โลกสะอาด	หนองบัวระเหว	ชัยภูมิ	47P	796523	1747766	เหล็ก	125	42	20 มีนาคม 2553	ต้องการขยายป้อมยามตำรวจ	0.86	4 ถุง	นายอุดม ฉลาดเอื้อ
20			47 P	787028	1764089	PS 265	กทช	ข้างถังประปา	บ้านหว้าใหญ่	12	ห้วยเข้	หนองบัวระเหว	ชัยภูมิ	47P	786937	1764187	PVC	150	96	22 มีนาคม 2553	ปริมาณน้ำน้อย	2.2	4 ถุง	นายอุดม ฉลาดเอื้อ
21			47Q	810892	1808694	บ.912	กทช.	โรงเรียน	บ้านกุดละ	2	กุดละ	เกษตรสมบูรณ์	ชัยภูมิ	47Q	810826	1803735	เหล็ก	150	36	7 เมษายน 2553	น้ำเหลือง, ขาวบ้านเลิกใช้	1.04	4 ถุง	นายวิเชียร บำรุงญา
22			47Q	810892	1809624	อนามย์	รพช.	ธนาคาร-วังออกบ้าน	บ้านกุดละ	2	กุดละ	เกษตรสมบูรณ์	ชัยภูมิ	47Q	810546	1803675	เหล็ก	100	60	25 เมษายน 2553	น้ำเหลืองมีประป้าใช้	1.02	4 ถุง	นายวิเชียร บำรุงญา
23			47Q	816537	1803736	รพช.	รพช.	วัดฝั่งหิมะกุญชร	บ้านระหัด	3	กุดละ	เกษตรสมบูรณ์	ชัยภูมิ	47Q	816404	1803803	เหล็ก	100	60	28 เมษายน 2553	ท่อกรุแตก มีประป้าใช้	1.08	4 ถุง	นายวิเชียร บำรุงญา
24			47Q	813537	1791889				บ้านโสกเชือก	3	โนนทอง	เกษตรสมบูรณ์	ชัยภูมิ	47Q	813540	1791533	เหล็ก	100	24	9 มี.ย.53	น้ำน้อย	0.3	3 ถุง	นายสมการ เค็มกระโทก
25			47Q	800657	1811997	จังหวัด	เอกชน	สาธารณะ	บ้านโนนหนองไธ	5	โนนทอง	เกษตรสมบูรณ์	ชัยภูมิ	47Q	801050	1811000	เหล็ก	100	54	10 เมษายน 2553	น้ำน้อยมี ประป้าใช้	0.98	4 ถุง	นายวิเชียร บำรุงญา

รายงานผลการอุดกลบบ่อบาดาล ปี 2553

สำนักทรัพยากรน้ำบาดาล เขต 5 จังหวัดนครราชสีมา

ลำดับ ที่	รหัส แผน	รหัส หมู่บ้าน	พิกัดหมู่บ้าน			หมายเลขบ่อ	หน่วย งานที่ เจาะ	สถาน ที่ตั้ง/จุด สังเกต	ชื่อบ้าน	หมู่ ที่	ตำบล	อำเภอ	จังหวัด	พิกัดบ่อบาดาล			ข้อมูลบ่อบาดาลที่อุด			ว/ด/ป ที่เสร็จ	สาเหตุของ การอุด กลบ	วัสดุที่ใช้อุด		หัวหน้าหน่วย
			ZONE	UTM E	UTM N									ชนิด บ่อ	ขนาด บ่อ (มม.)	ความ ลึก บ่อ(ม)	ดิน เหนียว (ม')	ซีเมนต์ (ถุง)						
26			48Q	825152	1807273	อีสานเขียว	เอกชน	กลางบ้าน	บ้านกุดกว้าง	10	บ้านหัน	เกษตรสมบูรณ์	ชัยภูมิ	47Q	181211	1811778	เหล็ก	150	42	13 เมษายน 2553	น้ำเหลืองมีประปาใช้	1.68	4 ถุง	นายวิเชียร บำรุงชาติ
27			48Q	826252	1801673	อีสานเขียว	เอกชน	โรงเรียน	บ้านโนนหินลาด	9	บ้านหัน	เกษตรสมบูรณ์	ชัยภูมิ	478	826771	1811238	เหล็ก	150	30	16 เมษายน 2553	น้ำน้อยมีประปาใช้	1.2	4 ถุง	นายวิเชียร บำรุงชาติ
28			48Q	826252	1801673	N 233	กทธ.	กลางบ้าน	บ้านโนนหินลาด	9	บ้านหัน	เกษตรสมบูรณ์	ชัยภูมิ	47Q	826949	4811990	เหล็ก	150	24	19 เมษายน 2553	น้ำเหลืองมีประปาใช้	0.7	4 ถุง	นายวิเชียร บำรุงชาติ
29			47Q	815356	1798382	MJ 495	กทธ.	พระธาตุกลางบ้าน	บ้านส้มกบ	5	สระโพนทอง	เกษตรสมบูรณ์	ชัยภูมิ	47Q	815374	1798403	เหล็ก	150	30	1 พฤษภาคม 2553	น้ำเหลือง มีระบบประปาใช้	1.2	4 ถุง	นายวิเชียร บำรุงชาติ
30			47Q	815356	1798382	กทธ	กทธ.	ชัยรัตนโกสินทร์	บ้านส้มกบ	5	สระโพนทอง	เกษตรสมบูรณ์	ชัยภูมิ	47Q	815264	1798325	เหล็ก	125	42	4 พฤษภาคม 2553	น้ำน้อย มีระบบประปาใช้	1.3	4 ถุง	นายวิเชียร บำรุงชาติ
31			47Q	815246	1798525	โยธา	โยธา	ตะวันออกบ้าน	บ้านส้มกบ	5	สระโพนทอง	เกษตรสมบูรณ์	ชัยภูมิ	47Q	815415	1798580	เหล็ก	150	36	22 เมษายน 2553	น้ำเหลืองมีประปาใช้	1.3	4 ถุง	นายวิเชียร บำรุงชาติ
32			47Q	810913	1793959			โรงเรียน	บ้านหนองข่า	1	หนองข่า	เกษตรสมบูรณ์	ชัยภูมิ	47Q	810865	1793966	เหล็ก	100	30	6มิย.53	น้ำน้อย	0.4	3 ถุง	นายสมการ เค็มกระโทก
33			47Q	812545	1819120				บ้านสารจอกเก่า	3	หนองโพนงาน	เกษตรสมบูรณ์	ชัยภูมิ	47Q	812692	1819053	เหล็ก	150	58	12มิย.53	น้ำน้อย, ท่อกรุชำรุด	2.25	5 ถุง	นายสมการ เค็มกระโทก
34			47Q	805602	1817387			หน่วยพิทักษ์ป่า ๗๖	บ้านทิกแล้ง	6	หนองโพนงาน	เกษตรสมบูรณ์	ชัยภูมิ	47Q	805547	1817190	เหล็ก	150	36	15มิย.53	บ่อพัง	1.44	5 ถุง	นายสมการ เค็มกระโทก
35			47Q	801610	1817373				บ้านหัวหินลับ	11	หนองโพนงาน	เกษตรสมบูรณ์	ชัยภูมิ	47Q	811453	1817472	เหล็ก	100	58	18มิย.53	น้ำน้อย	1.25	3 ถุง	นายสมการ เค็มกระโทก
36			47Q	806264	1816059				บ้านโคกสง่า	9	หนองโพนงาน	เกษตรสมบูรณ์	ชัยภูมิ	47Q	806276	1815730	เหล็ก	100	58	21มิย.53	น้ำน้อย	1.29	3 ถุง	นายสมการ เค็มกระโทก
37			47Q	810048	1818249	จ้างเหมา			บ้านโนนน้ำคำ	13	หนองโพนงาม	เกษตรสมบูรณ์	ชัยภูมิ	47Q	810569	1818081	PVC	150	45	1-3กค.53	น้ำน้อย ท่อกรุชำรุด	1.3005	4 ถุง	นายสังคม ตะดา
38			47Q	810048	1818249	โยธา			บ้านวังม่วง	5	หนองโพนงาม	เกษตรสมบูรณ์	ชัยภูมิ	47Q	809576	181879	เหล็ก	100	54	4-6กค.53	น้ำน้อย ท่อกรองชำรุด	1.07	4 ถุง	นายสังคม ตะดา
39			47Q	806174	1815882	โยธา	โรงเรียน		บ้านโคกสง่า	9	หนองโพนงาม	เกษตรสมบูรณ์	ชัยภูมิ	47Q	806174	1815882	เหล็ก	100	48	7-9กค.53	น้ำน้อย ท่อกรองชำรุด	0.99	4 ถุง	นายสังคม ตะดา
40			48Q	205431	1780045	CPM35266	โยธา	วัดศาลากลางบ้าน	บ้านหนองแสง	8	ช่องสามหมอ	แก้งคร้อ	ชัยภูมิ	48Q	205454	1780045	เหล็ก	100	32	9กค.53	ท่อกรุ ท่อกรองชำรุด	0.5	3 ถุง	นายสมการ เค็มกระโทก
41			48Q	203515	1788673	P58	กทธ.	ที่สาธารณะ	บ้านป่าเสี้ยว	6	ช่องสามหมอ	แก้งคร้อ	ชัยภูมิ	48Q	203529	1788647	เหล็ก	200	30	16-18กค.53	จะมีการก่อสร้างถนน 4 เลนทับ	1.856	6 ถุง	นายสังคม ตะดา
42			48Q	212501	1792945	กรมอนามัย	สาธารณสุขบ้านคช		บ้านดงชี	11	บ้านแก้ง	แก้งคร้อ	ชัยภูมิ	48Q	21556	1792719	เหล็ก	100	58	15 พฤษภาคม 2553	ท่อกรุ ท่อกรอง ชำรุด	1.25	4 ถุง	นายสมการ เค็มกระโทก
43			48Q	211756	1793170	กรมอนามัย	อุบลรัตนราชกัญญา		บ้านเสลาหวาน	9	หนองสังข์	แก้งคร้อ	ชัยภูมิ	48Q	211604	1793249	เหล็ก	100	48	30 เมษายน 2553	ท่อกรองชำรุด มีบ่ออยู่ใกล้ 2 บ่อ	0.5	3 ถุง	นายสมการ เค็มกระโทก
44			48Q	215978	1799226	กรมอนามัย	อุบลรัตนราชกัญญา		บ้านไร่	4	หนองสังข์	แก้งคร้อ	ชัยภูมิ	48Q	215996	1799314	เหล็ก	100	42	3 พฤษภาคม 2553	น้ำเหิน สร้างถนน	0.75	4 ถุง	นายสมการ เค็มกระโทก
45			48Q	211292	1797745	กรมโยธา	อุบลรัตนราชกัญญา		รร.บ้านศาลาปริมาตร	8	หนองสังข์	แก้งคร้อ	ชัยภูมิ	48Q	211238	1797736	เหล็ก	100	42	6 พฤษภาคม 2553	น้ำเหิน ท่อกรองชำรุด มีบ่ออยู่ใกล้ 2 บ่อ	0.5	4 ถุง	นายสมการ เค็มกระโทก
46			48Q	220039	1796797	กรป.กลาง	อุบลรัตนราชกัญญา		วัดบ้านหนองหญ้าปล้อง	6	หนองสังข์	แก้งคร้อ	ชัยภูมิ	48Q	220054	1996939	เหล็ก	150	58	9 พฤษภาคม 2553	น้ำแห้ง	2.38	5 ถุง	นายสมการ เค็มกระโทก
47			48Q	217469	1799280	MJ1033	กทธ	อุบลรัตนราชกัญญา	บ้านหนองสะแบง	16	หนองสังข์	แก้งคร้อ	ชัยภูมิ	48Q	217564	1799290	เหล็ก	125	42	12 พฤษภาคม 2553	น้ำเหลืองท่อกรองชำรุด	1.44	4 ถุง	นายสมการ เค็มกระโทก
48			48Q	204744	1763455	งปพัฒนา	จังหวัดสระบุรี		บ้านโคกมั่งงอย	2	โคกมั่งงอย	คอนสาร	ชัยภูมิ	48Q	204823	1763358	เหล็ก	150	42	12กค.53	สร้างอาคารทับ	1.62	5 ถุง	นายสมการ เค็มกระโทก
49			47Q	819114	1828789	กทธ.	ร.ร.		บ้านหนองผากคำ	8	ดงกลาง	คอนสาร	ชัยภูมิ	47Q	819127	1828693	PVC	150	32	23มิย.53	น้ำน้อย	0.856	5 ถุง	นายอุดม ฉลาดเชื้อ

รายงานผลการอุทกควบป้อมบาดาล ปี 2553

สำนักทรัพยากรน้ำบาดาล เขต 5 จังหวัดนครราชสีมา

ลำดับ ที่	รหัส แผน	รหัส หมู่บ้าน	พิกัดหมู่บ้าน			หมายเลขบ่อ	หน่วย งานที่ เจาะ	สถาน ที่ตั้ง/จุด สังเกต	ชื่อบ้าน	หมู่ ที่	ตำบล	อำเภอ	จังหวัด	พิกัดบ่อบาดาล			ข้อมูลบ่อบาดาลที่จุด			ว/ด/ป ที่เสร็จ	สาเหตุของ การอุท กควบ	วัสดุที่ใช้จุด		หัวหน้าหน่วย
			ZONE	UTM E	UTM N									ชนิด บ่อ	ขนาด บ่อ (มม.)	ความ ลึก บ่อ(ม)	ดิน เหนียว (ม')	ซีเมนต์ (ถุง)						
50			47Q	815080			กทธ.	วัด	บ้านม่วง	4	ดงบัง	คอนสาร	ชัยภูมิ	47Q	814995	1837680	เหล็ก	150	30	15มิย.53	น้ำน้อย	0.835	5 ถุง	นายอุดม ฉลาดเอื้อ
51			47Q	815080	1837593	DOH2567	รพช.	ที่ส่วนบุคคล	บ้านม่วง	4	ดงบัง	คอนสาร	ชัยภูมิ	47Q	815189		เหล็ก	100	36	17มิย.53	น้ำน้อย	0.84	5 ถุง	นายอุดม ฉลาดเอื้อ
52			47Q	816021	1834290		กทธ.	วัด	บ้านนาบัว	9	ดงบัง	คอนสาร	ชัยภูมิ	47Q	815950	183269	เหล็ก	100	36	20มิย.53	น้ำน้อย	0.84	5 ถุง	นายอุดม ฉลาดเอื้อ
53			47Q	800374	18425557		รพช.	จังหวัดปะปวยทิว	บ้านหัวปลาคอก	5	ทุ่งพระ	คอนสาร	ชัยภูมิ	47Q	800228	1841821	เหล็ก	100	36	12มิย.53	ท่อกรุแตก	1	4 ถุง	นายทองแดง สารบุตร
54			47Q	803420	1843281		อนามัย	ที่ส่วนบุคคล	บ้านทุ่งพระ	2	ทุ่งพระ	คอนสาร	ชัยภูมิ	47Q	803546	1843366	เหล็ก	100	42	7มิย.53	น้ำน้อย มีประปาหมู่บ้าน	0.857	5 ถุง	นายอุดม ฉลาดเอื้อ
55			47Q	803420	1843281	MJ247	กทธ.	สถานีอนามัย	บ้านทุ่งพระ	2	ทุ่งพระ	คอนสาร	ชัยภูมิ	47Q	803429	1843497	เหล็ก	100	42	9มิย.53	น้ำน้อย มีประปาหมู่บ้าน	0.857	5 ถุง	นายอุดม ฉลาดเอื้อ
56			47Q	803800	1839864	P174	น้ำพระทัย	ที่ส่วนบุคคล	บ้านป่า	8	ทุ่งพระ	คอนสาร	ชัยภูมิ	47Q	803577	1809736	เหล็ก	150	18	12มิย.53	น้ำน้อย มีประปาหมู่บ้าน	0.576	5 ถุง	นายอุดม ฉลาดเอื้อ
57			47Q	811414	1830801		รพช.	สี่แยกทางเข้าวัด	บ้านคอนอุดม	7	ห้วยยาง	คอนสาร	ชัยภูมิ	47Q	811442	1831303	เหล็ก	100	40	15มิย.53	ท่อกรุ, บ่อเป็นโหลง	1.2	4 ถุง	นายทองแดง สารบุตร
58			47Q	809607	1830801		กทธ.	หลังตลาดไถยาง	บ้านโนนสวรรค์	8	ห้วยยาง	คอนสาร	ชัยภูมิ	47Q	809323	183616	เหล็ก	150	30	18มิย.53	เป็นสนิมท่อสุแตก	1.5	4 ถุง	นายทองแดง สารบุตร
59			47Q	804243	1827735		รพช.	วัด	บ้านมอตาเจ็ก	14	ห้วยยาง	คอนสาร	ชัยภูมิ	47Q	804215	1828227	เหล็ก	100	48	21มิย.53	ท่อสุ	1.2	4 ถุง	นายทองแดง สารบุตร
60			47Q	809471	1832792	MJ481	กทธ.	โรงเรียน	บ้านโนนเพิ่ม	1	ห้วยยาง	คอนสาร	ชัยภูมิ	47Q	809471	1832792	เหล็ก	125	36	10-12กค.53	น้ำน้อย ท่อกรองชำรุด	1.0752	4 ถุง	นายสังคม ตะดา
61			47Q	809383	1832871	D371	กทธ.	วัด	บ้านโนนเพิ่ม	1	ห้วยยาง	คอนสาร	ชัยภูมิ	47Q	809383	1832871	เหล็ก	100	36	13-15กค.53	น้ำน้อย ท่อกรองชำรุด	0.97	4 ถุง	นายสังคม ตะดา
62			47Q	8123969	1826325	CY-62	กทธ.	ที่บ้านคูใหญ่บ้าน	บ้านคลองเตยไอน	16	ห้วยยาง	คอนสาร	ชัยภูมิ	47Q	812495	1826326	เหล็ก	100	36	6มิย.53	น้ำน้อย, ท่อกรุแตก	1	4 ถุง	นายทองแดง สารบุตร
63			47Q	812412	1826427		รพช.	ที่สามัคคีคอน	บ้านคลองเตย	13	ห้วยยาง	คอนสาร	ชัยภูมิ	47Q	812157	8125845	เหล็ก	100	40	9มิย.53	น้ำน้อย, ท่อกรุแตก	1.2	4 ถุง	นายทองแดง สารบุตร
64			48Q	218092	1818025	MJ947	กทธ.	วัด	บ้านห้วยนาค	4	บ้านแท่น	บ้านแท่น	ชัยภูมิ	48Q	218096	1818052	เหล็ก	150	42	15กค.53	น้ำน้อย ท่อกรุชำรุด	1.62	5 ถุง	นายสมการ เต็มกระโทก
65			48Q	218092	1818025	ชย25090	รพช.	กองช่างโยธา	บ้านห้วยนาค	13	บ้านแท่น	บ้านแท่น	ชัยภูมิ	48Q	218197	1818221	เหล็ก	100	37	18กค.53	อยู่กลางถนนเข้าหมู่บ้าน	0.5	3 ถุง	นายสมการ เต็มกระโทก
66			48Q	213436	1814363	CMP11475	กรมโยธา	อยู่หน้าบ้านคูใหญ่บ้าน	บ้านนาสวรรค์	11	สามสวน	บ้านแท่น	ชัยภูมิ	48Q	213404	1814267	เหล็ก	100	32	21 เมษายน 2553	น้ำเหลืองขุ่น	0.29	3 ถุง	นายสมการ เต็มกระโทก
67			48Q	213436	1814363	CMP43604	กรมโยธา	อยู่กลางหมู่บ้าน	บ้านนาสวรรค์	11	สามสวน	บ้านแท่น	ชัยภูมิ	48Q	213293	1814350	เหล็ก	100	37	24 เมษายน 2553	น้ำเหลืองขุ่น ท่อกรองชำรุด	0.6	3 ถุง	นายสมการ เต็มกระโทก
68			48Q	218950	1805738	P 144	กทธ.	อยู่ รร.โกลด์คิง	รร.บ้านหนองคู	1	หนองคู	บ้านแท่น	ชัยภูมิ	48Q	218918	1805733	เหล็ก	150	42	27 เมษายน 2553	น้ำเหลืองขุ่น ท่อกรองชำรุด	2.02	5 ถุง	นายสมการ เต็มกระโทก
69			47P	759312	1757514	รพช.	รพช.	ส่วนบุคคล	บ้านหนองโกทอง	11	เขาทอง	ภักดีชุมพล	ชัยภูมิ	47P	759408	1798325	เหล็ก	150	36	28 เมษายน 2553	ต้องการที่ปลูกบ้าน	0.823	5 ถุง	นายอุดม ฉลาดเอื้อ
70			47P	757400	1752200		โยธา	ส่วนบุคคล	บ้านหนองกระทุ่ม	8	เขาทอง	ภักดีชุมพล	ชัยภูมิ	47P	759214	1760019	เหล็ก	125	36	22เมษายน2553	น้ำแห้ง	0.504	4 ถุง	นายอุดม ฉลาดเอื้อ
71			47P	760700	1759300		รพช.	สถานีอนามัย	บ้านลาดชุมพล	1	เขาทอง	ภักดีชุมพล	ชัยภูมิ	47P	759408	1757689	เหล็ก	125	42	25เมษายน2553	น้ำแห้ง	0.432	4 ถุง	นายอุดม ฉลาดเอื้อ
72			47P	764500	1781100		รพช.	สาธารณะ	บ้านคลองจันดา	6	บ้านเจียง	ภักดีชุมพล	ชัยภูมิ	47P	766348	1776941	เหล็ก	100	36	3 พฤษภาคม 2553	บ่อชำรุด มีประปาหมู่บ้าน	0.488	4 ถุง	นายอุดม ฉลาดเอื้อ
73			47P	761963	1775117	MJ 1179	กทธ.	ส่วนบุคคล	บ้านคลองไทร	7	บ้านเจียง	ภักดีชุมพล	ชัยภูมิ	47P	762908	1770461	เหล็ก	125	42	6 พฤษภาคม 2553	มีประปาหมู่บ้าน	0.704	4 ถุง	นายอุดม ฉลาดเอื้อ

รายงานผลการออกโฉนดที่ดิน ปี 2553

สำนักทรัพยากรน้ำบาดาล เขต 5 จังหวัดนครราชสีมา

ลำดับ ที่	รหัส แผน	รหัส หมู่บ้าน	พิกัดหมู่บ้าน			หมายเลขบ่อ	หน่วย งานที่ เจาะ	สถาน ที่ตั้ง/จุด สังเกต	ชื่อบ้าน	หมู่ ที่	ตำบล	อำเภอ	จังหวัด	พิกัดบ่อบาดาล			ข้อมูลบ่อบาดาลที่ขุด			ว/ด/ป ที่เสร็จ	สาเหตุของ การอุด กบ	วัสดุที่ใช้อุด		หัวหน้าหน่วย
			ZONE	UTM E	UTM N									ชนิด บ่อ	ขนาด บ่อ (มม.)	ความ ลึก บ่อ(ม)	ดิน เหนียว (ม')	ซีเมนต์ (ถุง)						
74			47P	754641	1749912		โยธา	สาธารณะ	บ้านหนองตะเคียน	5	วังทอง	ภักดีชุมพล	ชัยภูมิ	47P	754212	1747785	เหล็ก	125	42	8 พฤษภาคม 2553	น้ำเหลืองมีประปาหมู่บ้าน	0.704	4 ถุง	นายอุดม ฉลาดเอื้อ
75			47P	753481	1746612		โยธา	ส่วนบุคคล	บ้านห้วยร่วม	2	วังทอง	ภักดีชุมพล	ชัยภูมิ	47P	751656	1751545	เหล็ก	100	36	11 พฤษภาคม 2553	มีประปาหมู่บ้าน บ่ออยู่ในสวน	0.488	4 ถุง	นายอุดม ฉลาดเอื้อ
76			47P	754541	1747012		โยธา	ส่วนบุคคล	บ้านปรางมตะ	3	วังทอง	ภักดีชุมพล	ชัยภูมิ	47P	750891	1749900	เหล็ก	125	42	14 พฤษภาคม 2553	น้ำน้อย, ท่อกรุพัง	0.634	5 ถุง	นายอุดม ฉลาดเอื้อ
77			47P	750541	1745412		โยธา	ส่วนบุคคล	บ้านวังใหญ่	4	วังทอง	ภักดีชุมพล	ชัยภูมิ	47P	791090	1748574	เหล็ก	150	26	17 พฤษภาคม 2553	ต้องการที่ปลูกบ้าน	0.598	5 ถุง	นายอุดม ฉลาดเอื้อ
78			47P	754541	1745212		กทธ.	ส่วนบุคคล	บ้านหินลาด	10	วังทอง	ภักดีชุมพล	ชัยภูมิ	47P	753519	1749113	เหล็ก	150	36	21 พฤษภาคม 2553	ต้องการที่ปลูกบ้าน	0.778	5 ถุง	นายอุดม ฉลาดเอื้อ
79			47P	761600	1764500		กทธ.	สาธารณะ	บึงซับไทรทอง	8	แหลมทอง	ภักดีชุมพล	ชัยภูมิ	47P	760526	1764633	เหล็ก	125	36	30 เมษายน 2553	น้ำเหลือง มีประปาหมู่บ้าน	0.634	4 ถุง	นายอุดม ฉลาดเอื้อ
80			48Q	210623	1798519	U 928	กทธ.	อยู่ใต้บ้านผู้บ้าน	บ้านโนนตุน	8	กวางโจง	ภูเขียว	ชัยภูมิ	48Q	210623	1798519	เหล็ก	150	30	19 พฤษภาคม 2553	น้ำน้อยเหลือง ท่อกรงชำรุด	2.25	5 ถุง	นายสมการ เค็มกระโทก
81			48Q	199743	1814962		กทธ.	โรงเรียน	บ้านเรือ	9	กุดยม	ภูเขียว	ชัยภูมิ	48Q	199724	1814930	เหล็ก	150	42	15 กค.53	น้ำน้อย ท่อกรงชำรุด	1.49	4 ถุง	นายเจนการณ ฉลาดสม
82			48Q	201404	1818870		กรมอนามัย	สถานีอนามัย	บ้านกุดยม	3	กุดยม	ภูเขียว	ชัยภูมิ	48Q	201383	1818886	เหล็ก	100	42	18 กค.53	น้ำน้อย ท่อกรงชำรุด	0.85	4 ถุง	นายเจนการณ ฉลาดสม
83			47Q						บ้านโนนเจดีย์	13	โคกสะอาด	ภูเขียว	ชัยภูมิ	48Q	189733	1825369	เหล็ก	100	28	7-9 มิ.ย.53	น้ำน้อย ท่อกรงชำรุด	0.825	4 ถุง	นายสังคม ตะดา
84			47Q					วัด	บ้านโนนเจดีย์	13	โคกสะอาด	ภูเขียว	ชัยภูมิ	48Q	189679	1825201	เหล็ก	100	32	10-12 มิ.ย.53	น้ำน้อย ท่อกรงชำรุด	1.18	4 ถุง	นายสังคม ตะดา
85			47Q						บ้านพรหมเหนือ	10	โคกสะอาด	ภูเขียว	ชัยภูมิ	48Q	188330	1814237	เหล็ก	150	24	13-15 มิ.ย.53	บ่อพัง	1.287	4 ถุง	นายสังคม ตะดา
86			48Q	192394	1825509		จ้างเจาะ	ใกล้หอดั้ง	บ้านแซงวีระชน	10	โคกสะอาด	ภูเขียว	ชัยภูมิ	48Q	185859	1824298	เหล็ก	150	60	30 มิ.ย.53	น้ำแห้ง	2.25	5 ถุง	นายสมการ เค็มกระโทก
87			48Q	192394	1825509	MJ637	กทธ.	วัด	บ้านแซงวีระชน	10	โคกสะอาด	ภูเขียว	ชัยภูมิ	48Q	992394	1825509	เหล็ก	150	30	3 กค.53	ท่อกรู ท่อกรงชำรุด	1.08	5 ถุง	นายสมการ เค็มกระโทก
88			48Q	183321	1825042	MJ1799	กทธ.	วัด	บ้านจอกน้อย	8	โคกสะอาด	ภูเขียว	ชัยภูมิ	48Q	813323	1825080	PVC	150	30	6 กค.53	น้ำแห้ง	1.05	4 ถุง	นายสมการ เค็มกระโทก
89			48Q	200056	1795496		รพช.	หิมขามพิชัย ตอกเข้	บ้านหนองคัน	2	ธาตุทอง	ภูเขียว	ชัยภูมิ	48Q	200300	1795383	เหล็ก	100	45	6 มิ.ย.53	ท่อกรูแตก, มีประปาใช้	0.85	4 ถุง	นายเจนการณ ฉลาดสม
90			48Q	200056	1795496		กทธ.	สันเขาทองถ้ำ สังกัด	บ้านหนองคัน	2	ธาตุทอง	ภูเขียว	ชัยภูมิ	48Q	200462	1795662	เหล็ก	150	45	9 มิ.ย.53	ท่อกรูแตก, มีประปาใช้	1.44	3.5 ถุง	นายเจนการณ ฉลาดสม
91			48Q	187968	1819122			วัด	บ้านนาหัวแรด	11	บ้านแก้ง	ภูเขียว	ชัยภูมิ	48Q	179516	1819132	เหล็ก	125	30	24 มิ.ย.53	น้ำแห้ง, ท่อชำรุด	1.8	4 ถุง	นายสมการ เค็มกระโทก
92			48Q	185868	1814780				บ้านแก้ง	1	บ้านแก้ง	ภูเขียว	ชัยภูมิ	48Q	185859	1814769	เหล็ก	100	47	27 มิ.ย.53	น้ำแห้ง	0.7	3 ถุง	นายสมการ เค็มกระโทก
93			47Q						บ้านลาด	13	บ้านแก้ง	ภูเขียว	ชัยภูมิ	48Q	181793	1816407	เหล็ก	100	32	16-18 มิ.ย.53	น้ำแห้ง	1.125	4 ถุง	นายสังคม ตะดา
94			47Q					วัด	บ้านลาด	13	บ้านแก้ง	ภูเขียว	ชัยภูมิ	48Q	181926	1816103	เหล็ก	100	24	19-21 มิ.ย.53	ท่อกรูชำรุด	0.97	4 ถุง	นายสังคม ตะดา
95			47Q						บ้านนาหนองพุ่ม	7	บ้านแก้ง	ภูเขียว	ชัยภูมิ	48Q	180038	1814354	เหล็ก	100	36	22-24 มิ.ย.53	ท่อกรูชำรุด	1.23	4 ถุง	นายสังคม ตะดา
96									บ้านนาหนองพุ่ม	7	บ้านแก้ง	ภูเขียว	ชัยภูมิ	48Q	180010	1814010	เหล็ก	100	54	25-27 มิ.ย.53	ท่อกรูชำรุด	1.19	4 ถุง	นายสังคม ตะดา
97			48Q	180106	1814839	MJ1239	กทธ.		บ้านนาหนองพุ่ม	7	บ้านแก้ง	ภูเขียว	ชัยภูมิ	48Q	180146	1815436	เหล็ก	150	48	27-30 มิ.ย.53	ท่อกรูชำรุด	1.3455	4 ถุง	นายสังคม ตะดา
98			48Q	187717	1816422		โยธา	ในที่ดินของ อบต.นา	บ้านหนองขมิ้น	12	บ้านแก้ง	ภูเขียว	ชัยภูมิ	48Q	187708	1816236	เหล็ก	100	42	6 กค.53	น้ำน้อย ท่อกรงชำรุด	0.98	4 ถุง	นายเจนการณ ฉลาดสม

รายงานผลการอุดกลบบ่อบาดาล ปี 2553

สำนักทรัพยากรน้ำบาดาล เขต 5 จังหวัดนครราชสีมา

ลำดับ ที่	รหัส แผน	รหัส หมู่บ้าน	พิกัดหมู่บ้าน			หมายเลขบ่อ	หน่วย งานที่ เจาะ	สถาน ที่ตั้ง/จุด สังเกต	ชื่อบ้าน	หมู่ ที่	ตำบล	อำเภอ	จังหวัด	พิกัดบ่อบาดาล			ข้อมูลบ่อบาดาลที่อุด			ว/ด/ป ที่เสร็จ	สาเหตุของ การอุด กลบ	วัสดุที่ใช้อุด		หัวหน้าหน่วย
			ZONE	UTM E	UTM N									ชนิด บ่อ	ขนาด บ่อ (มม.)	ความ ลึก บ่อ(ม)	ดิน เหนียว (ม')	ซีเมนต์ (ถุง)						
99			48Q	187520	1815922		กทธ.	บ้านหนองแขงใหญ่	4	บ้านแก้ง	ภูเขียว	ชัยภูมิ	48Q	187298	1816542	เหล็ก	100	36	9กค.53	น้ำน้อย ท่อกรองชำรุด	0.95	4 ถุง	นายเจนการณ ลาดสม	
100			48Q	212480	1808965		อบต.	บ้านอ่างทอง	8	บ้านคอน	ภูเขียว	ชัยภูมิ	48Q	212320	1809012	PVC	150	48	12มิย.53	ปริมาณน้ำน้อยเลิกใช้	1.4	4 ถุง	นายเจนการณ ลาดสม	
101			48Q	205328	1810866		รพช.	โรงเรียน	4	บ้านเพ็ชร	ภูเขียว	ชัยภูมิ	48Q	205428	1810833	เหล็ก	100	48	15มิย.53	น้ำกร่อยเลิกใช้	0.75	4 ถุง	นายเจนการณ ลาดสม	
102			48Q	189208	1807901		รพช.	บ้านหนองเมฆ	7	หนองคูม	ภูเขียว	ชัยภูมิ	48Q	189015	1807732	เหล็ก	100	42	18มิย.53	อยู่กลางถนนเข้าหมู่บ้าน	0.95	3.5 ถุง	นายเจนการณ ลาดสม	
103			48Q	187529	1808528	N382	กทธ.	โรงเรียน	8	หนองคูม	ภูเขียว	ชัยภูมิ	48Q	187476	1808553	เหล็ก	125	15	21มิย.53	น้ำน้อยเลิกใช้	0.43	4 ถุง	นายเจนการณ ลาดสม	
104			48Q	184684	1810002		กรมอนามัย	บ้านโนนเสลา	11	หนองคูม	ภูเขียว	ชัยภูมิ	48Q	185066	1809801	เหล็ก	100	42	24มิย.53	น้ำน้อย ท่อกรองชำรุด	0.96	4 ถุง	นายเจนการณ ลาดสม	
105			48Q	185073	1810324		รพช.	บ้านโนนเสลา	5	หนองคูม	ภูเขียว	ชัยภูมิ	48Q	184964	1810652	เหล็ก	150	48	27มิย.53	น้ำน้อย ท่อกรองชำรุด	1.44	4 ถุง	นายเจนการณ ลาดสม	
106			48Q	184884	1810002		รพช.	สถานีอนามัย	11	หนองคูม	ภูเขียว	ชัยภูมิ	48Q	184689	1809938	เหล็ก	100	48	30มิย.53	น้ำน้อย ท่อกรองชำรุด	0.85	3.5 ถุง	นายเจนการณ ลาดสม	
107			48Q	189208	1807901		รพช.	บ้านหนองเมฆ	7	หนองคูม	ภูเขียว	ชัยภูมิ	48Q	189012	1807950	เหล็ก	100	48	3กค.53	น้ำน้อย ท่อกรองชำรุด	0.9	4 ถุง	นายเจนการณ ลาดสม	
108			47Q					บ้านห้วยพลวง	7	โอโโล	ภูเขียว	ชัยภูมิ	48Q	198361	1808312	เหล็ก	100	36	4-6มิย.53	ท่อกรูชำรุด	1.335	4 ถุง	นายสังคน ตะดา	
109			48Q	197576	1812752		กทธ.	โรงเรียน	2	โอโโล	ภูเขียว	ชัยภูมิ	48Q	197633	1812738	เหล็ก	150	36	12กค.53	น้ำน้อย ท่อกรองชำรุด	1.35	4 ถุง	นายเจนการณ ลาดสม	
110			47Q	819108	1752640	MK1011	กทธ.	บ้านโลกสูง	1	โคกสูง	เมือง	ชัยภูมิ	47Q	819047	1752567	เหล็ก	100	60	24มิย.53	ท่อกรู ท่อกรองชำรุด	1.3	4 ถุง	นายทองแดง สารบุตร	
111			47Q	795815	1776470	N268	กทธ.	วัดลุมพินี	6	กุดชุมแสง	หนองบัวแดง	ชัยภูมิ	47Q	795776		เหล็ก	125	30	26มิย.53	น้ำน้อย	0.82	4 ถุง	นายอุดม ฉลาดเอื้อ	
112			47Q	793523	1776333		กทธ.	ที่ส่วนบุคคล	7	กุดชุมแสง	หนองบัวแดง	ชัยภูมิ	47Q	793606	1775904		150	36	28มิย.53	น้ำน้อย	0.853	5 ถุง	นายอุดม ฉลาดเอื้อ	
113			47Q	795400	1771600	608-A1	กรมอนามัย	ที่ส่วนบุคคล	1	คูเมือง	หนองบัวแดง	ชัยภูมิ	47Q	795267	1772188		100	36	1กค.53	น้ำน้อย	0.825	4 ถุง	นายอุดม ฉลาดเอื้อ	
114			47Q	789204	1771840		กทธ.	ที่ส่วนบุคคล	9	คูเมือง	หนองบัวแดง	ชัยภูมิ	47Q	789312	1771605		150	36	7กค.53	น้ำน้อย	0.863	5 ถุง	นายอุดม ฉลาดเอื้อ	
115			47Q	780609			โยธา	ที่ส่วนบุคคล	5	ท่าใหญ่	หนองบัวแดง	ชัยภูมิ	47Q	780644	1775770		125	42	11กค.53	น้ำน้อย	0.82	4 ถุง	นายอุดม ฉลาดเอื้อ	
116			47Q	775117			กทธ.	ที่ส่วนบุคคล	6	ท่าใหญ่	หนองบัวแดง	ชัยภูมิ	47Q	775671		เหล็ก	150	42	15กค.53	น้ำน้อย	0.95	5 ถุง	นายอุดม ฉลาดเอื้อ	
117			47Q	795835	1782605		โยธา	ที่ส่วนบุคคล	6	หนองบัวแดง	หนองบัวแดง	ชัยภูมิ	47Q	795792	1782859		125	36	4กค.53	น้ำน้อย	0.815	4 ถุง	นายอุดม ฉลาดเอื้อ	
118							กทธ.	ที่สาธารณะ	9	แก้งสนามนาง	แก้งสนามนาง	นครราชสีมา	48P	206914	1742562	เหล็ก	125	24	19-21 เมษายน 2553	ท่อกรูผุพัง-เลิกใช้แล้ว	0.345	3.5ถุง	นายเจนการณ ลาดสม	
119							กทธ.	ที่สาธารณะ	2	โนนสำราญ	แก้งสนามนาง	นครราชสีมา	48P	210447	1744925	เหล็ก	100	36	24 เมษายน 2553	น้ำน้อย, ท่อกรูชำรุด	0.34	4ถุง	นายเจนการณ ลาดสม	
120			48P	204112	1735798	MY 3093	กทธ.	สาธารณะ	10	บึงพะไล	แก้งสนามนาง	นครราชสีมา	48P	204368	1735753	เหล็ก	150	36	8-10 มีนาคม 2553	น้ำน้อย - ท่อกรูผุพัง	0.81	2ถุง	นายสังคน ตะดา	
121			48P	204112	1735798		กรมอนามัย	สาธารณะ	10	บึงพะไล	แก้งสนามนาง	นครราชสีมา	48P	204526	1735762	เหล็ก	100	66	11-13 มีนาคม 2553	น้ำน้อย-มีระบบประปาใช้แล้ว	0.5	4ถุง	นายสังคน ตะดา	
122			48P	204112	1735798		สปก.	สาธารณะ	10	บึงพะไล	แก้งสนามนาง	นครราชสีมา	48P	204577	1735941	เหล็ก	150	66	14-16 มีนาคม 2553	น้ำน้อย-มีระบบประปาใช้แล้ว	1.17	4ถุง	นายสังคน ตะดา	
123			48P	195542	1738163		รพช.	บ้านอัมพะวัน	9	สี่สุก	แก้งสนามนาง	นครราชสีมา	48P	195462	1738179	เหล็ก	100	33	1 เมษายน 2553	ท่อกรูแตก-เลิกใช้มีประปา	0.28	3.5 ถุง	นายเจนการณ ลาดสม	

รายงานผลการอุดกลบบ่อบาดาล ปี 2553
สำนักทรัพยากรน้ำบาดาล เขต 5 จังหวัดนครราชสีมา

ลำดับ ที่	รหัส แผน	รหัส หมู่บ้าน	พิกัดหมู่บ้าน			หมายเลขบ่อ	หน่วย งานที่ เจาะ	สถาน ที่ตั้ง/จุด สังเกต	ชื่อบ้าน	หมู่ ที่	ตำบล	อำเภอ	จังหวัด	พิกัดบ่อบาดาล			ข้อมูลบ่อบาดาลที่อุด			ว/ด/ป ที่เสร็จ	สาเหตุของ การอุด กลบ	วัสดุที่ใช้อุด		หัวหน้าหน่วย	
			ZONE	UTM E	UTM N									ชนิด บ่อ	ขนาด บ่อ (มม.)	ความ ลึก บ่อ(ม)	ดิน เหนียว (ม')	ซีเมนต์ (ถุง)							
124			48P	195542	1738163		สปก	บ้านอัมพะวัน	9	สีสุก	แก่งสนามนาง	นครราชสีมา	48P	195368	1738173	เหล็ก	150	36	4 เมษายน 2553	ท่อกรวด-เหล็กใช้มีประปา	0.69	3.5	ถุง	นายเจนการณ ลาดสม	
125			48P	195542	1738163		กทช	บ้านอัมพะวัน	9	สีสุก	แก่งสนามนาง	นครราชสีมา	48P	196311	1738234	PVC	150	30	7 เมษายน 2553	น้ำกรวด-เหล็กใช้มีประปา	0.57	3.5	ถุง	นายเจนการณ ลาดสม	
126			48P	195542	1738163		อนามัย	วัด	บ้านอัมพะวัน	9	สีสุก	แก่งสนามนาง	นครราชสีมา	48P	195658	1738179	เหล็ก	100	39	25-27 เมษายน 2553	บ่อชำรุด	0.425	3.5	ถุง	นายเจนการณ ลาดสม
127			47P	816234	1662809		อนามัย	บ้านบึงอ้อ	1	บึงอ้อ	ขามทะเลสอ	นครราชสีมา	47P	816431	1663879	เหล็ก	100	27	26 มีนาคม 2553	น้ำน้อยท่อกรวดชำรุด	0.22	3	ถุง	นายเจนการณ ลาดสม	
128			47P	816095	1665327		กทช	โรงเรียน	ร.บ้านบุระโท	4	บึงอ้อ	ขามทะเลสอ	นครราชสีมา	47P	816103	1665272	เหล็ก	100	30	29 มีนาคม 2553	น้ำน้อยท่อกรวดชำรุด	0.26	3	ถุง	นายเจนการณ ลาดสม
129			47P	813111	1653266		รพช.	วัดบ้านโนน	บ้านโนน	2	โป่งแดง	ขามทะเลสอ	นครราชสีมา	47P	812496	1653434	เหล็ก	150	60	8-9 มีนาคม 2553	เหล็กใช้มีระบบประปาแล้ว		24	ถุง	นายสนั่น กบขุนทด
130			47P	814400	1665327		รพช.	สาธารณสุข	บ้านโป่งแดง	1	โป่งแดง	ขามทะเลสอ	นครราชสีมา	47P	814571	1654370	เหล็ก	150	36	10-11 มีนาคม 2553	เหล็กใช้มีระบบประปาแล้ว		15	ถุง	นายสนั่น กบขุนทด
131			47P	814637	1684264		อนามัย	ที่สาธารณะ	บ้านโป่งบุรพา	6	โป่งแดง	ขามทะเลสอ	นครราชสีมา	47P	814590	1654287	เหล็ก	100	30	26 มี.ย. 53	ท่อกรวดชำรุด		18	ถุง	นายปัญญา วงษ์วาท
132			47P	816412	1654692		รพช.	สาธารณสุข	บ้านน้ำลำ	3	โป่งแดง	ขามทะเลสอ	นครราชสีมา	47P	816156	1654647	เหล็ก	100	42	4-6 เมษายน 2553	น้ำน้อย-เหล็กใช้-เหล็กใช้แล้ว	0.4	3	ถุง	นายสังคม ตะดา
133			47P	811971	1670284		กทช.	คัดสิ่งขังจากศาลาวัด	บ้านหนองสว่างงามภักดิ์	6	หนองสว่าง	ขามทะเลสอ	นครราชสีมา	47P	812190	1670075	PVC	150	36	28 มี.ย. 53	น้ำเต็ม		24	ถุง	นายปัญญา วงษ์วาท
134			48P	197771	1700889		กทช.	คัดสิ่งขังจากศาลาวัด	บ้านหนองจาน	11	ขามสะแกแสง	ขามสะแกแสง	นครราชสีมา	48P	197925	1704179	เหล็ก	100	36	13 มีนาคม 2553	หัวโถกขาด-น้ำกรวด-น้ำเต็ม		9	ถุง	นายสิริชัย ตีขุนทด
135			48P	841477	1694935	MG 259	กรมทรัพยากร	ที่สาธารณะ	บ้านบุละกอก	10	ขามสะแกแสง	ขามสะแกแสง	นครราชสีมา	48P	196932	1693803	เหล็ก	150	30	7 เมษายน 2553	น้ำเป็นสนิม น้ำเป็นสีเหลือง-เหล็กใช้	0.80	4	ถุง	นายทองแดง สาระบุตร
136			48P	841477	1694935	AFD	กรปร.กลาง	ที่ส่วนบุคคล	บ้านบุละกอก	10	ขามสะแกแสง	ขามสะแกแสง	นครราชสีมา	48P	196932	1694720	เหล็ก	100	48	10 เมษายน 2553	ท่อกรวดเป็นบ่อปิดข้างเป็นโถง	1.20	4	ถุง	นายทองแดง สาระบุตร
137			48P	841477	1694935	DCD	อีสานเขียว	ที่ส่วนบุคคล	บ้านบุละกอก	10	ขามสะแกแสง	ขามสะแกแสง	นครราชสีมา	48P	19880	1694723	เหล็ก	100	48	13 เมษายน 2553	ท่อกรวดท่อรองแตก เป็นโถง	1.50	4	ถุง	นายทองแดง สาระบุตร
138			48P	841477	1694935		กทช.	ที่สาธารณะ	บ้านขาม	1	ขามสะแกแสง	ขามสะแกแสง	นครราชสีมา	48P	196443	1695823	เหล็ก	100	36	16 เมษายน 2553	น้ำน้อยเป็นสนิม	1	4	ถุง	นายทองแดง สาระบุตร
139			48P	196455	1695426		อนามัย	ที่สาธารณะ	บ้านบุละกอก	10	ขามสะแกแสง	ขามสะแกแสง	นครราชสีมา	48P	196651	1694816	เหล็ก	100	40	30 เมษายน 2553	บ่อชำรุด	0.575	4	ถุง	นายสังคม ตะดา
140			48P	196455	1695426		เทศบาลจาง	ที่สาธารณะ	บ้านบุละกอก	10	ขามสะแกแสง	ขามสะแกแสง	นครราชสีมา	48P	196097	1695624	PVC	150	36	3 พฤษภาคม 2553	บ่อชำรุด	0.643	3	ถุง	นายสังคม ตะดา
141			48P	196455	1695426		กทช.	ที่สาธารณะ	บ้านบุละกอก	10	ขามสะแกแสง	ขามสะแกแสง	นครราชสีมา	48P	195909	1695476	เหล็ก	150	24	6 พฤษภาคม 2553	บ่อชำรุด	0.742	3	ถุง	นายสังคม ตะดา
142			48P	187555	1702271		ร.พ.ช.	คัดสิ่งขังจากศาลาวัด	บ้านหนองขามึก	9	ชีวิ๊ก	ขามสะแกแสง	นครราชสีมา	48P	196630	1694790	เหล็ก	100	48	9 มีนาคม 2553	หัวโถกขาด-น้ำกรวด-น้ำเต็ม		11	ถุง	นายสิริชัย ตีขุนทด
143			48P	193436	709234		กรมโยธาธิการ	คัดของไม้ค้ำสะพาน	บ้านโนนคำหนัก	4	เมืองเกษตร	ขามสะแกแสง	นครราชสีมา	48P	197927	1704174	เหล็ก	100	48	15 มีนาคม 2553	หัวโถกขาด-น้ำกรวด-น้ำเต็ม		11	ถุง	นายสิริชัย ตีขุนทด
144			48P	203160	1721152		กทช.	คัดของหน้าผู้ซื้อบ่อ	บ้านคูเมือง	2	เมืองเกษตร	ขามสะแกแสง	นครราชสีมา	48P	194723	1706228	เหล็ก	150	32	17 มีนาคม 2553	หัวโถกขาด-บ่อชำรุด		13	ถุง	นายสิริชัย ตีขุนทด
145			48P	193148	1703240		กทช.	คัดของบ้านผู้ซื้อบ้าน	บ้านหนองไผ่	1	เมืองเกษตร	ขามสะแกแสง	นครราชสีมา	48P	193233	1703229	เหล็ก	100	36	19 มีนาคม 2553	หัวโถกขาด-น้ำกรวด-น้ำเต็ม		9	ถุง	นายสิริชัย ตีขุนทด
146			48P	193248	1703240		กรมโยธาธิการ	คัดของรังคันมะม่วง	บ้านหนองไผ่	1	เมืองเกษตร	ขามสะแกแสง	นครราชสีมา	48P	193233	1709229	เหล็ก	100	48	21 มีนาคม 2553	หัวโถกขาด-น้ำกรวด-น้ำเต็ม		11	ถุง	นายสิริชัย ตีขุนทด
147			48P	204764	1699767		กรมโยธาธิการ	คัดสิ่งขังจากศาลาวัด	บ้านหนองโพธิ์	4	เมืองนาท	ขามสะแกแสง	นครราชสีมา	48P	204776	1699942	เหล็ก	100	54	11 มีนาคม 2553	หัวโถกชำรุด-มีประปาหมู่บ้านแล้ว		11	ถุง	นายสิริชัย ตีขุนทด
148			48P	204764	1699767		กทช.	คัดของรังคันมะม่วง	หนองโพธิ์นาท	4	เมืองนาท	ขามสะแกแสง	นครราชสีมา	48P	194439	1704026	เหล็ก	100	32	23 มีนาคม 2553	มีระบบประปาแล้ว-รังคันมะม่วง		9	ถุง	นายสิริชัย ตีขุนทด

รายงานผลการอุดกลบบ่อบาดาล ปี 2553
สำนักทรัพยากรน้ำบาดาล เขต 5 จังหวัดนครราชสีมา

ลำดับ ที่	รหัส แผน	รหัส หมู่บ้าน	พิกัดหมู่บ้าน			หมายเลขบ่อ	หน่วย งานที่ เจาะ	สถาน ที่ตั้ง/จุด สังเกต	ชื่อบ้าน	หมู่ ที่	ตำบล	อำเภอ	จังหวัด	พิกัดบ่อบาดาล			ข้อมูลบ่อบาดาลที่อุด			ว/ด/ป ที่เสร็จ	สาเหตุของ การอุด กลบ	วัสดุที่ใช้อุด		หัวหน้าหน่วย
			ZONE	UTM E	UTM N									ชนิด บ่อ	ขนาด บ่อ (มม.)	ความ ลึก บ่อ(ม)	ดิน เหนียว (ม')	ซีเมนต์ (ถุง)						
149			48P	862856	1707093		โยธา	ที่ส่วนบุคคล สามัคคี	บ้านดอนเต็ง	15	คูขาด	คง	นครราชสีมา	48P	218707	1706604	เหล็ก	100	42	22 เมษายน 2553	เป็นสนิม เหลือง ท่อกรุแตก	1.2	4 ถุง	นายทองแดง สาระบุตร
150			48P	225438	1703895		กรป	ที่สาธารณะ	บ้านดางัน	18	ดางัน	คง	นครราชสีมา	48P	218283	1694709	เหล็ก	150	36	25 เมษายน 2553	ท่อกรุ ท่อกรองแตก บ่อเปิดเป็นโพรง	1.6	4 ถุง	นายทองแดง สาระบุตร
151			48P	225438	1709895		รพช.	อยู่หน้าบ้านเลขที่ 19	บ้านโนนคูณพัฒนา	17	เทพาลัย	คง	นครราชสีมา	47P	225485	1703733	เหล็ก	150	30	20 เม.ย. 96	น้ำกร่อย-หัวโยกขาด		12 ถุง	นายศิริชัย ดิขุนทด
152			48P	208730	1709664		กทช.	ที่ส่วนบุคคล	บ้านดอนสามัคคี	8	โนนเต็ง	คง	นครราชสีมา	48P	208900	1709746	เหล็ก	150	42	19 เมษายน 2553	น้ำน้อยเป็นสนิม	1.3	4 ถุง	นายทองแดง สาระบุตร
153			48P	824731	8581711		กทช.	ที่ส่วนบุคคล	บ้านโคกเพ็ด	2	เมืองคง	คง	นครราชสีมา	48P		1711012	เหล็ก	125	42	19 พฤษภาคม 2553	ท่อกรุ ท่อกรองแตก	1	4 ถุง	นายทองแดง สาระบุตร
154							อิสานเขียว	ที่สาธารณะ	บ้านสะพานพระยา	3	สะพานพระยา	ครบุรี	นครราชสีมา	48P	867655	1611368	เหล็ก	100	40	27มิย.53	น้ำขุ่น, มีตะกอนปะปนแล้ว	0.78	4 ถุง	นายวิเชียร บำรุงญาติ
155			48P	263754	1674074		กทช	สาธารณะ-บ่อสาธารณะ	บ้านโนนแดง	14	ตลาดโพธิ์	ชุมพวง	นครราชสีมา	48P	263745	1674120	เหล็ก	150	30	17 มีนาคม 2553	ท่อกรุผุกร่อน	0.6	3 ถุง	นายจงการณธ์ ลาดสม
156			48P	263754	1674074		รพช.	สาธารณะ-บ่อสาธารณะ	บ้านโนนแดง	14	ตลาดโพธิ์	ชุมพวง	นครราชสีมา	48P	263760	1674071	เหล็ก	100	36	20 มีนาคม 2553	น้ำน้อยท่อกรุชำรุด	0.297	3 ถุง	นายจงการณธ์ ลาดสม
157			48P	263754	1674074		อนามัย	สาธารณะ-บ่อสาธารณะ	บ้านโนนแดง	14	ตลาดโพธิ์	ชุมพวง	นครราชสีมา	48P	263746	1673932	เหล็ก	100	33	23 มีนาคม 2553	ท่อกรุชำรุด	0.27	3 ถุง	นายจงการณธ์ ลาดสม
158			48P	264350	1688399		รพช.	ที่สาธารณะ	บ้านดงบัง	9	โนนรัง	ชุมพวง	นครราชสีมา	48P	264336	1688392	เหล็ก	100	42	28-30เมษายน 2553	บ่อชำรุด	0.7	3.5 ถุง	นายจงการณธ์ ลาดสม
159			48P	626275	2641688		กทช.	ที่สาธารณะ	บ้านร่มเย็น	19	โนนรัง	ชุมพวง	นครราชสีมา	48P	264057	1688512	PVC	150	63	7พฤษภาคม 2553	น้ำน้อย เป็นสนิมเหลือง	1.3	4 ถุง	นายทองแดง สาระบุตร
160			47P	81861	1683054		กรป.กลาง	ที่สาธารณะ	บ้านถนนหัวน้อย	6	ด่านขุนทด	ด่านขุนทด	นครราชสีมา	47P	81531	1682601	เหล็ก	150	24	22-23 มีนาคม 2553	น้ำเต็ม-มีประปาใช้แล้ว		12 ถุง	นายสนั่น ลบขุนทด
161			47P	81861	1687054		รพช.	ร.ร.ถนนหัวน้อยถนนกม.๑๑	บ้านถนนหัวน้อย	15	ด่านขุนทด	ด่านขุนทด	นครราชสีมา	47P	801486	1682942	เหล็ก	150	30	24-25 มีนาคม 2553	น้ำเต็ม		13 ถุง	นายสนั่น ลบขุนทด
162			47P	81861	1683084		กทช	วัดถนนหัวน้อย	บ้านถนนหัวน้อย	15	ด่านขุนทด	ด่านขุนทด	นครราชสีมา	47P	801488	1682928	เหล็ก	150	24	26-27 มีนาคม 2553	น้ำเต็ม		12 ถุง	นายสนั่น ลบขุนทด
163			47P	798208	1683332		กทช.	ที่สาธารณะ	บ้านโลกพัฒนา	12	ด่านขุนทด	ด่านขุนทด	นครราชสีมา	47P	798206	1683355	PVC	150	24	19-20 เมษายน 2553	น้ำเต็ม		12 ถุง	นายสนั่น ลบขุนทด
164			47P	798208	1683332		กทช.	ที่สาธารณะ	บ้านโลกพัฒนา	12	ด่านขุนทด	ด่านขุนทด	นครราชสีมา	47P	798345	1683690	PVC	150	24	21-22 เมษายน 2553	น้ำเต็ม บ่อตัน ชำรุด		14 ถุง	นายสนั่น ลบขุนทด
165			47P	798208	1683332		กทช.	ที่สาธารณะ	บ้านโลกพัฒนา	12	ด่านขุนทด	ด่านขุนทด	นครราชสีมา	47P	798164	1683651	PVC	150	24	23-23 เมษายน 2553	น้ำเต็ม บ่อ ชำรุด		11 ถุง	นายสนั่น ลบขุนทด
166			47P	798208	1683332		กทช.	ที่สาธารณะ	บ้านโลกพัฒนา	12	ด่านขุนทด	ด่านขุนทด	นครราชสีมา	47P	798470	1683753	PVC	150	24	25-26 เมษายน 2553	น้ำเต็ม		10 ถุง	นายสนั่น ลบขุนทด
167			47P	798208	1683332		กทช.	ที่สาธารณะ	บ้านโลกพัฒนา	12	ด่านขุนทด	ด่านขุนทด	นครราชสีมา	47P	798216	1683537	PVC	150	24	27-28 เมษายน 2553	น้ำเต็มบ่อตัน		12 ถุง	นายสนั่น ลบขุนทด
168			47P	798208	1679161		กทช.	ที่สาธารณะ	บ้านโลกพัฒนา	12	ด่านขุนทด	ด่านขุนทด	นครราชสีมา	47P	797814	1683874	PVC	150	24	1-2 พฤษภาคม 2553	น้ำเต็มบ่อตัน		11ถุง	นายสนั่น ลบขุนทด
169			47P	798208	1679161		กทช.	ที่สาธารณะ	บ้านโลกพัฒนา	12	ด่านขุนทด	ด่านขุนทด	นครราชสีมา	47P	798264	1683416	PVC	150	24	3-4พฤษภาคม 2553	น้ำเต็มบ่อตัน		10 ถุง	นายสนั่น ลบขุนทด
170			47P	798208	1679161		กทช.	ที่สาธารณะ	บ้านโลกพัฒนา	12	ด่านขุนทด	ด่านขุนทด	นครราชสีมา	47P	798169	1683829	PVC	150	24	5-6 พฤษภาคม 2553	น้ำเต็มบ่อตัน		10 ถุง	นายสนั่น ลบขุนทด
171			47P	798208	1679161		กทช.	ที่สาธารณะ	บ้านโลกพัฒนา	12	ด่านขุนทด	ด่านขุนทด	นครราชสีมา	47P	798267	1683237	PVC	150	24	7-8 พฤษภาคม 2553	น้ำเต็มบ่อตัน		10 ถุง	นายสนั่น ลบขุนทด
172			47P	801320	1682498		กทช.	ที่สาธารณะ	บ้านดอนกอย	7	ด่านขุนทด	ด่านขุนทด	นครราชสีมา	47P	801806	1682358	เหล็ก	150	34	24มิย.53	ท่อกรุชำรุด		20 ถุง	นายบัญชา วงษ์วาท
173			47P	793077	1679161		อิสานเขียว	ที่สาธารณะ	กุดม่วงพัฒนา	15	ตะเคียน	ด่านขุนทด	นครราชสีมา	47P	793425	1678965	เหล็ก	150	30	29-30 เมษายน 2553	น้ำเต็ม บ่อชำรุด		13 ถุง	นายสนั่น ลบขุนทด

รายงานผลการอุดกลบบ่อบาดาล ปี 2553
สำนักทรัพยากรน้ำบาดาล เขต 5 จังหวัดนครราชสีมา

ลำดับ ที่	รหัส แผน	รหัส หมู่บ้าน	พิกัดหมู่บ้าน			หมายเลขบ่อ	หน่วย งานที่ เจาะ	สถาน ที่ตั้ง/จุด สังเกต	ชื่อบ้าน	หมู่ ที่	ตำบล	อำเภอ	จังหวัด	พิกัดบ่อบาดาล			ข้อมูลบ่อบาดาลที่อุด			ว/ด/ป ที่เสร็จ	สาเหตุของ การอุด กลบ	วัสดุที่ใช้อุด		หัวหน้าหน่วย	
			ZONE	UTM E	UTM N									ชนิด บ่อ	ขนาด บ่อ (มม.)	ความ ลึก บ่อ(ม)	ดิน เหนียว (ม')	ซีเมนต์ (ถุง)							
174			47P	811930	1690816		กทธ	ที่สาธารณะ	บ้านคลองเตกเหนือ	4	โนนเมืองพัฒนา	ด่านขุนทด	นครราชสีมา	47P	812677	1691428	เหล็ก	150	46	14-15 มีนาคม 2553	น้ำเค็ม-มิประปาใช้แล้ว	18	ถุง	นายสมันท์ คุมขุนทด	
175			47P	89790	1691504		กทธ	ที่สาธารณะ	บ้านสระสี่เหลี่ยม	9	โนนเมืองพัฒนา	ด่านขุนทด	นครราชสีมา	47P	809039	1691373	เหล็ก	150	60	16-17 มีนาคม 2553	น้ำเค็ม-มิประปาใช้แล้ว	25	ถุง	นายสมันท์ คุมขุนทด	
176			47P	813396	1696687		กทธ	ที่สาธารณะ	บ้านโนนเต็ง	2	โนนเมืองพัฒนา	ด่านขุนทด	นครราชสีมา	47P	813488	1696965	เหล็ก	150	36	18-19 มีนาคม 2553	น้ำเค็ม-มิประปาใช้แล้ว	12	ถุง	นายสมันท์ คุมขุนทด	
177			47P	813396	1696683		โยธาธิการ	ที่สาธารณะ	บ้านโนนเต็ง	2	โนนเมืองพัฒนา	ด่านขุนทด	นครราชสีมา	47P	813680	1697114	เหล็ก	150	50	20-21 มีนาคม 2553	น้ำเค็ม-มิประปาใช้แล้ว	11	ถุง	นายสมันท์ คุมขุนทด	
178			47P	813307	169958		กทธ.	วัด โนนเต็ง	นะโหม่ราษฎร์ทอง	10	โนนเมืองพัฒนา	ด่านขุนทด	นครราชสีมา	47P	815372	1696714	เหล็ก	100	36	9-10 พฤษภาคม 2553	น้ำเค็ม บ่อชำรุด	10	ถุง	นายสมันท์ คุมขุนทด	
179			47P	800406	16991		กทธ.	ที่สาธารณะ	บ้านหลุ่ง	10	แปรง	ด่านขุนทด	นครราชสีมา	47P	799382	1698868	PVC	150	18	11-12 พฤษภาคม 2553	น้ำเค็มบ่อตัน	9	ถุง	นายสมันท์ คุมขุนทด	
180			47P	818769	1665327		รพช.	สาธารณะ	บ้านหนองสะแก	5	พันดุง	ด่านขุนทด	นครราชสีมา	47P	818732	1665901	เหล็ก	150	30	12-13 มีนาคม 2553	น้ำเค็ม	14	ถุง	นายสมันท์ คุมขุนทด	
181			47P	780378	1695721		กทธ.	อยู่ถาวรบ้านโนน	บ้านเกาะลอย	10	หนองกรด	ด่านขุนทด	นครราชสีมา	47P	780350	1695735	เหล็ก	100	48	22 เม.ย. 96	ท่อกรองแตก-เลิกใช้แล้ว	11	ถุง	นายศิริชัย ดิขุนทด	
182			47P	780378	1695721		รพช.	อยู่ถาวรบ้านโนน	บ้านเกาะลอย	10	หนองกรด	ด่านขุนทด	นครราชสีมา	47P	780721	1695725	เหล็ก	150	42	24 พฤษภาคม 2553	น้ำกร่อย	18	ถุง	นายศิริชัย ดิขุนทด	
183			47P	780378	1695721		รพช.	บ้านวังไผ่สีสุก	บ้านเกาะลอย	10	หนองกรด	ด่านขุนทด	นครราชสีมา	47P	780218	1695728	เหล็ก	150	36	26 พฤษภาคม 2553	บ่อชำรุด	15	ถุง	นายศิริชัย ดิขุนทด	
184			47P	783011	1678704		กทธ.	ในหมู่บ้าน	บ้านน้อยทุ่งสว่าง	7	หินลาด	ด่านขุนทด	นครราชสีมา	47P	783183	1678431	เหล็ก	100	42	28-29 พค.53	ท่อกรุ -ท่อกรองชำรุด	14	ถุง	นายบัญชา ชำนาญกุล	
185			47P	777766	1691189		กทธ.	ในหมู่บ้าน	บ้านวังกะทะ	9	สำนักตะคร้อ	เทพารักษ์	นครราชสีมา	47P	763165	1699725	เหล็ก	150	53	26-27 พค.53	ท่อกรุ -ท่อกรองชำรุด	-	24	ถุง	นายบัญชา ชำนาญกุล
186			47P	776533	1691639		รพช.	สาธารณะ	บ้านวังกะทะ	9	สำนักตะคร้อ	เทพารักษ์	นครราชสีมา	47P	776736	1691387	เหล็ก	150	58	17-19 มีนาคม 2553	น้ำน้อย - ท่อกรุผุพัง	2.11	4	ถุง	นายสังคม ตะดา
187			47P	817827	1685776		โยธา	ที่สาธารณะ	บ้านสระตะเภา	8	บัลลังก์	โนนไทย	นครราชสีมา	47P	799419	1659436	เหล็ก	100	54	21-22 มี.ย.53	น้ำเค็ม, ท่อชำรุด	15	ถุง	นายบัญชา ชำนาญกุล	
188			47P	817164	1685418		โยธา	ที่ส่วนบุคคล	บ้านสระตะเภา	15	บัลลังก์	โนนไทย	นครราชสีมา	47P	817139	1685409	เหล็ก	100	54	22-24 มี.ย.53	น้ำเค็ม, ท่อชำรุด	16	ถุง	นายบัญชา ชำนาญกุล	
189			47P	816299	1681769		รพช.	อยู่ในวัด	บ้านบัลลังก์	11	บัลลังก์	โนนไทย	นครราชสีมา	47P	818787	1696992	เหล็ก	150	32	10 เม.ย. 96	น้ำเค็ม - หัวโยกขาด	14	ถุง	นายศิริชัย ดิขุนทด	
190			48P	268858	8731734		กรมโยธาธิการ	ที่ส่วนบุคคล	บ้านหนองไฮ	12	บัวลาย	บัวลาย	นครราชสีมา	48P	227749	1733941	เหล็ก	100	48	28 เมษายน 2553	ท่อกรุ ท่อกรองแตก	1.3	4	ถุง	นายทองแดง สาระบุตร
191			48P	217227	1716579		โยธา	ติดถนนจังหวัดสงขลา	บ้านดอนไก่อ่	14	โนนทองหลวง	บัวใหญ่	นครราชสีมา	48P	204754	1699756	เหล็ก	100	54	25 มีนาคม 2553	ท่อกรุแตก-น้ำกร่อย	11	ถุง	นายศิริชัย ดิขุนทด	
192			48P	259492	1715377		กทธ.	อยู่ถาวรโรงเรียน	บ้านดอนอู่ลุ่ม	5	ตลาดไพร	ประทาย	นครราชสีมา	48P	259674	1715413	เหล็ก	100	42	27 มีนาคม 2553	หัวโยกขาด-น้ำมีกลิ่น	10	ถุง	นายศิริชัย ดิขุนทด	
193			48P	123369	2431739		อีสานเขียว	ที่สาธารณะ	บ้านโนนจิว	5	วังไม้แดง	ประทาย	นครราชสีมา	48P	253472	1739367	เหล็ก	150	60	1 พฤษภาคม 2553	เป็นสนิม, น้ำน้อย	1.6	4	ถุง	นายทองแดง สาระบุตร
194			47P	818607	1624186		กทธ.	บางกะอ้อย พนมราช	บ้านหนองปลิง	3	ดุม	ปักธงชัย	นครราชสีมา	47P	818598	1623829	เหล็ก	150	42	1-3 พฤษภาคม 2553	สร้างถนบนทับบ่อ	1.125	4	ถุง	นายจนการณ ลาดสม
195			47P	774016	1611056		อนามัย	ติดหลังประปา	บ้านเขาจันทร์หอม	9	ชนงพระ	ปากช่อง	นครราชสีมา	47P	775117	1614967	เหล็ก	150	84	28 พ.ค. 96	น้ำแห้ง, มิระบมประปาแล้ว	1.8	4	ถุง	นายวิเชียร บำรุงภูติ
196			47P	786191	1613717		อบต ช้างเขา	สาธารณะ	บ้านหนองหมาก	2	คลองม่วง	ปากช่อง	นครราชสีมา	47P	786162	163805	PVC	150	150	10 เมษายน 2553	น้ำเหนียว-เลิกใช้-มิประปา	0.79	3.5	ถุง	นายจนการณ ลาดสม
197			47P	786191	1613717		อบต ช้างเขา	สาธารณะ	บ้านหนองหมาก	2	คลองม่วง	ปากช่อง	นครราชสีมา	48P	784096	1613345	PVC	150	120	13 เมษายน 2553	บ่อน้ำแห้ง-เลิกใช้	2.22	3.5	ถุง	นายจนการณ ลาดสม
198			47P	784696	1600817		กทธ.	ในหมู่บ้าน	บ้านเทพนิมิต	12	โป่งตาลอง	ปากช่อง	นครราชสีมา	47P	784396	1602167	PVC	150	64	30-31 พค.53	ท่อกรุ- ท่อกรองชำรุด	26	ถุง	นายบัญชา ชำนาญกุล	

รายงานผลการอุดกลบบ่อบาดาล ปี 2553

สำนักทรัพยากรน้ำบาดาล เขต 5 จังหวัดนครราชสีมา

ลำดับ ที่	รหัส แผน	รหัส หมู่บ้าน	พิกัดหมู่บ้าน			หมายเลขบ่อ	หน่วย งานที่ เจาะ	สถาน ที่ตั้ง/จุด สังเกต	ชื่อบ้าน	หมู่ ที่	ตำบล	อำเภอ	จังหวัด	พิกัดบ่อบาดาล			ข้อมูลบ่อบาดาลที่อุด			ว/ด/ป ที่เสร็จ	สาเหตุของ การอุด กลบ	วัสดุที่ใช้อุด		หัวหน้าหน่วย
			ZONE	UTM E	UTM N									ชนิด บ่อ	ขนาด บ่อ (มม.)	ความ ลึก บ่อ(ม)	ดิน เหนียว (ม')	ซีเมนต์ (ถุง)						
199			47P	784533	1623143		โธธากรการ	วัด	บ้านมอทรายทอง	10	วังไทร	ปากช่อง	นครราชสีมา	47P	784533	1623143	เหล็ก	100	32	23-25 มีนาคม 2553	น้ำน้อยไม่สามารถติดตั้งเครื่องสูบน้ำได้	0.5	2ถุง	นายสังคม ตะดา
200			47P	784533	1623143		อบต.ช้างเขา	สาธารณะ	บ้านมอทรายทอง	10	วังไทร	ปากช่อง	นครราชสีมา	47P	785823	1623611	PVC	150	90	26-28 มีนาคม 2553	น้ำน้อยไม่สามารถติดตั้งเครื่องสูบน้ำได้	2.56	6ถุง	นายสังคม ตะดา
201			47P	784533	1623143		อบต.ช้างเขา	สาธารณะ	บ้านมอทรายทอง	10	วังไทร	ปากช่อง	นครราชสีมา	47P	785320	1623600	PVC	150	90	29-31 มีนาคม 2553	น้ำน้อยไม่สามารถติดตั้งเครื่องสูบน้ำได้	2.43	6ถุง	นายสังคม ตะดา
202			47P	781513	1625113		อีสานเขียว	วัด	บ้านกุดไผ่	7	วังไทร	ปากช่อง	นครราชสีมา	47P	781513	1625113	เหล็ก	100	72	1-3 เมษายน 2553	น้ำน้อย - ท่อกรูฝูพัง	0.65	5ถุง	นายสังคม ตะดา
203							อบต.	ที่สาธารณะ	บ้านมอทรายทอง	10	วังไทร	ปากช่อง	นครราชสีมา	47P	785817	1623615	PVC	150	95	19-21 เมษายน 2553	น้ำน้อย, ท่อกรูชำรุด	2.61	6 ถุง	นายสังคม ตะดา
204							อบต.	ที่สาธารณะ	บ้านมอทรายทอง	10	วังไทร	ปากช่อง	นครราชสีมา	47P	785808	1623604	PVC	100	90	22-24 เมษายน 2553	น้ำน้อย, ท่อกรูชำรุด	0.76	5 ถุง	นายสังคม ตะดา
205			47P	771906	1693127		กรมอนามัย	โรงเรียน	บ้านท่าบ่อหวาด	5	สำนักตะคร้อ	ปากช่อง	นครราชสีมา	47P	771906	1693127	เหล็ก	100	72	20-22 มีนาคม 2553	น้ำน้อย - ท่อกรูฝูพัง	0.8	4ถุง	นายสังคม ตะดา
206			47P	757377	1620755		เอกชน	ในหมู่บ้าน	บ้านไทยเดิม	7	หนองน้ำแดง	ปากช่อง	นครราชสีมา	47P	756748	1619120	PVC	150	63	1-2มี.ย.53	ท่อกรู - ท่อกรองชำรุด		26 ถุง	นายบัญชา ชำนาญกุล
207			47P	769959	1631577		กทช.	ที่สาธารณะ	บ้านหนองจาน	6	หนองสาหร่าย	ปากช่อง	นครราชสีมา	47P	769671	1631329	เหล็ก	150	52	25-27เมษายน2553	บ่อชำรุด	1.56	4 ถุง	นายสังคม ตะดา
208			47P	811356	1699845		รพช.	อยู่ข้างบ้าน หลังจอใบ	บ้านโคกพัฒนา	8	มาบกราบ	พระทองคำ	นครราชสีมา	47P	811151	1699779	เหล็ก	150	54	6 เม.ย. 96	น้ำกร่อย-ท่อกรูแตก-หัวโยกขาด		24 ถุง	นายศิริชัย ตีขุนทด
209			47P	8111356	1699845		กรมโยธาธิการ	อยู่หน้าบ้าน เลขที่ 15	บ้านโคกพัฒนา	8	มาบกราบ	พระทองคำ	นครราชสีมา	47P	811157	1699775	เหล็ก	100	48	8 เม.ย. 96	น้ำกร่อย-ท่อกรูแตก-หัวโยกขาด		16 ถุง	นายศิริชัย ตีขุนทด
210			47P	810757	1699451		กทช.	อยู่ข้างโรงเรียน	บ้านคูเมืองน้อย	6	สระพระ	พระทองคำ	นครราชสีมา	47P	816280	1695791	PVC	150	54	12 เม.ย. 96	น้ำเค็ม		24 ถุง	นายศิริชัย ตีขุนทด
211			47P	810757	1699451		กทช.	อยู่กลางลานบ้าน	บ้านคูเมืองน้อย	6	สระพระ	พระทองคำ	นครราชสีมา	47P	816129	1696144	PVC	150	36	14 เม.ย. 96	น้ำเค็ม		17 ถุง	นายศิริชัย ตีขุนทด
212			47P	816972	1696869		กทช.	อยู่ข้างบ้านข้างหนอง	บ้านห้วยยางใต้	5	สระพระ	พระทองคำ	นครราชสีมา	47P	816994	1696877	PVC	150	24	16 เม.ย. 96	น้ำกร่อย-ท่อกรองแตก		15 ถุง	นายศิริชัย ตีขุนทด
213			47P	816764	1696983		กรมอนามัย	อยู่ในโรงเรียน	บ้านสระพระพัฒนา	11	สระพระ	พระทองคำ	นครราชสีมา	47P	818796	1696995	เหล็ก	100	48	18 เม.ย. 96	น้ำเค็ม		11ถุง	นายศิริชัย ตีขุนทด
214			47P	816714	1696983			อยู่ในสวน	สระพระพัฒนา	11	สระพระ	พระทองคำ	นครราชสีมา	47P	818782	1696981	เหล็ก	150	40	28พฤษภาคม 2553	น้ำเค็ม หัวโยกขาด		16 ถุง	นายศิริชัย ตีขุนทด
215			48P	458881	2321675		กทช.	ที่สาธารณะ	บ้านถาวรพัฒนา	15	นิคมฯ	พิมาย	นครราชสีมา	48P	232704	1675436	เหล็ก	150	73	10พฤษภาคม2553	น้ำน้อย, เป็นสนิม	1.5	4 ถุง	นายทองแดง สารบุตร
216			48P	657324	2821697		กทช.	ที่สาธารณะ	บ้านหนองแวง	5	ไพล	ลำทะเมนชัย	นครราชสีมา	48P	282533	1697036	เหล็ก	150	42	4พฤษภาคม2553	ท่อสกรีนแตก	1.2	4 ถุง	นายทองแดง สารบุตร
217			47P	784533	1623143		อบต.	บ.หนองเขา	บ้านมอทรายทอง	10	วังไทร	วังไทร	นครราชสีมา	47P	784153	1623188	PVC	150	90	10-12พฤษภาคม2553	ท่อกรูแตก, น้ำน้อย	2.16	4 ถุง	นายเจษฎาภรณ์ ลาดสม
218			47P	784533	1623143		อบต.	บ.หนองเขา	บ้านมอทรายทอง	10	วังไทร	วังไทร	นครราชสีมา	47P	784158	1623191	PVC	150	120	13-15พฤษภาคม2553	ท่อกรูแตก, น้ำน้อย	2.61	4 ถุง	นายเจษฎาภรณ์ ลาดสม
219			47P	793100	1654000		กทช.	สถานีเค.นิคมของรถไฟ	บ้านไก่อ่า	10	กุดน้อย	สีคิ้ว	นครราชสีมา	47P	793100		เหล็ก	100	36	31พค.53	น้ำแห้ง, มีระบบประปาแล้ว	0.89	4 ถุง	นายวิเชียร บำรุงญาติ
220			47P	793100	1654000		กรป.กลาง	กลางหมู่บ้าน	บ้านไก่อ่า	10	กุดน้อย	สีคิ้ว	นครราชสีมา	47P	793100	1654000	เหล็ก	100	36	3มี.ย.53	น้ำไหล, มีกลิ่นเหม็น	0.85	4 ถุง	นายวิเชียร บำรุงญาติ
221			47P	791300	1653400		รพช.	วัด	บ้านหนองสลักไถ่	4	กุดน้อย	สีคิ้ว	นครราชสีมา	47P	791540	1653750	เหล็ก	150	36	6มี.ย.53	ท่อกรูแตก	1.05	4 ถุง	นายวิเชียร บำรุงญาติ
222			47P	791300	1653400		อีสานเขียว	กลางหมู่บ้าน	บ้านหนองสลักไถ่	4	กุดน้อย	สีคิ้ว	นครราชสีมา	47P	791 540	1653750	เหล็ก	100	32	9มี.ย.53	น้ำแห้ง, มีระบบประปาแล้ว	0.9	4 ถุง	นายวิเชียร บำรุงญาติ
223			47P	791300	1653400		อีสานเขียว	สถานีเค.นิคมของรถไฟ	บ้านหนองสลักไถ่	4	กุดน้อย	สีคิ้ว	นครราชสีมา	47P	791540	1653750	เหล็ก	100	32	12มี.ย.53	น้ำน้อย, มีระบบประปาแล้ว	0.8	4 ถุง	นายวิเชียร บำรุงญาติ

รายงานผลการออกโฉนดที่ดินปี 2553
สำนักทรัพยากรน้ำบาดาล เขต 5 จังหวัดนครราชสีมา

ลำดับ ที่	รหัส แผน	รหัส หมู่บ้าน	พิกัดหมู่บ้าน			หมายเลขบ่อ	หน่วย งานที่ เจาะ	สถาน ที่ตั้ง/จุด สังเกต	ชื่อบ้าน	หมู่ ที่	ตำบล	อำเภอ	จังหวัด	พิกัดบ่อบาดาล			ข้อมูลบ่อบาดาลที่ออก			ว/ด/ป ที่เสร็จ	สาเหตุของ การออก กมล	วัสดุที่ใช้จุด		หัวหน้าหน่วย
			ZONE	UTM E	UTM N									ชนิด บ่อ	ขนาด บ่อ (มม.)	ความ ลึก บ่อ(ม)	ดิน เหนียว (ม')	ซีเมนต์ (ถุง)						
224			47P	793100	1651400		อนามย์	กลางหมู่บ้าน	บ้านกุดเต่าจับ	3	กุดน้อย	สีคิ้ว	นครราชสีมา	47P	792583	1651873	เหล็ก	150	36	15 มิ.ย.53	บ่อชำรุด ท่อกรแตก	1.7	4 ถุง	นายวิเชียร บำรุงชาติ
225			47P	789490	1651340		กทธ.	วัด	บ้านหนองรี	3	สีคิ้ว	สีคิ้ว	นครราชสีมา	47P	789944	1651899	เหล็ก	150	41	13-15พฤษภาคม2553	บ่อชำรุด	1.74	4 ถุง	นายสังคม ตะดา
226			47P	789490	1651340		อิสานเขียว	ที่สาธารณะ	บ้านหนองรี	3	สีคิ้ว	สีคิ้ว	นครราชสีมา	47P	789490	1651340	เหล็ก	100	45	16-18พฤษภาคม2553	บ่อชำรุด	1.23	3 ถุง	นายสังคม ตะดา
227			47P	793500	1648800		รพช.	ที่สาธารณะ	บ้านหนองรี	3	สีคิ้ว	สีคิ้ว	นครราชสีมา	47P	793500	1648800	เหล็ก	100	40	18มิ.ย.53	น้ำมีกลิ่นเหม็น	0.87	4 ถุง	นายวิเชียร บำรุงชาติ
228			47P	765561	1651814		อนามย์		บ้านคลองไทร	6	สีคิ้ว	สีคิ้ว	นครราชสีมา	47P	765569	1650906	เหล็ก	100	76	21มิ.ย.53	น้ำเหลือง, มีกลิ่นเหม็น	1.02	4 ถุง	นายวิเชียร บำรุงชาติ
229			47P	765561	1651814		โยธา	ที่สาธารณะ	บ้านคลองไทร	6	สีคิ้ว	สีคิ้ว	นครราชสีมา	47P	765259	1651383	เหล็ก	100	72	24มิ.ย.53	ท่อกรแตก	0.98	4 ถุง	นายวิเชียร บำรุงชาติ
230			47P	764625	1652240		รพช.	วัด	บ้านหนองผักนึ่ง	11	หนองน้ำใส	สีคิ้ว	นครราชสีมา	47P	756767	1619055	เหล็ก	100	48	3-4มิ.ย.53	บ่อมีสารปนเปื้อน	13	ถุง	นายบัญชา ชำนาญกุล
231			47P	769822	1655320		กทธ.	ที่สาธารณะ	บ้านทรัพย์ทวี	17	หนองน้ำใส	สีคิ้ว	นครราชสีมา	47P	769622	1655064	PVC	150	48	7-9พฤษภาคม2553	บ่อชำรุด	0.855	4 ถุง	นายสังคม ตะดา
232			47P	769822	1655320		อนามย์	ที่สาธารณะ	บ้านทรัพย์ทวี	17	หนองน้ำใส	สีคิ้ว	นครราชสีมา	47P	769720	1655331	เหล็ก	100	56	10-12พฤษภาคม2553	บ่อชำรุด	1.225	4 ถุง	นายสังคม ตะดา
233			47P	775947	1657737		โยธา	ในหมู่บ้าน	บ้านคลองยางพัฒนา	14	หนองหญ้าขาว	สีคิ้ว	นครราชสีมา	47P	775146	1657614	เหล็ก	100	48	5-6มิ.ย.53	น้ำเค็ม, น้ำกร่อย	15	ถุง	นายบัญชา ชำนาญกุล
234			47P	775949	1657604		อนามย์	ในหมู่บ้าน	บ้านคลองยางพัฒนา	14	หนองหญ้าขาว	สีคิ้ว	นครราชสีมา	47P	775683	1657863	เหล็ก	125	56	7-8มิ.ย.53	ท่อกร, ท่อกรองชำรุด	18	ถุง	นายบัญชา ชำนาญกุล
235			47P	771668	1662784		รพช.	วัด	บ้านวะยาว	4	หนองหญ้าขาว	สีคิ้ว	นครราชสีมา	47P	771733	1662742	เหล็ก	100	48	9-10 มิ.ย.53	ท่อกร, ท่อกรองชำรุด	14	ถุง	นายบัญชา ชำนาญกุล
236			47P	775821	1657606		กทธ.	ที่สาธารณะ	บ้านหนองหญ้าขาว	3	หนองหญ้าขาว	สีคิ้ว	นครราชสีมา	47P	775818	1657009	เหล็ก	150	42	11-12มิ.ย.53	น้ำเค็ม, น้ำกร่อย	20	ถุง	นายบัญชา ชำนาญกุล
237			47P	811600	1653434		กทธ.	ในหมู่บ้าน	ตะคลองแสง	1	โค้งยาง	สูงเนิน	นครราชสีมา	47P	805449	1653510	เหล็ก	150	48	13-14มิ.ย.53	น้ำเค็ม, น้ำกร่อย	22	ถุง	นายบัญชา ชำนาญกุล
238			47P	805468	1653347		กทธ.	ที่สาธารณะ	บ้านโคกมะกอก	11	บึงขี้เหล็ก	สูงเนิน	นครราชสีมา	47P	811600	1653464	เหล็ก	150	48	15-16มิ.ย.53	ท่อกร, ท่อกรองชำรุด	21	ถุง	นายบัญชา ชำนาญกุล
239			47P	799313	1659136		รพช.	ที่สาธารณะ	บ้านโสกแจ้	8	เสมา	สูงเนิน	นครราชสีมา	47P	799264	1659810	เหล็ก	150	51	17-18มิ.ย.53	ท่อกร, ท่อกรองชำรุด	22	ถุง	นายบัญชา ชำนาญกุล
240			47P	799313	1659736		รพช.	ที่สาธารณะ	บ้านโสกแจ้	8	เสมา	สูงเนิน	นครราชสีมา	47P	799707	1659415	เหล็ก	150	56	19-20มิ.ย.53	ท่อกร, ท่อกรองชำรุด	25	ถุง	นายบัญชา ชำนาญกุล
241			48P	222826	1587622		กทธ.	ตำบลท่น คิ่งลิศา	บ้านโนนสมบูรณ์	1	โนนสมบูรณ์	เสิงสาง	นครราชสีมา	48P	222875	1587628	เหล็ก	150	36	4-6พฤษภาคม2553	สร้างบ้านทับบ่อ	0.945	4 ถุง	นายเจนการณ ลาดสม
242			48P	222855	1587989		อนามย์	ที่สาธารณะ	บ้านโนนสมบูรณ์	2	โนนสมบูรณ์	เสิงสาง	นครราชสีมา	48P	222852	1588012	เหล็ก	100	42	7-9พฤษภาคม2553	สร้างสนามทับบ่อ	0.8	3.5 ถุง	นายเจนการณ ลาดสม
243			48P	225812	1627589		รพช.	วัด	ชัยตะคร้อ	11	หนองบุญมาก	หนองบุญมาก	นครราชสีมา	48P	225792	1627625	เหล็ก	150	59	16-18พฤษภาคม2553	ท่อกร, ท่อกรองชำรุด, น้ำขี้	1.57	4 ถุง	นายเจนการณ ลาดสม
244			48P	96359	87516711		รพช.	ที่ส่วนบุคคล	บ้านโคกพลวง	9	หล่งประดู่	ห้วยแถลง	นครราชสีมา	48P	230353	1669920	เหล็ก	100	60	13พฤษภาคม2553	น้ำน้อย, น้ำแห้ง	1.2	4 ถุง	นายทองแดง สระบุตร
245			48P	911833	8781665		กรป.กลาง	ที่ส่วนบุคคล	บ้านหนองแสง	7	หล่งประดู่	ห้วยแถลง	นครราชสีมา	48P	233711		เหล็ก	100	60	16พฤษภาคม2553	ท่อกร, ท่อกรองแตก	1.3	4 ถุง	นายทองแดง สระบุตร
246		31030506	48P	341690	1653266		ร.พ.ช.	หมู่บ้านหนองหลวง	บ้านระยองใหญ่	6	กระสัง	กระสัง	บุรีรัมย์	48P	314685	1650101	เหล็ก	150	49	24-25 มีนาคม 2553	น้ำเค็ม-ท่อชำรุด	22	ถุง	นายบัญชา ชำนาญกุล
247		31030310	48P	318474	165940		ร.พ.ช.	โรงเรียน	บ้านปริเวง	10	กันทรารมย์	กระสัง	บุรีรัมย์	48P	318431	1653931	เหล็ก	150	57	8-9 มีนาคม 2553	น้ำเค็ม-ท่อชำรุด	20	ถุง	นายบัญชา ชำนาญกุล
248		31030303	48P	317786	1653291		ร.พ.ช.	ในหมู่บ้าน	บ้านดอนยาว	3	กันทรารมย์	กระสัง	บุรีรัมย์	48P	317762	1653106	เหล็ก	150	71	10-11 มีนาคม 2553	น้ำเค็ม-ท่อชำรุด	19	ถุง	นายบัญชา ชำนาญกุล

รายงานผลการอุทกควบปล่อยบาดาล ปี 2553

สำนักทรัพยากรน้ำบาดาล เขต 5 จังหวัดนครราชสีมา

ลำดับ ที่	รหัส แผน	รหัส หมู่บ้าน	พิกัดหมู่บ้าน			หมายเลขบ่อ	หน่วย งานที่ เจาะ	สถาน ที่ตั้ง/จุด สังเกต	ชื่อบ้าน	หมู่ ที่	ตำบล	อำเภอ	จังหวัด	พิกัดบ่อบาดาล			ข้อมูลบ่อบาดาลที่จุด			ว/ด/ป ที่เสร็จ	สาเหตุของ การอุท กควบ	วัสดุที่ใช้จุด		หัวหน้าหน่วย	
			ZONE	UTM E	UTM N									ชนิด บ่อ	ขนาด บ่อ (มม.)	ความ ลึก บ่อ(ม)	ดิน เหนียว (ม')	ซีเมนต์ (ถุง)							
249		31030303	48P	318063	1653285		ร.พ.ช.	โนนหมู่บ้าน	บ้านดอนยาว	3	กันทรารมย์	กระสัง	บุรีรัมย์	48P	317789	1653765	เหล็ก	150	61	12-13 มีนาคม 2553	น้ำมีสารปนเปื้อน	23	ถุง	นายบัญชา ชำนาญกุล	
250		31030307	48P	323926	1653256		อนามย์	โนนหมู่บ้าน	บ้านหนองซอน	7	กันทรารมย์	กระสัง	บุรีรัมย์	48P	323897	1653967	เหล็ก	150	56	14-15 มีนาคม 2553	น้ำเค็ม-ท่อชำรุด	25	ถุง	นายบัญชา ชำนาญกุล	
251		31030307	48P	323995	1653892		กทช.	โนนหมู่บ้าน	บ้านหนองซอน	7	กันทรารมย์	กระสัง	บุรีรัมย์	48P	323932	1653907	เหล็ก	150	58	16-17 มีนาคม 2553	น้ำมีสารปนเปื้อน(แดง)	25	ถุง	นายบัญชา ชำนาญกุล	
252		31030304	48P	323955	165894		กทช.	หมู่บ้านสี่แยก	บ้านปลาย	4	กันทรารมย์	กระสัง	บุรีรัมย์	48P	323955	1653894	เหล็ก	150	53	18-19 มีนาคม 2553	น้ำเค็ม-ท่อชำรุด	22	ถุง	นายบัญชา ชำนาญกุล	
253		31030406	48P	327710	1656984		ร.พ.ช.	โนนหมู่บ้าน	บ้านตะคร้อ	6	ชุมแสง	กระสัง	บุรีรัมย์	48P	327761	1657090	เหล็ก	150	70	20-21 มีนาคม 2553	น้ำเค็ม-ท่อชำรุด	19	ถุง	นายบัญชา ชำนาญกุล	
254		31030407	48P	327865	1655221		กรมโยธา	โนนหมู่บ้าน	บ้านหัวช้าง	7	ชุมแสง	กระสัง	บุรีรัมย์	48P	327882	165506	เหล็ก	150	50	22-23 มีนาคม 2553	น้ำเค็ม-ท่อชำรุด	23	ถุง	นายบัญชา ชำนาญกุล	
255		31030604	48P	315690	1659009		อนามย์	สาธารณะ	บ้านกะนัง	4	บ้านปรือ	กระสัง	บุรีรัมย์	48P	315633	163914	เหล็ก	150	53	26-27 มีนาคม 2553	น้ำเค็ม-ท่อชำรุด	23	ถุง	นายบัญชา ชำนาญกุล	
256			48P	314568	1567020		กทช.	สาธารณะหนองบ้าน	บ้านกลัน	4	เมืองไผ่	กระสัง	บุรีรัมย์	48P	314589	1657079	เหล็ก	125	48	9 มีนาคม 2553	ท่อชำรุด-เลิกใช้-เครื่องสูบลุย	22	ถุง	นายบัญชา วงษ์วาท	
257			48P	326383	1660807		รพช.	สำนักงานชลประทานบุรีรัมย์	บ้านประดู่	8	ลำดวน	กระสัง	บุรีรัมย์	48P	326290	1660479	เหล็ก	100	66	11 มีนาคม 2553	ท่อชำรุด-เลิกใช้-หัวโยกขาด	23	ถุง	นายบัญชา วงษ์วาท	
258			48P	320724	1661516		กทช.	สำนักงานชลประทานบุรีรัมย์	บ้านกำแปง	6	ศรีภูมิ	กระสัง	บุรีรัมย์	48P	319978	1661747	เหล็ก	150	48	13 มีนาคม 2553	ท่อชำรุด-เลิกใช้	26	ถุง	นายบัญชา วงษ์วาท	
259			48P	318865	1661806		กทช.	สาธารณะหนองบ้าน	บ้านโคกสูง	3	ศรีภูมิ	กระสัง	บุรีรัมย์	48P	318901	1661827	เหล็ก	150	48	15 มีนาคม 2553	ท่อชำรุด-เลิกใช้	28	ถุง	นายบัญชา วงษ์วาท	
260			48P	320729	1661516		รพช.	สาธารณะอยู่คู่มือ	บ้านกำแปง	6	ศรีภูมิ	กระสัง	บุรีรัมย์	48P	320729	1661458	เหล็ก	150	60	17 มีนาคม 2553	ท่อชำรุด-เลิกใช้-หัวโยกขาด	29	ถุง	นายบัญชา วงษ์วาท	
261			48P	322578	1663449		กรมอนามย์	สาธารณะหนองบ้าน	บ้านตะแบก	4	ศรีภูมิ	กระสัง	บุรีรัมย์	48P	322403	1663484	เหล็ก	100	72	19 มีนาคม 2553	ท่อชำรุด-เลิกใช้-หัวโยกขาด	25	ถุง	นายบัญชา วงษ์วาท	
262			48P	322585	1663447		รพช.	สำนักงานชลประทานบุรีรัมย์	บ้านตะแบก	4	ศรีภูมิ	กระสัง	บุรีรัมย์	48P	323585	1663447	เหล็ก	100	54	21 มีนาคม 2553	ท่อชำรุด-เลิกใช้-หัวโยกขาด	21	ถุง	นายบัญชา วงษ์วาท	
263			48P	321995	1661903		กทช.	สำนักงานชลประทานบุรีรัมย์	บ้านดิม	7	ศรีภูมิ	กระสัง	บุรีรัมย์	48P	322238	1661952	เหล็ก	150	42	23 มีนาคม 2553	ท่อชำรุด-เลิกใช้	24	ถุง	นายบัญชา วงษ์วาท	
264			48P	322587	1663447		กทช.	สำนักงานชลประทานบุรีรัมย์	บ้านตะแบก	4	ศรีภูมิ	กระสัง	บุรีรัมย์	48P	322774	1666484	เหล็ก	100	54	25 มีนาคม 2553	ท่อชำรุด-เลิกใช้	21	ถุง	นายบัญชา วงษ์วาท	
265			48P	323972	1664482		กทช.	สำนักงานชลประทานบุรีรัมย์	บ้านโคกขมิ้น	4	หนองเต็ง	กระสัง	บุรีรัมย์	48P	323079	1644636	เหล็ก	125	54	27 มีนาคม 2553	ท่อชำรุด-เลิกใช้-หัวโยกขาด	21	ถุง	นายบัญชา วงษ์วาท	
266			48P	324698	1649513		รพช.	หน้าวัดหลังที่	บ้านหนองขาม	14	หนองเต็ง	กระสัง	บุรีรัมย์	48P	324889	1646734	เหล็ก	125	40	8มิย.53	ท่อกรุนและท่อกรองชำรุด	25	ถุง	นายบัญชา วงษ์วาท	
267			48P	324340	1649585		กทช.	วังโกล้งหนองบ้าน	บ้านหนองเต็งใหญ่	17	หนองเต็ง	กระสัง	บุรีรัมย์	48P	324451	1649473	เหล็ก	125	36	10มิย.53	ท่อกรุนและท่อกรองชำรุด	23	ถุง	นายบัญชา วงษ์วาท	
268			48P	324342	1649347		กทช.	หน้าหนองหนองเต็ง	บ้านหนองเต็งใหญ่	17	หนองเต็ง	กระสัง	บุรีรัมย์	48P	324656	1649239	เหล็ก	125	36	12มิย.53	ท่อกรุนชำรุด	23	ถุง	นายบัญชา วงษ์วาท	
269			48P	320080	1645692		กทช.	ติดถนนกลางหมู่บ้าน	บ้านหัวไต้	9	หนองเต็ง	กระสัง	บุรีรัมย์	48P	320014	1645571	เหล็ก	150	36	18มิย.53	ท่อกรุนชำรุด	24	ถุง	นายบัญชา วงษ์วาท	
270			48P	317227	1663305		อนามย์	สุขหมู่บ้านในสวน	บ้านตาเป่า	8	หัวขี้สารายู	กระสัง	บุรีรัมย์	48P	317880	1663244	เหล็ก	100	40	14มิย.53	บ่อชำรุด	25	ถุง	นายบัญชา วงษ์วาท	
271			48P	316465	1666179		รพช.	อยู่คู่มือทางโกล้ง	บ้านดาดี	10	หัวขี้สารายู	กระสัง	บุรีรัมย์	48P	315977	1666444	เหล็ก	125	42	16มิย.53	ท่อกรุนชำรุด	26	ถุง	นายบัญชา วงษ์วาท	
272			48P	263066	1638993			ศาลากลางบ้าน	บ้านปราสาทพลัด	13	ข้อผกา	ชำนิ	บุรีรัมย์	48P	263066	1639036	เหล็ก	100	48	24เมษายน2553	ท่อกรุน ท่อกรองชำรุด (น้ำกร่อย)	17	ถุง	นายทศกัญญ์ ทรจันทร์	
273			48P	271569	1628878		กทช.	โรงเรียน	บ้านโคกปราสาท	10	หนองปล่อง	ชำนิ	บุรีรัมย์	48P	271560	1628888	เหล็ก	150	48	7-9มิย.53	น้ำเค็ม	0.846	4	ถุง	นายทศกัญญ์ ทรจันทร์

รายงานผลการอุดกลบบ่อบาดาล ปี 2553

สำนักทรัพยากรน้ำบาดาล เขต 5 จังหวัดนครราชสีมา

ลำดับ ที่	รหัส แผน	รหัส หมู่บ้าน	พิกัดหมู่บ้าน			หมายเลขบ่อ	หน่วย งานที่ เจาะ	สถาน ที่ตั้ง/จุด สังเกต	ชื่อบ้าน	หมู่ ที่	ตำบล	อำเภอ	จังหวัด	พิกัดบ่อบาดาล			ข้อมูลบ่อบาดาลที่อุด			ว/ด/ป ที่เสร็จ	สาเหตุของ การอุด กลบ	วัสดุที่ใช้อุด		หัวหน้าหน่วย
			ZONE	UTM E	UTM N									ชนิด บ่อ	ขนาด บ่อ (มม.)	ความ ลึก บ่อ(ม)	ดิน เหนียว (ม')	ซีเมนต์ (ถุง)						
274			48P	257034	1622239			ศาลา	บ้านไร่โคก	9	ลำไทรโย	นางรอง	บุรีรัมย์	48P	257072	1622266	เหล็ก	150	48	15มิย.53	น้ำแห้ง	0.846	4 ถุง	นายบุญสม แซ่มซ้อย
275			48P	257034	1622239			บ่อเกษตร	บ้านไร่โคก	9	ลำไทรโย	นางรอง	บุรีรัมย์	48P	256868	1621864	เหล็ก	150	30	18มิย.53	น้ำแห้ง	0.522	4 ถุง	นายบุญสม แซ่มซ้อย
276			48P	819108	1622060	MF559	กทช.	วัด	บ้านไร่โคก	9	ลำไทรโย	นางรอง	บุรีรัมย์	48P	256847	1622025	เหล็ก	150	24	27มิย.53	บ่อชำรุด	1	4 ถุง	นายทองแดง สาระบุตร
277			48P	256882	1622060	DCD11018	รพช.	ศาลากลางบ้าน	บ้านไร่โคก	9	ลำไทรโย	นางรอง	บุรีรัมย์	48P	256877	1622055	เหล็ก	150	36	30มิย.53	บ่อชำรุด	1.2	4 ถุง	นายทองแดง สาระบุตร
278			48P	918166	1741744		อนามัย	ที่สาธารณะ	บง	4	คู	นาโพธิ์	บุรีรัมย์	48P	279066	1620120	เหล็ก	100	42	19 - 21 เมษายน 2553	น้ำเค็ม	0.336	5ถุง	นายไพฑูย์ ศรีบุญชูขุนทด
279			48P	918106	1740340		อนามัย	ที่ส่วนบุคคล	หนองแอ	5	คู	นาโพธิ์	บุรีรัมย์	48P	277325	1737133	เหล็ก	100	42	22 - 24 เมษายน 2553	น้ำเค็ม	0.336	5ถุง	นายไพฑูย์ ศรีบุญชูขุนทด
280			48P	274942	1743734		รพช	ที่สาธารณะ	บ้านดอนกอก	3	ดอนกอก	นาโพธิ์	บุรีรัมย์	48P	274921	1743733	เหล็ก	100	60	5-6 เมษายน 2553	น้ำน้อย ท่อกรแตก		16 ถุง	นายภาณุภูมิ กระจ่างจันทร์
281		31130402	48P	916362	1745300		กรมอนามัย	ส่วนบุคคล	หนองแวง	2	ดอนกอก	นาโพธิ์	บุรีรัมย์	48P	273680	1742463	เหล็ก	150	60	18-21 มีนาคม 2553	ท่อกรแตก	1.08	3ถุง	นายไพฑูย์ ศรีบุญชูขุนทด
282		31130409	48P	922400	1744370		T 0748	สาธารณะ	หนองบัว	9	ดอนกอก	นาโพธิ์	บุรีรัมย์	48P	277808	1744366	เหล็ก	150	36	21-23 มีนาคม 2553	ท่อกร/ท่อสองชำรุด	0.648	3ถุง	นายไพฑูย์ ศรีบุญชูขุนทด
283		31130408	48P	932410	1734324		T 747	สาธารณะ	หัวหนอง	8	ดอนกอก	นาโพธิ์	บุรีรัมย์	48P	279728	1741785	เหล็ก	150	36	24-26 มีนาคม 2553	ท่อกร/ท่อสองชำรุด	0.648	3ถุง	นายไพฑูย์ ศรีบุญชูขุนทด
284			48P	922400	1744510		โยธา	ที่ส่วนบุคคล	หนองบัว	9	ดอนกอก	นาโพธิ์	บุรีรัมย์	48P	277761	1744434	เหล็ก	100	54	25 - 27 เมษายน 2553	น้ำเค็ม	0.432	5ถุง	นายไพฑูย์ ศรีบุญชูขุนทด
285			48P	922400	1744370		อนามัย	ที่ส่วนบุคคล	หนองบัว	9	ดอนกอก	นาโพธิ์	บุรีรัมย์	48P	277807	1744460	เหล็ก	100	48	28 - 30 เมษายน 2553	น้ำเค็ม	0.384	5ถุง	นายไพฑูย์ ศรีบุญชูขุนทด
286			48P	918166	1741744		โยธา	สาธารณะ	หนองบัว	9	ดอนกอก	นาโพธิ์	บุรีรัมย์	48P	277764	1744355	เหล็ก	100	54	1-3 พฤษภาคม 2553	น้ำเค็ม	0.432	5ถุง	นายไพฑูย์ ศรีบุญชูขุนทด
287			48P	918106	1740340		กรมอนามัย	ที่ส่วนบุคคล	โคกสระแทน	10	ดอนกอก	นาโพธิ์	บุรีรัมย์	48P	278863	1745137	เหล็ก	100	54	4-6 พฤษภาคม 2553	น้ำเค็ม	0.432	5ถุง	นายไพฑูย์ ศรีบุญชูขุนทด
288			48P	922400	1740340	T749	กทช.	ที่ส่วนบุคคล	บ้านแฮด	14	ดอนกอก	นาโพธิ์	บุรีรัมย์	48P	278863	1744055	เหล็ก	125	42	7-9 พฤษภาคม 2553	น้ำเค็ม	0.504	5ถุง	นายไพฑูย์ ศรีบุญชูขุนทด
289			48P	273243	1738575		รพช	ที่ส่วนบุคคล	หนองลุมพุก	2	ดอนกอก	นาโพธิ์	บุรีรัมย์	48P	273978	1737561	เหล็ก	100	37	16-18 พฤษภาคม 2553	น้ำเค็ม	0.296	5ถุง	นายไพฑูย์ ศรีบุญชูขุนทด
290			48P	281294	1789707		กทช	ที่สาธารณะ	บ้านหนองโก	12	นาโพธิ์	นาโพธิ์	บุรีรัมย์	48P	281408	1729649	เหล็ก	100	42	7-8 เมษายน 2553	บ่อชำรุด น้ำกร่อย		15 ถุง	นายภาณุภูมิ กระจ่างจันทร์
291		31130206	48P	916315	1739888	34463	กทช.	สาธารณะ	บ้านคู	6	บ้านคู	นาโพธิ์	บุรีรัมย์	48P	279121	1736562	เหล็ก	150	30	30 มีนาคม - 1 เมษายน 2553	ท่อกรแตก-เลิกใช้	0.24	3ถุง	นายไพฑูย์ ศรีบุญชูขุนทด
292		31130202	48P	917010	1740108	กรมอนามัย	กรมอนามัย	สาธารณะ	ทุ่งบ่อ	2	บ้านคู	นาโพธิ์	บุรีรัมย์	48P	273404	1738527	เหล็ก	100	48	2-4 เมษายน 2553	ท่อกรแตก-เลิกใช้	0.384	3ถุง	นายไพฑูย์ ศรีบุญชูขุนทด
293		31130202	48P	917010	1740103		พรช	ที่สาธารณะ	ทุ่งบ่อ	2	บ้านคู	นาโพธิ์	บุรีรัมย์	48P	273466	1738514	เหล็ก	150	36	5 7 เมษายน 2553	ท่อกรแตก-เลิกใช้	0.684	3ถุง	นายไพฑูย์ ศรีบุญชูขุนทด
294		31130202	48P	917010	1740108	กรมอนามัย	กรมอนามัย	สาธารณะ	ทุ่งบ่อ	2	บ้านคู	นาโพธิ์	บุรีรัมย์	48P	273578	1738631	เหล็ก	100	54	8-10 เมษายน 2553	ท่อกรแตก-เลิกใช้	0.432	3ถุง	นายไพฑูย์ ศรีบุญชูขุนทด
295		31130204	48P	918066	1741744	กรมอนามัย	กรมอนามัย	สาธารณะ	บ้านบง	4	บ้านคู	นาโพธิ์	บุรีรัมย์	48P	273578	1738688	เหล็ก	100	36	11-13 เมษายน 2553	ท่อกรแตก-เลิกใช้	0.288	3ถุง	นายไพฑูย์ ศรีบุญชูขุนทด
296			48P	922400	1744370		กทช.	ที่ส่วนบุคคล	บ้านทุ่งบ่อ	2	บ้านคู	นาโพธิ์	บุรีรัมย์	48P	273239	1738569	เหล็ก	100	60	10-12 พฤษภาคม 2553	น้ำเค็ม	0.48	5ถุง	นายไพฑูย์ ศรีบุญชูขุนทด
297			48P	273243	1738575	T0770	กทช.	ที่ส่วนบุคคล	หนองลุมพุก	1	บ้านคู	นาโพธิ์	บุรีรัมย์	48P	273976	1737547	เหล็ก	125	36	13-15 พฤษภาคม 2553	น้ำเค็ม	0.432	5ถุง	นายไพฑูย์ ศรีบุญชูขุนทด
298			48P	277444	1737175		โยธา	ที่สาธารณะ	บ้านหนองแอ	5	บ้านคู	นาโพธิ์	บุรีรัมย์	48P	277394	1737303	เหล็ก	100	66	9-10 เมษายน 2553	บ่อชำรุด น้ำน้อย		21 ถุง	นายภาณุภูมิ กระจ่างจันทร์

รายงานผลการอุทกควบปล่อยบาดาล ปี 2553
สำนักทรัพยากรน้ำบาดาล เขต 5 จังหวัดนครราชสีมา

ลำดับ ที่	รหัส แผน	รหัส หมู่บ้าน	พิกัดหมู่บ้าน			หมายเลขบ่อ	หน่วย งานที่ เจาะ	สถาน ที่ตั้ง/จุด สังเกต	ชื่อบ้าน	หมู่ ที่	ตำบล	อำเภอ	จังหวัด	พิกัดบ่อบาดาล			ข้อมูลบ่อบาดาลที่จุด			ว/ด/ป ที่เสร็จ	สาเหตุของ การอุท กควบ	วัสดุที่ใช้จุด		หัวหน้าหน่วย
			ZONE	UTM E	UTM N									ชนิด บ่อ	ขนาด บ่อ (มม.)	ความ ลึก บ่อ(ม)	ดิน เหนียว (ม')	ซีเมนต์ (ถุง)						
299			48P	281360	1736001		รพช	ที่สาธารณชน	บ้านนาแพง	6	บ้านคู	นาโพธิ์	บุรีรัมย์	48P	281202	1735753	เหล็ก	100	60	11-12 เมษายน 2553	บ่อชำรุด น้ำน้อย		17 ถุง	นายภคภูมิ กระจ่างศรี
300		31130203	48P	919688	1740909		กรมอนามัย	ศูนย์ราชการชุมชน	เก่าโก	3	บ้านคู	นาโพธิ์	บุรีรัมย์	48P	274672	1739384	เหล็ก	100	48	15-17 มีนาคม 2553	ท่อชำรุด-เลิกใช้	0.38	3 ถุง	นายไพฑูย์ ศรีบุญบุษย
301		31130209	48P	921029	1739722		กรมอนามัย	สาธารณชน	โคกพะวงด	9	บ้านคู	นาโพธิ์	บุรีรัมย์	48P	279723	1741780	เหล็ก	100	48	27-29 มีนาคม 2553	ท่อกรุ/ท่อสองชำรุด	0.384	3 ถุง	นายไพฑูย์ ศรีบุญบุษย
302		31130302	48P	285954	1736713	รพช	รพช.	โรงเรียนวัดราชทอง	บ้านคู	2	บ้านคู	นาโพธิ์	บุรีรัมย์	48P	285299	1736673	เหล็ก	100	30	8-10 มีนาคม 2553	น้ำแห้งหมดสภาพ	0.232	4 ถุง	นายบุญสม แซ่มชัย
303		31130302	48P	285954	1736713	อนามัย	อนามัย	โรงเรียนวัดราชทอง	บ้านคู	2	บ้านคู	นาโพธิ์	บุรีรัมย์	48P	285251	173695	เหล็ก	100	30	11-13 มีนาคม 2553	น้ำแห้งหมดสภาพ	0.232	4 ถุง	นายบุญสม แซ่มชัย
304		31130302	48P	285954	1736713	รพช	รพช.	นางสาว วิเศษมา	บ้านคู	2	บ้านคู	นาโพธิ์	บุรีรัมย์	48P	285615	173667	เหล็ก	100	30	14-16 มีนาคม 2553	น้ำแห้งหมดสภาพ	0.232	4 ถุง	นายบุญสม แซ่มชัย
305		31130305	48P	282917	1740810	อนามัย	อนามัย	นางอัญญา วิเศษมา	นาแค	5	บ้านคู	นาโพธิ์	บุรีรัมย์	48P	282792	1740628	เหล็ก	100	36	17-19 มีนาคม 2553	น้ำแห้งหมดสภาพ	0.28	4 ถุง	นายบุญสม แซ่มชัย
306		31130305	48P	282917	1740810	อนามัย	อนามัย	นางอัญญา วิเศษมา	นาแค	5	บ้านคู	นาโพธิ์	บุรีรัมย์	48P	282727	1740871	เหล็ก	100	32	20-22 มีนาคม 2553	น้ำแห้งหมดสภาพ	0.256	4 ถุง	นายบุญสม แซ่มชัย
307		31130306	48P	281278	1735772	AA 1183	กทช.	นางเก็ย นวลโสม	นาแพง	6	บ้านคู	นาโพธิ์	บุรีรัมย์	48P	281419	1735841	เหล็ก	150	36	23-25 มีนาคม 2553	น้ำแห้งหมดสภาพ-บ่อแตก	0.63	4 ถุง	นายบุญสม แซ่มชัย
308		31130306	48P	281278	1735772	อนามัย	อนามัย	นางเก็ย นวลโสม	นาแพง	6	บ้านคู	นาโพธิ์	บุรีรัมย์	48P	281309	1735840	เหล็ก	100	42	26-28 มีนาคม 2553	น้ำแห้งหมดสภาพ	0.328	4 ถุง	นายบุญสม แซ่มชัย
309		31130308	48P	282928	1742220	AA 990	กทช.	ที่สาธารณชน	โนนตาล	8	บ้านคู	นาโพธิ์	บุรีรัมย์	48P	282822	1742193	เหล็ก	150	30	29-31 มีนาคม 2553	น้ำแห้งหมดสภาพ-บ่อแตก-น้ำกร่อย	0.522	4 ถุง	นายบุญสม แซ่มชัย
310		31130307	48P	284355	1729850	กทช	กทช.	นางเก็ย นวลโสม	บ้านเบ็ญ	7	ศรีสว่าง	นาโพธิ์	บุรีรัมย์	48P	285434	1729238	เหล็ก	100	36	1-3 เมษายน 2553	น้ำแห้งหมดสภาพ-บ่อแตก-น้ำกร่อย	0.28	3 ถุง	นายบุญสม แซ่มชัย
311		31130307	48P	284355	1729850	กทช	กทช.	นางเก็ย นวลโสม	บ้านเบ็ญ	7	ศรีสว่าง	นาโพธิ์	บุรีรัมย์	48P	284330	1730046	เหล็ก	150	36	4-6 เมษายน 2553	น้ำแห้งหมดสภาพ	0.63	3 ถุง	นายบุญสม แซ่มชัย
312			48P	284355	1729850	กทช	ที่สาธารณชน		เบ็ญ	7	ศรีสว่าง	นาโพธิ์	บุรีรัมย์	48P	285521	1729050	เหล็ก	150	42	19-21 เมษายน 2553	ท่อกรุพัง	0.738	3 ถุง	นายบุญสม
313			48P	280410	1734030	อบต.	โรงเรียน		สงแดง	5	ศรีสว่าง	นาโพธิ์	บุรีรัมย์	48P	280471	1734039	PVC	150	60	22-24 เมษายน 2553	น้ำแห้ง	1.08	4 ถุง	นายบุญสม
314			48P	281583	1733638	กรมโยธา	ที่สาธารณชน		หนองเต้	9	ศรีสว่าง	นาโพธิ์	บุรีรัมย์	48P	281584	1733636	เหล็ก	100	24	25-27 เมษายน 2553	ท่อกรุบ่อพัง	0.184	3 ถุง	นายบุญสม
315			48P	279471	1732883	กทช	วัดทรงศิลา		สว่าง	8	ศรีสว่าง	นาโพธิ์	บุรีรัมย์	48P	279458	1732895	เหล็ก	150	30	29-30 เมษายน 2553	น้ำแห้ง	0.522	3 ถุง	นายบุญสม
316			48P	278114	1733203	อิสานเขียว	เลขที่ 131		เมืองน้อย	4	ศรีสว่าง	นาโพธิ์	บุรีรัมย์	48P	277981	1733352	เหล็ก	150	30	1-3 พฤษภาคม 2553	ท่อกรุบ่อพุ	0.522	4 ถุง	นายบุญสม
317			48P	277330	1732636	กรมโยธา	นางรังษะวิระวิเศษมา		หินตั้ง	10	ศรีสว่าง	นาโพธิ์	บุรีรัมย์	48P	277303	1732728	เหล็ก	100	36	4-6 พฤษภาคม 2553	ท่อกรุบ่อพัง	0.28	3 ถุง	นายบุญสม
318			48P	277330	1732636	กทช	ที่สาธารณชน		หินตั้ง	10	ศรีสว่าง	นาโพธิ์	บุรีรัมย์	48P	277328	1732634	เหล็ก	100	30	7-9 พฤษภาคม 2553	ท่อกรุบ่อพัง น้ำแห้ง	0.232	3 ถุง	นายบุญสม
319			48P	242838	1616489	รพช	นางฝู ปูนกลาง		โคกกรแก้ว	1	โคกกรแก้ว	โนนสุวรรณ	บุรีรัมย์	48P	242882	1616816	เหล็ก	150	60	10-12 พฤษภาคม 2553	น้ำแห้ง	1.08	4 ถุง	นายบุญสม
320			48P	243874	1616778	รพช	ที่สาธารณชน		โคกสามัคคี	6	โคกกรแก้ว	โนนสุวรรณ	บุรีรัมย์	48P	243857	1616789	เหล็ก	150	60	13-15 พฤษภาคม 2553	บ่อพุพัง น้ำแห้ง	1.08	4 ถุง	นายบุญสม
321			48P	239226	1616113	กรมอนามัย	ที่สาธารณชน		ชัยบอน	5	โคกกรแก้ว	โนนสุวรรณ	บุรีรัมย์	48P	239226	1616113	เหล็ก	100	48	16-18 พฤษภาคม 2553	ท่อกรุบ่อพัง น้ำแห้ง	0.376	3 ถุง	นายบุญสม
322			48P	236152	1616758		ที่สาธารณชน		บ้านทุ่งจันทัน	1	ทุ่งจันทัน	โนนสุวรรณ	บุรีรัมย์	48P	236152	1616758	เหล็ก	150	60	24มิย.53	น้ำแห้ง, ท่อผุพัง	1.08	4 ถุง	นายบุญสม แซ่มชัย
323			48P	245217	1607095		ที่สาธารณชน		บ้านผาแดง	4	โนนสุวรรณ	โนนสุวรรณ	บุรีรัมย์	48P	245221	1607093	เหล็ก	100	42	21มิย.53	น้ำเหลือน้ำท่อชำรุด	0.328	4 ถุง	นายบุญสม แซ่มชัย

รายงานผลการอุทกกลบบ่อบาดาล ปี 2553
สำนักทรัพยากรน้ำบาดาล เขต 5 จังหวัดนครราชสีมา

ลำดับ ที่	รหัส แผน	รหัส หมู่บ้าน	พิกัดหมู่บ้าน			หมายเลขบ่อ	หน่วย งานที่ เจาะ	สถาน ที่ตั้ง/จุด สังเกต	ชื่อบ้าน	หมู่ ที่	ตำบล	อำเภอ	จังหวัด	พิกัดบ่อบาดาล			ข้อมูลบ่อบาดาลที่อุทก			ว/ด/ป ที่เสร็จ	สาเหตุของ การอุทก กลบ	วัสดุที่ใช้อุด		หัวหน้าหน่วย
			ZONE	UTM E	UTM N									ชนิด บ่อ	ขนาด บ่อ (มม.)	ความ ลึก บ่อ(ม)	ดิน เหนียว (ม ³)	ซีเมนต์ (ถุง)						
324			48P	291859	1600115		กทธ.	ที่สาธารณณะ	บ้านโคกใหญ่	9	โนนเจริญ	บ้านกรวด	บุรีรัมย์	48P	302581	1600024	เหล็ก	150	24	6กค.53	น้ำแห้ง	1.625	4 ถุง	นายศิริชัย ตีขุนทด
325			48P	304268	1597634		รพช.	ที่ดินของนายชวลิต ภาวิช	บ้านสายโท9ช.3	8	โนนเจริญ	บ้านกรวด	บุรีรัมย์	48P	302582	1600017	เหล็ก	100	42	9กค.53	น้ำแห้ง	1.175	4 ถุง	นายศิริชัย ตีขุนทด
326			48P	304268	1597634		โยธา	ที่ดินของนายสวัสดิ์ ภิรมย์	บ้านสายโท9ช.3	8	โนนเจริญ	บ้านกรวด	บุรีรัมย์	48P	304302	1597617	เหล็ก	100	30	12กค.53	เลิกใช้มานานดินถมทับ	1.375	4 ถุง	นายศิริชัย ตีขุนทด
327			48P	298744	1600849		กทธ.	ที่ดินของนายสุชาติ บุญชนะ	บ้านบันเระ	8	บ้านกรวด	บ้านกรวด	บุรีรัมย์	48P	292071	1589845	เหล็ก	125	24	30มิย.53	ท่อกรุชำรุด	1.128	4 ถุง	นายศิริชัย ตีขุนทด
328			48P	296744	1600849		รพช.	ที่ดินของนายสมาน สีประโคน	บ้านบันเระ	8	บ้านกรวด	บ้านกรวด	บุรีรัมย์	48P	296629	1600554	เหล็ก	100	42	3กค.53	น้ำเป็นสนิม	0.336	4 ถุง	นายศิริชัย ตีขุนทด
329			48P	287723	1590222		รพช.	ที่ดินของนายอภิรักษ์ อภิชน	บ้านสายศรี 8 ใต้	12	บึงเจริญ	บ้านกรวด	บุรีรัมย์	48P	287755	1589690	เหล็ก	150	54	6มิย.53	น้ำเหลือง	0.972	4 ถุง	นายศิริชัย ตีขุนทด
330			48P	287723	1590222		รพช.	ที่ดินของนายธีระ ภิรมย์	บ้านสายศรี 8 ใต้	12	บึงเจริญ	บ้านกรวด	บุรีรัมย์	48P	287746	1589693	เหล็ก	100	24	9มิย.53	น้ำเหลือง, บ่อเป็นสนิม	0.192	4 ถุง	นายศิริชัย ตีขุนทด
331			48P	287723	1590222		รพช.	ที่ดินของนายอภิรักษ์ ภิรมย์	บ้านสายศรี 8 ใต้	12	บึงเจริญ	บ้านกรวด	บุรีรัมย์	48P	287717	1590221	เหล็ก	100	21	12มิย.53	น้ำเหลือง, บ่อเป็นสนิม	0.168	4 ถุง	นายศิริชัย ตีขุนทด
332			48P	289538	1590571		รพช.	ที่สาธารณณะ	บ้านสายศรี 6	8	บึงเจริญ	บ้านกรวด	บุรีรัมย์	48P	2899337	1590571	เหล็ก	150	54	15มิย.53	น้ำเกลือ, น้ำเค็ม	0.972	4 ถุง	นายศิริชัย ตีขุนทด
333			48P	290165	1590407		รพช.	ที่สาธารณณะ	บ้านสายศรีพัฒนา 2	9	บึงเจริญ	บ้านกรวด	บุรีรัมย์	48P	289531	1590556	เหล็ก	100	54	18มิย.53	น้ำกร่อย	0.432	4 ถุง	นายศิริชัย ตีขุนทด
334			48P	290160	1590406		รพช.	ที่ดินของนายชวลิต บุญชนะ	บ้านสายศรีพัฒนา 4	11	บึงเจริญ	บ้านกรวด	บุรีรัมย์	48P	283577	1589807	เหล็ก	100	24	21มิย.53	น้ำเป็นสนิมหัวโขกขาด	1.2	4 ถุง	นายศิริชัย ตีขุนทด
335			48P	290222	1589885		รพช.	ที่สาธารณณะ	บ้านสายศรีพัฒนา 3	10	บึงเจริญ	บ้านกรวด	บุรีรัมย์	48P	290205	1589889	เหล็ก	100	54	24มิย.53	น้ำเป็นสนิม	0.625	4 ถุง	นายศิริชัย ตีขุนทด
336			48P	290289	1589987		รพช.	วัด	บ้านสายศรี 4ใต้	7	บึงเจริญ	บ้านกรวด	บุรีรัมย์	48P	290226	1589892	เหล็ก	100	21	27มิย.53	น้ำแห้ง	0.75	4 ถุง	นายศิริชัย ตีขุนทด
337			48P	273523	1583375		รพช.	โรงเรียน	บ้านหนองหัว	3,4	หนองแวง	บ้านกรวด	บุรีรัมย์	48P	304280	1597280	เหล็ก	100	48	15กค.53	น้ำแห้ง	1.575	4 ถุง	นายศิริชัย ตีขุนทด
338			48P	305547	1618413			ที่สาธารณณะ	บ้านบ่อดิน	11	ไพศาล	ประโคนชัย	บุรีรัมย์	48P	306181	1618295	เหล็ก	100	48	9มิย.53	น้ำแห้ง	0.328	4 ถุง	นายบุญสม เข้มซ้อย
339			48P	305547	1618413			วัด	บ้านบ่อดิน	11	ไพศาล	ประโคนชัย	บุรีรัมย์	48P	305552	1618431	เหล็ก	100	48	12มิย.53	น้ำแห้ง	0.328	4 ถุง	นายบุญสม เข้มซ้อย
340			48P	305547	1618415		กรมอนามัย	วัด	บ้านบ่อดิน	11	ไพศาล	ประโคนชัย	บุรีรัมย์	48P	305552	1618431	เหล็ก	100	48	10-12มิย.53	น้ำแห้งท่อกรุชำรุด	0.846	4 ถุง	นายบุญสม เข้มซ้อย
341			48P	292709	1715159		อนามัย	ที่สาธารณณะ	บ้านยาง	1	บ้านยาง	พุทไธสง	บุรีรัมย์	48P	292841	1715148	เหล็ก	150	36	19-21มิย.53	น้ำเค็ม	0.63	4 ถุง	นายไพฑูย์ ศรีบุญญาพาส
342			48P	292709	1715159		กทธ.	ที่ส่วนบุคคล	บ้านยาง	1	บ้านยาง	พุทไธสง	บุรีรัมย์	48P	292714	1715153	เหล็ก	150	36	22-24มิย.53	น้ำเค็ม	0.63	4 ถุง	นายไพฑูย์ ศรีบุญญาพาส
343			48P	279991	1723143		กทธ.	ที่สาธารณณะ	บ้านข่า	6	บ้านแดง	พุทไธสง	บุรีรัมย์	48P	279902	1733136	เหล็ก	100	42	13-14 เมษายน 2553	น้ำเค็ม ท่อแตก		18 ถุง	นายภาณุภูมิ กระจ่างจันทร์
344			48P	282018	1723204		รพช.	ที่สาธารณณะ	บ้านแวง	2	บ้านแวง	พุทไธสง	บุรีรัมย์	48P	282003	1723059	เหล็ก	150	42	16 เมษายน 2553	น้ำแห้ง		21 ถุง	นายภาณุภูมิ กระจ่างจันทร์
345			48P	282706	1723297		กรมอนามัย	สถานีอนามัย	บ้านแวง	1	บ้านแวง	พุทไธสง	บุรีรัมย์	48P	282710	1723277	เหล็ก	150	60	25-27มิย.53	น้ำเค็ม	1.062	5 ถุง	นายไพฑูย์ ศรีบุญญาพาส
346			48P	280673	1724348		รพช.	ที่ส่วนบุคคล	บ้านเหล่าเจริญ	13	บ้านแวง	พุทไธสง	บุรีรัมย์	48P	280673	1724348	เหล็ก	100	48	28-30มิย.53	น้ำเค็ม	0.376	6 ถุง	นายไพฑูย์ ศรีบุญญาพาส
347			48P	279687	1726202		ทบ.	ที่ส่วนบุคคล	บ้านสระแวง	7	บ้านแวง	พุทไธสง	บุรีรัมย์	48P	279692	1726191	เหล็ก	150	48	1-3กค.53	น้ำเค็ม	0.846	7 ถุง	นายไพฑูย์ ศรีบุญญาพาส
348			48P	281061	1721547		รพช.	ที่ส่วนบุคคล	บ้านแก่นท้าว	5	บ้านแวง	พุทไธสง	บุรีรัมย์	48P	279699	1726185	เหล็ก	100	60	4-6กค.53	น้ำเค็ม	0.472	8 ถุง	นายไพฑูย์ ศรีบุญญาพาส

รายงานผลการอุทกชลบ่อบาดาล ปี 2553

สำนักทรัพยากรน้ำบาดาล เขต 5 จังหวัดนครราชสีมา

ลำดับ ที่	รหัส แผน	รหัส หมู่บ้าน	พิกัดหมู่บ้าน			หมายเลขบ่อ	หน่วย งานที่ เจาะ	สถาน ที่ตั้ง/จุด สังเกต	ชื่อบ้าน	หมู่ ที่	ตำบล	อำเภอ	จังหวัด	พิกัดบ่อบาดาล			ข้อมูลบ่อบาดาลที่จุด			ว/ด/ป ที่เสร็จ	สาเหตุของ การอุท กชลบ	วัสดุที่ใช้จุด		หัวหน้าหน่วย
			ZONE	UTM E	UTM N									ชนิด บ่อ	ขนาด บ่อ (มม.)	ความ ลึก บ่อ(ม)	ดิน เหนียว (ม')	ซีเมนต์ (ถุง)						
349			48P	280920	1721639		กรมอนามัย	ที่สาธารณะ	บ้านแก่นท้าว	5	บ้านเวง	พุทไธสง	บุรีรัมย์	48P	280934	1721659	เหล็ก	150	60	25-27มิย.53	น้ำแห้งที่ออกรูชำรุด	1.99	4 ถุง	นายบุญสม แซ่มชัย
350			48P	279002	1725905		รพช.	ที่ส่วนบุคคล	บ้านโคกแดง	8	บ้านเวง	พุทไธสง	บุรีรัมย์	48P	279013	1725952	เหล็ก	150	60	28-30มิย.53	น้ำแห้งที่ออกรูชำรุด	1.99	4 ถุง	นายบุญสม แซ่มชัย
351			48P	279398	1626692		รพช.	ที่ส่วนบุคคล	บ้านโคกยาว	9	บ้านเวง	พุทไธสง	บุรีรัมย์	48P	279377	1726694	เหล็ก	100	75	1-3กค.53	น้ำแห้งที่ออกรูชำรุด	1.95	4 ถุง	นายบุญสม แซ่มชัย
352			48P	281194	1723805			ที่ส่วนบุคคล	บ้านบัว	3	บ้านเวง	พุทไธสง	บุรีรัมย์	48P	281215	1723803	เหล็ก	150	96	4-6กค.53	น้ำแห้งที่ออกรูชำรุด	2.45	4 ถุง	นายบุญสม แซ่มชัย
353			48P	280751	1724320		รพช.	ที่สาธารณะ	บ้านฝายโศก	11	บ้านเวง	พุทไธสง	บุรีรัมย์	48P	280751	1724320	เหล็ก	150	75	7-9กค.53	น้ำแห้งที่ออกรูชำรุด	1.99	4 ถุง	นายบุญสม แซ่มชัย
354			48P	282051	1723471		ทบ.	ที่ส่วนบุคคล	บ้านโนนศรีจันทร์	12	บ้านเวง	พุทไธสง	บุรีรัมย์	48P	282175	1723579	เหล็ก	150	75	10-12กค.53	น้ำแห้งที่ออกรูชำรุด	1.95	4 ถุง	นายบุญสม แซ่มชัย
355			48P	282051	1723471		กทช.	ที่ส่วนบุคคล	บ้านโนนศรีจันทร์	12	บ้านเวง	พุทไธสง	บุรีรัมย์	48P	282048	1723471	เหล็ก	100	75	13-15กค.53	น้ำแห้งที่ออกรูชำรุด	1.85	4 ถุง	นายบุญสม แซ่มชัย
356			48P	290669	1716448			ศาลากลางบ้าน	บ้านหนองน้ำคำ	4	มะเพ็ญ	พุทไธสง	บุรีรัมย์	48P	290653	2907451	เหล็ก	100	42	18เมษายน2553	บ่อแตก		17 ถุง	นายกฤษฎี กระจ่าง
357			48P	279991	1723143			ศาลากลางบ้าน	บ้านหนองน้ำคำ	5	มะเพ็ญ	พุทไธสง	บุรีรัมย์	48P	290737	1723136	เหล็ก	100	36	20เมษายน2553	ท่อกรองชำรุด		23 ถุง	นายกฤษฎี กระจ่าง
358			48P	287202	1711300		รพช.	ศาลากลางบ้าน	บ้านดอนขาม	6	มะเพ็ญ	พุทไธสง	บุรีรัมย์	48P	287144	1711322	เหล็ก	100	36	22เมษายน2553	่อท่อกรู ท่อกรองชำรุด บ่อตัน		13 ถุง	นายกฤษฎี กระจ่าง
359			48P	289859	1709942		รพช.	ที่ส่วนบุคคล	บ้านม่วงใต้	8	มะเพ็ญ	พุทไธสง	บุรีรัมย์	48P	289859	1709942	เหล็ก	100	48	13-15มิย.53	น้ำเค็ม	0.376	4 ถุง	นายไพฑูย์ ศรีบุญชูบุตร
360			48P	290811	1716451		อนามัย	ที่สาธารณะ	บ้านหนองน้ำคำ	4	มะเพ็ญ	พุทไธสง	บุรีรัมย์	48P	290804	1716444	เหล็ก	100	42	16-18มิย.53	น้ำเค็ม	0.328	4 ถุง	นายไพฑูย์ ศรีบุญชูบุตร
361			48P	279006	1720168		รพช.	ที่ส่วนบุคคล	บ้านหนองขาม	9	หายโศก	พุทไธสง	บุรีรัมย์	48P	278964	1719994	เหล็ก	100	60	16-18กค.53	น้ำแห้งที่ออกรูชำรุด	1.45	3.5 ถุง	นายบุญสม แซ่มชัย
362			48P	279046	1587534		กรมอนามัย	ที่สาธารณะ	บ้านหนองแดง	16	ตาจ	ละหานทราย	บุรีรัมย์	48P	279128	1587549	เหล็ก	100	54	7-9กค.53	น้ำเค็ม	0.424	9 ถุง	นายไพฑูย์ ศรีบุญชูบุตร
363			48P	279046	1587534		กรมอนามัย	ที่ส่วนบุคคล	บ้านหนองแดง	16	ตาจ	ละหานทราย	บุรีรัมย์	48P	279286	1587681	เหล็ก	150	60	10-12กค.53	น้ำเค็ม	1.062	10 ถุง	นายไพฑูย์ ศรีบุญชูบุตร
364			48P	279046	1587534		กทช.	วัด	บ้านหนองแดง	16	ตาจ	ละหานทราย	บุรีรัมย์	48P	279131	1587294	เหล็ก	150	54	13-15กค.53	น้ำเค็ม	0.954	11 ถุง	นายไพฑูย์ ศรีบุญชูบุตร
365			48P	279046	1587534		รพช.	โรงเรียน	บ้านหนองแดง	16	ตาจ	ละหานทราย	บุรีรัมย์	48P	278830	1587286	เหล็ก	100	60	16-18กค.53	น้ำเค็ม	0.472	12 ถุง	นายไพฑูย์ ศรีบุญชูบุตร
366			48P	271863	1665768			ศาลากลางบ้าน	บ้านหนองไฮ	9	ตลาดโพธิ์	ลำปลายมาศ	บุรีรัมย์	48P	271863	1665722	เหล็ก	100	54	26เมษายน2553	ท่อกรู ท่อกรองชำรุด		21 ถุง	นายกฤษฎี กระจ่าง
367			48P	271863	1665768			โรงเรียนหนองไฮ	บ้านหนองไฮ	10	ตลาดโพธิ์	ลำปลายมาศ	บุรีรัมย์	48P	271808	1665507	เหล็ก	100	48	28เมษายน2553	ท่อกรู ท่อกรองชำรุด		16 ถุง	นายกฤษฎี กระจ่าง
368			48P	273988	1660430		กทช.	ที่ส่วนบุคคล	บ้านสี่เหลี่ยมประจักษ์	10	หนองบัวโลก	ลำปลายมาศ	บุรีรัมย์	48P	273986	1660432	เหล็ก	125	48	4-6มิย.53	น้ำกร่อย	0.564	4 ถุง	นายไพฑูย์ ศรีบุญชูบุตร
369			48P	325286	1680034		กทช.	ที่ส่วนบุคคล	บ้านไร่โนนเจริญ	9	สนามชัย	สตึก	บุรีรัมย์	48P	325300	1680023	เหล็ก	125	60	10-12มิย.53	น้ำหกลิ่ง	0.708	4 ถุง	นายไพฑูย์ ศรีบุญชูบุตร
370			48P	241197	1625053	PW7883	โยธา	ติดกับบ้านผู้ใหญ่	บ้านเกาะเกตุ	4	ทุ่งกระเต็น	หนองกี่	บุรีรัมย์	48P	235975	1625046	เหล็ก	100	38	6กค.53	บ่อชำรุด	1.2	4 ถุง	นายทองแดง สาระบุตร
371			48P	235849	1625053		กทช.	ติดกับบ้านพรรคใบ	บ้านเกาะเกตุ	4	ทุ่งกระเต็น	หนองกี่	บุรีรัมย์	48P	235764	1625051	เหล็ก	100	36	9กค.53	บ่อชำรุด	1	4 ถุง	นายทองแดง สาระบุตร
372			48P	235849	1625053	AA270	ทบ.	ที่สาธารณะ	บ้านเกาะเกตุ	4	ทุ่งกระเต็น	หนองกี่	บุรีรัมย์	48P	235909	1625310	เหล็ก	150	90	12กค.53	บ่อชำรุด	1.7	4 ถุง	นายทองแดง สาระบุตร
373			48P	25849	1625053	3515	อนามัย	ข้างโรงเรียน	บ้านเกาะเกตุ	4	ทุ่งกระเต็น	หนองกี่	บุรีรัมย์	48P	236029	1624964	เหล็ก	150	48	15กค.53	บ่อชำรุด	1.3	4 ถุง	นายทองแดง สาระบุตร

รายงานผลการออกโฉนดที่ดิน ปี 2553
สำนักทรัพยากรน้ำบาดาล เขต 5 จังหวัดนครราชสีมา

ลำดับ ที่	รหัส แผน	รหัส หมู่บ้าน	พิกัดหมู่บ้าน			หมายเลขบ่อ	หน่วย งานที่ เจาะ	สถาน ที่ตั้ง/จุด สังเกต	ชื่อบ้าน	หมู่ ที่	ตำบล	อำเภอ	จังหวัด	พิกัดบ่อบาดาล			ข้อมูลบ่อบาดาลที่ขุด			ว/ด/ป ที่เสร็จ	สาเหตุของ การอุด กบ	วัสดุที่ใช้อุด		หัวหน้าหน่วย
			ZONE	UTM E	UTM N									ชนิด บ่อ	ขนาด บ่อ (มม.)	ความ ลึก บ่อ(ม)	ดิน เหนียว (ม')	ซีเมนต์ (ถุง)						
374			48P	256882	1630528		โยธา	ติดหอถังประปา	บ้านขามน้อย	5	เข็ยปราสาท	หนองกี่	บุรีรัมย์	48P	240997	1630652	เหล็ก	100	36	3กค.53	บ่อชำรุด	1	4 ถุง	นายทองแดง สารบุตร
375		32060508	48P	357057	1603814		อนามัย	สาธารณะ	บ้านนาเรือ	8	ด่าน	กาบเชิง	สุรินทร์	48P	356983	1603545	เหล็ก	100	42	8-10มีนาคม 2553	ท่อกรุ - ท่อกรอง ชำรุด น้ำน้อย	1.086	4 ถุง	นายสาทิพย์ จันคำใจ
376		32060508	48P	357057	1603814		อนามัย	สาธารณะ	บ้านนาเรือ	8	ด่าน	กาบเชิง	สุรินทร์	48P	357112	1603628	เหล็ก	150	42	11-13มีนาคม 2553	ท่อกรุ - ท่อกรอง ชำรุด น้ำน้อย	2.115	8 ถุง	นายสาทิพย์ จันคำใจ
377		32060508	48P	357057	1603814		รพช.	โรงเรียน	บ้านนาเรือ	8	ด่าน	กาบเชิง	สุรินทร์	48P	357291	1603711	เหล็ก	150	22	14-16มีนาคม 2553	ท่อกรุ - ท่อกรอง ชำรุด น้ำน้อย	0.742	5 ถุง	นายสาทิพย์ จันคำใจ
378		32060509	48P	357299	1604813		โยธา	วัด	บ้านโคกเจริญ	9	ด่าน	กาบเชิง	สุรินทร์	48P	357330	1604767	เหล็ก	100	19	17-19มีนาคม 2553	ท่อกรุ - ท่อกรอง ชำรุด น้ำน้อย	0.5	3 ถุง	นายสาทิพย์ จันคำใจ
379			48P	348606	1658770			อยู่หลังตลาด	บ้านเขวาสินรินทร์	1	เขวาสินรินทร์	เขวาสินรินทร์	สุรินทร์	48P	348572	1658657	เหล็ก	100	84	18มิย.53	ท่อกรูชำรุด น้ำเต็มเข้าบ่อ	-	23 ถุง	นายภาณุวัฒน์ กระจ่างนที
380			48P	348333	1659269			ถนนข้างวัด	บ้านเขวาสินรินทร์	2	เขวาสินรินทร์	เขวาสินรินทร์	สุรินทร์	48P	348380	1659299	เหล็ก	100	84	20มิย.53	ท่อกรูชำรุด น้ำเต็มเข้าบ่อ	-	20 ถุง	นายภาณุวัฒน์ กระจ่างนที
381			48P	352967	1665464			ฝั่งถนน ติดโรงเรียน	บ้านกันทรัง	8	บึง	เขวาสินรินทร์	สุรินทร์	48P	353026	1665488	เหล็ก	100	62	22มิย.53	ท่อกรูชำรุด	-	13 ถุง	นายภาณุวัฒน์ กระจ่างนที
382			48P	353957	1665201			สวนเกษตรชุมชน	บ้านแดง	7	บึง	เขวาสินรินทร์	สุรินทร์	48P	350975	1665217	เหล็ก	150	60	24มิย.53	ท่อกรู ท่อกรองชำรุด มีประปา	-	27 ถุง	นายภาณุวัฒน์ กระจ่างนที
383			48P	353077	1655355			กลางหมู่บ้านทรงกลก	บ้านระงอล	4	ปราสาททอง	เขวาสินรินทร์	สุรินทร์	48P	352973	1655435	เหล็ก	100	72	26มิย.53	ท่อกรู ท่อกรองชำรุด มีประปา	-	17 ถุง	นายภาณุวัฒน์ กระจ่างนที
384		32160202	48P	349614	1666184		อิสานเขียว	สาธารณะ	บ้านเนินง	2	บึง	เขวาสินรินทร์	สุรินทร์	48P	349574	1666202	เหล็ก	100	36	4-6 เมษายน 2553	ท่อกรู - ท่อกรอง ชำรุด	0.988	3 ถุง	นายสาทิพย์ จันคำใจ
385			48P	332945	1676032		อนามัย	ที่สาธารณะ	บ้านนานวน	14	เมืองสิง	จอมพระ	สุรินทร์	48P	332922	1676041	เหล็ก	100	36	7-9มิย.53	น้ำน้อย	130	4 ถุง	นายอำนาจ บุญนิวัฒน์
386			48P	330303	1699520		กรมโยธาธิการ	สาธารณะ	บ้านโนนทองกลาง	21	ชุมพลบุรี	ชุมพลบุรี	สุรินทร์	48P	329345	1699272	เหล็ก	150	42	24-26 มีนาคม 2553	บ่อชำรุด	0.756	4 ถุง	นายอำนาจ บุญนิวัฒน์
387			48P	331810	1699079		เมืองปักธงชัย	สาธารณะ	บ้านโนนสาหรหมือ	12	ชุมพลบุรี	ชุมพลบุรี	สุรินทร์	48P	332204	1698855	เหล็ก	100	36	27-29 มีนาคม 2553	น้ำกร่อย	0.288	3 ถุง	นายอำนาจ บุญนิวัฒน์
388			48P	331810	1699079		กทช	สาธารณะ	บ้านโนนสาหรหมือ	21	ชุมพลบุรี	ชุมพลบุรี	สุรินทร์	48P	331712	1699104	เหล็ก	150	42	30มีนาคม-1 เมษายน 2553	เลิกใช้	1.305	4 ถุง	นายอำนาจ บุญนิวัฒน์
389			48P	332587	1698647		กทช	ศาลากลางบ้าน	บ้านหนองบึง	17	ชุมพลบุรี	ชุมพลบุรี	สุรินทร์	48P	332578	1698660	เหล็ก	150	36	2-4 เมษายน 2553	บ่อชำรุด	1.575	4 ถุง	นายอำนาจ บุญนิวัฒน์
390			48P	332087	1698099		รพช.	สาธารณะ	บ้านหนองแค	6	ชุมพลบุรี	ชุมพลบุรี	สุรินทร์	48P	332060	1698309	เหล็ก	100	24	5-7 เมษายน 2553	บ่อชำรุด-เลิกใช้	1.15	3 ถุง	นายอำนาจ บุญนิวัฒน์
391			48P	984689	1699206		รพช.	สำนักงาน อบต.ค้อวัง	บ้านแคน กุ่มกระเทียม	7	นาหนองไผ่	ชุมพลบุรี	สุรินทร์	48P	347224	1694278	เหล็ก	100	42	14มิย.53	บ่อชำรุด	-	19 ถุง	นายศิริพงษ์ ดังสาภาค
392			48P	340727	1696903		กทช	สาธารณะ	บ้านกระสัง	6	นาหนองไผ่	ชุมพลบุรี	สุรินทร์	48P	340779	1696995	เหล็ก	150	30	8-10 เมษายน 2553	เลิกใช้	1.35	3 ถุง	นายอำนาจ บุญนิวัฒน์
393			48P	340727	1696903		รพช.	สาธารณะ	บ้านกระสัง(คูน้ำน้อย)	6	นาหนองไผ่	ชุมพลบุรี	สุรินทร์	48P	341237	1696986	เหล็ก	150	24	11-13 เมษายน 2553	บ่อชำรุด	1.305	4 ถุง	นายอำนาจ บุญนิวัฒน์
394			48P	340589	1694555		ร.พ.ช	สาธารณะ	บ้านผักนึ่ง	9	นาหนองไผ่	ชุมพลบุรี	สุรินทร์	48P	340675	1694612	เหล็ก	150	42	22-24 เมษายน 2553	น้ำน้อย ท่อกรูชำรุด	1.98	4 ถุง	นายอำนาจ บุญนิวัฒน์
395			48P	340589	1694555		รพช	สาธารณะ	บ้านผักนึ่ง	9	นาหนองไผ่	ชุมพลบุรี	สุรินทร์	48P	340307	1694347	เหล็ก	100	36	25-27 เมษายน 2553	น้ำกร่อย มีประปาแล้ว	1.95	4 ถุง	นายอำนาจ บุญนิวัฒน์
396			48P	340589	1694555		กทช	สาธารณะ	บ้านผักนึ่ง	9	นาหนองไผ่	ชุมพลบุรี	สุรินทร์	48P	340705	1694767	เหล็ก	150	36	28-30 เมษายน 2553	น้ำน้อยมีประปาแล้ว	0.647	4 ถุง	นายอำนาจ บุญนิวัฒน์
397			48P	338369	1697794		รพช	สาธารณะ	บ้านจันทรหอม	13	นาหนองไผ่	ชุมพลบุรี	สุรินทร์	48P	338229	1697817	เหล็ก	100	24	1-3 พฤษภาคม 2553	น้ำน้อยมีประปาแล้ว	1.95	4 ถุง	นายอำนาจ บุญนิวัฒน์
398			48P	335236	1697413		รพช	สาธารณะ	บ้านโนนคาส้าน	10	นาหนองไผ่	ชุมพลบุรี	สุรินทร์	48P	335231	1697402	เหล็ก	150	30	4-6 พฤษภาคม 2553	น้ำกร่อย มีประปาแล้ว	0.54	4 ถุง	นายอำนาจ บุญนิวัฒน์

รายงานผลการอุดกลบบ่อบาดาล ปี 2553

สำนักทรัพยากรน้ำบาดาล เขต 5 จังหวัดนครราชสีมา

ลำดับ ที่	รหัส แผน	รหัส หมู่บ้าน	พิกัดหมู่บ้าน			หมายเลขบ่อ	หน่วย งานที่ เจาะ	สถาน ที่ตั้ง/จุด สังเกต	ชื่อบ้าน	หมู่ ที่	ตำบล	อำเภอ	จังหวัด	พิกัดบ่อบาดาล			ข้อมูลบ่อบาดาลที่อุด			ว/ด/ป ที่เสร็จ	สาเหตุของ การอุด กลบ	วัสดุที่ใช้อุด		หัวหน้าหน่วย
			ZONE	UTM E	UTM N									ชนิด บ่อ	ขนาด บ่อ (มม.)	ความ ลึก บ่อ(ม)	ดิน เหนียว (ม')	ซีเมนต์ (ถุง)						
399			48P	958350	1700010		กทธ.	วัด	บ้านจิ้ว	8	ชะวีก	ชุมพลบุรี	สุรินทร์	48P	313778	1696507	PVC	150	48	8มิย.53	น้ำเต็มเข้าบ่อ	-	25 ถุง	นายศิริพงษ์ ต่างสาภาค
400			48P	951784	1701980		รพช.	สถานีวิทยุ	บ้านโนนจาน	6	ชะวีก	ชุมพลบุรี	สุรินทร์	48P	307189	1698719	เหล็ก	100	60	10มิย.53	น้ำกร่อยบ่อชำรุด	-	22 ถุง	นายศิริพงษ์ ต่างสาภาค
401			48P	951784	1701980		กทธ.	ที่บ้านขลุ่ย	บ้านโนนจาน	6	ชะวีก	ชุมพลบุรี	สุรินทร์	48P	307743	1698838	เหล็ก	150	48	12มิย.53	บ่อชำรุด	-	19 ถุง	นายศิริพงษ์ ต่างสาภาค
402			48P	306964	1700679		รพช.	สาธารณะ	บ้านโคกเพชร	5	ชะวีก	ชุมพลบุรี	สุรินทร์	48P	306910	1700605	เหล็ก	150	30	15-17 มีนาคม 2553	บ่อชำรุด	0.54	3 ถุง	นายอำนาจ บุญนิวัฒน์
403			48P	306964	1700679		รพช.	สาธารณะ	บ้านโคกเพชร	5	ชะวีก	ชุมพลบุรี	สุรินทร์	48P	306749	1700646	เหล็ก	150	30	18-20 มีนาคม 2553	น้ำกร่อย	0.54	4 ถุง	นายอำนาจ บุญนิวัฒน์
404			48P	306964	1700679		กทธ.	สาธารณะ	บ้านโคกเพชร	5	ชะวีก	ชุมพลบุรี	สุรินทร์	48P	306819	1700454	เหล็ก	125	30	21-23 มีนาคม 2553	น้ำกร่อย	0.36	3 ถุง	นายอำนาจ บุญนิวัฒน์
405			48P	321798	1700238		กร โยธา	โรงเรียน	บ้านสำโรง	10	ศรีณรงค์	ชุมพลบุรี	สุรินทร์	48P	321798	1700238	เหล็ก	150	30	19-21 เมษายน 2553	น้ำน้อย ท่อกรุชำรุด	1.89	4 ถุง	นายอำนาจ บุญนิวัฒน์
406			48P	990385	1698994		ทป.	ที่บ้านนาเวียง	บ้านโนนพิลา	5	หนองเรือ	ชุมพลบุรี	สุรินทร์	48P	345491	1694724	เหล็ก	150	60	16มิย.53	ท่อกรองแตก	-	29 ถุง	นายศิริพงษ์ ต่างสาภาค
407			48P	992526	1698032		ทป.	ที่บ้านนาขลุ่ย	บ้านขามเก่า	8	หนองเรือ	ชุมพลบุรี	สุรินทร์	48P	347757	1693324	เหล็ก	150	60	18มิย.53	ท่อกรุ ท่อกรองแตก	-	31 ถุง	นายศิริพงษ์ ต่างสาภาค
408			48P	108421	1693604		กรมอนามัย	ที่บ้านนาเวียง	บ้านหนองขาม	17	บัวโลก	ท่าตูม	สุรินทร์	48P	3636391	1688767	เหล็ก	100	70	20มิย.53	ท่อกรองแตก	-	25 ถุง	นายศิริพงษ์ ต่างสาภาค
409			48P	365463	1689932		กทธ.	ที่สาธารณะ	บ้านหนองเม็ก	13	บัวโลก	ท่าตูม	สุรินทร์	48P	365121	1689880	เหล็ก	125	42	4-6มิย.53	น้ำไหลนอง	1.32	4 ถุง	นายอำนาจ บุญนิวัฒน์
410			48P				รพช.	บ้านนาเวียง	บ้านโนนคู่	2	คำฝาง	โนนนาทราย	สุรินทร์	48P	3834881	1679725	เหล็ก	150	42	20มิย.53	ท่อกรุแตก มีกลิ่น เป็นสนิม	-	26 ถุง	นายอัคราทร ศิลแสน
411			48P	385849	1677963		กรมโยธา	สาธารณะ	บ้านนาแก่น	8	คำฝาง	โนนนาทราย	สุรินทร์	48P	385882	1977920	เหล็ก	100	48	30 เมษายน 2553	น้ำน้อยคิดเครื่องสูบน้ำไม่ได้	1.034	4 ถุง	นายสาทิพย์ จันคำใจ
412			48P	385849	1677936		สปก	สาธารณะ	บ้านนาแก่น	8	คำฝาง	โนนนาทราย	สุรินทร์	48P	385949	1677953	เหล็ก	150	42	3 พฤษภาคม 2553	น้ำน้อยคิดเครื่องสูบน้ำไม่ได้	1.431	5 ถุง	นายสาทิพย์ จันคำใจ
413			48P	385849	1677936		อิสานเขียว	สาธารณะ	บ้านนาแก่น	8	คำฝาง	โนนนาทราย	สุรินทร์	48P	385893	1677924	เหล็ก	150	36	6 พฤษภาคม 2553	น้ำน้อย เลิกใช้	1.223	4 ถุง	นายสาทิพย์ จันคำใจ
414			48P	386706	1681718		อนามัย	สาธารณะ	บ้านอีเสด	12	คำฝาง	โนนนาทราย	สุรินทร์	48P	386705	1681743	เหล็ก	100	42	9 พฤษภาคม 2553	น้ำน้อย เลิกใช้	0.961	4 ถุง	นายสาทิพย์ จันคำใจ
415			48P				กทธ.	โรงเรียน	บ้านหนองบัวคำ	14	โนน	โนนนาทราย	สุรินทร์	48P	381028	1681017	เหล็ก	100	36	22มิย.53	น้ำแห้ง, ท่อกรุชำรุด	-	20 ถุง	นายอัคราทร ศิลแสน
416			48P	383905	1677316		รพช.	วัดร้าง	บ้านผักไหม	4	โนน	โนนนาทราย	สุรินทร์	48P	383916	1677304	เหล็ก	150	52	1-3กค.53	น้ำน้อยท่อกรุชำรุด	2.286	3 ถุง	นายสาทิพย์ จันคำใจ
417			48P	384015	1677136		รพช.	ที่สาธารณะ	บ้านผักไหม	4	โนน	โนนนาทราย	สุรินทร์	48P	384	1677	เหล็ก	100	42	4-6กค.53	น้ำน้อยท่อกรุชำรุด	1.261	3 ถุง	นายสาทิพย์ จันคำใจ
418			48P	384214	1677183		รพช.	ที่สาธารณะ	บ้านผักไหม	4	โนน	โนนนาทราย	สุรินทร์	48P	384218	1677224	เหล็ก	100	42	7-9กค.53	น้ำน้อยท่อกรุชำรุด	1.311	3 ถุง	นายสาทิพย์ จันคำใจ
419			48P	384020	1677324		อิสานเขียว	ที่สาธารณะ	บ้านผักไหม	4	โนน	โนนนาทราย	สุรินทร์	48P	384003	1677338	เหล็ก	125	36	10-12กค.53	ท่อกรุชำรุด	2.11	3 ถุง	นายสาทิพย์ จันคำใจ
420			48P	378326	1673726		อนามัย	วัด	บ้านเป็นเย็น	8	หนองเทพ	โนนนาทราย	สุรินทร์	48P	378366	1673774	เหล็ก	100	48	13-15กค.53	น้ำน้อยท่อกรุชำรุด	1.284	3 ถุง	นายสาทิพย์ จันคำใจ
421			48P	378326	1673726		อนามัย	วัด	บ้านเป็นเย็น	8	หนองเทพ	โนนนาทราย	สุรินทร์	48P	378301	1673752	เหล็ก	100	42	16-18กค.53	น้ำน้อยท่อกรุชำรุด	1.186	2 ถุง	นายสาทิพย์ จันคำใจ
422			48P				กทธ.	ที่สาธารณะ	บ้านโนนสัน	6	หนองหลวง	โนนนาทราย	สุรินทร์	48P	384810	1684133	เหล็ก	150	30	1-3กค.53	น้ำเต็ม	0.522	3 ถุง	นายเสงี่ยม คุ้มขุนทด
423		32050115	48P	326835	1622781	CC 363	กรมทรัพย์	สาธารณะ	บ้านโขงขวาง	15	ก้งแอน	ปราสาท	สุรินทร์	48P	326835	1622781	เหล็ก	125	48	20-22มีนาคม 2553	ท่อกรุ - ท่อกรองชำรุด น้ำน้อย	1.563	6 ถุง	นายสาทิพย์ จันคำใจ

รายงานผลการอุดกลบบ่อบาดาล ปี 2553

สำนักทรัพยากรน้ำบาดาล เขต 5 จังหวัดนครราชสีมา

ลำดับ ที่	รหัส แผน	รหัส หมู่บ้าน	พิกัดหมู่บ้าน			หมายเลขบ่อ	หน่วย งานที่ เจาะ	สถาน ที่ตั้ง/จุด สังเกต	ชื่อบ้าน	หมู่ ที่	ตำบล	อำเภอ	จังหวัด	พิกัดบ่อบาดาล			ข้อมูลบ่อบาดาลที่อุด			ว/ด/ป ที่เสร็จ	สาเหตุของ การอุด กลบ	วัสดุที่ใช้อุด		หัวหน้าหน่วย
			ZONE	UTM E	UTM N									ชนิด บ่อ	ขนาด บ่อ (มม.)	ความ ลึก บ่อ(ม)	ดิน เหนียว (ม ³)	ซีเมนต์ (ถุง)						
424		32050115	48P	326816	1622770		กรมอนามัย	สาธารณะ	บ้านโซงซาง	15	ก้งแอน	ปราสาท	สุรินทร์	48P	326341	1622729	เหล็ก	150	42	23-25 มีนาคม 2553	ท่อกรู - ท่อกรอง ชำรุด	1.102	7 ถุง	นายสชาติชัย จันคำใจ
425		32050115	48P	327996	1607521		อิสานเขียว	สาธารณะ	บ้านร่มเย็น	19	โลกสะอาด	ปราสาท	สุรินทร์	48P	327983	1607520	เหล็ก	100	36	26-28 มีนาคม 2553	ท่อกรู - ท่อกรอง ชำรุด-น้ำน้อย	1.15	5 ถุง	นายสชาติชัย จันคำใจ
426		32050618	48P	337323	1618310		รพช.	ศาลากลางบ้าน	บ้านปอยจุม	18	ตาบา	ปราสาท	สุรินทร์	48P	337328	1618317	เหล็ก	150	40	29-31 มีนาคม 2553	ท่อกรู - ท่อกรอง ชำรุด	1.116	6 ถุง	นายสชาติชัย จันคำใจ
427							กทช.	ที่สาธารณะ	บ้านกระวี	3	บ้านไทร	ปราสาท	สุรินทร์	48P	350735	1618319	เหล็ก	100	24	13-15กค.53	น้ำเค็ม	0.184	3 ถุง	นายเสงี่ยม สบขุนทด
428			48P	335362	1672846		กรป.กลาง	บ้านก้านกาแก้ว	กาเกาะ	8	กาเกาะ	เมือง	สุรินทร์	48P	335128	1672665	เหล็ก	100	30	9 มีนาคม 2553	ท่อกรูชำรุด	-	24 ถุง	นายอัครราช ศิลแสน
429			48P	335362	1672846		กทช	57 หมู่8 กาเกาะ	กาเกาะ	8	กาเกาะ	เมือง	สุรินทร์	48P	33525	1672008	เหล็ก	150	30.5	11 มีนาคม 2553	เครื่องสูบน้ำมือโยกชำรุด	-	24 ถุง	นายอัครราช ศิลแสน
430			48P	335362	1672846		กทช	94 หมู่8 กาเกาะ	กาเกาะ	8	กาเกาะ	เมือง	สุรินทร์	48P	335216	1672446	เหล็ก	150	42	13 มีนาคม 2553	เครื่องสูบน้ำมือโยกชำรุด	-	24 ถุง	นายอัครราช ศิลแสน
431			48P	335362	1672846		กทช	53 หมู่8 กาเกาะ	กาเกาะ	8	กาเกาะ	เมือง	สุรินทร์	48P	334634	1672036	เหล็ก	150	42.5	15 มีนาคม 2553	เครื่องสูบน้ำมือโยกชำรุด	-	24 ถุง	นายอัครราช ศิลแสน
432			48P	335362	1672846		กทช	84 หมู่8 กาเกาะ	กาเกาะ	8	กาเกาะ	เมือง	สุรินทร์	48P	335491	1672266	เหล็ก	150	48	17 มีนาคม 2553	เครื่องสูบน้ำมือโยกชำรุด	-	24 ถุง	นายอัครราช ศิลแสน
433			48P	335014	1673061		กทช	ศาลากลางบ้าน	ตาเมาะ	2	กาเกาะ	เมือง	สุรินทร์	48P	335008	1673074	เหล็ก	150	42	19 มีนาคม 2553	บ่อชำรุด	-	24 ถุง	นายอัครราช ศิลแสน
434			48P	338079	1670094		รพช.	18 หมู่4 กาเกาะ	สังแก	4	กาเกาะ	เมือง	สุรินทร์	48P	338027	1670087	เหล็ก	100	36	21 มีนาคม 2553	เครื่องสูบน้ำมือโยกชำรุด	-	24 ถุง	นายอัครราช ศิลแสน
435			48P	335802	1671704		รพช.	ศาลากลางบ้าน	สะเดา	11	กาเกาะ	เมือง	สุรินทร์	48P	336215	1671663	เหล็ก	100	36	23 มีนาคม 2553	บ่อชำรุด	-	24 ถุง	นายอัครราช ศิลแสน
436			48P	335802	1671704		รพช.	เลขที่1 หมู่11	สะเดา	11	กาเกาะ	เมือง	สุรินทร์	48P	335803	167636	เหล็ก	100	36	25 มีนาคม 2553	บ่อชำรุด	-	24 ถุง	นายอัครราช ศิลแสน
437			48P	340541	1671083		รพช.	สาธารณะ	กำจัด	1	กาเกาะ	เมือง	สุรินทร์	48P	340559	1671151	เหล็ก	150	36	27 มีนาคม 2553	ปริมาณน้ำน้อย	-	24 ถุง	นายอัครราช ศิลแสน
438			48P	335947	1671787			ขอมเวระลงเข้บวัด	บ้านสะเดา	11	กาเกาะ	เมือง	สุรินทร์	48P	335640	1671859	เหล็ก	100	23	20มิย.53	ท่อกรูชำรุด	-	23 ถุง	นายบัญชา ขว่ม่วง
439			48P	335947	1671787		กทช.	ขอมเวระลงเข้บวัด	บ้านสะเดา	11	กาเกาะ	เมือง	สุรินทร์	48P	335701	1671873	เหล็ก	100	36	22มิย.53	ท่อกรูชำรุด	-	23 ถุง	นายบัญชา ขว่ม่วง
440		32011009	48P	338279	1654422		กรมทรัพยากร	สาธารณะ	บ้านตาเต็น	9	แกใหญ่	เมือง	สุรินทร์	48P	338270	1654433	เหล็ก	150	24	1-3 เมษายน 2553	ท่อกรู - ท่อกรอง ชำรุด-น้ำน้อย	1.104	3 ถุง	นายสชาติชัย จันคำใจ
441			48P	333909	1641432			สนามบอลโรงเรียน	บ้านกรอนใต้	9	เลนิขง	เมือง	สุรินทร์	48P	333983	1641584	เหล็ก	100	72	8มิย.53	ท่อกรู ท่อกรองชำรุด มีประปา	-	19 ถุง	นายทศกฤต ภิรมย์จันทร์
442			48P	330609	1641816			กลางหมู่บ้าน	บ้านอังกกรวง	5	ตระแสง	เมือง	สุรินทร์	48P	330593	1641820	เหล็ก	150	66	10มิย.53	ท่อกรู ท่อกรองชำรุด มีประปา	-	29 ถุง	นายทศกฤต ภิรมย์จันทร์
443			48P	346010	1627780		กองทัพบก	อู่ฝึกถนนร.ร.วัง	เสกแ	8	ตาอ้อ	เมือง	สุรินทร์	48P	345950	1627658	เหล็ก	150	60	23 มีนาคม 2553	น้ำน้อยบ่อชำรุด	-	16 ถุง	นายศิริพงษ์ ต่างสาคร
444			48P	346010	1627780	CC 0475	กทช	มีขิมขอมบอล โกรบิม	เสกแ	8	ตาอ้อ	เมือง	สุรินทร์	48P	345818	1627672	เหล็ก	100	24	25 มีนาคม 2553	น้ำน้อยบ่อชำรุด	-	16 ถุง	นายศิริพงษ์ ต่างสาคร
445			48P	3046501	1636054	CC 0513	กทช	มีขิมขอมบอล โกรบิม	ยาง	3	ตาอ้อ	เมือง	สุรินทร์	48P	346519	1635887	เหล็ก	125	24	27 มีนาคม 2553	มีขิมสูบน้ำมือโยก-บ่อชำรุด	-	21 ถุง	นายศิริพงษ์ ต่างสาคร
446			48P	349206	1631423		กรมอนามัย	ลิ้นจี่ขอมบอล โกรบิม	บ้านใต้ข้อม	12	ตาอ้อ	เมือง	สุรินทร์	48P	349112	1631342	เหล็ก	150	54	22มิย.53	ท่อกรู ท่อกรองแตก	-	28 ถุง	นายศิริพงษ์ ต่างสาคร
447			48P	344272	1626943		กทช.	บ้านมาเอือย ตมแก้ว	บ้านผักไหม	16	ตาอ้อ	เมือง	สุรินทร์	48P	347667	1627420	เหล็ก	150	54	24มิย.53	ท่อกรองแตก	-	31 ถุง	นายศิริพงษ์ ต่างสาคร
448			48P	347059	1627606			ศาลากลางบ้าน	บ้านกาเกาะ	9	ตาอ้อ	เมือง	สุรินทร์	48P	346773	1627641	เหล็ก	150	54	12มิย.53	ท่อกรู ท่อกรองชำรุด มีประปา	-	24 ถุง	นายทศกฤต ภิรมย์จันทร์

รายงานผลการอุทกถล่มบ่อบาดาล ปี 2553
สำนักทรัพยากรน้ำบาดาล เขต 5 จังหวัดนครราชสีมา

ลำดับ ที่	รหัส แผน	รหัส หมู่บ้าน	พิกัดหมู่บ้าน			หมายเลขบ่อ	หน่วย งานที่ เจาะ	สถาน ที่ตั้ง/จุด สังเกต	ชื่อบ้าน	หมู่ ที่	ตำบล	อำเภอ	จังหวัด	พิกัดบ่อบาดาล			ข้อมูลบ่อบาดาลที่จุด			ว/ด/ป ที่เสร็จ	สาเหตุของ การอุท กถล่ม	วัสดุที่ใช้จุด		หัวหน้าหน่วย	
			ZONE	UTM E	UTM N									ชนิด บ่อ	ขนาด บ่อ (มม.)	ความ ลึก บ่อ(ม)	ดิน เหนียว (ม')	ซีเมนต์ (ถุง)							
449			48P	349540	1625026		ศาลากลางบ้าน	บ้านชอง	10	คาอ่อง	เมือง	สุรินทร์	48P	349151	1624195	เหล็ก	150	60	14มิย.53	ท่อกรุ ท่อกรองชำรุด มีประปา	-	26	ถุง	นายทศกฤมิ ตรีจันทร์	
450			48P	344611	1637497		วังค้ำชูหนองบัวทองเย็น	บ้านจันรม	4	คาอ่อง	เมือง	สุรินทร์	48P	346117	1637495	เหล็ก	100	86	16มิย.53	น้ำเต็ม น้ำกร่อย	-	22	ถุง	นายทศกฤมิ ตรีจันทร์	
451			48P	342849	1635482		กองทัพบก	ท่าบ	3	เทนมีย์	เมือง	สุรินทร์	48P	342320	1635140	เหล็ก	150	40	9 มีนาคม 2553	หัวโขกขาด-บ่อชำรุด	-	31	ถุง	นายศิริพงษ์ ต่างสาถก	
452			48P	342849	1635482		ราชการ(บพ.ค)	ท่าบ	3	เทนมีย์	เมือง	สุรินทร์	48P	342248	1635593	เหล็ก	150	54	11 มีนาคม 2553	หัวโขกขาด-มีระบบประปาแล้ว	-	31	ถุง	นายศิริพงษ์ ต่างสาถก	
453			48P	342445	1636160	CC 0303	กทช	คาบเหนือ	5	เทนมีย์	เมือง	สุรินทร์	48P	341955	1636316	เหล็ก	125	30	13 มีนาคม2553	หัวโขกขาด-มีระบบประปาแล้ว	-	25	ถุง	นายศิริพงษ์ ต่างสาถก	
454			48P	341889	1637348		กทช	ระหาน	6	เทนมีย์	เมือง	สุรินทร์	48P	541905	1638123	เหล็ก	100	42	15 มีนาคม 2553	ไม่มีสูบลอยมือ-บ่อชำรุด	-	21	ถุง	นายศิริพงษ์ ต่างสาถก	
455			48P	339817	1631190	SC 0541	กทช	ร.ร.บ้านโคกปราสาท	10	เทนมีย์	เมือง	สุรินทร์	48P	338842	1631574	เหล็ก	125	42	17 มีนาคม 2553	ไม่มีสูบลอยมือ-บ่อชำรุด	-	24	ถุง	นายศิริพงษ์ ต่างสาถก	
456			48P	344355	1635784	CC 0511	กทช	เทนมีย์	1	เทนมีย์	เมือง	สุรินทร์	48P	344101	1634797	เหล็ก	150	24	19 มีนาคม 2553	หัวโขกขาด-บ่อชำรุด	-	18	ถุง	นายศิริพงษ์ ต่างสาถก	
457			48P	343706	1631017	SC 0623	กทช	ที่ดินของนายเอื้อ สุทธิย์	9	เทนมีย์	เมือง	สุรินทร์	48P	343054	1631372	เหล็ก	150	30	21 มีนาคม 2553	ไม่มีสูบลอยมือ-บ่อชำรุด	-	18	ถุง	นายศิริพงษ์ ต่างสาถก	
458			48P	344345	1628022		โยธา	บ้านเสม็ด	13	เทนมีย์	เมือง	สุรินทร์	48P	344033	1630157	เหล็ก	100	66	26มิย.53	ท่อกรองแตก	-	26	ถุง	นายศิริพงษ์ ต่างสาถก	
459			48P	329598	1639017		อิสานเขียว	ที่สาธารณะ	บ้านกระชุม(ศูนย์อภัย)	3	นาบัว	เมือง	สุรินทร์	48P	329413	1638797	เหล็ก	150	36	13-15พฤษภาคม2553	น้ำน้อย, บ่อชำรุด	1.125	4	ถุง	นายสาทิพย์ จันคำใจ
460			48P	329039	1637873		กทช.	ที่สาธารณะ	บ้านกระชุม	3	นาบัว	เมือง	สุรินทร์	48P	329046	1637851	เหล็ก	125	36	16-18พฤษภาคม2553	น้ำเหลืออง,เล็กใช้	1.046	4	ถุง	นายสาทิพย์ จันคำใจ
461			48P	353038	1651499		กทช.	ที่สาธารณะ	บ้านกาเกาะ	13	เมืองที	เมือง	สุรินทร์	48P	353033	1651497	เหล็ก	100	21	10-12พฤษภาคม2553	น้ำน้อย, บ่อชำรุด	0.343	3	ถุง	นายสาทิพย์ จันคำใจ
462			48P	347772	1638384		กทช.	ที่สาธารณะ	บ้านกระเกิด	8	ลำโรง	เมือง	สุรินทร์	48P	347965	1638806	เหล็ก	150	48	10-12มิย.53	น้ำน้อย มีประปาใช้แล้ว	0.864	5	ถุง	นายสาทิพย์ จันคำใจ
463			48P	373453	1698257		ร.พ.ช	สธ.บ้านแก	บ้านแก	10	แก	รัตนบุรี	สุรินทร์	48P	373422	16978283	เหล็ก	100	24	21 เมษายน 2553	น้ำน้อย น้ำเหลืออง ท่อกรุแตก	1.042	5	ถุง	นายสาทิพย์ จันคำใจ
464			48P	373453	1698257		ร.พ.ช	สธ.บ้านแก	บ้านแก	10	แก	รัตนบุรี	สุรินทร์	48P	373425	1698287	เหล็ก	100	24	24 เมษายน 2553	น้ำน้อย น้ำเหลืออง ท่อกรุแตก	1.067	4	ถุง	นายสาทิพย์ จันคำใจ
465			48P	373453	1698257		อิสานเขียว	สาธารณะ	บ้านแก	10	แก	รัตนบุรี	สุรินทร์	48P	373425	1698287	เหล็ก	150	36	27 เมษายน 2553	น้ำน้อย น้ำเหลือองเล็กใช้	1.067	3	ถุง	นายสาทิพย์ จันคำใจ
466							รพช.	ที่สาธารณะ	บ้านหนองคอด	8	ดอนเรด	รัตนบุรี	สุรินทร์	48P	394441	1697571	เหล็ก	150	21	4-6กค.53	น้ำเต็ม	0.36	2	ถุง	นายเสนาห์ คบขุนทด
467			48P				รพช.	บ้านเลขที่ 1	บ้านโนนคูณ	4	ทับใหญ่	รัตนบุรี	สุรินทร์	48P	382842	1792542	เหล็ก	150	48	8มิย.53	ท่อกรุแตก	-	24	ถุง	นายอัคราทร ศิลแสน
468			48P				กทช.	บ้านเลขที่ 1/2	บ้านโนนคูณ	4	ทับใหญ่	รัตนบุรี	สุรินทร์	48P	382890	1702659	เหล็ก	150	24	10มิย.53	ท่อกรุแตก, น้ำมีสนิม	-	20	ถุง	นายอัคราทร ศิลแสน
469			48P				รพช.	บ้านเลขที่ 1262	บ้านโนนแคน	2	ทับใหญ่	รัตนบุรี	สุรินทร์	48P	382490	1703036	เหล็ก	100	24	12มิย.53	ท่อกรุแตก, น้ำมีกลิ่น	-	24	ถุง	นายอัคราทร ศิลแสน
470			48P				กทช.	ที่สาธารณะ	บ้านโพธิ์	3	ทับใหญ่	รัตนบุรี	สุรินทร์	48P	381045	1705226	เหล็ก	150	36	14มิย.53	ท่อกรุแตก	-	22	ถุง	นายอัคราทร ศิลแสน
471			48P	380993	1703808		รพช	วัด	บ้านทับใหญ่	1	ทับใหญ่	รัตนบุรี	สุรินทร์	48P	380993	1703808	เหล็ก	150	30	7-9 พฤษภาคม 2553	น้ำกร่อย มีประปาแล้ว	0.54	4	ถุง	นายอำนาจ บุญนิวัฒน์
472			48P	381195	1703662		รพช	สาธารณะ	บ้านทับใหญ่	1	ทับใหญ่	รัตนบุรี	สุรินทร์	48P	381195	1703662	เหล็ก	150	30	10-12 พฤษภาคม 2553	น้ำกร่อย ท่อชำรุด	1.89	4	ถุง	นายอำนาจ บุญนิวัฒน์
473			48P	382104	1703128		กทช	สาธารณะ	บ้านโนนบก	5	ทับใหญ่	รัตนบุรี	สุรินทร์	48P	382104	1703128	เหล็ก	100	24	13-15 พฤษภาคม 2553	น้ำกร่อย ท่อชำรุด	1.25	4	ถุง	นายอำนาจ บุญนิวัฒน์

รายงานผลการอุดกลบบ่อบาดาล ปี 2553
สำนักทรัพยากรน้ำบาดาล เขต 5 จังหวัดนครราชสีมา

ลำดับ ที่	รหัส แผน	รหัส หมู่บ้าน	พิกัดหมู่บ้าน			หมายเลขบ่อ	หน่วย งานที่ เจาะ	สถาน ที่ตั้ง/จุด สังเกต	ชื่อบ้าน	หมู่ ที่	ตำบล	อำเภอ	จังหวัด	พิกัดบ่อบาดาล			ข้อมูลบ่อบาดาลที่อุด			ว/ด/ป ที่เสร็จ	สาเหตุของ การอุด กลบ	วัสดุที่ใช้อุด		หัวหน้าหน่วย	
			ZONE	UTM E	UTM N									ชนิด บ่อ	ขนาด บ่อ (มม.)	ความ ลึก บ่อ(ม)	ดิน เหนียว (ม')	ซีเมนต์ (ถุง)							
474			48P				รพช.	บ้านสพ. 26 หมู่ 11	บ้านเหล่าม่วง	11	ธาตุ	รัตนบุรี	สุรินทร์	48P	3874551	1695301	เหล็ก	100	42	18มิย.53	ท่อกรงชำรุด มีสิ่งหลง เป็นขี้ม	-	28	ถุง	นายอัคราทรร คือแสน
475			48P	384787	1693274		รพช.	ที่สาธารณะ	บ้านคู	12	ธาตุ	รัตนบุรี	สุรินทร์	48P	384748	1693350	เหล็ก	150	36	10-12มิย.53	น้ำน้อย, มีประปาใช้แล้ว	0.648	4	ถุง	นายอำนาจ บุญนิวัฒน์
476			48P	388907	1694896		กทช.	ที่สาธารณะ	บ้านโนนคาล	14	ธาตุ	รัตนบุรี	สุรินทร์	48P	389111	1694950	เหล็ก	125	30	13-15มิย.53	น้ำเหลือ	1.44	4	ถุง	นายอำนาจ บุญนิวัฒน์
477			48P	386617	1693190		โยธา	ที่สาธารณะ	บ้านแคน	9	ธาตุ	รัตนบุรี	สุรินทร์	48P	386674	1693345	เหล็ก	150	30	16-18มิย.53	น้ำเหลือ, มีประปาใช้แล้ว	1.62	4	ถุง	นายอำนาจ บุญนิวัฒน์
478			48P	101571	1698394		กทช.	ที่สาธารณะ	บ้านน้ำเขียว	6	น้ำเขียว	รัตนบุรี	สุรินทร์	48P	370782	1693886	PVC	150	40	4-6มิย.53	น้ำเต็ม บ่อแตก	0.702	3	ถุง	นายเสน่ห์ สมขุนทด
479					1699211		โยธา	ที่สาธารณะ	บ้านยางชุม	8	ไผ่	รัตนบุรี	สุรินทร์	48P	382704	1694008	เหล็ก	100	24	22-24มิย.53	น้ำเต็ม	0.184	2	ถุง	นายเสน่ห์ สมขุนทด
480			48P				กทช.	วัด	บ้านคอนสวรรค์	5	ไผ่	รัตนบุรี	สุรินทร์	48P	383614	1696827	PVC	150	27	25-27มิย.53	บ่อแตก ทรายเข้าบ่อ	0.468	3	ถุง	นายเสน่ห์ สมขุนทด
481							รพช.	ที่สาธารณะ	บ้านคอนสวรรค์	5	ไผ่	รัตนบุรี	สุรินทร์	48P	383458	1696870	เหล็ก	100	24	28-30มิย.53	น้ำเต็ม	0.184	3	ถุง	นายเสน่ห์ สมขุนทด
482			48P	374218	1694345		กทช.	ที่สาธารณะ	บ้านหนองกา	13	รัตนบุรี	รัตนบุรี	สุรินทร์	48P	374240	1694345	เหล็ก	150	30	13-15มิย.53	น้ำน้อยเลิกใช้	0.967	5	ถุง	นายสาทิพย์ จันคำใจ
483			48P	374218	1694345		กทช.	ที่สาธารณะ	บ้านหนองกา	13	รัตนบุรี	รัตนบุรี	สุรินทร์	48P	374195	1694153	เหล็ก	100	24	16-18มิย.53	น้ำน้อยเลิกใช้	0.817	4	ถุง	นายสาทิพย์ จันคำใจ
484			48P	374218	1694345		กทช.	ที่สาธารณะ	บ้านหนองกา	13	รัตนบุรี	รัตนบุรี	สุรินทร์	48P	374047	1694170	เหล็ก	125	24	19-21มิย.53	น้ำน้อยเลิกใช้	0.936	4	ถุง	นายสาทิพย์ จันคำใจ
485			48P	375863	1691366		โยธา	ที่สาธารณะ	บ้านฝ่อใหญ่	11	รัตนบุรี	รัตนบุรี	สุรินทร์	48P	375855	1691386	เหล็ก	150	36	22-24มิย.53	น้ำเหลือเลิกใช้	1.053	5	ถุง	นายสาทิพย์ จันคำใจ
486			48P	376029	1691243		รพช.	ที่สาธารณะ	บ้านฝ่อใหญ่	11	รัตนบุรี	รัตนบุรี	สุรินทร์	48P	376037	1691256	เหล็ก	100	36	25-27มิย.53	น้ำเหลือเลิกใช้	1.063	5	ถุง	นายสาทิพย์ จันคำใจ
487			48P	376808	1690793		รพช.	ที่สาธารณะ	บ้านฝ่อน้อย	17	รัตนบุรี	รัตนบุรี	สุรินทร์	48P	376818	1690800	เหล็ก	100	36	28-30มิย.53	น้ำเหลือเลิกใช้	1.075	5	ถุง	นายสาทิพย์ จันคำใจ
488			48P				รพช.	วัด	บ้านนาตุ่น	3	หนองบัวทอง	รัตนบุรี	สุรินทร์	48P	382801	1700641	เหล็ก	100	36	16มิย.53	ท่อกรงชำรุด	-	26	ถุง	นายอัคราทรร คือแสน
489			48P	382357	1702697		กรมโยธา	โรงเรียน	บ้านหนองเหล็ก	5	หนองบัวทอง	รัตนบุรี	สุรินทร์	48P	383357	1702697	เหล็ก	100	24	16-18 พฤษภาคม 2553	น้ำน้อยมีประปาแล้ว	1.99	4	ถุง	นายอำนาจ บุญนิวัฒน์
490			48P	385830	1702123		กทช.	ที่สาธารณะ	บ้านอ้อ	3	หนองบัวทอง	รัตนบุรี	สุรินทร์	48P	385539	1702051	เหล็ก	125	30	19-21มิย.53	น้ำน้อย	1.44	4	ถุง	นายอำนาจ บุญนิวัฒน์
491			48P	385140	1699609		กทช.	ที่สาธารณะ	บ้านสำโรง	9	หนองบัวทอง	รัตนบุรี	สุรินทร์	48P	385324	1699519	เหล็ก	100	24	22-24มิย.53	น้ำเหลือ	1.5	4	ถุง	นายอำนาจ บุญนิวัฒน์
492			48P	385140	1699609		รพช.	ที่สาธารณะ	บ้านสำโรง	9	หนองบัวทอง	รัตนบุรี	สุรินทร์	48P	385172	1699597	เหล็ก	100	24	25-27มิย.53	น้ำเหลือ	1.25	5	ถุง	นายอำนาจ บุญนิวัฒน์
493			48P	102391	1692975		โยธา	ที่สาธารณะ	บ้านกกข่า	9	หนองบัวบาน	รัตนบุรี	สุรินทร์	48P	375080	1687741	เหล็ก	100	30	7-9มิย.53	น้ำเต็ม	0.232	3	ถุง	นายเสน่ห์ สมขุนทด
494			48P	1020391	1692975		รพช.	ที่สาธารณะ	บ้านกกข่า	9	หนองบัวบาน	รัตนบุรี	สุรินทร์	48P	375313	1688409	เหล็ก	150	34	10-12มิย.53	น้ำเหลือ	0.594	3	ถุง	นายเสน่ห์ สมขุนทด
495			48P	1020391	1692975		โยธา	ที่สาธารณะ	บ้านกกข่า	9	หนองบัวบาน	รัตนบุรี	สุรินทร์	48P	375011	1687615	เหล็ก	100	30	13-15มิย.53	น้ำน้อย บ่อตัน	0.232	3	ถุง	นายเสน่ห์ สมขุนทด
496			48P	1021017	1691030		โยธา	ที่สาธารณะ	บ้านขาม	3	หนองบัวบาน	รัตนบุรี	สุรินทร์	48P	375746	1686402	เหล็ก	100	30	16-18มิย.53	น้ำเต็ม	0.232	3	ถุง	นายเสน่ห์ สมขุนทด
497			48P		1689223		รพช.	ที่สาธารณะ	บ้านดินแดง	5	หนองบัวบาน	รัตนบุรี	สุรินทร์	48P	374264	1684049	เหล็ก	100	30	19-21มิย.53	น้ำเต็ม	0.184	2	ถุง	นายเสน่ห์ สมขุนทด
498			48P	374181	1657647		กทช.	ที่สาธารณะ	บ้านนารุ่ง	3	นารุ่ง	ศรีขรภูมิ	สุรินทร์	48P	374333	1657601	เหล็ก	125	30	7-9มิย.53	น้ำน้อย มีประปาใช้แล้ว	0.984	5	ถุง	นายสาทิพย์ จันคำใจ

รายงานผลการอุดกลบบ่อบาดาล ปี 2553

สำนักทรัพยากรน้ำบาดาล เขต 5 จังหวัดนครราชสีมา

ลำดับ ที่	รหัส แผน	รหัส หมู่บ้าน	พิกัดหมู่บ้าน			หมายเลขบ่อ	หน่วย งานที่ เจาะ	สถาน ที่ตั้ง/จุด สังเกต	ชื่อบ้าน	หมู่ ที่	ตำบล	อำเภอ	จังหวัด	พิกัดบ่อบาดาล			ข้อมูลบ่อบาดาลที่อุด			ว/ด/ป ที่เสร็จ	สาเหตุของ การอุด กลบ	วัสดุที่ใช้อุด		หัวหน้าหน่วย
			ZONE	UTM E	UTM N									ชนิด บ่อ	ขนาด บ่อ (มม.)	ความ ลึก บ่อ(ม)	ดิน เหนียว (ม')	ซีเมนต์ (ถุง)						
499			48P				รพช.	บ้านเลขที่ 26 หมู่ 8	บ้านหนองคู	8	โพนโก	สนม	สุรินทร์	48P	366720	1684382	เหล็ก	100	42	24มิย.53	น้ำน้อย, ท่อกรูชำรุด	-	20 ถุง	นายอัคราทร สีอแสน
500			48P	101300	1692495		กทธ.	บ้านเลขที่ 14	บ้านโพนโก	11	โพนโก	สนม	สุรินทร์	48P	367848	1637542	เหล็ก	150	42	26มิย.53	ท่อกรูชำรุด	-	24 ถุง	นายอัคราทร สีอแสน
501			48P	365949	1688136		กทธ.	วัด	บ้านโพนควน	1	โพนโก	สนม	สุรินทร์	48P	365949	1688136	เหล็ก	150	30	28-30มิย.53	น้ำน้อย	1.53	6 ถุง	นายอำนาจ บุญนิวัฒน์
502			48P	365504	1685029		รพช.	วัด	บ้านโนนเปือย	7	โพนโก	สนม	สุรินทร์	48P	365504	1685029	เหล็ก	150	36	1-3กค.53	น้ำน้อย, กร่อย	0.648	7 ถุง	นายอำนาจ บุญนิวัฒน์
503			48P	366870	1684384		รพช.	ที่สาธารณะ	บ้านหนองคู	8	โพนโก	สนม	สุรินทร์	48P	366828	1684362	เหล็ก	150	30	4-6กค.53	น้ำเหลือ	1.35	8 ถุง	นายอำนาจ บุญนิวัฒน์
504			48P	366870	1684384		รพช.	ที่สาธารณะ	บ้านหนองคู	8	โพนโก	สนม	สุรินทร์	48P	366628	1684405	เหล็ก	150	30	7-9กค.53	น้ำเหลือ	0.54	9 ถุง	นายอำนาจ บุญนิวัฒน์
505			48P	367594	1686154		กทธ.	ศูนย์เด็กเล็ก	บ้านเป่า	4	โพนโก	สนม	สุรินทร์	48P	367567	1686088	เหล็ก	150	30	10-12กค.53	น้ำน้อย	1.26	10 ถุง	นายอำนาจ บุญนิวัฒน์
506			48P	366503	1688319		กรมอนามัย	ที่สาธารณะ	บ้านเปือยป่าน	3	โพนโก	สนม	สุรินทร์	48P	366469	1688359	เหล็ก	150	30	13-15กค.53	น้ำเหลือ	1.08	11 ถุง	นายอำนาจ บุญนิวัฒน์
507			48P	367981	1687595		รพช.	ที่สาธารณะ	บ้านโพนโก	2	โพนโก	สนม	สุรินทร์	48P	367852	1687428	เหล็ก	150	24	16-18กค.53	น้ำกร่อยบ่อชำรุด	1.17	12 ถุง	นายอำนาจ บุญนิวัฒน์
508							อิสานเขียว	ที่สาธารณะ	บ้านปะ	3	หนองระฆัง	สนม	สุรินทร์	48P	366157	1677304	เหล็ก	150	30	7-9กค.53	น้ำเต็ม	0.522	3 ถุง	นายสมรห์ กบขุนทด
509			48P	372757	1613705		โยธา	ที่สาธารณะ	บ้านภูมิขุ่น	8	ดม	สังขะ	สุรินทร์	48P	372754	1613683	เหล็ก	100	37	4-6มิย.53	น้ำน้อย	1.171	5 ถุง	นายชาติชัย จันคำใจ
510							รพช.	ที่สาธารณะ	บ้านภูมิขุ่น	8	ดม	สังขะ	สุรินทร์	48P	372984	1613809	เหล็ก	100	30	10-12กค.53	น้ำเต็ม	0.232	3 ถุง	นายสมรห์ กบขุนทด

รายงานผลการถอดทาบอบาตล ปี 2553

สำนักทรัพยากรน้ำบาดาล เขต 6 ตรัง

ลำดับที่	รหัสแผน	รหัสหมู่บ้าน	พิกัดหมู่บ้าน			หมายเลขบ่อ	หน่วยงานที่เจาะ	สถานที่ตั้งจุดสังเกต	ชื่อบ้าน	หมู่ที่	ตำบล	อำเภอ	จังหวัด	พิกัดบอบาตล			ข้อมูลบอบาตลที่จุด			ว/ด/ป ที่เสร็จ	สาเหตุของ การอุด ทาบ	วัสดุที่ใช้จุดทาบ		หัวหน้า หน่วย
			ZONE	UTM E	UTM N									ชนิดบ่อ	ขนาด บ่อ (มม.)	ความ ลึกบ่อ (ม)	ดิน เหนียว (ม ³)	ซีเมนต์ (ถุง)						
1		92021404	47 N	562300	821100		อบต	ปากอ	4	คลองชีล้อม	กันตัง	ตรัง	47 N	053915	0823175	pvc	150	100	1 มี.ค. 53	บ่อแตก	-	52	สมมาต	
2		92021404	47 N	562300	821101		อบต	ปากอ	4	คลองชีล้อม	กันตัง	ตรัง	47 N	0563928	0823132	pvc	150	95	26 ก.พ. 53	น้ำเค็ม	-	49	สมมาต	
3		92021402	47 N	566700	822700		กทช	หนองเสม็ด	2	คลองชีล้อม	กันตัง	ตรัง	47 N	0567152	0824787	เหล็ก	150	60	6 มี.ค. 53	บ่อแตก	-	35	สมมาต	
4		92021404	47 N	562300	821100		กทช	ปากอ	4	คลองชีล้อม	กันตัง	ตรัง	47 N	563933	823090	เหล็ก	150	100	3 มี.ค. 53	น้ำเค็ม	-	54	สมมาต	
5		92021403	47 N	565500	825700		อบต	หนองเสม็ด	3	คลองชีล้อม	กันตัง	ตรัง	47 N	566442	822569	เหล็ก	150	60	4-5 มี.ค. 53	น้ำเค็ม	-	35	สมมาต	
6		92021403	47 N	565500	825700		กทช	หนองเสม็ด	3	คลองชีล้อม	กันตัง	ตรัง	47 N	567164	822205	pvc	150	100	5 มี.ค. 53	น้ำเค็ม	-	52	สมมาต	
7		92021403	47 N	565500	825700		กทช	หนองเสม็ด	3	คลองชีล้อม	กันตัง	ตรัง	47 N	567205	822985	pvc	150	90	7 มี.ค. 53	น้ำเค็ม	-	52	สมมาต	
8		92021401	47 N	564100	821100		รพช	คลองชีล้อม	1	คลองชีล้อม	กันตัง	ตรัง	47 N	563139	821557	pvc	150	90	9 มี.ค. 53	ชำรุด	-	47	สมมาต	
9		92021003	47 N	556100	821100		อบต	เกาะจาก	3	บ่อน้ำร้อน	กันตัง	ตรัง	47 N	555444	821723	pvc	150	180	10 มี.ค. 53	บ่อแตก	-	92	สมมาต	
10		92021003	47 N	556100	821100		อบต	เกาะจาก	3	บ่อน้ำร้อน	กันตัง	ตรัง	47 N	555440	821700	เหล็ก	150	120	12 มี.ค. 53	ชำรุด	-	65	สมมาต	
11		92021004	47 N	555707	819193		รพช	ท่าสับ	4	บ่อน้ำร้อน	กันตัง	ตรัง	47 N	554329	820436	เหล็ก	100	85	13 มี.ค. 53	ชำรุด	-	30	สมมาต	
12		92021005	47 N	554800	818600		อบต	หัวหิน	5	บ่อน้ำร้อน	กันตัง	ตรัง	47 N	555016	818468	เหล็ก	150	60	15 มี.ค. 53	ชำรุด	-	35	สมมาต	
13		92021005	47 N	554800	818600		กทช	หัวหิน	5	บ่อน้ำร้อน	กันตัง	ตรัง	47 N	555157	818057	เหล็ก	150	180	16 มี.ค. 53	ชำรุด	-	93	สมมาต	
14		92021006	47 N	553700	820500		ชรณี	ลิเห่	6	บ่อน้ำร้อน	กันตัง	ตรัง	47 N	554785	821142	เหล็ก	150	70	18 มี.ค. 53	ชำรุด	-	40	สมมาต	
15		92020604	47 N	557100	810300		กทช	เกาะเคี่ยม	4	กันตังใต้	กันตัง	ตรัง	47 N	556728	810503	เหล็ก	150	80	19 มี.ค. 53	น้ำเค็ม	-	43	สมมาต	
16		92020602	47 N	815200	815200		กทช	ควนมอง	2	กันตังใต้	กันตัง	ตรัง	47 N	556506	815861	เหล็ก	150	120	21 มี.ค. 53	ชำรุด	-	62	สมมาต	
17		92050102	47 P	536400	835700			พรุจูด	2	บ่อนหิน	สิเกา	ตรัง	47 P	536462	837367		150	80	3-4 ส.ค.53	ชำรุด	-	46	สมมาต	
18		92050102	47 P	536400	835700			พรุจูด	2	บ่อนหิน	สิเกา	ตรัง	47 P	535428	836401		150	110	4-5 ส.ค.53	ชำรุด	-	62	สมมาต	
19		92050106	47 P	533700	837400			หัวหิน	6	บ่อนหิน	สิเกา	ตรัง	47 P	532345	837290		150	70	5-6 ส.ค.53	ชำรุด	-	45	สมมาต	
20		92050405	47 P	539300	823100			อุทกบ.เขตรักษาพันธุ์ป่า	5	ไม้ฝาด	สิเกา	ตรัง	47 P	540368	820982		150	80	6-7 ส.ค.53	ชำรุด	-	46	สมมาต	
21		92050405	47 P	539300	823100			ร.ร.บ้านฉางหลา	5	ไม้ฝาด	สิเกา	ตรัง	47 P	538464	823269		150	90	8-9 ส.ค.53	ชำรุด	-	52	สมมาต	
22		92050403	47 P	539400	833500			ไม้ฝาด	3	ไม้ฝาด	สิเกา	ตรัง	47 P	538763	833168		150	95	9-10 ส.ค.53	ชำรุด	-	54	สมมาต	
23		92050401	47 P	543300	835400			หัวตอ	1	ไม้ฝาด	สิเกา	ตรัง	47 P	544672	835748		150	110	10-11 ส.ค.53	ชำรุด	-	62	สมมาต	
24		92050306	47 P	539500	858400		รพช	ร.ร.บ้านโทรทอง	6	กะลาเส	สิเกา	ตรัง	47 P	539249	860992	เหล็ก	150	100	11-12 ส.ค.53	ชำรุด	-	57	สมมาต	
25		92050307	47 P	537000	856700		โยธา	ร.ร.บ้านโตน	7	กะลาเส	สิเกา	ตรัง	47 P	5372538	859089		150	90	12-13 ส.ค.53	ชำรุด	-	52	สมมาต	
26		92050303	47 P	537000	856200		กทช	โตนฉลก	3	กะลาเส	สิเกา	ตรัง	47 P	536944	857638	เหล็ก	150	80	13-14 ส.ค.53	ชำรุด	-	46	สมมาต	
27		92050303	47 P	537000	856200		รพช	โนโตน	3	กะลาเส	สิเกา	ตรัง	47 P	536413	856571	เหล็ก	150	95	14-15 ส.ค.53	ชำรุด	-	54	สมมาต	

รายงานผลการอุดกลบบ่อบาดาล ปี 2553

สำนักทรัพยากรน้ำบาดาล เขต 6 ตรัง

ลำดับที่	รหัสแผน	รหัสหมู่บ้าน	พิกัดหมู่บ้าน			หมายเลขบ่อ	หน่วยงานที่เจาะ	สถานที่ตั้ง/จุดสังเกต	ชื่อบ้าน	หมู่ที่	ตำบล	อำเภอ	จังหวัด	พิกัดบ่อบาดาล			ข้อมูลบ่อบาดาลที่อุด			ว/ด/ป ที่เสร็จ	สาเหตุของ การอุด กลบ	วัสดุที่ใช้อุดกลบ		หัวหน้า หน่วย
			ZONE	UTM E	UTM N									ชนิดบ่อ	ขนาด บ่อ (มม.)	ความ ลึกบ่อ (ม)	ดิน เหนียว (ม ³)	ซีเมนต์ (ถุง)						
28		92050304	47 P	533300	857800		กทช	ร.ร.บ้านพรุเคียว	4	กะลาเส	สิเกา	ตรัง	47 P	532921	857311	เหล็ก	150	70	16-17 ส.ค.53	ชำรุด	-	42	สมมาต	
29		92010602	47 P	572400	833600		กทช	ทุ่งครบ	2	นาบีนทลา	เมือง	ตรัง	47 P	571555	832844	เหล็ก	150	80	17-18 ส.ค.53	ชำรุด	-	46	สมมาต	
30		92080610	47P	575280	831970		อนม.	หนองคล้า	10	นาข้าวเสียว	นาโยง	ตรัง	47P	575270	831976	เหล็ก	100	90	1 มิ.ย. 53	น้ำน้อย	1.00	3	สิ่วสดี	
31		9208062	47P	576750	832430		โยธา	เกาะปุด	2	นาข้าวเสียว	นาโยง	ตรัง	47P	576756	832432	เหล็ก	100	84	2 มิ.ย. 53	น้ำน้อย	0.924	3	สิ่วสดี	
32		9208062	47P	576750	832430		กทช	ร.ร.เกาะปุด	2	นาข้าวเสียว	นาโยง	ตรัง	47P	576466	832544	เหล็ก	125	90	4 มิ.ย. 53	บ่อชำรุด	1.08	3	สิ่วสดี	
33		92080610	47P	575250	831970		รพช.	เกาะปุด	10	นาข้าวเสียว	นาโยง	ตรัง	47P	576463	832543	เหล็ก	100	96	5 มิ.ย. 53	บ่อชำรุด	1.44	3	สิ่วสดี	
34		9208062	47P	576750	832430		อนม.	เกาะปุด	2	นาข้าวเสียว	นาโยง	ตรัง	47P	576271	832297	เหล็ก	150	120	6 มิ.ย. 53	บ่อชำรุด	2.28	2	สิ่วสดี	
35		9208069	47P	580090	833460		รพช.	มาบอน	9	นาข้าวเสียว	นาโยง	ตรัง	47P	580093	833468	เหล็ก	150	90	7 มิ.ย. 53	บ่อชำรุด	1.08	3	สิ่วสดี	
36		9208067	47P	580390	831860		อนม.	วัดควนสินวน	7	นาข้าวเสียว	นาโยง	ตรัง	47P	580391	831861	เหล็ก	100	102	9 มิ.ย. 53	น้ำน้อย	1.02	3	สิ่วสดี	
37		92030706	47P	573270	829910		อนม.	อนม.ควนเคี่ยม	6	ทุ่งค่าย	ย่านดาขาว	ตรัง	47P	573271	829911	เหล็ก	100	84	10 มิ.ย. 53	น้ำน้อย	0.924	3	สิ่วสดี	
38		92030706	47P	573270	829910		รพช.	ควนเคี่ยม	6	ทุ่งค่าย	ย่านดาขาว	ตรัง	47P	572581	829908	เหล็ก	100	84	11 มิ.ย. 53	บ่อชำรุด	0.924	3	สิ่วสดี	
39		9208049	47P	576689	829050		กทช	หนองกิงตา	9	โคกสะบ้า	นาโยง	ตรัง	47P	576687	829044	เหล็ก	150	120	12 มิ.ย. 53	น้ำน้อย	2.28	3	สิ่วสดี	
40		92080410	47P	581030	829680		กทช	หนองพานน้ำ	10	โคกสะบ้า	นาโยง	ตรัง	47P	581023	829697	เหล็ก	150	90	14 มิ.ย. 53	บ่อชำรุด	1.08	3	สิ่วสดี	
41		92080410	47P	581030	829680		อบค.	หนองพานน้ำ	10	โคกสะบ้า	นาโยง	ตรัง	47P	580902	828974	PVC	150	84	15 มิ.ย. 53	บ่อชำรุด	1.755	2	สิ่วสดี	
42		92080410	47P	581030	829680		อนม.	หนองพานน้ำ	10	โคกสะบ้า	นาโยง	ตรัง	47P	580396	829566	เหล็ก	150	90	16 มิ.ย. 53	บ่อชำรุด	1.845	3	สิ่วสดี	
43		9208041	47P	501030	829680		รพช.	เกาะหีบ	1	โคกสะบ้า	นาโยง	ตรัง	47p	580032	829482	เหล็ก	150	96	18 มิ.ย. 53	บ่อชำรุด	2.16	3	สิ่วสดี	
44		92030702	47p	570522	824150		อบค.	ทุ่งค่าย	2	ทุ่งค่าย	ย่านดาขาว	ตรัง	47P	570525	824152	PVC	150	96	19 มิ.ย. 53	บ่อชำรุด	2.16	3	สิ่วสดี	
45		92030702	47P	570522	824150		กทช	ทุ่งค่าย	2	ทุ่งค่าย	ย่านดาขาว	ตรัง	47P	569958	824295	เหล็ก	125	90	20 มิ.ย. 53	น้ำน้อย	1.08	2	สิ่วสดี	
46		92030810	47P	575906	824159		รพช.	คันปริง	10	เกาะเป็ยะ	ย่านดาขาว	ตรัง	47P	575906	824519	เหล็ก	100	84	21 มิ.ย. 53	บ่อชำรุด	1.722	3	สิ่วสดี	
47		92030704	47P	573684	825530		รพช.	เขาไม้แก้ว	4	ทุ่งค่าย	ย่านดาขาว	ตรัง	47P	573684	825538	เหล็ก	150	84	22 มิ.ย. 53	บ่อชำรุด	1.722	2	สิ่วสดี	
48		92030804	47P	575940	826641		รพช.	ยางแดง	4	เกาะเป็ยะ	ย่านดาขาว	ตรัง	47P	575940	826461	เหล็ก	100	90	23 มิ.ย. 53	บ่อชำรุด	0.924	2	สิ่วสดี	
49		92030703	47P	572433	827945		อบค.	วัดประชานิมิตร	3	ทุ่งค่าย	ย่านดาขาว	ตรัง	47P	572433	827945	PVC	150	96	25 มิ.ย. 53	น้ำน้อย	2.61	2	สิ่วสดี	
50		92030703	47P	572433	827945		โยธา	วัดประชานิมิตร	3	ทุ่งค่าย	ย่านดาขาว	ตรัง	47P	572430	827956	เหล็ก	100	90	26 มิ.ย. 53	บ่อชำรุด	1.00	3	สิ่วสดี	
51		92011010	47P	568438	823021		โยธา	โคกพลา	10	โคกหล่อ	เมือง	ตรัง	47P	568431	832023	เหล็ก	100	90	27 มิ.ย. 53	บ่อชำรุด	1.02	2	สิ่วสดี	
52		92011011	47P	567710	826345		อนม	สะพานไทร	11	โคกหล่อ	เมือง	ตรัง	47P	567718	826351	เหล็ก	100	84	29 มิ.ย. 53	บ่อชำรุด	0.924	3	สิ่วสดี	
53		92020306	47P	566480	825460		รพช	คะเคียนหลบฟ้า	6	บางหมาก	กันตัง	ตรัง	47P	566470	825466	เหล็ก	100	84	1 ก.ค. 53	น้ำน้อย	0.924	2	สิ่วสดี	
54		92020302	47P	565240	827558		อนม	พรุใหญ่	2	บางหมาก	กันตัง	ตรัง	47P	565239	827557	เหล็ก	100	90	2 ก.ค. 53	บ่อชำรุด	1.02	2	สิ่วสดี	

รายงานผลการอุดกลบบ่อบาดาล ปี 2553

สำนักทรัพยากรน้ำบาดาล เขต 6 ตรัง

ลำดับที่	รหัสแผน	รหัสหมู่บ้าน	พิกัดหมู่บ้าน			หมายเลขบ่อ	หน่วยงานที่เจาะ	สถานที่ตั้ง/จุดสังเกต	ชื่อบ้าน	หมู่ที่	ตำบล	อำเภอ	จังหวัด	พิกัดบ่อบาดาล			ข้อมูลบ่อบาดาลที่อุด			ว/ด/ป ที่เสร็จ	สาเหตุของ การอุด กลบ	วัสดุที่ใช้อุดกลบ		หัวหน้า หน่วย
			ZONE	UTM E	UTM N									ชนิดบ่อ	ขนาด บ่อ (มม.)	ความ ลึกบ่อ (ม)	ดิน เหนียว (ม ³)	ซีเมนต์ (ถุง)						
55		92020301	47P	562660	826431		อนม	หนองกก	1	บางหมาก	กันตัง	ตรัง	47P	562669	826435	เหล็ก	100	96	3 ก.ค. 53	น้ำอ้อย	1.44	2	สุวรรณดี	
56		92020305	47P	561240	823970		กทธ	ไร่ใหญ่	5	บางหมาก	กันตัง	ตรัง	47P	561242	813976	เหล็ก	150	108	5 ก.ค. 53	น้ำอ้อย	2.052	2	สุวรรณดี	
57		92020305	47P	561240	823970		รพช	ไร่ใหญ่	5	บางหมาก	กันตัง	ตรัง	47P	562011	823958	เหล็ก	100	84	6 ก.ค. 53	น้ำอ้อย	0.924	3	สุวรรณดี	
58		92020304	47P	560990	823596		รพช	โต๊ะเมือง	4	บางหมาก	กันตัง	ตรัง	47P	560993	823594	เหล็ก	150	90	7 ก.ค. 53	บ่อชำรุด	1.845	2	สุวรรณดี	
59		92030805	47P	574963	822526		รพช	หนองซวด	5	เกาะเปียะ	ย่านดาขาว	ตรัง	47P	574936	822526	เหล็ก	100	84	9 ก.ค. 53	บ่อชำรุด	0.924	3	สุวรรณดี	
60		92030201	47P	577147	816896		อนม	หนองบ่อ	1	หนองบ่อ	ย่านดาขาว	ตรัง	47P	577144	816897	เหล็ก	100	84	10 ก.ค. 53	บ่อชำรุด	0.924	3	สุวรรณดี	
61		92030602	47P	572140	813749		อนม	คลองปะเหลียน	2	ทุ่งกระบือ	ย่านดาขาว	ตรัง	47P	572141	813750	เหล็ก	100	120	11 ก.ค. 53	บ่อชำรุด	1.08	2	สุวรรณดี	
62		92030602	47P	572140	813749		รพช	นาก	2	ทุ่งกระบือ	ย่านดาขาว	ตรัง	47P	573161	815763	เหล็ก	150	120	12 ก.ค. 53	น้ำอ้อย	2.28	3	สุวรรณดี	
63		92030604	47P	570710	813290		โยธา	ท่าบันได	4	ทุ่งกระบือ	ย่านดาขาว	ตรัง	47p	570714	813289	เหล็ก	100	120	13 ก.ค. 53	น้ำอ้อย	1.08	2	สุวรรณดี	
64		92030605	47p	570992	813073		รพช	นาโดง	5	ทุ่งกระบือ	ย่านดาขาว	ตรัง	47P	571005	816080	เหล็ก	150	108	14 ก.ค. 53	น้ำอ้อย	2.28	2	สุวรรณดี	
65		92030709	47P	570731	827599		อบค	คลองลำเลียง	9	ทุ่งค่าย	ย่านดาขาว	ตรัง	47P	570731	827599	PVC	150	120	16 ก.ค. 53	น้ำอ้อย	2.28	2	สุวรรณดี	
66		92030703	47P	571789	828190		อบค	คอนก	3	ทุ่งค่าย	ย่านดาขาว	ตรัง	47P	571780	828186	PVC	150	108	17 ก.ค. 53	น้ำอ้อย	2.052	2	สุวรรณดี	
67		92030705	47P	574878	828305		กทธ	ควนขวน	5	ทุ่งค่าย	ย่านดาขาว	ตรัง	47P	574878	828306	เหล็ก	150	90	18 ก.ค. 53	น้ำอ้อย	1.845	3	สุวรรณดี	
68		92080307	47P	578890	838615		กทธ	วัดหนองขวน	7	ละมอ	นาโยง	ตรัง	47P	578890	838615	เหล็ก	125	96	19 ก.ค. 53	บ่อชำรุด	1.44	2	สุวรรณดี	
69		92011702	47P	565639	839540		อนม	นาคาล่วง	2	นาคาล่วง	เมือง	ตรัง	47P	565639	839540	เหล็ก	100	90	20 ก.ค. 53	บ่อชำรุด	1	2	สุวรรณดี	
70		80010606	47 N	615700	930500		อนามัย	บางกระบือ	6	ท่าไร่	เมือง	นครศรีธรรมราช	47 N	616436	931623	เหล็ก	150	145	29 มี.ค. 53	น้ำเค็ม	-	74	สมมาด	
71		80010603	47 N	612500	932400		รพช	บางเขี้ยว	3	ท่าไร่	เมือง	นครศรีธรรมราช	47 N	614850	934046	เหล็ก	150	180	1 เม.ย. 53	น้ำเค็ม	-	95	สมมาด	
72		80010602	47 P	618717	931970		รพช	ไร่บน	2	ท่าไร่	เมือง	นครศรีธรรมราช	47 P	614659	928273	เหล็ก	150	145	2 เม.ย. 53	น้ำเค็ม	-	73	สมมาด	
73		80010601	47 P	612500	928000		กทธ	ท่าไร่	1	ท่าไร่	เมือง	นครศรีธรรมราช	47 P	611309	930240	เหล็ก	150	90	4 เม.ย. 53	ชำรุด	-	45	สมมาด	
74		80120806	47 P	631400	918500		รพช	สองพี่น้อง	6	หูล่อง	ปากพนัง	นครศรีธรรมราช	47 P	631366	917854	เหล็ก	150	80	22 มี.ค. 53	น้ำเค็ม	-	40	สมมาด	
75		80120807	47 P	629000	916700		รพช	วัดปากตรง	7	หูล่อง	ปากพนัง	นครศรีธรรมราช	47 P	630533	916421	เหล็ก	150	110	25 มี.ค. 53	ชำรุด	-	57	สมมาด	
76		80120804	47 P	628800	920500		โยธา	ปากตรง	4	หูล่อง	ปากพนัง	นครศรีธรรมราช	47 P	628448	918160	เหล็ก	150	95	26 มี.ค. 53	น้ำเค็ม	-	49	สมมาด	
77		80120805	47 P	630900	919800		โยธา	บางอ้อย	5	หูล่อง	ปากพนัง	นครศรีธรรมราช	47 P	631434	918662	เหล็ก	150	140	1-2 เม.ย. 53	ชำรุด	-	70	สมมาด	
78		80121105	47 P	631194	911732		โยธา	บางศาลา	5	ปากพนัง	บางศาลา	นครศรีธรรมราช	47 P	611304	930268	เหล็ก	150	120	4 เม.ย. 53	น้ำเค็ม	-	63	สมมาด	
79		80012011	47 P	605700	949800		รพช	โนไร่	11	ปากพนัง	เมือง	นครศรีธรรมราช	47 P	6055145	949299	เหล็ก	150	100	9 เม.ย. 53	ชำรุด	-	52	สมมาด	
80		80012011	47 P	605700	949800		รพช	โนไร่	11	ปากพนัง	เมือง	นครศรีธรรมราช	47 P	605138	949296	เหล็ก	150	100	10 เม.ย. 53	ชำรุด	-	53	สมมาด	
81		80011607	47 P	595500	935500		กทธ	ท่างิ้ว	7	ท่างิ้ว	เมือง	นครศรีธรรมราช	47 P	593939	936972	เหล็ก	150	100	5 เม.ย. 53	ชำรุด	-	52	สมมาด	

รายงานผลการอุดกลบบ่อบาดาล ปี 2553

สำนักทรัพยากรน้ำบาดาล เขต 6 ตรัง

ลำดับที่	รหัสแผน	รหัสหมู่บ้าน	พิกัดหมู่บ้าน			หมายเลขบ่อ	หน่วยงานที่เจาะ	สถานที่ตั้ง/จุดสังเกต	ชื่อบ้าน	หมู่ที่	ตำบล	อำเภอ	จังหวัด	พิกัดบ่อบาดาล			ข้อมูลบ่อบาดาลที่อุด			ว/ด/ป ที่เสร็จ	สาเหตุของ การอุด กลบ	วัสดุที่ใช้อุดกลบ		หัวหน้า หน่วย
			ZONE	UTM E	UTM N									ชนิดบ่อ	ขนาด บ่อ (มม.)	ความ ลึกบ่อ (ม)	ดิน เหนียว (ม ³)	ซีเมนต์ (ถุง)						
82		80011607	47 P	595500	935500		รพช	ท่าจิว	7	ท่าจิว	เมือง	นครศรีธรรมราช	47 P	593927	936957	เหล็ก	150	120	6 เม.ย. 53	ชำรุด	-	62	สมมาต	
83		80011608	47 P	597817	932862		รพช	หลังค่าย	8	ท่าจิว	เมือง	นครศรีธรรมราช	47 P	604550	940138	เหล็ก	150	60	8 เม.ย. 53	น้ำเค็ม	-	32	สมมาต	
84		80140410	47 P	599100	983700		รพช	ถนนใน	10	เสาเกา	สิชล	นครศรีธรรมราช	47 P	59825	984329	เหล็ก	150	80	12-13 เม.ย. 53	ชำรุด	-	43	สมมาต	
85		80140410	47 P	599100	983700		-	ถนนใน	10	เสาเกา	สิชล	นครศรีธรรมราช	47 P	598433	983916	เหล็ก	200	80	13-14 เม.ย. 53	ชำรุด	-	79	สมมาต	
86		80140402	47 P	600800	982700		-	เสาเกา	2	เสาเกา	สิชล	นครศรีธรรมราช	47 P	600121	982663	เหล็ก	200	82	15-16 เม.ย. 53	น้ำเค็ม	-	81	สมมาต	
87		80140402	47 P	600800	982700		-	เสาเกา	2	เสาเกา	สิชล	นครศรีธรรมราช	47 P	600589	981884	เหล็ก	150	70	16-17 เม.ย. 53	ชำรุด	-	38	สมมาต	
88		80140412	47 P	599400	980400		รพช	ปากควด	12	เสาเกา	สิชล	นครศรีธรรมราช	47 P	600852	980728	เหล็ก	150	85	18-19 เม.ย. 53	ชำรุด	-	47	สมมาต	
89		80140412	47 P	599400	980400		รพช	ปากควด	12	เสาเกา	สิชล	นครศรีธรรมราช	47 P	600843	980731	เหล็ก	150	90	19-20 เม.ย. 53	ชำรุด	-	50	สมมาต	
90		80140412	47 P	599400	980400		รพช	ปากควด	12	เสาเกา	สิชล	นครศรีธรรมราช	47 P	600834	980800	เหล็ก	150	80	21-22 เม.ย. 53	ชำรุด	-	43	สมมาต	
91		80140401	47 P	600200	982700		กทช	ขุนจันทร์	1	เสาเกา	สิชล	นครศรีธรรมราช	47 P	599165	982302	pvc	150	90	22-23 เม.ย. 53	ชำรุด	-	50	สมมาต	
92		80150301	47 P	593000	1019400		รพช	ร.ร.บ้านท่าม่วง	1	ห้องเนียน	ขนอม	นครศรีธรรมราช	47 P	593453	1019692	เหล็ก	150	80	24-25 เม.ย. 53	ชำรุด	-	44	สมมาต	
93		80150301	47 P	593000	1019400		รพช	ท่าม่วง	1	ห้องเนียน	ขนอม	นครศรีธรรมราช	47 P	592960	1019444	เหล็ก	150	90	25-26 เม.ย. 53	น้ำเค็ม	-	51	สมมาต	
94		80150307	47 P	590900	1024500		รพช	บ่อโก	7	ห้องเนียน	ขนอม	นครศรีธรรมราช	47 P	591312	1023394	เหล็ก	150	110	27-28 เม.ย. 53	ชำรุด	-	53	สมมาต	
95		80150302	47 P	592700	1026500		รพช	แขวงเกา	2	ห้องเนียน	ขนอม	นครศรีธรรมราช	47 P	592422	1026258	เหล็ก	150	85	28-29 เม.ย. 53	น้ำเค็ม	-	48	สมมาต	
96		80150303	47 P	592100	1027800		กทช	ห้องโหนด	3	ห้องเนียน	ขนอม	นครศรีธรรมราช	47 P	591790	1028143	เหล็ก	150	65	30 เม.ย.-1 พ.ค. 53	ชำรุด	-	38	สมมาต	
97		80150304	47 P	592100	1027800		รพช	หัวสะพาน	3	ห้องเนียน	ขนอม	นครศรีธรรมราช	47 P	590706	1027274	เหล็ก	150	70	1-2 พ.ค. 53	ชำรุด	-	40	สมมาต	
98		80150304	47 P	589800	1025300		รพช	ท่าจันทร์	4	ห้องเนียน	ขนอม	นครศรีธรรมราช	47 P	589887	1025452	เหล็ก	150	100	3-4 พ.ค. 53	ชำรุด	-	54	สมมาต	
99		80150304	47 P	589800	1025300		รพช	ร.ร.ห้องเนียน	4	ห้องเนียน	ขนอม	นครศรีธรรมราช	47 P	589613	1025155	เหล็ก	150	95	4-5 พ.ค. 53	ชำรุด	-	52	สมมาต	
100		80150307	47 P	590900	1024500		รพช	ท่า	7	ห้องเนียน	ขนอม	นครศรีธรรมราช	47 P	590658	1024706	เหล็ก	150	80	6-7 พ.ค. 53	น้ำเค็ม	-	43	สมมาต	
101		80150307	47 P	590900	1024500		รพช	ท่า	7	ห้องเนียน	ขนอม	นครศรีธรรมราช	47 P	590635	1024408	เหล็ก	150	85	7-8 พ.ค. 53	ชำรุด	-	46	สมมาต	
102		80150307	47 P	590900	1024500		รพช	ท่า	7	ห้องเนียน	ขนอม	นครศรีธรรมราช	47 P	590645	1024406	เหล็ก	150	90	9-10 พ.ค. 53	น้ำเค็ม	-	50	สมมาต	
103		80150307	47 P	590900	1024500		รพช	ท่า	7	ห้องเนียน	ขนอม	นครศรีธรรมราช	47 P	590655	1023926	เหล็ก	150	80	10-11 พ.ค. 53	ชำรุด	-	44	สมมาต	
104		80150111	47 P	591500	1013500		-	ร.ร.เกียติจิมขอมศึกษา	11	ขนอม	ขนอม	นครศรีธรรมราช	47 P	594923	1013136	เหล็ก	150	100	12-13 พ.ค. 53	ชำรุด	-	54	สมมาต	
105		80150109	47 P	593700	1012500		-	วัดกระด้าง	9	ขนอม	ขนอม	นครศรีธรรมราช	47 P	594580	10133339	เหล็ก	150	90	13-14 พ.ค. 53	ชำรุด	-	51	สมมาต	
106		80150107	47 P	595600	1010600		-	ร.ร.เปรีด	7	ขนอม	ขนอม	นครศรีธรรมราช	47 P	594964	1011092	เหล็ก	150	110	15-16 พ.ค. 53	ชำรุด	-	56	สมมาต	
107		80150102	47 P	596100	1017100		-	เขาศรีจันทร์	2	ขนอม	ขนอม	นครศรีธรรมราช	47 P	595770	1011212	เหล็ก	150	120	16-17 พ.ค. 53	ชำรุด	-	65	สมมาต	
108		80150108	47 P	597000	1008400		-	ร.ร.ในพลา	8	ขนอม	ขนอม	นครศรีธรรมราช	47 P	596035	1009141	เหล็ก	150	95	17 พ.ค. 53	ชำรุด	-	54	สมมาต	

รายงานผลการอุดกลบบ่อบาดาล ปี 2553

สำนักทรัพยากรน้ำบาดาล เขต 6 ตรัง

ลำดับที่	รหัสแผน	รหัสหมู่บ้าน	พิกัดหมู่บ้าน			หมายเลขบ่อ	หน่วยงานที่เจาะ	สถานที่ตั้ง/จุดสังเกต	ชื่อบ้าน	หมู่ที่	ตำบล	อำเภอ	จังหวัด	พิกัดบ่อบาดาล			ข้อมูลบ่อบาดาลที่อุด			ว/ด/ป ที่เสร็จ	สาเหตุของ การอุด กลบ	วัสดุที่ใช้อุดกลบ		หัวหน้า หน่วย
			ZONE	UTM E	UTM N									ชนิดบ่อ	ขนาด บ่อ (มม.)	ความ ลึกบ่อ (ม)	ดิน เหนียว (ม ³)	ซีเมนต์ (ถุง)						
109		80150303	47 P	592100	1027800		-	ห้องโหนด	3	ห้องเนียน	ขนอม	นครศรีธรรมราช	47 P	591342	1025952	เหล็ก	150	98	18 พ.ค. 53	ชำรุด	-	54	สมมาต	
110		80140210	47 P	598600	991200		-	จอมพิบูลย์	10	ทุ่งปริง	สิชล	นครศรีธรรมราช	47 P	598435	991447	เหล็ก	150	88	19 พ.ค. 53	ชำรุด	-	49	สมมาต	
111		80140210	47 P	598600	991200		-	จอมพิบูลย์	10	ทุ่งปริง	สิชล	นครศรีธรรมราช	47 P	597608	991359	pvc	150	90	19 พ.ค. 53	ชำรุด	-	50	สมมาต	
112		80160101	47 P	643949	888900		-	ร.ร.หัวไทรบำรุงราษฎร์	1	หัวไทร	หัวไทร	นครศรีธรรมราช	47 P	643422	887690	pvc	150	140	20 พ.ค. 53	ชำรุด	-	76	สมมาต	
113		80160101	47 P	643949	888900		-	ร.ร.หัวไทรบำรุงราษฎร์	1	หัวไทร	หัวไทร	นครศรีธรรมราช	47 P	643358	887830	pvc	150	160	20 พ.ค. 53	ชำรุด	-	88	สมมาต	
114		80160101	47 P	643949	888900		-	ร.ร.หัวไทรบำรุงราษฎร์	1	หัวไทร	หัวไทร	นครศรีธรรมราช	47 P	643317	887781	pvc	150	130	21 พ.ค. 53	ชำรุด	-	72	สมมาต	
115		80160207	47 P	644700	891500		-	มัสยิดอัสสุรอัย	7	หน้าสตน	หัวไทร	นครศรีธรรมราช	47 P	644017	895371	pvc	150	150	22 พ.ค. 53	ชำรุด	-	83	สมมาต	
116		80160207	47 P	644700	891500		-	มัสยิดอัสสุรอัย	7	หน้าสตน	หัวไทร	นครศรีธรรมราช	47 P	644028	895361	pvc	150	165	23 พ.ค. 53	ชำรุด	-	90	สมมาต	
117		80160209	47 P	645600	885500		-	ฉิมหลา	9	หน้าสตน	หัวไทร	นครศรีธรรมราช	47 P	645987	883672	pvc	150	135	24 พ.ค. 53	ชำรุด	-	75	สมมาต	
118		80160205	47 P	647100	878000		-	หน้าควล	5	หน้าสตน	หัวไทร	นครศรีธรรมราช	47 P	647020	882429	pvc	150	160	25 พ.ค. 53	ชำรุด	-	90	สมมาต	
119		80080908	47 P	597500	957500		รพช	ชุมชนใหม่(ชอช 13)	8	ไทรบุรี	ท่าศาลา	นครศรีธรรมราช	47 P	594289	957631	เหล็ก	150	120	31-1 พ.ค.53	ชำรุด	-	69	สมมาต	
120		80080908	47 P	597500	957500		รพช	ชุมชนใหม่(ชอช 11)	8	ไทรบุรี	ท่าศาลา	นครศรีธรรมราช	47 P	593744	956935	เหล็ก	150	105	1-2 มิ.ย.53	ชำรุด	-	60	สมมาต	
121		80080908	47 P	597500	957500		รพช	ชุมชนใหม่(ชอช 5)	8	ไทรบุรี	ท่าศาลา	นครศรีธรรมราช	47 P	593876	954942	เหล็ก	150	95	2-3 มิ.ย.53	ชำรุด	-	58	สมมาต	
122		80080908	47 P	597500	957500		รพช	ชุมชนใหม่(ชอช 8)	8	ไทรบุรี	ท่าศาลา	นครศรีธรรมราช	47 P	593563	955954	เหล็ก	150	110	3-4 มิ.ย.53	ชำรุด	-	63	สมมาต	
123		80080908	47 P	597500	957500		รพช	ชุมชนใหม่(ชอช 8)	8	ไทรบุรี	ท่าศาลา	นครศรีธรรมราช	47 P	593497	955940	เหล็ก	150	120	4-5 มิ.ย.53	ชำรุด	-	69	สมมาต	
124		80080908	47 P	597500	957500		รพช	ชุมชนใหม่(ชอช 8)	8	ไทรบุรี	ท่าศาลา	นครศรีธรรมราช	47 P	593567	955977	เหล็ก	150	115	5-6 มิ.ย.53	ชำรุด	-	66	สมมาต	
125		80080714	47 P	595300	949500		อบต	ประชาอารี	14	โมคลาน	ท่าศาลา	นครศรีธรรมราช	47 P	596499	948549	pvc	150	80	6-7 มิ.ย.53	ชำรุด	-	50	สมมาต	
126		8008078	47 P	599000	951600		รพช	ป่าพู	8	โมคลาน	ท่าศาลา	นครศรีธรรมราช	47 P	59677	949349	เหล็ก	150	100	7-8 มิ.ย.53	ชำรุด	-	60	สมมาต	
127		8008072	47 P	600500	950500		อบต	วัดโหนด	2	โมคลาน	ท่าศาลา	นครศรีธรรมราช	47 P	600108	950892	เหล็ก	150	85	8-9 มิ.ย.53	ชำรุด	-	50	สมมาต	
128		8008071	47 P	602300	949500		อบต	วัดโหนด	1	โมคลาน	ท่าศาลา	นครศรีธรรมราช	47 P	601043	950834	เหล็ก	150	90	9-10 มิ.ย.53	ชำรุด	-	54	สมมาต	
129		80080711	47 P	602700	948800		รพช	โมคลาน	11	โมคลาน	ท่าศาลา	นครศรีธรรมราช	47 P	602199	947648	เหล็ก	150	100	10-11 มิ.ย.53	ชำรุด	-	58	สมมาต	
130		80080407	47 P	593076	951827		รพช	หัวตะพาน	7	หัวตะพาน	ท่าศาลา	นครศรีธรรมราช	47 P	593303	952947	เหล็ก	150	110	11-12 มิ.ย.53	ชำรุด	-	63	สมมาต	
131		80080406	47 P	597500	953400		อนามัย	อนามัยบ้านทุ่งน	6	หัวตะพาน	ท่าศาลา	นครศรีธรรมราช	47 P	595203	952992	เหล็ก	150	80	13-14 มิ.ย.53	ชำรุด	-	52	สมมาต	
132		80080302	47 P	603200	966500		อบต	บ้านตะเคียนดำ	2	ท่าซัน	ท่าศาลา	นครศรีธรรมราช	47 P	603306	964252	เหล็ก	150	87	15-16 มิ.ย.53	ชำรุด	-	56	สมมาต	
133		80070203	47p	608800	878200		กทช	หนองหิน	3	ท่าเสม็ด	ชะอวด	นครศรีธรรมราช	47P	609982	878624	เหล็ก	150	105	1 มิ.ย. 53	ชำรุด	2.3182	3	ทวี สิงหภูมิ	
134		80070203	47P	608800	878200		กทช	หัวขี้เหล็ก	3	ท่าเสม็ด	ชะอวด	นครศรีธรรมราช	47P	608441	877627	เหล็ก	150	95	3 มิ.ย. 53	ชำรุด	2.09742	3	ทวี สิงหภูมิ	
135		80070203	47P	608800	878200		รพช	คชรัตน์	3	ท่าเสม็ด	ชะอวด	นครศรีธรรมราช	47P	607619	876321	เหล็ก	150	105	4 มิ.ย. 53	ชำรุด	2.3182	3	ทวี สิงหภูมิ	

รายงานผลการออกแบบอาคาร ปี 2553

สำนักทรัพยากรน้ำบาดาล เขต 6 ตรัง

ลำดับที่	รหัสแผน	รหัสหมู่บ้าน	พิกัดหมู่บ้าน			หมายเลขข้อ	หน่วยงานที่เจาะ	สถานที่ตั้ง/จุดสังเกต	ชื่อบ้าน	หมู่ที่	ตำบล	อำเภอ	จังหวัด	พิกัดบ่อบาดาล			ข้อมูลบ่อบาดาลที่จุด			ว/ด/ป ที่เสร็จ	สาเหตุของ การอุดตัน	วัสดุที่ใช้จุดกลบ		หัวหน้า หน่วย
			ZONE	UTM E	UTM N									ชนิดบ่อ	ขนาด บ่อ (มม.)	ความ ลึกบ่อ (ม)	ดิน เหนียว (ม ³)	ซีเมนต์ (ถุง)						
136		80070206	47P	611800	878500		กทธ	บางกลาง	6	ท่าเสม็ด	ชะอวด	นครศรีธรรมราช	47P	610311	879469	เหล็ก	150	80	7 มิ.ย. 53	เลิกใช้	1.76625	3	ทวี สิงหภูมิ	
137		80070101	47P	610200	880662		กทธ	รร.วัดรักขิตวัน	1	ชะอวด	ชะอวด	นครศรีธรรมราช	47P	610437	883114	เหล็ก	150	125	8 มิ.ย. 53	ชำรุด	2.75977	3	ทวี สิงหภูมิ	
138		80070102	47p	612500	884300		กทธ	ท่าสะท้อน	2	ชะอวด	ชะอวด	นครศรีธรรมราช	47P	610460	88439	PVC	150	120	10 มิ.ย. 53	ชำรุด	2.64938	3	ทวี สิงหภูมิ	
139		80070102	47p	612500	884300		กทธ	ท่าสะท้อน	2	ชะอวด	ชะอวด	นครศรีธรรมราช	47P	610460	884392	PVC	150	130	11 มิ.ย. 53	ชำรุด	2.87016	3	ทวี สิงหภูมิ	
140		80070102	47p	612500	884300		อนามัย	สกอสามแยก	2	ชะอวด	ชะอวด	นครศรีธรรมราช	47P	610682	883414	เหล็ก	150	95	13 มิ.ย. 53	เลิกใช้	2.09742	3	ทวี สิงหภูมิ	
141		80070106	47P	612800	883200		กทธ	รร.วัดจิกพนม	6	ชะอวด	ชะอวด	นครศรีธรรมราช	47P	609490	886281	เหล็ก	150	85	14 มิ.ย. 53	เลิกใช้	1.87664	3	ทวี สิงหภูมิ	
142		80070102	47p	612500	884300		กทธ	รร.ท่าสะท้อน	2	ชะอวด	ชะอวด	นครศรีธรรมราช	47P	612176	884481	เหล็ก	150	125	16 มิ.ย. 53	เลิกใช้	2.75977	3	ทวี สิงหภูมิ	
143		80070601	47P	606200	890800		อนามัย	บ้านคู	1	บ้านคู	ชะอวด	นครศรีธรรมราช	47P	604986	892183	เหล็ก	150	165	17 มิ.ย. 53	เลิกใช้	3.64289	3	ทวี สิงหภูมิ	
144		80070601	47P	606200	890800		อนามัย	สกอ.บ้านคู	1	บ้านคู	ชะอวด	นครศรีธรรมราช	47P	604993	891878	เหล็ก	150	157	18 มิ.ย. 53	เลิกใช้	3.46627	3	ทวี สิงหภูมิ	
145		80070802	47P	603500	872500		กทธ	รร.วัดไม้เสียบ	2	เกาะขันธุ์	ชะอวด	นครศรีธรรมราช	47P	602614	873498	เหล็ก	150	100	20 มิ.ย. 53	เลิกใช้	2.1195	3	ทวี สิงหภูมิ	
146		80070807	47P	604000	873000		กทธ	ศาลาออกประสงค์	7	เกาะขันธุ์	ชะอวด	นครศรีธรรมราช	47P	606441	873498	เหล็ก	150	140	21 มิ.ย. 53	ชำรุด	2.9673	3	ทวี สิงหภูมิ	
147		80070501	47P	601000	877000		กทธ	อบต.วังอ่าง	1	วังอ่าง	ชะอวด	นครศรีธรรมราช	47P	600177	878346	PVC	150	100	23 มิ.ย. 53	เลิกใช้	2.1195	3	ทวี สิงหภูมิ	
148		80070501	47P	601000	877000		กทธ	อบต.วังอ่าง	1	วังอ่าง	ชะอวด	นครศรีธรรมราช	47P	600189	878367	เหล็ก	150	80	24 มิ.ย. 53	เลิกใช้	1.6956	3	ทวี สิงหภูมิ	
149		80070507	47p	598000	873000		กทธ	ควนสิบทิศ	7	วังอ่าง	ชะอวด	นครศรีธรรมราช	47P	600404	876276	PVC	150	130	26 มิ.ย. 53	เลิกใช้	2.75535	3	ทวี สิงหภูมิ	
150		80071006	47P	594600	881600		กทธ	รร.บ้านทุ่งโชน	6	เขาพระทอง	ชะอวด	นครศรีธรรมราช	47P	601311	876614	เหล็ก	150	120	27 มิ.ย. 53	เลิกใช้	2.5434	3	ทวี สิงหภูมิ	
151		80070507	47p	598000	873000		กทธ	เกาะพร้าว	7	วังอ่าง	ชะอวด	นครศรีธรรมราช	47P	600834	874173	เหล็ก	150	110	28 มิ.ย. 53	เลิกใช้	2.33145	3	ทวี สิงหภูมิ	
152		80070507	47p	598000	873000		กทธ	เกาะพร้าว	7	วังอ่าง	ชะอวด	นครศรีธรรมราช	47P	699661	872707	PVC	150	100	29 มิ.ย. 53	เลิกใช้	2.1195	3	ทวี สิงหภูมิ	
153		80070504	47P	602000	875000		โยธา	ท่าไทร	4	วังอ่าง	ชะอวด	นครศรีธรรมราช	47P	602461	873398	เหล็ก	150	90	30 มิ.ย. 53	เลิกใช้	1.90755	3	ทวี สิงหภูมิ	
154		80071005	47P	597200	883300		กทธ	ทุ่งไม้ไผ่	5	เขาพระทอง	ชะอวด	นครศรีธรรมราช	47P	697137	882330	เหล็ก	150	90	1 ก.ค. 53	เลิกใช้	1.90755	3	ทวี สิงหภูมิ	
155		80071001	47p	600000	880000		กทธ	วัดเขาพระทอง	1	เขาพระทอง	ชะอวด	นครศรีธรรมราช	47P	697171	849649	PVC	150	130	2 ก.ค. 53	ชำรุด	2.75535	3	ทวี สิงหภูมิ	
156		80071003	47P	601300	881500		รพช	เขาออก	3	เขาพระทอง	ชะอวด	นครศรีธรรมราช	47P	601263	881641	เหล็ก	150	120	3 ก.ค. 53	ชำรุด	2.5434	3	ทวี สิงหภูมิ	
157		80190502	47P	599784	891020		โยธา	วัดคอนอินทนิ	2	นาหมอนบุญ	จุฬาภรณ์	นครศรีธรรมราช	47P	699382	891668	เหล็ก	150	80	4 ก.ค. 53	ชำรุด	1.6956	3	ทวี สิงหภูมิ	
158		80190502	47P	599784	891020		กทธ	วัดคอนอินทนิ	2	นาหมอนบุญ	จุฬาภรณ์	นครศรีธรรมราช	47P	699274	891647	เหล็ก	150	100	6 ก.ค. 53	เลิกใช้	2.1195	3	ทวี สิงหภูมิ	
159		80190503	47P	594500	887500		โยธา	รร.จุฬาภรณ์	3	นาหมอนบุญ	จุฬาภรณ์	นครศรีธรรมราช	47P	698124	891192	เหล็ก	150	90	7 ก.ค. 53	เลิกใช้	1.90755	3	ทวี สิงหภูมิ	
160		80190503	47P	594500	887500		กทธ	รร.จุฬาภรณ์	3	นาหมอนบุญ	จุฬาภรณ์	นครศรีธรรมราช	47P	698226	891191	PVC	150	130	8 ก.ค. 53	ชำรุด	2.75535	3	ทวี สิงหภูมิ	
161		80190503	47p	594500	887500		กทธ	รร.จุฬาภรณ์	3	นาหมอนบุญ	จุฬาภรณ์	นครศรีธรรมราช	47P	698100	891190	เหล็ก	150	120	9 ก.ค. 53	ชำรุด	2.5434	3	ทวี สิงหภูมิ	
162		80190501	47p	592500	889500		กทธ	ตลาดคลองวัว	1	นาหมอนบุญ	จุฬาภรณ์	นครศรีธรรมราช	47P	698479	890182	เหล็ก	150	100	10 ก.ค. 53	ชำรุด	2.1195	3	ทวี สิงหภูมิ	

รายงานผลการออกคณบ่อบาดาล ปี 2553

สำนักทรัพยากรน้ำบาดาล เขต 6 ตรัง

ลำดับที่	รหัสแผน	รหัสหมู่บ้าน	พิกัดหมู่บ้าน			หมายเลขบ่อ	หน่วยงานที่เจาะ	สถานที่ตั้ง/จุดสังเกต	ชื่อบ้าน	หมู่ที่	ตำบล	อำเภอ	จังหวัด	พิกัดบ่อบาดาล			ข้อมูลบ่อบาดาลที่จุด			ว/ด/ปที่เสร็จ	สาเหตุของ การอุดกมล	วัสดุที่ใช้จุดกมล		หัวหน้าหน่วย
			ZONE	UTM E	UTM N									ชนิดบ่อ	ขนาดบ่อ (มม.)	ความลึกบ่อ (ม)	ดินเหนียว (ม ³)	ซีเมนต์ (ถุง)						
163		80190601	47P	599500	893506		กทช	วังไส	1	สามตำบล	จุฬาภรณ์	นครศรีธรรมราช	47P	598691	895199	เหล็ก	150	80	11 ก.ค. 53	เลิกใช้	1.6956	3	ทวี สิงหภูมิ	
164		80190601	47P	599500	893506		โยธา	วังไส	1	สามตำบล	จุฬาภรณ์	นครศรีธรรมราช	47P	598941	895484	เหล็ก	150	120	12 ก.ค. 53	เลิกใช้	2.5434	3	ทวี สิงหภูมิ	
165		80190601	47P	599500	893506		อนามัย	วังไส	1	สามตำบล	จุฬาภรณ์	นครศรีธรรมราช	47P	599737	896814	เหล็ก	150	90	13 ก.ค. 53	เลิกใช้	1.90755	3	ทวี สิงหภูมิ	
166		80190601	47P	599500	893506		รพช	วังไส	1	สามตำบล	จุฬาภรณ์	นครศรีธรรมราช	47P	598934	896575	เหล็ก	150	130	14 ก.ค. 53	เลิกใช้	2.75535	3	ทวี สิงหภูมิ	
167		80190601	47P	599500	893506		อนามัย	วังไส	1	สามตำบล	จุฬาภรณ์	นครศรีธรรมราช	47P	599388	896723	เหล็ก	150	70	15 ก.ค. 53	เลิกใช้	1.48365	3	ทวี สิงหภูมิ	
168		80190601	47P	599500	893506		กทช	วังไส	1	สามตำบล	จุฬาภรณ์	นครศรีธรรมราช	47P	599500	896315	เหล็ก	150	120	16 ก.ค. 53	เลิกใช้	2.5434	3	ทวี สิงหภูมิ	
169		80190601	47P	599500	893506		กทช	วังไส	1	สามตำบล	จุฬาภรณ์	นครศรีธรรมราช	47P	599490	895895	เหล็ก	150	90	17 ก.ค. 53	ชำรุด	1.90755	3	ทวี สิงหภูมิ	
170		80070805	47P	604500	875500		โยธา	หัวขปรุง	5	เกาะจันทร์	ชะอวด	นครศรีธรรมราช	47P	604873	876620	เหล็ก	150	120	18 ก.ค. 53	เลิกใช้	2.5434	3	ทวี สิงหภูมิ	
171		80070802	47P	603500	872500		กทช	เกาะจันทร์	2	เกาะจันทร์	ชะอวด	นครศรีธรรมราช	47P	608643	873519	เหล็ก	150	120	19 ก.ค. 53	เลิกใช้	2.5434	3	ทวี สิงหภูมิ	
172		80070802	47P	603500	872500		กทช	ร.ร.บ้านเกาะจันทร์	2	เกาะจันทร์	ชะอวด	นครศรีธรรมราช	47P	602848	873527	เหล็ก	150	80	20 ก.ค. 53	เลิกใช้	1.6956	3	ทวี สิงหภูมิ	
173		80091301	47P	557655	907347		อบต	เขาขาว	1	เขาขาว	ทุ่งสง	นครศรีธรรมราช	47P	557655	907347	PVC	150	110	1 มิ.ย. 53	ชำรุด	2	3	ไชยวุฒิ	
174		80091309	47P	553650	903342		โยธา	ไร่เหนือ	9	เขาขาว	ทุ่งสง	นครศรีธรรมราช	47P	553551	903684	เหล็ก	125	70	2 มิ.ย. 53	ชำรุด	1.3	2.3	ไชยวุฒิ	
175		80091301	47P	557650	907340		โยธา	วัดนิคมคีรี	1	เขาขาว	ทุ่งสง	นครศรีธรรมราช	47P	554738	906010	เหล็ก	150	60	4 มิ.ย. 53	น้ำแห้ง	1.4	2.3	ไชยวุฒิ	
176		80091311	47P	559650	904340		กทช	เขาขาว	11	เขาขาว	ทุ่งสง	นครศรีธรรมราช	47P	559143	904634	เหล็ก	125	80	5 มิ.ย. 53	น้ำแห้ง	1.7	2.6	ไชยวุฒิ	
177		80091311	47P	557650	907340		อนามัย	ไสส้าน	11	เขาขาว	ทุ่งสง	นครศรีธรรมราช	47P	559140	904634	เหล็ก	150	80	6 มิ.ย. 53	น้ำแห้ง	1.7	2.7	ไชยวุฒิ	
178		80090401	47P	535348	901980		รพช	ร.ร.ไทรทอง	1	ควนกรด	ทุ่งสง	นครศรีธรรมราช	47P	535351	901983	เหล็ก	125	85	7 มิ.ย. 53	ชำรุด	1.4	2.6	ไชยวุฒิ	
179		80090401	47P	535348	901980		รพช	หนองเต่า	1	ควนกรด	ทุ่งสง	นครศรีธรรมราช	47P	565279	908702	เหล็ก	150	98	8 มิ.ย. 53	น้ำแห้ง	1.8	2.7	ไชยวุฒิ	
180		80190310	47P	545773	926118		โยธา	ท่าโรงสูบ	10	ทุ่งใหญ่	ทุ่งใหญ่	นครศรีธรรมราช	47P	545773	926118	เหล็ก	150	68	10 มิ.ย. 53	ชำรุด	1.3	2.3	ไชยวุฒิ	
181		80090701	47P	565231	891907		รพช	ทุ่งควาย	1	เขาไร่	ทุ่งสง	นครศรีธรรมราช	47P	565231	891907	เหล็ก	150	80	11 มิ.ย. 53	ชำรุด	1.7	2.6	ไชยวุฒิ	
182		80110304	47P	545770	921115		กทช	ร.ร.ทุ่งใหญ่	4	ทุ่งใหญ่	ทุ่งใหญ่	นครศรีธรรมราช	47P	545312	925836	PVC	150	120	12 มิ.ย. 53	ชำรุด	2	3	ไชยวุฒิ	
183		80110305	47P	545691	921121		รพช	นาสะท้อน	5	ทุ่งใหญ่	ทุ่งใหญ่	นครศรีธรรมราช	47P	544688	923554	PVC	150	85	13 มิ.ย. 53	ชำรุด	1.7	2.7	ไชยวุฒิ	
184		80100201	47P	555347	920794		โยธา	ร.ร.หนองกล้า		ทุ่งสง	นาบอน	นครศรีธรรมราช	47P	555347	920794	PVC	100	75	14 มิ.ย. 53	ยกเลิก	1.3	2.4	ไชยวุฒิ	
185		80100204	47P	555343	920791		-	โคกไม้แดง	4	ทุ่งสง	นาบอน	นครศรีธรรมราช	47P	556021	922716	PVC	150	85	16 มิ.ย. 53	น้ำแห้ง	1.7	2.6	ไชยวุฒิ	
186		80100204	47P	553483	922842		รพช	ร.ร.บ้านสี่แยก	4	ทุ่งสง	นาบอน	นครศรีธรรมราช	47P	553483	922842	PVC	125	80	17 มิ.ย. 53	น้ำแห้ง	1.4	2.6	ไชยวุฒิ	
187		80100203	47P	553483	922842		โยธา	สี่แยก	3	ทุ่งสง	นาบอน	นครศรีธรรมราช	47P	558702	922774	เหล็ก	125	76	19 มิ.ย. 53	น้ำแห้ง	1.3	2.4	ไชยวุฒิ	
188		80110506	47P	549108	910870		กทช	ร.ร.ไร่มุสลิม	6	ปริก	ทุ่งใหญ่	นครศรีธรรมราช	47P	549111	910872	เหล็ก	150	96	21 มิ.ย. 53	น้ำแห้ง	1.8	2.7	ไชยวุฒิ	
189		80110509	47P	551328	910564		กทช	เหนือคลอง	9	ปริก	ทุ่งใหญ่	นครศรีธรรมราช	47P	550252	910638	เหล็ก	150	90	22 มิ.ย. 53	ชำรุด	1.8	2.7	ไชยวุฒิ	

รายงานผลการออกคบบ่อบาดาล ปี 2553

สำนักทรัพยากรน้ำบาดาล เขต 6 ตรัง

ลำดับที่	รหัสแผน	รหัสหมู่บ้าน	พิกัดหมู่บ้าน			หมายเลขบ่อ	หน่วยงานที่เจาะ	สถานที่ตั้ง/จุดสังเกต	ชื่อบ้าน	หมู่ที่	ตำบล	อำเภอ	จังหวัด	พิกัดบ่อบาดาล			ข้อมูลบ่อบาดาลที่จุด			ว/ด/ป ที่เสร็จ	สาเหตุของ การอุด กบ	วัสดุที่ใช้จุดกบ		หัวหน้า หน่วย
			ZONE	UTM E	UTM N									ชนิดบ่อ	ขนาด บ่อ (มม.)	ความ ลึกบ่อ (ม)	ดิน เหนียว (ม ³)	ซีเมนต์ (ถุง)						
190		80110509	47P	551328	910564		กทช	เหนือคลอง	9	ปริก	ทุ่งใหญ่	นครศรีธรรมราช	47P	551328	910564	เหล็ก	150	68	23 มิ.ย. 53	ชำรุด	1.3	2.4	ไซยวุฒิ	
191		80100204	47P	553483	922842		โยธา	สี่แยก	4	ทุ่งสง	นาบอน	นครศรีธรรมราช	47P	553891	922598	เหล็ก	150	120	24 มิ.ย. 53	ชำรุด	2	3	ไซยวุฒิ	
192		80090701	47P	565231	891907		โยธา	ทุ่งควาย	1	เขาโร	ทุ่งสง	นครศรีธรรมราช	47P	565478	892189	เหล็ก	125	80	25 มิ.ย. 53	น้ำแห้ง	1.4	2.4	ไซยวุฒิ	
193		80110501	47P	565546	913571		อนามัย	หนองคล้า	1	ปริก	ทุ่งใหญ่	นครศรีธรรมราช	47P	550546	913571	เหล็ก	150	75	26 มิ.ย. 53	น้ำแห้ง	1.4	2.4	ไซยวุฒิ	
194		80110507	47P	547695	921374		รพช	ทับควาย	7	ปริก	ทุ่งใหญ่	นครศรีธรรมราช	47P	547695	921374	เหล็ก	100	75	28 มิ.ย. 53	ชำรุด	1.2	2.6	ไซยวุฒิ	
195		80050309	47P	563495	950941		รพช	ห้วยใหม่	9	เขาพระ	พิปูน	นครศรีธรรมราช	47P	563205	950940	เหล็ก	150	80	29 มิ.ย. 53	ชำรุด	1.7	2.7	ไซยวุฒิ	
196		80050203	47P	563190	951936		กทช	นาขุ	3	กระเจาน	พิปูน	นครศรีธรรมราช	47P	560341	946808	เหล็ก	150	65	1 ก.ค. 53	ชำรุด	1.3	2.3	ไซยวุฒิ	
197		80050506	47P	559001	944462		โยธา	ชายทุ่ง	6	ควนกลาง	พิปูน	นครศรีธรรมราช	47P	559000	944470	เหล็ก	125	68	2 ก.ค. 53	ชำรุด	1.3	2.3	ไซยวุฒิ	
198		80050505	47P	557553	943947		รพช	คู้งวังวัว	5	ควนกลาง	พิปูน	นครศรีธรรมราช	47P	559828	9454169	เหล็ก	100	80	3 ก.ค. 53	มีประปา	1.2	2.3	ไซยวุฒิ	
199		80090701	47P	567430	855672		กทช	เขาโร		เขาโร	ทุ่งสง	นครศรีธรรมราช	47P	567434	885675	เหล็ก	150	100	4 ก.ค. 53	น้ำแห้ง	2	3	ไซยวุฒิ	
200		80090810	47P	571976	891033		-	ควนปลิง	10	กะปาง	ทุ่งสง	นครศรีธรรมราช	47P	571976	891033	เหล็ก	150	95	5 ก.ค. 53	น้ำแห้ง	1.8	2.7	ไซยวุฒิ	
201		80050502	47P	557553	943947		รพช	ปากเสียว	2	ควนกลาง	พิปูน	นครศรีธรรมราช	47P	560332	944749	เหล็ก	150	80	7 ก.ค. 53	มีประปา	1.7	2.6	ไซยวุฒิ	
202		80050505	47P	557553	943947		รพช	คู้งวังวัว	5	ควนกลาง	พิปูน	นครศรีธรรมราช	47P	557553	943947	เหล็ก	150	86	9 ก.ค. 53	น้ำแห้ง	1.7	2.6	ไซยวุฒิ	
203		80050505	47P	557553	943947		รพช	คู้งวังวัว	5	ควนกลาง	พิปูน	นครศรีธรรมราช	47P	557455	944423	เหล็ก	150	70	11 ก.ค. 53	น้ำแห้ง	1.5	2.3	ไซยวุฒิ	
204		80050504	47P	557553	943947		อบค	นามวน	4	ควนกลาง	พิปูน	นครศรีธรรมราช	47P	563113	944194	PVC	150	110	12 ก.ค. 53	ชำรุด	2	2.7	ไซยวุฒิ	
205		80050407	47P	567830	944348		รพช	คอกประสู	7	บางค้อม	พิปูน	นครศรีธรรมราช	47P	567833	944351	เหล็ก	150	65	15 ก.ค. 53	ชำรุด	1.3	2.3	ไซยวุฒิ	
206		80050407	47P	567830	944348		กทช	หาดเจ็ด	7	บางค้อม	พิปูน	นครศรีธรรมราช	47P	567281	943964	เหล็ก	150	90	16 ก.ค. 53	ชำรุด	1.8	2.7	ไซยวุฒิ	
207		80090408	47P	570922	896983		กทช	แม่น้ำ	8	ควนกรด	ทุ่งสง	นครศรีธรรมราช	47P	570922	896983	เหล็ก	125	80	17 ก.ค. 53	สนิมแดง	1.7	2.4	ไซยวุฒิ	
208		80090507	47P	563371	899228		-	วังยาง	7	นาไม้ไผ่	ทุ่งสง	นครศรีธรรมราช	47P	563535	900052	เหล็ก	150	100	18 ก.ค. 53	สนิมแดง	2	2.4	ไซยวุฒิ	
209		80090401	47P	535348	901980		รพช	หนองเต่า	1	ควนกรด	ทุ่งสง	นครศรีธรรมราช	47P	565276	908701	เหล็ก	1510	110	20 ก.ค. 53	น้ำแห้ง	2	2.7	ไซยวุฒิ	
210		80090907	47P	573145	897952		กทช	หนองเสม็ด	7	ทิวัง	ทุ่งสง	นครศรีธรรมราช	47P	573145	897952	PVC	150	120	21 ก.ค. 53	ชำรุด	2	2.7	ไซยวุฒิ	
211		80090507	47P	563371	899228		รพช	วังยาว	7	นาไม้ไผ่	ทุ่งสง	นครศรีธรรมราช	47P	563371	899228	เหล็ก	150	90	21 ก.ค. 53	น้ำแห้ง	1.8	2.7	ไซยวุฒิ	
212		80090514	47P	563371	899228		-	หน้าเขา	14	นาไม้ไผ่	ทุ่งสง	นครศรีธรรมราช	47P	562145	900438	เหล็ก	150	98	22-07-53	น้ำแห้ง	1.8	2.7	ไซยวุฒิ	
213		84020611	47 P	555381	990828		รพช	ต้นหมัก	11	ช้างซ้าย	กาญจนดิษ	สุราษฎร์ธานี	47 P	553345	1006256	เหล็ก	150	100	18 มิ.ย. 53	ชำรุด	-	61	สมมาด	
214		84020502	47 P	554414	1007527		อนามัย	ท่าเพ็อง	2	กรูด	กาญจนดิษ	สุราษฎร์ธานี	47 P	559434	1003002	เหล็ก	150	90	19 มิ.ย. 53	ชำรุด	-	55	สมมาด	
215		84020805	47 P	563067	999082		รพช	คำสน	5	ป่าร่อน	กาญจนดิษ	สุราษฎร์ธานี	47 P	565839	100246	เหล็ก	150	105	19-20 มิ.ย.53	ชำรุด	-	63	สมมาด	
216		84021303	47 P	572070	990066		รพช	อนามิบ้านคลองสระ	3	คลองสระ	กาญจนดิษ	สุราษฎร์ธานี	47 P	568231	998534	เหล็ก	150	108	20-21 มิ.ย.53	ชำรุด	-	61	สมมาด	

รายงานผลการออกคณบ่อบาดาล ปี 2553

สำนักทรัพยากรน้ำบาดาล เขต 6 ตรัง

ลำดับที่	รหัสแผน	รหัสหมู่บ้าน	พิกัดหมู่บ้าน			หมายเลขบ่อ	หน่วยงานที่เจาะ	สถานที่ตั้ง/จุดสังเกต	ชื่อบ้าน	หมู่ที่	ตำบล	อำเภอ	จังหวัด	พิกัดบ่อบาดาล			ข้อมูลบ่อบาดาลที่จุด			ว/ด/ปที่เสร็จ	สาเหตุของ การอุดกมล	วัสดุที่ใช้จุดกมล		หัวหน้าหน่วย
			ZONE	UTM E	UTM N									ชนิดบ่อ	ขนาดบ่อ (มม.)	ความลึกบ่อ (ม)	ดินเหนียว (ม ³)	ซีเมนต์ (ถุง)						
217		84021301	47 P	569470	985866		โยธา	หน้าเขา	1	คลองสระ	กาญจนดิษ	สุราษฎร์ธานี	47 P	564990	996398	เหล็ก	150	98	21-22 มิ.ย.53	ชำรุด	-	60	สมมาต	
218		84021001	47 P	552146	1011823		กทธ	วัดคูหา	1	ช้างขวา	กาญจนดิษ	สุราษฎร์ธานี	47 P	551821	1012069	เหล็ก	150	85	23-24 มิ.ย.53	ชำรุด	-	57	สมมาต	
219		84021001	47 P	552146	1011823		อบค	วัดคูหา	1	ช้างขวา	กาญจนดิษ	สุราษฎร์ธานี	47 P	51809	1012069	เหล็ก	150	90	24-25 มิ.ย.53	ชำรุด	-	58	สมมาต	
220		84021001	47 P	552146	1011823		อนามัย	วัดนางห้า	1	ช้างขวา	กาญจนดิษ	สุราษฎร์ธานี	47 P	549856	1012137	เหล็ก	150	100	25-26 มิ.ย.53	ชำรุด	-	56	สมมาต	
221		84021001	47 P	552146	1011823		โยธา	วัดนางห้า	1	ช้างขวา	กาญจนดิษ	สุราษฎร์ธานี	47 P	549920	1012010	เหล็ก	150	98	26-27 มิ.ย.53	ชำรุด	-	59	สมมาต	
222		84020901	47 P	545597	1013528		กทธ	คอนยาง	1	ตะเคียนทอง	กาญจนดิษ	สุราษฎร์ธานี	47 P	546247	1011957	เหล็ก	150	110	27-28 มิ.ย.53	ชำรุด	-	63	สมมาต	
223		84020901	47 P	545597	1013528		จังหวัด	คอนยาง	1	ตะเคียนทอง	กาญจนดิษ	สุราษฎร์ธานี	47 P	546355	1011220	เหล็ก	150	107	28-29 มิ.ย.53	ชำรุด	-	60	สมมาต	
224		84021010	47 P	552747	1007894		อบค	ทุ่งคา	10	ช้างขวา	กาญจนดิษ	สุราษฎร์ธานี	47 P	550019	997190	เหล็ก	150	95	30 มิ.ย.-1 ก.ค.53	ชำรุด	-	59	สมมาต	
225		84120501	47 P	531117	967999		กทธ	ร.รบ้านท่าเจริญ	1	ท่าชี	บ้านนาสาร	สุราษฎร์ธานี	47 P	530376	966720	เหล็ก	150	60	1-2 ก.ค.53	ชำรุด	-	42	สมมาต	
226		84120501	47 P	531117	967999		รพช	ร.รบ้านท่าเจริญ	1	ท่าชี	บ้านนาสาร	สุราษฎร์ธานี	47 P	530385	951921	เหล็ก	150	65	2-3 ก.ค.53	ชำรุด	-	50	สมมาต	
227		84150402	47 P	536300	952600		รพช	อนามัยบ้านทุ่งหลวง	2	ทุ่งหลวง	เวียงสระ	สุราษฎร์ธานี	47 P	535764	951921	เหล็ก	150	110	3-4 ก.ค.53	ชำรุด	-	44	สมมาต	
228		84150404	47 P	530100	951500		กทธ	อนามัยบ้านควนร้อน	4	ทุ่งหลวง	เวียงสระ	สุราษฎร์ธานี	47 P	530033	951539	เหล็ก	150	108	5-6 ก.ค.53	ชำรุด	-	62	สมมาต	
229		84120204	47 P	541100	962800		อบค	พรุพี	4	พรุพี	บ้านนาสาร	สุราษฎร์ธานี	47 P	538969	963204	เหล็ก	150	60	6-7 ก.ค.53	ชำรุด	-	45	สมมาต	
230		84100601	47 N	0482114	0974799		กทธ	เขี้ยวไทร	1	คลองชะอุ่น	พนม	สุราษฎร์ธานี	47 P	0482399	0974477	เหล็ก	150	68	27 ก.พ. 53	มีประปาหมู่บ้านใช้	1.272	3	คณิต	
231		84100602	47 N	0482399	0974477		กทธ	เขี้ยวไทร	1	คลองชะอุ่น	พนม	สุราษฎร์ธานี	47 P	0482114	0974799	เหล็ก	150	76	25 ก.พ. 53	มีสระน้ำกั้นระบบประปาใช้	1.324	3	คณิต	
232		84100111	47 N	0476731	0978656		อนามัย	ทุ่งเจริญ	11	พนม	พนม	สุราษฎร์ธานี	47 P	0476731	0972656	เหล็ก	150	58	28 ก.พ. 53	มีประปาหมู่บ้านใช้	1.124	2	คณิต	
233		84100201	47 P	483654	974968		โยธา	ปากน้ำ	1	ต้นขวน	พนม	สุราษฎร์ธานี	47 P	0481097	0974912	เหล็ก	150	74	2 มี.ค. 53	มีประปาหมู่บ้านใช้	1.6	3	คณิต	
234		84100203	47 P	485426	987428		กทธ	ควนใหญ่	3	ต้นขวน	พนม	สุราษฎร์ธานี	47 P	0485342	09979183	เหล็ก	150	66	6 มี.ค. 53	มีประปาหมู่บ้านใช้	1.4	3	คณิต	
235		84100101	47 P	484629	985427		กทท	แสงอรุณ	1	พนม	พนม	สุราษฎร์ธานี	47 P	0485761	0983158	เหล็ก	150	84	3 มี.ค. 53	มีประปาภูเขา	1.955	3	คณิต	
236		84100210	47 P	482169	973057		กทท	บันเตลิต	10	ต้นขวน	พนม	สุราษฎร์ธานี	47 P	0482839	0977340	เหล็ก	150	54	5 มี.ค. 53	มีประปาหมู่บ้านใช้	1.2	2	คณิต	
237		84090104	47 P	486348	982019		โยธา	บ้านตาขุน	4	เขาวง	บ้านตาขุน	สุราษฎร์ธานี	47 P	0487895	0985062	เหล็ก	150	75	8 มี.ค. 53	มีประปาใช้น้ำคลอง	1	3	คณิต	
238		84080104	47 P	498152	0997110		รพช	หัวสะพาน	6	ท่าขนอน	คีรีรัฐนิคม	สุราษฎร์ธานี	47 P	492545	0995010	เหล็ก	150	88	9 มี.ค. 53	น้ำเป็นสนิม	2.331	3	คณิต	
239		84080107	47 P	493216	0998007		รพช	แขก	3	ท่าขนอน	คีรีรัฐนิคม	สุราษฎร์ธานี	47 P	496345	0999015	เหล็ก	100	85	11 มี.ค. 53	มีบ่อน้ำหมู่บ้านใช้	1.257	3	คณิต	
240		84080709	47 P	50786	1002074		กทธ	ทุ่งลาน	9	ท่ากระดาน	คีรีรัฐนิคม	สุราษฎร์ธานี	47 P	501252	1005297	เหล็ก	150	94	12 มี.ค. 53	มีประปาหมู่บ้านใช้	2.49	3	คณิต	
241		84080709	47 P	901798	1002447		กทธ	ทุ่งลาน	9	ท่ากระดาน	คีรีรัฐนิคม	สุราษฎร์ธานี	47 P	501953	1003469	เหล็ก	150	110	14 มี.ค. 53	มีประปาหมู่บ้านใช้	2.914	3	คณิต	
242		84080307	47 P	500553	1004371		กทธ	วังสาวท	7	น้ำหัก	คีรีรัฐนิคม	สุราษฎร์ธานี	47 P	502865	1008504	เหล็ก	150	825	15 มี.ค. 53	มีประปาหมู่บ้านใช้	2.1725	3	คณิต	
243		84080906	47 P	495634	995843		รพช	กม.36	6	ต้าสิงขร	คีรีรัฐนิคม	สุราษฎร์ธานี	47 P	512408	1030437	เหล็ก	150	86	30 มี.ค. 53	มีประปาใช้	2.278	3	คณิต	

รายงานผลการถอดคณบ่อบาดาล ปี 2553

สำนักทรัพยากรน้ำบาดาล เขต 6 ตรัง

ลำดับที่	รหัสแผน	รหัสหมู่บ้าน	พิกัดหมู่บ้าน			หมายเลขบ่อ	หน่วยงานที่เจาะ	สถานที่ตั้ง/จุดสังเกต	ชื่อบ้าน	หมู่ที่	ตำบล	อำเภอ	จังหวัด	พิกัดบ่อบาดาล			ข้อมูลบ่อบาดาลที่จุด			ว/ด/ปที่เสร็จ	สาเหตุของ การอุดกมล	วัสดุที่ใช้อุดกมล		หัวหน้าหน่วย
			ZONE	UTM E	UTM N									ชนิดบ่อ	ขนาดบ่อ (มม.)	ความลึกบ่อ (ม)	ดินเหนียว (ม ³)	ซีเมนต์ (ถุง)						
244		84010402	47 P	537113	998824		กทธ	ท่าไม้เหลี่ยม	2	ขุนทะเล	เมือง	สุราษฎร์ธานี	47 P	537024	998846	เหล็ก	150	74	18 มี.ค. 53	มีประปาหมู่บ้านใช้	1.555	3	คณิต	
245		84010402	47 P	535520	998093		โยธา	ท่าอู่	2	ขุนทะเล	เมือง	สุราษฎร์ธานี	47 P	535665	998969	เหล็ก	100	66	21 มี.ค. 53	มีประปาหมู่บ้านใช้	1.471	2	คณิต	
246		84010402	47 P	536249	991134		กทธ	ท่าไม้เหลี่ยม	2	ขุนทะเล	เมือง	สุราษฎร์ธานี	47 P	537208	999003	เหล็ก	150	85	20 มี.ค. 53	มีประปาหมู่บ้านใช้	2.251	3	คณิต	
247		84010402	47 P	536732	996914		โยธา	ท่าไม้เหลี่ยม	2	ขุนทะเล	เมือง	สุราษฎร์ธานี	47 P	5306834	996933	เหล็ก	100	110	23 มี.ค. 53	มีประปาหมู่บ้านใช้	1.895	3	คณิต	
248		84170903	47 P	506140	1003473		กทบ	เงิน	3	บางจน	พุนพิน	สุราษฎร์ธานี	47 P	506519	1003485	เหล็ก	150	66	24 มี.ค. 53	มีประปาหมู่บ้านใช้	1.3748	2	คณิต	
249		84170905	47 P	506511	1001200		กทธ	บางจน	5	บางจน	พุนพิน	สุราษฎร์ธานี	47 P	507951	1003421	เหล็ก	150	58	26 มี.ค. 53	มีประปาหมู่บ้านใช้	1.536	2	คณิต	
250		84171107	47 P	511527	1002240		กอม	หัววัง	7	น้ำรอบ	พุนพิน	สุราษฎร์ธานี	47 P	536834	1002261	เหล็ก	100	64	27 มี.ค. 53	มีประปาหมู่บ้านใช้	1.353	2	คณิต	
251		84110507	47 P	573587	1008298		รพช	นาวะ	8	เสวีอด	ท่าตาง	สุราษฎร์ธานี	47 P	506519	1028208	เหล็ก	150	76	29 มี.ค. 53	มีประปาหมู่บ้านใช้	2.013	2	คณิต	
252		84110508	47 P	571636	1029684		รพช	ชาวดัก	8	เสวีอด	ท่าตาง	สุราษฎร์ธานี	47 P	517951	1029611	เหล็ก	150	84	30 มี.ค. 53	มีประปาหมู่บ้านใช้	2.225	2	คณิต	
253		84110508	47 P	512745	1030719		รพช	ชาวดัก	8	เสวีอด	ท่าตาง	สุราษฎร์ธานี	47 P	512408	1030746	เหล็ก	150	78	1 เม.ย. 53	มีประปาหมู่บ้านใช้	2.166	3	คณิต	
254		84110508	47 P	510763	1028846		โยธา	หัวขย	8	เสวีอด	ท่าตาง	สุราษฎร์ธานี	47 P	511954	1028888	เหล็ก	100	78	2 เม.ย. 53	มีประปาหมู่บ้านใช้	1.518	2	คณิต	
255		84110508	47 P	512183	1031639		กทธ	สะพานแบน	8	เสวีอด	ท่าตาง	สุราษฎร์ธานี	47 P	511123	1031652	เหล็ก	150	68	4 เม.ย. 53	มีประปาหมู่บ้านใช้	1.81	3	คณิต	
256		84010308	47 P	530074	1002519		รพช	พังจิก	5	วัดประดู่	เมือง	สุราษฎร์ธานี	47 P	532766	1002548	เหล็ก	100	88	5 เม.ย. 53	มีประปาบ่อน้ำดื่มใช้	1.736	2	คณิต	
257		84020704	47 P	554822	1011432		โยธา	ดอนกاخ	4	พลาขวาส	กาญจนดิษฐ์	สุราษฎร์ธานี	47 P	551591	1015843	เหล็ก	150	65	9 เม.ย. 53	มีประปาหมู่บ้านใช้	1.492	2	คณิต	
258		84020708	47 P	556622	1012832		กทธ	กลางนา	8	พลาขวาส	กาญจนดิษฐ์	สุราษฎร์ธานี	47 P	553633	1015683	เหล็ก	200	80	10 เม.ย. 53	มีประปาหมู่บ้านใช้	3.2	3	คณิต	
259		84021304	47 P	571070	989466		รพช	ในอ่าง	4	คลองสระ	กาญจนดิษฐ์	สุราษฎร์ธานี	47 P	566019	997195	เหล็ก	150	110	13 เม.ย. 53	มีประปาหมู่บ้านใช้	2.525	3	คณิต	
260		84020806	47 P	564423	1003312		อนามัย	ในเกาะ	6	ป่าร้อน	กาญจนดิษฐ์	สุราษฎร์ธานี	47 P	568297	1004082	เหล็ก	150	117	12 เม.ย. 53	น้ำแห้ง	2.686	2	คณิต	
261		84021304	47 P	560075	909466		อบค	ในอ่าว	4	คลองสระ	กาญจนดิษฐ์	สุราษฎร์ธานี	47 P	566039	997218	pvc	150	115	15 เม.ย. 53	น้ำแห้ง	2.64	3	คณิต	
262		84021304	47 P	566078	909466		โยธา	ในอ่าว	4	คลองสระ	กาญจนดิษฐ์	สุราษฎร์ธานี	47 P	565706	996951	เหล็ก	150	110	16 เม.ย. 53	มีประปาหมู่บ้านใช้	2.525	2	คณิต	
263		84021304	47 P	565418	919831		กทบ	ในไร่	4	คลองสระ	กาญจนดิษฐ์	สุราษฎร์ธานี	47 P	565427	998229	เหล็ก	150	80	18 เม.ย. 53	มีประปาหมู่บ้านใช้	1.836	3	คณิต	
264		84021304	47 P	566634	993386		กทบ	ในไร่	4	คลองสระ	กาญจนดิษฐ์	สุราษฎร์ธานี	47 P	563264	998234	เหล็ก	150	80	19 เม.ย. 53	มีประปาหมู่บ้านใช้	1.836	3	คณิต	
265		84021302	47 P	566570	987066		อบค	ม่วงลิบ	2	คลองสระ	กาญจนดิษฐ์	สุราษฎร์ธานี	47 P	566634	993380	pvc	150	113	21 เม.ย. 53	น้ำแห้ง	2.594	3	คณิต	
266		84021302	47 P	566570	987066		อบค	ม่วงลิบ	2	คลองสระ	กาญจนดิษฐ์	สุราษฎร์ธานี	47 P	566604	993367	pvc	150	113	22 เม.ย. 53	น้ำแห้ง	2.594	2	คณิต	
267		84020405	47 P	566410	993219		โยธา	ทับทอน	5	ทุ่งกง	กาญจนดิษฐ์	สุราษฎร์ธานี	47 P	566435	993287	pvc	150	115	24 เม.ย. 53	น้ำเห้มน	2.64	2	คณิต	
268		84021302	47 P	566419	993364		กทบ	ร.ร.ม่วงลิบ	2	คลองสระ	กาญจนดิษฐ์	สุราษฎร์ธานี	47 P	566435	993287	เหล็ก	150	80	22 เม.ย. 53	มีประปาหมู่บ้านใช้	1.836	3	คณิต	
269		84021302	47 P	56749990647	987066		กทบ	ม่วงลิบ	2	คลองสระ	กาญจนดิษฐ์	สุราษฎร์ธานี	47 P	567012	990764	pvc	150	82	25 เม.ย. 53	มีกลิ่นสนิม	1.882	3	คณิต	
270		84021309	47 P	564318	986222		โยธา	หน้าเขาบน	1	คลองสระ	กาญจนดิษฐ์	สุราษฎร์ธานี	47 P	565569	995294	เหล็ก	150	112	27 เม.ย. 53	มีกลิ่นสนิม	2.571	2	คณิต	

รายงานผลการถอดทาบอบาตล ปี 2553

สำนักทรัพยากรน้ำบาดาล เขต 6 ตรัง

ลำดับที่	รหัสแผน	รหัสหมู่บ้าน	พิกัดหมู่บ้าน			หมายเลขบ่อ	หน่วยงานที่เจาะ	สถานที่ตั้ง/จุดสังเกต	ชื่อบ้าน	หมู่ที่	ตำบล	อำเภอ	จังหวัด	พิกัดบอบาตล			ข้อมูลบอบาตลที่จุด			ว/ด/ป ที่เสร็จ	สาเหตุของ การอุด กบ	วัสดุที่ใช้จุดกบ		หัวหน้า หน่วย
			ZONE	UTM E	UTM N									ชนิดบ่อ	ขนาด บ่อ (มม.)	ความ ลึกบ่อ (ม)	ดิน เหนียว (ม ³)	ซีเมนต์ (ถุง)						
271		84021301	47 P	569470	985866		อบค	เขามน	1	คลองสระ	กาญจนดิษฐ์	สุราษฎร์ธานี	47 P	565571	995187	pvc	150	111	28 เม.ย. 53	น้ำแห้ง	2.548	3	คณิศ	
272		84020802	47 P	561695	995608		โยธา	วัดสวาด	2	ป่าร้อน	กาญจนดิษฐ์	สุราษฎร์ธานี	47 P	562234	997385	เหล็ก	150	117	30 เม.ย. 53	มีสนิมน้ำแห้ง	2.686	2	คณิศ	
273		84020802	47 P	561695	995608		โยธา	สวาด	2	ป่าร้อน	กาญจนดิษฐ์	สุราษฎร์ธานี	47 P	561746	998017	เหล็ก	150	110	1 พ.ค. 53	มีประปาใช้	2.525	3	คณิศ	
274		84010308	47 P	534503	1004600		รพช	ใหม่	8	วัดประคู้	เมือง	สุราษฎร์ธานี	47 P	534615	1002025	เหล็ก	150	111	3 พ.ค. 53	ชำรุด	2.548	2	คณิศ	
275		84010308	47 P	534933	1004603		รพช	สมหวัง	8	วัดประคู้	เมือง	สุราษฎร์ธานี	47 P	533435	1002230	เหล็ก	150	110	4 พ.ค. 53	มีประปาใช้	2.525	3	คณิศ	
276		84171205	47 P	51693	1012400		กทบ	วังสัก	5	มะลวน	พุนพิน	สุราษฎร์ธานี	47 P	514953	1012586	เหล็ก	150	80	6 พ.ค. 53	มีประปาใช้	1.836	3	คณิศ	
277		84171205	47 P	516338	1012400		กทบ	จุมแสง	5	มะลวน	พุนพิน	สุราษฎร์ธานี	47 P	514403	1012824	เหล็ก	150	83	7 พ.ค. 53	มีประปาใช้	1.905	3	คณิศ	
278		84171205	47 P	516300	1012400		กทบ	ห้วยกรวด	5	มะลวน	พุนพิน	สุราษฎร์ธานี	47 P	513105	1011203	เหล็ก	150	85	9 พ.ค. 53	มีประปาใช้	1.951	2	คณิศ	
279		84020601	47 P	553623	1008910		รพช	วัดปากกุ	1	ช้างซ้าย	กาญจนดิษฐ์	สุราษฎร์ธานี	47 P	553616	1007378	เหล็ก	150	116	10 พ.ค. 53	มีประปาใช้	2.663	3	คณิศ	
280		84171206	47 P	502450	1011801		รพช	เกาะร่ม	6	มะลวน	กาญจนดิษฐ์	สุราษฎร์ธานี	47 P	509284	1012179	เหล็ก	150	110	13 พ.ค. 53	น้ำแห้ง	2.525	2	คณิศ	
281		84171206	47 P	512430	1011850		อนามัย	เกาะร่ม	6	มะลวน	พุนพิน	สุราษฎร์ธานี	47 P	510432	1012263	เหล็ก	150	114	12 พ.ค. 53	น้ำแห้ง	2.617	2	คณิศ	
282		84021004	47 P	548553	1007800		กทบ	พุด	4	ช้างขวา	กาญจนดิษฐ์	สุราษฎร์ธานี	47 P	548394	1007661	เหล็ก	150	115	15 พ.ค. 53	มีประปาใช้	2.64	3	คณิศ	
283		84021004	47 P	547982	1006687		รพช	สะพานกฐิน	4	ช้างขวา	กาญจนดิษฐ์	สุราษฎร์ธานี	47 P	509284	1012179	เหล็ก	150	112	16 พ.ค. 53	น้ำแห้ง	2.571	3	คณิศ	
284		84021004	47 P	550553	1007800		รพช	เขามา	4	ช้างขวา	กาญจนดิษฐ์	สุราษฎร์ธานี	47 P	547266	1006435	เหล็ก	150	85	18 พ.ค. 53	น้ำแห้ง	1.951	2	คณิศ	
285		84021004	47 P	550553	1007800		กทบ	น้ำทรัพย์	4	ช้างขวา	กาญจนดิษฐ์	สุราษฎร์ธานี	47 P	547398	1007051	เหล็ก	150	80	19 พ.ค. 53	มีประปาใช้	1.836	2	คณิศ	
286		84020405	47 P	541035	1010650		โยธา	ร.ร.ทับทอน	5	ทุ่งกง	กาญจนดิษฐ์	สุราษฎร์ธานี	47 P	545781	1006532	เหล็ก	150	117	21 พ.ค. 53	มีประปาใช้	2.686	2	คณิศ	
287		84020405	47 P	541035	1010550		กทบ	ทับทอน	5	ทุ่งกง	กาญจนดิษฐ์	สุราษฎร์ธานี	47 P	545937	1006176	เหล็ก	150	82	22 พ.ค. 53	น้ำแห้ง	1.882	2	คณิศ	
288		84020402	47 P	545072	1009214		โยธา	หนองเกล้า	2	ทุ่งกง	กาญจนดิษฐ์	สุราษฎร์ธานี	47 P	544600	1007598	เหล็ก	150	110	25 พ.ค. 53	เลิกใช้น้ำหมื่น	2.525	3	คณิศ	
289		84010409	47 P	541280	1001600		กทช	ร.ร.ชอย 2	9	ขุนทะเล	เมือง	สุราษฎร์ธานี	47 P	541967	1002254	เหล็ก	150	83	27 พ.ค. 53	น้ำแห้ง	1.905	2	คณิศ	
290		84010409	47 P	547280	1001806		อนามัย	บ้านชอย 2	9	ขุนทะเล	เมือง	สุราษฎร์ธานี	47 P	540993	1002019	เหล็ก	150	114	28 พ.ค. 53	น้ำแห้ง	2.617	2	คณิศ	
291		84010401	47 P	541100	1002800		กทบ	น้ำทรัพย์	1	ขุนทะเล	เมือง	สุราษฎร์ธานี	47 P	539122	1001724	เหล็ก	150	83	30 พ.ค. 53	มีประปาใช้	1.905	2	คณิศ	
292		84060305	47 P	522324	1036259		กทช	นาทราย	5	เสม็ด	ไชยา	สุราษฎร์ธานี	47 P	522322	1036258	pvc	150	98	4 เม.ย. 53	น้ำเค็ม	-	59	อำนาจ	
293		84060305	47 P	522324	1036259		อบค	นาทราย	5	เสม็ด	ไชยา	สุราษฎร์ธานี	47 P	522448	1036261	pvc	150	120	6 เม.ย. 53	น้ำเค็ม	-	69	อำนาจ	
294		84060305	47 P	522324	1036259		อบค	นาทราย	5	เสม็ด	ไชยา	สุราษฎร์ธานี	47 P	522296	1036147	pvc	150	120	5 เม.ย. 53	น้ำเค็ม	-	70	อำนาจ	
295		84060304	47 P	522930	1036362		โยธา	ปากท้อ	4	เสม็ด	ไชยา	สุราษฎร์ธานี	47 P	522962	1036394	เหล็ก	150	120	8 เม.ย. 53	น้ำเค็ม	-	63	อำนาจ	
296		84060305	47 P	522324	1036259		กทช	นาทราย	5	เสม็ด	ไชยา	สุราษฎร์ธานี	47 P	522117	10366490	pvc	150	120	10 เม.ย. 53	น้ำเค็ม	-	63	อำนาจ	
297		84060101	47 P	522634	1032674		โยธา	ท่าโพธิ์	1	ตลาด	ไชยา	สุราษฎร์ธานี	47 P	522797	1037675	เหล็ก	150	100	14 เม.ย. 53	บ่อเสีย	-	54	อำนาจ	

รายงานผลการออกคณบ่อบาดาล ปี 2553

สำนักทรัพยากรน้ำบาดาล เขต 6 ตรัง

ลำดับที่	รหัสแผน	รหัสหมู่บ้าน	พิกัดหมู่บ้าน			หมายเลขบ่อ	หน่วยงานที่เจาะ	สถานที่ตั้ง/จุดสังเกต	ชื่อบ้าน	หมู่ที่	ตำบล	อำเภอ	จังหวัด	พิกัดบ่อบาดาล			ข้อมูลบ่อบาดาลที่จุด			ว/ด/ปที่เสร็จ	สาเหตุของ การอุดตัน	วัสดุที่ใช้จุดกลบ		หัวหน้าหน่วย
			ZONE	UTM E	UTM N									ชนิดบ่อ	ขนาดบ่อ (มม.)	ความลึกบ่อ (ม)	ดินเหนียว (ม ³)	ซีเมนต์ (ก.)						
298		84060504	47 P	527434	1040343		รพช	นานอก	4	ทุ่ง	ไชยา	สุราษฎร์ธานี	47 P	522825	1040803	เหล็ก	150	20	15 เม.ย. 53	บ่อเสีย	-	50	อำนาจ	
299		84060403	47 P	520170	1037309		รพช	บ้านโพธิ์	3	เวียง	ไชยา	สุราษฎร์ธานี	47 P	520171	1037310	เหล็ก	150	100	17 เม.ย. 53	บ่อเสีย	-	54	อำนาจ	
300		84060405	47 P	516114	1037143		รพช	ปรั๊กชีควาย	5	เวียง	ไชยา	สุราษฎร์ธานี	47 P	516058	1037176	เหล็ก	150	25	19 เม.ย. 53	บ่อเสีย	-	52	อำนาจ	
301		84060601	47 P	519240	1043506		โยธา	วังหลุมนี้	1	ป่าแวง	ไชยา	สุราษฎร์ธานี	47 P	519397	1042674	เหล็ก	150	85	21 เม.ย. 53	บ่อเสีย	-	47	อำนาจ	
302		84060306	47 P	519169	1035267		อนามัย	ปากค่าน	6	เสม็ด	ไชยา	สุราษฎร์ธานี	47 P	519219	1035238	เหล็ก	150	20	22 เม.ย. 53	บ่อเสีย	-	50	อำนาจ	
303		84060305	47 P	522343	1036341		รพช	เสม็ด	5	เสม็ด	ไชยา	สุราษฎร์ธานี	47 P	522487	1037143	เหล็ก	150	80	24 เม.ย. 53	น้ำเค็ม	-	60	อำนาจ	
304		84060304	47 P	522323	1033023		รพช	ปากท่อ	4	เสม็ด	ไชยา	สุราษฎร์ธานี	47 P	522817	1036035	เหล็ก	150	100	25 เม.ย. 53	น้ำเค็ม	-	54	อำนาจ	
305		84110201	47 P	5109457	1020751		รพช	ห้วย	1	ท่าเคย	ท่าฉาง	สุราษฎร์ธานี	47 P	519499	1020763	เหล็ก	150	120	27 เม.ย. 53	บ่อเสีย	-	66	อำนาจ	
306		84110201	47 P	519457	1020751		กทช	ห้วย	1	ท่าเคย	ท่าฉาง	สุราษฎร์ธานี	47 P	519326	1020413	เหล็ก	200	85	28 เม.ย. 53	บ่อเสีย	-	48	อำนาจ	
307		84110201	47 P	519457	1020751		โยธา	ห้วย	1	ท่าเคย	ท่าฉาง	สุราษฎร์ธานี	47 P	519145	1020067	เหล็ก	150	20	29 เม.ย. 53	บ่อเสีย	-	50	อำนาจ	
308		84110201	47 P	519457	1020751		กทช	ห้วย	1	ท่าเคย	ท่าฉาง	สุราษฎร์ธานี	47 P	518804	1020674	เหล็ก	200	20	30 เม.ย. 53	บ่อเสีย	-	52	อำนาจ	
309		84110205	47 P	518710	1021221		โยธา	คลองพุด	5	ท่าเคย	ท่าฉาง	สุราษฎร์ธานี	47 P	518504	1020757	เหล็ก	150	110	2 พ.ค. 53	บ่อเสีย	-	58	อำนาจ	
310		84110205	47 P	518710	1021221		กทช	วัดพระพรหม	5	ท่าเคย	ท่าฉาง	สุราษฎร์ธานี	47 P	518915	1021559	เหล็ก	200	80	3 พ.ค. 53	บ่อเสีย	-	44	อำนาจ	
311		84110203	47 P	518919	1019978		กทช	หัวฟรุ	3	ท่าเคย	ท่าฉาง	สุราษฎร์ธานี	47 P	518909	1019978	เหล็ก	150	90	4 พ.ค. 53	บ่อเสีย	-	50	อำนาจ	
312		84110209	47 P	524576	1019151		โยธา	บางปอ	9	ท่าเคย	ท่าฉาง	สุราษฎร์ธานี	47 P	524032	1019064	เหล็ก	150	75	6 พ.ค. 53	น้ำเค็ม	-	40	อำนาจ	
313		84110207	47 P	515571	1020300		สปก	เกาะชอ	7	ท่าเคย	ท่าฉาง	สุราษฎร์ธานี	47 P	515983	1020348	เหล็ก	150	100	7 พ.ค. 53	บ่อเสีย	-	54	อำนาจ	
314		84110207	47 P	515571	1020300		สปก	เกาะชอ	7	ท่าเคย	ท่าฉาง	สุราษฎร์ธานี	47 P	515979	1020346	เหล็ก	150	70	9 พ.ค. 53	บ่อเสีย	-	45	อำนาจ	
315		84110207	47 P	515571	1020300		รพช	เกาะชอ	7	ท่าเคย	ท่าฉาง	สุราษฎร์ธานี	47 P	515393	1020673	เหล็ก	150	110	11 พ.ค. 53	น้ำเปรี้ยว	-	54	อำนาจ	
316		84110301	47 P	517987	1018005		โยธา	โคนดสูง	1	คลองไทร	ท่าฉาง	สุราษฎร์ธานี	47 P	510211	1018287	เหล็ก	150	90	12 พ.ค. 53	บ่อเสีย	-	50	อำนาจ	
317		84110301	47 P	517987	1018005		โยธา	หน้าสถานี	1	คลองไทร	ท่าฉาง	สุราษฎร์ธานี	47 P	518316	1017841	เหล็ก	150	98	14 พ.ค. 53	บ่อเสีย	-	54	อำนาจ	
318		84110301	47 P	517987	1018005		โยธา	ดอนหยา	1	คลองไทร	ท่าฉาง	สุราษฎร์ธานี	47 P	510449	1017594	เหล็ก	150	75	16 พ.ค. 53	บ่อเสีย	-	40	อำนาจ	
319		84110301	47 P	579787	1018005		กทช	โคนดสูง	1	คลองไทร	ท่าฉาง	สุราษฎร์ธานี	47 P	517764	1017899	เหล็ก	150	80	17 พ.ค. 53	บ่อเสีย	-	45	อำนาจ	
320		84110301	47 P	579787	1018005		รพช	คลองหอย	1	คลองไทร	ท่าฉาง	สุราษฎร์ธานี	47 P	516554	1018525	เหล็ก	150	120	19 พ.ค. 53	บ่อเสีย	-	65	อำนาจ	
321		84110303	47 P	516447	1016163		อบต	วัดม่วง	3	คลองไทร	ท่าฉาง	สุราษฎร์ธานี	47 P	516447	1016163	pvc	150	100	20 พ.ค. 53	บ่อเสีย	-	54	อำนาจ	
322		84171301	47 P	517170	1011510		กทช	หัวเกาะ	1	หัวเคย	พุนพิน	สุราษฎร์ธานี	47 P	517240	1011590	เหล็ก	250	50	21 พ.ค. 53	บ่อเสีย	-	60	อำนาจ	
323		84171303	47 P	517885	1009613		รพช	หัวสวน	3	หัวเคย	พุนพิน	สุราษฎร์ธานี	47 P	517763	1009313	เหล็ก	150	90	22 พ.ค. 53	บ่อเสีย	-	55	อำนาจ	
324		84171303	47 P	517885	1009613		กทช	หัวสวน	3	หัวเคย	พุนพิน	สุราษฎร์ธานี	47 P	517894	1009567	เหล็ก	150	50	24 พ.ค. 53	บ่อเสีย	-	50	อำนาจ	

รายงานผลการถอดคณบ่อบาดาล ปี 2553

สำนักทรัพยากรน้ำบาดาล เขต 6 ตรัง

ลำดับที่	รหัสแผน	รหัสหมู่บ้าน	พิกัดหมู่บ้าน			หมายเลขบ่อ	หน่วยงานที่เจาะ	สถานที่ตั้งจุดสังเกต	ชื่อบ้าน	หมู่ที่	ตำบล	อำเภอ	จังหวัด	พิกัดบ่อบาดาล			ข้อมูลบ่อบาดาลที่จุด			ว/ด/ปที่เสร็จ	สาเหตุของ การอุดตัน	วัสดุที่ใช้จุดกลบ		หัวหน้าหน่วย
			ZONE	UTM E	UTM N									ชนิดบ่อ	ขนาดบ่อ (มม.)	ความลึกบ่อ (ม)	ดินเหนียว (ม ³)	ซีเมนต์ (ถุง)						
325		84171401	47 P	510072	1004676		กทช	ดอนจันทร์	1	หนองไทร	พุนพิณ	สุราษฎร์ธานี	47 P	519514	1004975	เหล็ก	150	65	26 พ.ค. 53	บ่อเสีย	-	40	อำนาจ	
326		84171405	47 P	514982	1003165		รพช	อ่างทอง	5	หนองไทร	พุนพิณ	สุราษฎร์ธานี	47 P	515229	1003408	เหล็ก	150	75	27 พ.ค. 53	บ่อเสีย	-	48	อำนาจ	
327		84171202	47 P	5177510	1013565		รพช	บ้านมะลวน	2	มะลวน	พุนพิณ	สุราษฎร์ธานี	47 P	517529	1013529	เหล็ก	150	68	28 พ.ค. 53	บ่อเสีย	-	43	อำนาจ	
328		84171207	47 P	521663	1013230		กทช	ไผ่พระ	7	มะลวน	พุนพิณ	สุราษฎร์ธานี	47 P	521683	1013206	เหล็ก	150	60	30 พ.ค. 53	น้ำเค็ม	-	50	อำนาจ	
329		84171207	47 P	521663	1013230		กทช	ไผ่พระ	7	มะลวน	พุนพิณ	สุราษฎร์ธานี	47 P	521541	1013284	เหล็ก	250	65	1 มิ.ย. 53	น้ำเค็ม	-	55	อำนาจ	
330		84060103	47 P	520140	1039419		โยธา	ป่ายาง	3	ตลาด	ไชยา	สุราษฎร์ธานี	47 P	519971	1039595	เหล็ก	150	110	2 มิ.ย. 53	บ่อเสีย	-	58	อำนาจ	
331		84060103	47 P	520140	1039419		โยธา	ป่ายาง	3	ตลาด	ไชยา	สุราษฎร์ธานี	47 P	520138	1039591	เหล็ก	150	120	3 มิ.ย. 53	บ่อเสีย	-	68	อำนาจ	
332		84060704	47 P	523231	1045414		โยธา	ห้วยพุน	4	ตะกรบ	ไชยา	สุราษฎร์ธานี	47 P	523305	1046201	เหล็ก	150	100	5 มิ.ย. 53	บ่อเสีย	-	55	อำนาจ	
333		81050503	47 P	471700	917500		อบต	อ่าวลึก	3	อ่าวลึกน้อย	อ่าวลึก	กระบี่	47 P	472542	917141	เหล็ก	150	120	8-9 ก.ค.53	ชำรุด	-	69	สมมาตร	
334		81050503	47 P	471700	917500		รพช	อ่าวลึกน้อย	3	อ่าวลึกน้อย	อ่าวลึก	กระบี่	47 P	472213	917480	เหล็ก	150	80	10-11 ก.ค.53	ชำรุด	-	46	สมมาตร	
335		81050502	47 P	469500	918100		รพช	บากัน	2	อ่าวลึกน้อย	อ่าวลึก	กระบี่	47 P	469172	918402	เหล็ก	150	110	11-12 ก.ค.53	ชำรุด	-	62	สมมาตร	
336		81050514	47 P	472500	922600		รพช	นาเหนือ	14	อ่าวลึกน้อย	อ่าวลึก	กระบี่	47 P	472482	918437	เหล็ก	150	105	12-13 ก.ค.53	ชำรุด	-	60	สมมาตร	
337		81050205	47 P	464964	922245		กทช	คลองแรด	5	แหลมสัก	อ่าวลึก	กระบี่	47 P	465015	922049	เหล็ก	150	70	13-14 ก.ค.53	ชำรุด	-	41	สมมาตร	
338		81050205	47 P	464964	922245		อบต	คลองแรด	5	แหลมสัก	อ่าวลึก	กระบี่	47 P	464813	921233	pvc	150	90	14-15 ก.ค.53	ชำรุด	-	52	สมมาตร	
339		81050205	47 P	464964	922245		อบต	คลองแรด	5	แหลมสัก	อ่าวลึก	กระบี่	47 P	464846	921249	pvc	150	85	16-17 ก.ค.53	ชำรุด	-	51	สมมาตร	
340		81050206	47 P	464000	920000		กทช	ไนไส	6	แหลมสัก	อ่าวลึก	กระบี่	47 P	464298	920729	เหล็ก	150	75	17-18 ก.ค.53	ชำรุด	-	44	สมมาตร	
341		81050206	47 P	464000	920000		อบต	ไนไส	6	แหลมสัก	อ่าวลึก	กระบี่	47 P	463397	920037	pvc	150	70	18-19 ก.ค.53	ชำรุด	-	41	สมมาตร	
342		81050902	47 P	476300	921300		อบต	เหนือคลอง	2	บ้านกลาง	อ่าวลึก	กระบี่	47 P	476172	922614	pvc	150	80	19-20 ก.ค.53	ชำรุด	-	46	สมมาตร	
343		81050901	47 P	476600	924500		อบต	เขางาม	1	บ้านกลาง	อ่าวลึก	กระบี่	47 P	475969	923920	pvc	150	70	20-21 ก.ค.53	ชำรุด	-	41	สมมาตร	
344		81050901	47 P	476600	924500		กทช	หนองเคียน	1	บ้านกลาง	อ่าวลึก	กระบี่	47 P	475084	924084	เหล็ก	150	70	22-23 ก.ค.53	ชำรุด	-	41	สมมาตร	
345		81050901	47 P	476600	924500		รพช	หนองเคียน	1	บ้านกลาง	อ่าวลึก	กระบี่	47 P	474378	923269	เหล็ก	150	110	23-24 ก.ค.53	ชำรุด	-	62	สมมาตร	
346		81050901	47 P	476600	924500		อบต	หนองเคียน	1	บ้านกลาง	อ่าวลึก	กระบี่	47 P	474422	923780	pvc	150	70	24-25 ก.ค.53	ชำรุด	-	51	สมมาตร	
347		81050903	47 P	475564	919527		รพช	กลาง	3	บ้านกลาง	อ่าวลึก	กระบี่	47 P	474305	921791	เหล็ก	150	90	25-26 ก.ค.53	ชำรุด	-	52	สมมาตร	
348		81050902	47 P	476300	921300		อบต	เหนือคลอง	2	บ้านกลาง	อ่าวลึก	กระบี่	47 P	478461	922508	pvc	150	80	26-27 ก.ค.53	ชำรุด	-	50	สมมาตร	
349		81050902	47 P	476300	921300		อบต	เหนือคลอง	2	บ้านกลาง	อ่าวลึก	กระบี่	47 P	475167	922210	pvc	150	90	28-29 ก.ค.53	ชำรุด	-	54	สมมาตร	
350		81060	47 P	484712	941610		กทช	ปากน้ำ	1	ปลายพระยา	ปลายพระยา	กระบี่	47 P	484763	941621	เหล็ก	150	115	1 มิ.ย. 53	มีประปาใช้	2.64	3	คณิต	
351		81060	47 P	484612	901013		อบต	ปากน้ำ	1	ปลายพระยา	ปลายพระยา	กระบี่	47 P	484609	941923	เหล็ก	150	85	2 มิ.ย. 53	มีประปาใช้	1.896	3	คณิต	

รายงานผลการถอดกลมบ่อบาดาล ปี 2553

สำนักทรัพยากรน้ำบาดาล เขต 6 ตรัง

ลำดับที่	รหัสแผน	รหัสหมู่บ้าน	พิกัดหมู่บ้าน			หมายเลขบ่อ	หน่วยงานที่เจาะ	สถานที่ตั้งจุดสังเกต	ชื่อบ้าน	หมู่ที่	ตำบล	อำเภอ	จังหวัด	พิกัดบ่อบาดาล			ข้อมูลบ่อบาดาลที่จุด			ว/ด/ปที่เสร็จ	สาเหตุของการถอดกลม	วัสดุที่ใช้จุดกลม		หัวหน้าหน่วย
			ZONE	UTM E	UTM N									ชนิดบ่อ	ขนาดบ่อ (มม.)	ความลึกบ่อ (ม)	ดินเหนียว (ม ³)	ซีเมนต์ (ถุง)						
352		81060	47 P	483627	940613		กทช	นาโพรงเข้	1	ปลายพระยา	ปลายพระยา	กระบี่	47 P	483679	940627	เหล็ก	150	110	3 มิ.ย. 53	มีประปาใช้	2.525	3	คณิศ	
353		81060	47 P	484110	947116		กชช	บ.หูโตน	2	ปลายพระยา	ปลายพระยา	กระบี่	47 P	484109	937104	เหล็ก	150	85	4 มิ.ย. 53	มีประปาใช้	1.951	2	คณิศ	
354		81060	47 P	484105	946903		กทช	บ.หูโตน	2	ปลายพระยา	ปลายพระยา	กระบี่	47 P	484103	936954	เหล็ก	150	115	5 มิ.ย. 53	มีประปาใช้	2.64	2	คณิศ	
355		81060	47 P	484309	948201		กชช	บ.ควนน้ำใส	1	ปลายพระยา	ปลายพระยา	กระบี่	47 P	484367	939827	เหล็ก	150	85	7 มิ.ย. 53	มีประปาใช้	1.946	3	คณิศ	
356		81060	47 P	484390	949845		อบค	บ.ควนน้ำใส	1	ปลายพระยา	ปลายพระยา	กระบี่	47 P	484397	939825	เหล็ก	150	115	8 มิ.ย. 53	มีประปาใช้	1.203	3	คณิศ	
357		81060	47 P	484314	949865		กชช	บ.ควนน้ำใส	1	ปลายพระยา	ปลายพระยา	กระบี่	47 P	484376	939885	เหล็ก	150	115	9 มิ.ย. 53	มีประปาใช้	1.21	3	คณิศ	
358		81060	47 P	485002	949328		กทช	บ.โคกส้าน	1	ปลายพระยา	ปลายพระยา	กระบี่	47 P	485079	939394	เหล็ก	150	85	10 มิ.ย. 53	มีประปาใช้	1.898	2	คณิศ	
359		81060	47 P	485836	939014		กชช	บ.โคกส้าน	1	ปลายพระยา	ปลายพระยา	กระบี่	47 P	485863	939928	เหล็ก	150	108	11 มิ.ย. 53	มีประปาใช้	2.543	2	คณิศ	
360		81060	47 P	484903	944328		รพช	บ.เข่างาม	6	ปลายพระยา	ปลายพระยา	กระบี่	47 P	484912	944376	เหล็ก	150	87	12 มิ.ย. 53	มีประปาใช้	1.886	3	คณิศ	
361		81060	47 P	485610	946014		รพช	บ.หน้าถ้ำ	6	ปลายพระยา	ปลายพระยา	กระบี่	47 P	485163	946037	เหล็ก	150	110	13 มิ.ย. 53	มีประปาใช้	2.527	3	คณิศ	
362		81060	47 P	487162	944608		กทช	บ.บางหรั่ง	6	ปลายพระยา	ปลายพระยา	กระบี่	47 P	487182	944657	เหล็ก	150	80	14 มิ.ย. 53	มีประปาใช้	1.836	2	คณิศ	
363		81060	47 P	486524	945600		กอม	บ.บางหรั่ง	6	ปลายพระยา	ปลายพระยา	กระบี่	47 P	486997	946511	เหล็ก	150	113	15 มิ.ย. 53	มีประปาใช้	2.594	3	คณิศ	
364		810606	47 P	487613	945298		กทบ	ทุ่งพัฒนา	6	ปลายพระยา	ปลายพระยา	กระบี่	47 P	487635	945201	เหล็ก	150	100	18 มิ.ย. 53	มีประปาใช้	2.354	3	คณิศ	
365		810607	47 P	490173	945649		กทช	ร.ร.หาดถั่ว	7	ปลายพระยา	ปลายพระยา	กระบี่	47 P	490182	945667	เหล็ก	150	115	19 มิ.ย. 53	มีประปาใช้	2.708	3	คณิศ	
366		810609	47 P	491237	947425		กชช	หน้าสวน	9	ปลายพระยา	ปลายพระยา	กระบี่	47 P	491287	947465	เหล็ก	150	86	21 มิ.ย. 53	มีประปาใช้	2.024	3	คณิศ	
367		810607	47 P	490254	945376		กชช	หาดถั่ว	7	ปลายพระยา	ปลายพระยา	กระบี่	47 P	490267	945398	เหล็ก	150	100	22 มิ.ย. 53	มีประปาใช้	2.354	2	คณิศ	
368		810605	47 P	485280	943026		กทช	บ้านพักอำเภอ	5	ปลายพระยา	ปลายพระยา	กระบี่	47 P	485291	943056	เหล็ก	150	87	23 มิ.ย. 53	มีประปาใช้	2.048	3	คณิศ	
369		810604	47 P	471206	948293		กชช	ร.ร.เขาค้อ	4	เขาค้อ	ปลายพระยา	กระบี่	47 P	471746	948213	เหล็ก	150	115	24 มิ.ย. 53	มีประปาใช้	2.708	2	คณิศ	
370		810606	47 P	473445	952143		กทช	ร.ร. วัดบ้านนา	6	เขาค้อ	ปลายพระยา	กระบี่	47 P	473778	952176	เหล็ก	150	110	25 มิ.ย. 53	มีประปาใช้	2.589	2	คณิศ	
371		810605	47 P	513749	919160		กทช	ทับพรุ	5	เขาดิน	เขาพนม	กระบี่	47 P	513776	919183	pvc	150	96	26 มิ.ย. 53	มีประปาใช้	2.26	3	คณิศ	
372		810605	47 P	511298	920543		กทช	บ้านทับพรุ	5	เขาดิน	เขาพนม	กระบี่	47 P	511207	920586	เหล็ก	150	85	27 มิ.ย. 53	มีประปาใช้	2.019	3	คณิศ	
373		810605	47 P	512943	921406		รพช	คลองราโพ	5	เขาดิน	เขาพนม	กระบี่	47 P	512926	921435	เหล็ก	150	100	28 มิ.ย. 53	มีประปาใช้	1.946	2	คณิศ	
374		810608	47 P	510623	922468		รพช	ร.ร.คลองม่วง	8	เขาดิน	เขาพนม	กระบี่	47 P	510682	922498	เหล็ก	150	115	29 มิ.ย. 53	มีประปาใช้	2.708	3	คณิศ	
375		810608	47 P	509913	923902		รพช	ควนม่วง	8	เขาดิน	เขาพนม	กระบี่	47 P	509954	923001	เหล็ก	150	96	30 มิ.ย. 53	มีประปาใช้	2.26	3	คณิศ	
376		810601	47 P	507424	922176		รพช	วัดเลิมพลเขต	1	เขาดิน	เขาพนม	กระบี่	47 P	507486	922198	เหล็ก	150	86	1 ก.ค. 53	มีประปาใช้ชั่วคราว	2.024	3	คณิศ	
377		810602	47 P	509570	921126		กอบ	หนองบัว	2	เขาดิน	เขาพนม	กระบี่	47 P	509591	921139	เหล็ก	150	110	3 ก.ค. 53	มีประปาใช้	2.589	3	คณิศ	
378		810601	47 P	506641	922349		รพช	กอดง	1	เขาดิน	เขาพนม	กระบี่	47 P	506651	922381	เหล็ก	150	97	4 ก.ค. 53	มีประปาใช้	2.284	3	คณิศ	

รายงานผลการอุดกลบบ่อบาดาล ปี 2553

สำนักทรัพยากรน้ำบาดาล เขต 6 ตรัง

ลำดับที่	รหัสแผน	รหัสหมู่บ้าน	พิกัดหมู่บ้าน			หมายเลขบ่อ	หน่วยงานที่เจาะ	สถานที่ตั้ง/จุดสังเกต	ชื่อบ้าน	หมู่ที่	ตำบล	อำเภอ	จังหวัด	พิกัดบ่อบาดาล			ข้อมูลบ่อบาดาลที่อุด			ว/ด/ป ที่เสร็จ	สาเหตุของ การอุด กลบ	วัสดุที่ใช้อุดกลบ		หัวหน้า หน่วย
			ZONE	UTM E	UTM N									ชนิดบ่อ	ขนาด บ่อ (มม.)	ความ ลึกบ่อ (ม)	ดิน เหนียว (ม ³)	ซีเมนต์ (ถุง)						
379		810601	47 P	507198	923424		รพช	กอดง	1	เขาดิน	เขาพนม	กระบี่	47 P	507038	923456	เหล็ก	150	969	5 ก.ค. 53	มีประปาใช้	2.26	3	คณิศ	
380		810601	47 P	507420	923619		กทช	กอดง	1	เขาดิน	เขาพนม	กระบี่	47 P	507446	923624	เหล็ก	150	110	6 ก.ค. 53	มีประปาใช้	2.589	3	คณิศ	
381		810603	47 P	504556	916518		กอบ	บ.ช้างตาย	3	บ้านช้างตาย	เขาพนม	กระบี่	47 P	505479	916572	เหล็ก	150	90	9 ก.ค. 53	มีประปาใช้	2.118	3	คณิศ	
382		810602	47 P	502519	917623		กทช	บ้านหน้าเขา	2	บ้านหน้าเขา	เขาพนม	กระบี่	47 P	500046	918475	เหล็ก	150	75	11 ก.ค. 53	มีประปาใช้	1.765	2	คณิศ	
383		810605	47 P	502408	914742		กชช	บ้านนา	5	บ้านนา	เขาพนม	กระบี่	47 P	502416	914722	เหล็ก	150	80	12 ก.ค. 53	มีประปาใช้	1.884	2	คณิศ	
384		810605	47 P	501103	9114629		กชช	บ้านทุ่งคอก	5	บ้านทุ่งคอก	เขาพนม	กระบี่	47 P	501139	914682	เหล็ก	150	92	13 ก.ค. 53	มีประปาใช้	2.03	3	คณิศ	
385		810602	47 P	501086	918742		กทช	ร.ร ถ้ำโอบ	2	ร.ร ถ้ำโอบ	เขาพนม	กระบี่	47 P	501043	918762	เหล็ก	150	81	14 ก.ค. 53	มีประปาใช้	1.903	2	คณิศ	
386		810602	47 P	501198	919147		กทช	ร.ร ถ้ำโอบ	2	วัดถ้ำโอบ	เขาพนม	กระบี่	47 P	501122	919138	เหล็ก	150	75	16 ก.ค. 53	มีประปาใช้	1.765	2	คณิศ	
387		810602	47 P	500376	918192		กทช	บ้านบางสำน	2	บ้านบางสำน	เขาพนม	กระบี่	47 P	500394	918425	เหล็ก	150	80	17 ก.ค. 53	มีประปาใช้	1.884	2	คณิศ	
388		810602	47 P	500046	918516		รพช	บ้านหน้าเขา	2	บ้านหน้าเขา	เขาพนม	กระบี่	47 P	506678	918597	เหล็ก	150	75	19 ก.ค. 53	มีประปาใช้	1.765	2	คณิศ	
389		810603	47 P	502019	920848		กทช	บ้านต้นพง	3	บ้านต้นพง	เขาพนม	กระบี่	47 P	502032	920871	เหล็ก	150	90	21 ก.ค. 53	มีประปาใช้	2.118	3	คณิศ	
390		82080501	47 P	431900	946600		กทช	ลำกิ	1	ลำกิ	ท้ายเหมือง	พังงา	47 P	432601	946919		150	120	29-30 ก.ค.53	ชำรุด	-	68	สมมาต	
391		82080505	47 P	429800	946900		รพช	บ้านบางปิง	5	ลำกิ	ท้ายเหมือง	พังงา	47 P	430241	947220		150	105	31-1 ส.ค.53	ชำรุด	-	61	สมมาต	
392		82080501	47 P	431900	946600		กทช	ร.ร.บ้านบงกช	1	ลำกิ	ท้ายเหมือง	พังงา	47 P	433545	946900	เหล็ก	150	80	1-2 ส.ค.53	ชำรุด	-	50	สมมาต	
393		82080108	47 P	418145	938296		รพช	ลำปี	8	ท้ายเหมือง	ท้ายเหมือง	พังงา	47 P	0416830	936943	เหล็ก	150	90	28 ก.พ. 53	น้ำมีการปนเปื้อน	1.9	2	สวัสดิ์	
394		82080108	47 P	418145	938296		กทช	ลำปี	8	ท้ายเหมือง	ท้ายเหมือง	พังงา	47 P	0419001	936505	เหล็ก	150	60	27 ก.พ. 53	ชำรุด	1.3	3	สวัสดิ์	
395		82080106	47 P	417463	936012		รพช	หินลาด	6	ท้ายเหมือง	ท้ายเหมือง	พังงา	47 P	0416830	936943	เหล็ก	150	80	26 ก.พ. 53	คุณภาพน้ำ	1.7	2	สวัสดิ์	
396		82080106	47 P	417463	936012		รพช	หินลาด	6	ท้ายเหมือง	ท้ายเหมือง	พังงา	47 P	0418489	934398	เหล็ก	150	66	1 มี.ค. 53	ปนเปื้อน	1.4	3	สวัสดิ์	
397		82080103	47 P	419560	936547		รพช	พองแดง	3	ท้ายเหมือง	ท้ายเหมือง	พังงา	47 P	419542	925438	เหล็ก	150	96	2 มี.ค. 53	ชำรุด	2	2	สวัสดิ์	
398		82080201	47 P	421740	925469		กทช	นาเดย	1	นาเดย	ท้ายเหมือง	พังงา	47 P	421699	925078	เหล็ก	150	120	3 มี.ค. 53	ชำรุด	2.5	3	สวัสดิ์	
399		82040611	47 P	421861	909104		อนามัย	ท่าปูน	11	โคกกลอย	ตะกั่วทุ่ง	พังงา	47 P	422878	909125	เหล็ก	150	120	4 มี.ค. 53	ชำรุด	2.6	2	สวัสดิ์	
400		82040602	47 P	423588	915212		อบค	โคกกลอย	2	โคกกลอย	ตะกั่วทุ่ง	พังงา	47 P	423628	915190	เหล็ก	150	108	5 มี.ค. 53	ชำรุด	2.3	3	สวัสดิ์	
401		82040611	47 P	424070	907324		กทช	ท่าปากแหวง	11	โคกกลอย	ตะกั่วทุ่ง	พังงา	47 P	424076	907266	เหล็ก	150	83	6 มี.ค. 53	ชำรุด	1.8	2	สวัสดิ์	
402		82010503	47 P	442420	932206		กทช	บางขวัญ	3	ตากแดด	เมือง	พังงา	47 P	442383	931970	เหล็ก	150	102	7 มี.ค. 53	คุณภาพน้ำ	2.4	3	สวัสดิ์	
403		82010502	47 P	444160	933217		โยธา	สวนพริก	2	ตากแดด	เมือง	พังงา	47 P	443492	934681	เหล็ก	150	90	8 มี.ค. 53	ชำรุด	1.9	3	สวัสดิ์	
404		82010502	47 P	444160	933217		โยธา	สวนพริก	2	ตากแดด	เมือง	พังงา	47 P	443423	934949	เหล็ก	150	84	9 มี.ค. 53	ชำรุด	1.7	2	สวัสดิ์	
405		82010504	47 P	444260	928375		โยธา	ในหงบ	4	ตากแดด	เมือง	พังงา	47 P	444178	928085	เหล็ก	150	120	11 มี.ค. 53	ชำรุด	2.64	3	สวัสดิ์	

รายงานผลการถอดคณบ่อบาดาล ปี 2553

สำนักทรัพยากรน้ำบาดาล เขต 6 ตรัง

ลำดับที่	รหัสแผน	รหัสหมู่บ้าน	พิกัดหมู่บ้าน			หมายเลขบ่อ	หน่วยงานที่เจาะ	สถานที่ตั้ง/จุดสังเกต	ชื่อบ้าน	หมู่ที่	ตำบล	อำเภอ	จังหวัด	พิกัดบ่อบาดาล			ข้อมูลบ่อบาดาลที่จุด			ว/ด/ป ที่เสร็จ	สาเหตุของ การอุด กบ	วัสดุที่ใช้อุดกบ		หัวหน้า หน่วย
			ZONE	UTM E	UTM N									ชนิดบ่อ	ขนาด บ่อ (มม.)	ความ ลึกบ่อ (ม)	ดิน เหนียว (ม ³)	ซีเมนต์ (ถุง)						
406		82010504	47 P	444260	928375		กทช	โนหงบ	4	ตากแดด	เมือง	พังงา	47 P	444159	928149	pvc	150	120	12 มี.ค. 53	ชำรุด	2.64	2	ส้วสดี	
407		82010504	47 P	444260	928375		รพช	โนหงบ	4	ตากแดด	เมือง	พังงา	47 P	444277	928394	เหล็ก	150	96	14 มี.ค. 53	ชำรุด	2	2	ส้วสดี	
408		82070502	47 P	467206	943150		กทช	ทุ่งต่อเรือ	2	โคกเจริญ	ทับปุด	พังงา	47 P	463205	943143	เหล็ก	150	102	15 มี.ค. 53	ชำรุด	2.4	2	ส้วสดี	
409		82070505	47 P	461630	944080		โยธา	ลาน	5	โคกเจริญ	ทับปุด	พังงา	47 P	461463	944007	เหล็ก	150	108	17 มี.ค. 53	ชำรุด	2.2	3	ส้วสดี	
410		82070505	47 P	461670	944080		รพช	ลาน	5	โคกเจริญ	ทับปุด	พังงา	47 P	461698	944077	เหล็ก	100	120	20 มี.ค. 53	ชำรุด	1.2	3	ส้วสดี	
411		82070504	47 P	459140	943629		รพช	ขุนบ	4	โคกเจริญ	ทับปุด	พังงา	47 P	459141	943630	เหล็ก	100	102	20 มี.ค. 53	น้ำน้อย	1	3	ส้วสดี	
412		82070506	47 P	459774	944600		รพช	คลังชัน	6	โคกเจริญ	ทับปุด	พังงา	47 P	459799	944615	เหล็ก	150	120	21 มี.ค. 53	น้ำแดง	2.64	3	ส้วสดี	
413		82070502	47 P	463205	943150		รพช	ทุ่งต่อเรือ	2	โคกเจริญ	ทับปุด	พังงา	47 P	463639	943643	เหล็ก	150	96	23 มี.ค. 53	ชำรุด	2	2	ส้วสดี	
414		82070507	47 P	461081	944586		กทช	โคกเจริญ	7	โคกเจริญ	ทับปุด	พังงา	47 P	461543	944853	เหล็ก	150	120	24 มี.ค. 53	ชำรุด	2.64	3	ส้วสดี	
415		82070507	47 P	461081	944586		รพช	โคกเจริญ	7	โคกเจริญ	ทับปุด	พังงา	47 P	461689	944839	เหล็ก	100	100	26 มี.ค. 53	ชำรุด	1.1	3	ส้วสดี	
416		82070501	47 P	460298	945509		รพช	ห้วยอนวัด	1	โคกเจริญ	ทับปุด	พังงา	47 P	460299	945508	เหล็ก	100	96	30 มี.ค. 53	ชำรุด	1.056	3	ส้วสดี	
417		82070207	47 P	459779	937352		รพช	โคกเคียด	7	มะรุ่ย	ทับปุด	พังงา	47 P	459789	937332	เหล็ก	150	90	1 เม.ย. 53	น้ำน้อย	1.9	2	ส้วสดี	
418		82070103	47 P	455970	940541		รพช	เขาตำโน	3	ทับปุด	ทับปุด	พังงา	47 P	455983	940545	เหล็ก	150	102	3 เม.ย. 53	ชำรุด	1	3	ส้วสดี	
419		82070103	47P	461819	947931		โยธา	คอกช้าง	3	บางหริ่ง	ทับปุด	พังงา	47P	461839	947934	เหล็ก	100	90	9 เม.ย. 53	บ่อชำรุด	1.00	3	ส้วสดี	
420		82070103	47P	461819	947931		ก.ท.ช	คอกช้าง	3	บางหริ่ง	ทับปุด	พังงา	47P	462151	948911	เหล็ก	125	96	11 เม.ย. 53	บ่อชำรุด	1.44	3	ส้วสดี	
421		82070101	47P	462600	949784		ร.พ.ช	บางหริ่ง	1	บางหริ่ง	ทับปุด	พังงา	47P	462601	949710	เหล็ก	100	96	12 เม.ย. 53	น้ำน้อย	1.44	3	ส้วสดี	
422		82040401	47P	430821	914244		อบต.	ตากแดด	1	ท่าอยู่	ตะกั่วทุ่ง	พังงา	47P	430824	914243	เหล็ก	150	90	14 เม.ย. 53	น้ำน้อย	1.845	2	ส้วสดี	
423		82040401	47P	430821	914244		โยธา	ตากแดด	1	ท่าอยู่	ตะกั่วทุ่ง	พังงา	47P	430881	914549	เหล็ก	100	84	15 เม.ย. 53	สนิมเหล็ก	0.924	2	ส้วสดี	
424		82040405	47P	430480	912770		ร.พ.ช	ต้นม่วง	5	ท่าอยู่	ตะกั่วทุ่ง	พังงา	47P	430482	912768	เหล็ก	100	84	16 เม.ย. 53	ชำรุด	0.924	2	ส้วสดี	
425		82040405	47P	430480	912770		อ.น.ม	ต้นม่วง	5	ท่าอยู่	ตะกั่วทุ่ง	พังงา	47P	430595	913240	เหล็ก	100	102	17 เม.ย. 53	ชำรุด	1.2	3	ส้วสดี	
426		82040401	47P	430821	914244		โยธา	ตากแดด	1	ท่าอยู่	ตะกั่วทุ่ง	พังงา	47P	430151	913911	เหล็ก	100	102	11 เม.ย. 53	ชำรุด	1.326	2	ส้วสดี	
427		82040311	47P	438730	914348		ร.พ.ช	เกาะกลาง	11	กะไหล	ตะกั่วทุ่ง	พังงา	47P	438738	914358	เหล็ก	150	96	21 เม.ย. 53	ชำรุด	2.16	3	ส้วสดี	
428		82040702	47P	439517	910064		โยธา	หินร่ม	2	คลองเคียน	ตะกั่วทุ่ง	พังงา	47P	439527	910052	เหล็ก	100	120	22 เม.ย. 53	ชำรุด	1.08	2	ส้วสดี	
429		82040403	47P	432500	912060		ร.พ.ช	บางหลาม	3	ท่าอยู่	ตะกั่วทุ่ง	พังงา	47P	432508	912071	เหล็ก	150	84	23 เม.ย. 53	ชำรุด	1.722	3	ส้วสดี	
430		82040706	47P	436800	906155		ก.ท.ช	คลองไส	6	คลองเคียน	ตะกั่วทุ่ง	พังงา	47P	436802	906165	เหล็ก	100	90	24 เม.ย. 53	ชำรุด	1.02	3	ส้วสดี	
431		82040705	47P	433940	905500		ก.ท.ช	ดีตะ	5	คลองเคียน	ตะกั่วทุ่ง	พังงา	47P	433941	905499	เหล็ก	125	90	25 เม.ย. 53	ชำรุด	1.08	3	ส้วสดี	
432		82040506	47P	427650	905020		โยธา	แหลมหิน	6	หล่อซุง	ตะกั่วทุ่ง	พังงา	47P	427658	905026	เหล็ก	100	90	27 เม.ย. 53	ชำรุด	1.02	3	ส้วสดี	

รายงานผลการถอดทาบอบาตาล ปี 2553

สำนักทรัพยากรน้ำบาดาล เขต 6 ตรัง

ลำดับที่	รหัสแผน	รหัสหมู่บ้าน	พิกัดหมู่บ้าน			หมายเลขบ่อ	หน่วยงานที่เจาะ	สถานที่ตั้ง/จุดสังเกต	ชื่อบ้าน	หมู่ที่	ตำบล	อำเภอ	จังหวัด	พิกัดบอบาตาล			ข้อมูลบอบาตาลที่จุด			ว/ด/ป ที่เสร็จ	สาเหตุของ การอุด กบ	วัสดุที่ใช้จุดกบ		หัวหน้า หน่วย
			ZONE	UTM E	UTM N									ชนิดบ่อ	ขนาด บ่อ (มม.)	ความ ลึกบ่อ (ม)	ดิน เหนียว (ม ³)	ซีเมนต์ (ถุง)						
433		82040506	47P	427650	905020		โยธา	แหลมหิน	6	หล่อขุ่ย	ตะกั่วทุ่ง	พังงา	47P	427734	905429	เหล็ก	100	90	29 พ.ย.53	น้ำน้อย	1.02	2	ตัวสี่	
434		82040507	47P	431450	901114		โยธา	บางจัน	7	หล่อขุ่ย	ตะกั่วทุ่ง	พังงา	47P	431445	901143	เหล็ก	100	84	1 พ.ค. 53	น้ำน้อย	0.924	2	ตัวสี่	
435		82040507	47P	431450	901140		ก.ท.บ	บางจัน	7	หล่อขุ่ย	ตะกั่วทุ่ง	พังงา	47P	431450	901214	เหล็ก	125	120	2 พ.ค. 53	น้ำน้อย	1.56	2	ตัวสี่	
436		82040506	47P	427650	905020		ร.พ.ช	แหลมหิน	6	หล่อขุ่ย	ตะกั่วทุ่ง	พังงา	47P	427945	905841	เหล็ก	150	120	4 พ.ค. 53	น้ำน้อย	2.28	3	ตัวสี่	
437		82040605	47P	420998	913670		ก.ท.บ	บ่ออิฐ	5	โลกกลอย	ตะกั่วทุ่ง	พังงา	47P	420999	913674	เหล็ก	125	102	5 พ.ค. 53	บ่อชำรุด	1.33	2	ตัวสี่	
438		82040401	47P	430821	914244		โยธา	ตากแดด	1	ทำอยู่	ตะกั่วทุ่ง	พังงา	47P	430799	914293	เหล็ก	100	102	7 พ.ค. 53	น้ำน้อย	1.02	2	ตัวสี่	
439		82080306	47P	424510	925884		ก.ท.บ	ต้นไทร	6	บางทอง	ท้ายเหมือง	พังงา	47P	424513	935891	เหล็ก	150	120	9 พ.ค. 53	น้ำน้อย	2.28	3	ตัวสี่	
440		82080304	47P	424529	925878		รพช	ใหญ่	4	บางทอง	ท้ายเหมือง	พังงา	47P	424529	925878	เหล็ก	100	90	19 พ.ค. 53	น้ำน้อย	1.00	3	ตัวสี่	
441		82080305	47P	426100	927450		ก.ท.บ	บางทอง	5	บางทอง	ท้ายเหมือง	พังงา	47P	426107	927449	เหล็ก	150	120	12 พ.ค. 53	ชำรุด	2.28	3	ตัวสี่	
442		82080302	47P	429550	927395		ก.ท.บ	บางทอง	2	บางทอง	ท้ายเหมือง	พังงา	47P	429556	927390	เหล็ก	150	108	13 พ.ค. 53	ชำรุด	2.052	2	ตัวสี่	
443		82040407	47P	430924	916015		โยธา	โลกเหียง	7	ทำอยู่	ตะกั่วทุ่ง	พังงา	47P	430928	916017	เหล็ก	100	120	15 พ.ค. 53	ชำรุด	1.08	3	ตัวสี่	
444		82040104	47P	435686	927160		รพช	ขุมมุด	4	ถ้ำ	ตะกั่วทุ่ง	พังงา	47P	436177	927017	เหล็ก	100	84	17 พ.ค. 53	ชำรุด	0.924	3	ตัวสี่	
445		82040104	47P	435686	927160		อนม	ขุมมุด	4	ถ้ำ	ตะกั่วทุ่ง	พังงา	47P	435734	927113	เหล็ก	100	90	18 พ.ค. 53	ชำรุด	1.00	2	ตัวสี่	
446		82040104	47P	435686	927160		ก.ท.บ	ขุมมุด	4	ถ้ำ	ตะกั่วทุ่ง	พังงา	47P	435683	927165	เหล็ก	125	116	20 พ.ค. 53	สนิมเหล็ก	1.56	2	ตัวสี่	
447		82040108	47P	436761	928924		ก.ท.บ	ลำวะ	8	ถ้ำ	ตะกั่วทุ่ง	พังงา	47P	436760	928926	เหล็ก	150	90	21 พ.ค. 53	ชำรุด	1.08	3	ตัวสี่	
448		82040108	47P	436761	928924		อนม	ลำวะ	8	ถ้ำ	ตะกั่วทุ่ง	พังงา	47P	436771	928919	เหล็ก	100	90	22 พ.ค. 53	ชำรุด	1.02	2	ตัวสี่	
449		82040109	47P	435455	932225		โยธา	โตนดินนอก	9	ถ้ำ	ตะกั่วทุ่ง	พังงา	47P	435456	932227	เหล็ก	100	90	24 พ.ค. 53	ชำรุด	1.02	2	ตัวสี่	
450		82040402	47P	435445	932215		อนม	ทำอยู่	2	ทำอยู่	ตะกั่วทุ่ง	พังงา	47P	435455	932225	เหล็ก	100	120	27 พ.ค. 53	น้ำน้อย	2.26	2	ตัวสี่	
451		82040406	47P	429786	912716		รพช	นาโถง	6	ทำอยู่	ตะกั่วทุ่ง	พังงา	47P	429787	912716	pvc	110	116	26 พ.ค. 53	น้ำน้อย	2.204	3	ตัวสี่	
452		82040404	47P	435539	912318		ก.ท.บ	ทุ่งกรุด	4	ทำอยู่	ตะกั่วทุ่ง	พังงา	47P	435537	912318	เหล็ก	125	90	28 พ.ค. 53	ชำรุด	1.35	3	ตัวสี่	
453		82040106	47P	436674	931875		โยธา	โตนดินใน	6	ถ้ำ	ตะกั่วทุ่ง	พังงา	47P	436670	931871	เหล็ก	100	102	25 พ.ค. 53	น้ำน้อย	1.2	2	ตัวสี่	
454		82050209	47 P	425700	982700		โยธา	สะพานพระ	9	บางนาขี้	ตะกั่วป่า	พังงา	47 P	426712	892293	เหล็ก	150	130	25 ก.ค. 53	บ่อชำรุด	-	72	อำนาจ	
455		82050203	47 P	429300	982500		โยธา	นาโน	3	บางนาขี้	ตะกั่วป่า	พังงา	47 P	431057	982253	เหล็ก	150	120	26 ก.ค. 53	บ่อชำรุด	-	68	อำนาจ	
456		82050402	47 P	420100	977000		โยธา	น้ำเต็ม	2	บางม่วง	ตะกั่วป่า	พังงา	47 P	420417	978702	เหล็ก	150	110	27 ก.ค. 53	บ่อชำรุด	-	62	อำนาจ	
457		82050402	47 P	420100	977000		รพช	น้ำเต็ม	2	บางม่วง	ตะกั่วป่า	พังงา	47 P	420080	979133	เหล็ก	150	120	29 ก.ค. 53	บ่อชำรุด	-	67	อำนาจ	
458		82050201	47 P	426300	973900		โยธา	บางเต่า	1	บางนาขี้	ตะกั่วป่า	พังงา	47 P	426550	979550	เหล็ก	100	110	30 ก.ค. 53	บ่อชำรุด	-	63	อำนาจ	
459		82050207	47 P	426500	979700		กทช	บางนาขี้	7	บางนาขี้	ตะกั่วป่า	พังงา	47 P	426712	980291	เหล็ก	150	124	31 ก.ค. 53	บ่อชำรุด	-	69	อำนาจ	

รายงานผลการออกโฉนดที่ดิน ปี 2553

สำนักทรัพยากรน้ำบาดาล เขต 6 ตรัง

ลำดับที่	รหัสแผน	รหัสหมู่บ้าน	พิกัดหมู่บ้าน			หมายเลขบ่อ	หน่วยงานที่เจาะ	สถานที่ตั้งจุดสังเกต	ชื่อบ้าน	หมู่ที่	ตำบล	อำเภอ	จังหวัด	พิกัดบ่อบาดาล			ข้อมูลบ่อบาดาลที่จุด			ว/ด/ป ที่เสร็จ	สาเหตุของ การอุด กบ	วัสดุที่ใช้จุดกบ		หัวหน้า หน่วย
			ZONE	UTM E	UTM N									ชนิดบ่อ	ขนาด บ่อ (มม.)	ความ ลึกบ่อ (ม)	ดิน เหนียว (ม ³)	ซีเมนต์ (ถุง)						
460		82050604	47 P	432400	976300		กบด	บางอี	4	โคกเคียน	ตะกั่วป่า	พังงา	47 P	430962	926651	pvc	150	130	1 ส.ค. 53	น้ำเค็ม	-	72	อำนาจ	
461		82050606	47 P	432200	974800		โยธา	บางลาน	6	โคกเคียน	ตะกั่วป่า	พังงา	47 P	434925	975096	เหล็ก	150	120	2 ส.ค. 53	บ่อชำรุด	-	68	อำนาจ	
462		82050305	47 P	426200	970300		รพช	ดอกแดง	5	บางไทร	ตะกั่วป่า	พังงา	47 P	423436	968281	เหล็ก	150	110	4 ส.ค. 53	เลิกใช้	-	63	อำนาจ	
463		82050305	47 P	426200	976200		รพช	ดอกแดง	5	บางไทร	ตะกั่วป่า	พังงา	47 P	424133	968092	เหล็ก	150	115	5 ส.ค. 53	บ่อชำรุด	-	65	อำนาจ	
464		86050102	47 N	512393	1001391		โยธา	ท่าแพ	2	ละแม	ละแม	ชุมพร	47 P	05123620	1001405	เหล็ก	150	100	26 ก.พ 53	เลิกใช้	-	61	อำนาจ	
465		86040205	47 N	507345	1096567		กรมทรัพย์	วัดใหญ่	5	ขันเงิน	หลังสวน	ชุมพร	47 P	0507680	1096926	เหล็ก	100	120	27 ก.พ 53	บ่อเสีย	-	51	อำนาจ	
466		86040307	47 P	505637	1099619		รพช	เขาเงิน	7	ท่ามะปลา	หลังสวน	ชุมพร	47 P	509690	1099510	เหล็ก	100	110	1 มี.ค. 53	เลิกใช้	-	56	อำนาจ	
467		86040306	47 P	504184	1098668		กทช	ชายเขา	6	ท่ามะปลา	หลังสวน	ชุมพร	47 P	503738	1098099	pvc	150	80	2 มี.ค. 53	บ่อชำรุด	-	41	อำนาจ	
468		86040308	47 P	504670	1099793		กทช	เขาเงิน	8	ท่ามะปลา	หลังสวน	ชุมพร	47 P	504723	1099795	เหล็ก	150	90	3 มี.ค. 53	บ่อชำรุด	-	46	อำนาจ	
469		86040302	47 P	503583	1098609		โยธา	ทาสร้อย	2	ท่ามะปลา	หลังสวน	ชุมพร	47 P	503608	1098610	เหล็ก	150	110	5 มี.ค. 53	เลิกใช้	-	62	อำนาจ	
470		86040401	47 P	514124	1100434		โยธา	หัวนุ้ย	1	นาขา	หลังสวน	ชุมพร	47 P	514013	1100336	เหล็ก	150	110	6 มี.ค. 53	บ่อชำรุด	-	52	อำนาจ	
471		86040404	47 P	512271	1102010		โยธา	วัดใหม่	4	นาขา	หลังสวน	ชุมพร	47 P	512363	1102437	เหล็ก	100	90	8 มี.ค. 53	เลิกใช้	-	52	อำนาจ	
472		86040405	47 P	512350	1102684		รพช	ดอนโพธิ์	5	นาขา	หลังสวน	ชุมพร	47 P	512310	1102687	เหล็ก	150	98	9 มี.ค. 53	เลิกใช้	-	46	อำนาจ	
473		86040406	47 P	510100	1102630		โยธา	ดอนคาผล	6	นาขา	หลังสวน	ชุมพร	47 P	510093	1102729	เหล็ก	150	98	11 มี.ค. 53	เลิกใช้	-	52	อำนาจ	
474		86040407	47 P	507424	1103848		กทช	หนองปลา	7	นาขา	หลังสวน	ชุมพร	47 P	508971	110187	เหล็ก	150	80	12 มี.ค. 53	เลิกใช้	-	42	อำนาจ	
475		86040408	47 P	505165	1107701		กทช	สะพานสูง	8	นาขา	หลังสวน	ชุมพร	47 P	505101	1107691	เหล็ก	150	110	14 มี.ค. 53	เลิกใช้	-	63	อำนาจ	
476		86040408	47 P	510034	1106341		โยธา	ควนหินนุ้ย	9	นาขา	หลังสวน	ชุมพร	47 P	510035	1106341	เหล็ก	150	105	15 มี.ค. 53	บ่อชำรุด	-	63	อำนาจ	
477		86040409	47 P	510031	1106341		โยธา	ดอนवास	9	นาขา	หลังสวน	ชุมพร	47 P	510444	1107503	เหล็ก	150	70	17 มี.ค. 53	บ่อชำรุด	-	44	อำนาจ	
478		86070907	47 P	506624	1122994		โยธา	หนองกรูด	17	นาสัก	สวี	ชุมพร	47 P	506628	1122994	เหล็ก	150	115	18 มี.ค. 53	บ่อชำรุด	-	66	อำนาจ	
479		86070902	47 P	507662	1127235		กทช	หนองบัว	2	นาสัก	นาสัก	ชุมพร	47 P	507586	11207299	เหล็ก	150	70	20 มี.ค. 53	บ่อชำรุด	-	43	อำนาจ	
480		86070901	47 P	504311	1127612		โยธา	นาสัก	1	นาสัก	นาสัก	ชุมพร	47 P	504315	1127563	เหล็ก	150	85	21 มี.ค. 53	บ่อชำรุด	-	51	อำนาจ	
481		86070204	47 P	510780	1132659		กทช	ดอนรักย์	4	สวี	สวี	ชุมพร	47 P	510910	1132744	เหล็ก	150	60	23 มี.ค. 53	บ่อชำรุด	-	38	อำนาจ	
482		86011408	47 P	515592	1153294		กรมทรัพย์	เขาบ่อ	7	ทุ่งคา	เมือง	ชุมพร	47 P	515704	1153274	pvc	150	110	24 มี.ค. 53	น้ำเค็ม	-	64	อำนาจ	
483		86010608	47 P	527229	1167167		รพช	หนองจระเข้	8	นาชะอัง	เมือง	ชุมพร	47 P	527119	1167420	เหล็ก	150	108	26 มี.ค. 53	เลิกใช้	-	58	อำนาจ	
484		86010608	47 P	527229	1167167		โยธา	หนองจระเข้	8	นาชะอัง	เมือง	ชุมพร	47 P	527578	1167137	เหล็ก	150	80	27 มี.ค. 53	เลิกใช้	-	46	อำนาจ	
485		86010605	47 P	528132	1168141		โยธา	สามเสียม	5	นาชะอัง	เมือง	ชุมพร	47 P	528248	1166199	เหล็ก	150	70	29 มี.ค. 53	บ่อชำรุด	-	44	อำนาจ	
486		86010606	47 P	525112	1167264		กทช	ทรายทอง	6	นาชะอัง	เมือง	ชุมพร	47 P	525312	1167379	เหล็ก	150	70	30 มี.ค. 53	บ่อชำรุด	-	44	อำนาจ	

รายงานผลการอุดกลบบ่อบาดาล ปี 2553

สำนักทรัพยากรน้ำบาดาล เขต 6 ตรัง

ลำดับที่	รหัสแผน	รหัสหมู่บ้าน	พิกัดหมู่บ้าน			หมายเลขบ่อ	หน่วยงานที่เจาะ	สถานที่ตั้ง/จุดสังเกต	ชื่อบ้าน	หมู่ที่	ตำบล	อำเภอ	จังหวัด	พิกัดบ่อบาดาล			ข้อมูลบ่อบาดาลที่จุด			ว/ด/ป ที่เสร็จ	สาเหตุของ การอุด กลบ	วัสดุที่ใช้อุดกลบ		หัวหน้า หน่วย
			ZONE	UTM E	UTM N									ชนิดบ่อ	ขนาด บ่อ (มม.)	ความ ลึกบ่อ (ม)	ดิน เหนียว (ม ³)	ซีเมนต์ (ถุง)						
487		86010607	47 P	525112	1167264		รพช	ทรายทอง	6	นาชะอัง	เมือง	ชุมพร	47 P	524190	1167271	เหล็ก	150	98	1 เม.ย. 53	บ่อชำรุด	-	53	อำนาจ	
488		86010602	47 P	522785	1164827		โยธา	นาชะอัง	2	นาชะอัง	เมือง	ชุมพร	47 P	522730	1164796	เหล็ก	150	100	2 เม.ย. 53	บ่อชำรุด	-	58	อำนาจ	
489		86011701	47 N	511800	1151900		กทช	ถ้ำสิงห์	1	ถ้ำสิงห์	เมือง	ชุมพร	47 P	1151852	0508247	pvc	150	120	25-26 ก.พ. 53	บ่อแห้ง	2.6	3	อภิชาติ	
490		86011704	47 N	512387	1151749		กทช	ถ้ำเพิง	4	ถ้ำสิงห์	เมือง	ชุมพร	47 P	1150380	0508784	เหล็ก	150	70	26-27 ก.พ. 53	น้ำน้อย	1.5	2	อภิชาติ	
491		86011048	47 N	517900	1150200		รพช	ทุ่งหงษ์	8	ทุ่งคา	เมือง	ชุมพร	47 P	1150425	0511510	เหล็ก	150	90	28 ก.พ.-1 มี.ค. 53	ท่อกรองแตก	2	3	อภิชาติ	
492		86011406	47 P	515000	1151800		รพช	สำเภาทอง	6	ทุ่งคา	เมือง	ชุมพร	47 P	1152170	0514305	เหล็ก	150	85	1-2 มี.ค. 53	ชำรุด	1.8	2	อภิชาติ	
493		86011406	47 P	515000	1151800		โยธา	เขาบ่อ	6	ทุ่งคา	เมือง	ชุมพร	47 P	1153715	0514297	เหล็ก	150	100	3-4 มี.ค. 53	ชำรุด	2	2	อภิชาติ	
494		86011009	47 P	514800	1163400		โยธา	ค้ออ้อม	9	วังใหม่	เมือง	ชุมพร	47 P	1161871	0513370	เหล็ก	150	95	4-5 มี.ค. 53	ชำรุด	1.9	2	อภิชาติ	
495		86030702	47 P	533300	1206300		โยธา	พละ	2	เขาไชยราช	ปะทิว	ชุมพร	47 P	1207365	0531371	เหล็ก	150	70	6-7 มี.ค. 53	ชำรุด	1.5	2	อภิชาติ	
496		86030705	47 P	539100	1207780		โยธา	หนองผาก	5	เขาไชยราช	ปะทิว	ชุมพร	47 P	1207465	0537835	เหล็ก	150	100	7-8 มี.ค. 53	ชำรุด	2	2	อภิชาติ	
497		86020508	47 P	510296	1175327		กทช	ควนเคี่ยม	8	รับร้อ	ท่าแซะ	ชุมพร	47 P	1173881	0509578	เหล็ก	150	30	9-10 มี.ค. 53	ชำรุด	1	2	อภิชาติ	
498		86011009	47 P	501900	1163400		กทช	นาเนียน	9	วังใหม่	เมือง	ชุมพร	47 P	1167573	510975	เหล็ก	120	63	10-11 มี.ค. 53	ชำรุด	1.3	2	อภิชาติ	
499		8601107	47 P	519010	1161400		รพช	น้อมถวาย	2	วังใหม่	เมือง	ชุมพร	47 P	1160886	508082	เหล็ก	150	90	12-13 มี.ค. 53	ชำรุด	1.8	2	อภิชาติ	
500		86020307	47 P	523200	1115200		โยธา	สวนทรัพย์	7	สุข	ท่าแซะ	ชุมพร	47 P	1194534	522956	เหล็ก	150	120	13-14 มี.ค. 53	ชำรุด	2.5	3	อภิชาติ	
501		86011104	47 P	521900	1161400		โยธา	คลองพร	4	วังใหม่	เมือง	ชุมพร	47 P	1162279	501496	เหล็ก	150	60	14-15 มี.ค. 53	ชำรุด	1.3	2	อภิชาติ	
502		86020690	47 P	511800	1176200		โยธา	ดินก้อง	10	ท่าข้าม	ท่าแซะ	ชุมพร	47 P	1179373	510185	เหล็ก	150	100	16-17 มี.ค. 53	ชำรุด	2	2	อภิชาติ	
503		86020803	47 P	506647	1172458		รพช	วังพงษ์	3	หินแก้ว	ท่าแซะ	ชุมพร	47 P	1172836	508197	เหล็ก	150	95	18-19 มี.ค. 53	ชำรุด	1.9	2	อภิชาติ	
504		86030205	47 P	529100	1186500		กทช	ปากบ่อ	5	ทะเลทรัพย์	ปะทิว	ชุมพร	47 P	1186574	528792	เหล็ก	150	65	19-20 มี.ค. 53	ชำรุด	1	3	อภิชาติ	
505		86030205	47 P	529100	1186000		โยธา	ปากบ่อ	5	ทะเลทรัพย์	ปะทิว	ชุมพร	47 P	1186590	528814	เหล็ก	150	100	21-22 มี.ค. 53	ชำรุด	2	3	อภิชาติ	
506		86030205	47 P	529100	1186500		โยธา	ปากบ่อ	5	ทะเลทรัพย์	ปะทิว	ชุมพร	47 P	1186578	528813	เหล็ก	150	120	22-23 มี.ค. 53	ชำรุด	2.5	2	อภิชาติ	
507		86020702	47 P	527400	1188100		กทช	ชายไท	2	หงษ์เจริญ	ท่าแซะ	ชุมพร	47 P	1188413	522212	เหล็ก	150	70	23-24 มี.ค. 53	ชำรุด	1.5	2	อภิชาติ	
508		86030206	47 P	526900	1188100		กทช	บ่อนก	6	ทะเลทรัพย์	ปะทิว	ชุมพร	47 P	1190136	526004	เหล็ก	150	65	25-26 มี.ค. 53	ชำรุด	1.4	2	อภิชาติ	
509		86020604	47 P	513800	1173300		โยธา	ท่าข้าม	4	ท่าข้าม	ท่าแซะ	ชุมพร	47 P	1174025	513879	เหล็ก	150	70	27-28 มี.ค. 53	ชำรุด	1.5	3	อภิชาติ	
510		860230503	47 P	507496	117527		กทช	หาดแดง	3	รับร้อ	ท่าแซะ	ชุมพร	47 P	1173908	509127	pvc	150	120	28-29 มี.ค. 53	ชำรุด	2.5	3	อภิชาติ	
511		86020503	47 P	507496	1175627		กทช	หาดแดง	3	รับร้อ	ท่าแซะ	ชุมพร	47 P	1174015	508370	เหล็ก	150	50	30-31 มี.ค. 53	ชำรุด	1.9	3	อภิชาติ	
512		86020503	47 P	507496	1175627		รพช	หาดแดง	3	รับร้อ	ท่าแซะ	ชุมพร	47 P	1173834	508793	เหล็ก	150	40	1-2 เม.ย. 53	ชำรุด	1	2	อภิชาติ	
513		86010808	47 P	519000	1165500		กทช	ศาลาลอย	8	บางลึก	เมือง	ชุมพร	47 P	1166155	520024	เหล็ก	150	40	3-4 เม.ย. 53	ชำรุด	1	3	อภิชาติ	

รายงานผลการออกโฉนดที่ดิน ปี 2553

สำนักทรัพยากรน้ำบาดาล เขต 6 ตรัง

ลำดับที่	รหัส แผน	รหัส หมู่บ้าน	พิกัดหมู่บ้าน			หมายเลขป่อ	หน่วย งานที่ เจาะ	สถาน ที่ตั้ง/จุด สังเกต	ชื่อบ้าน	หมู่ที่	ตำบล	อำเภอ	จังหวัด	พิกัดบ่อบาดาล			ข้อมูลบ่อบาดาลที่จุด			ว/ด/ป ที่เสร็จ	สาเหตุของ การอุด กบ	วัสดุที่ใช้จุดกบ		หัวหน้า หน่วย
			ZONE	UTM E	UTM N									ชนิดบ่อ	ขนาด บ่อ (มม.)	ความ ลึกบ่อ (ม)	ดิน เหนียว (ม ³)	ซีเมนต์ (ถุง)						
514		86020402	47 P	517500	1177200		สบก	ปากแพรก	2	นากระดาม	ท่าชะ	ชุมพร	47 P	1171853	516929	pvc	150	70	4-5 เม.ย. 53	ชำรุด	1.4	3	อภิชาติ	
515		86020105	47 P	576400	1176600		โยธา	ทุ่งพื้น	5	ท่าชะ	ท่าชะ	ชุมพร	47 P	1177349	516794	เหล็ก	150	80	5-6 เม.ย. 53	ชำรุด	1.6	3	อภิชาติ	
516		86020901	47 P	519876	1181483		โยธา	นาเมือง	1	ทรัพย์อนันต์	ท่าชะ	ชุมพร	47 P	519266	1180840	เหล็ก	150	120	9 เม.ย. 53	ชำรุด	2.5	3	อภิชาติ	
517		86020901	47 P	519876	1181483		โยธา	นาเมือง	1	ทรัพย์อนันต์	ท่าชะ	ชุมพร	47 P	519140	1180840	เหล็ก	150	95	10 เม.ย. 53	ชำรุด	1.9	3	อภิชาติ	
518		86020701	47 P	518800	1126200		รพช	สามไกร	1	หงษ์เจริญ	ท่าชะ	ชุมพร	47 P	518290	1187553	เหล็ก	150	90	12 เม.ย. 53	ชำรุด	1.8	3	อภิชาติ	
519		86020405	47 P	522500	1185500		อบค	อ่างทอง	5	ทรัพย์อนันต์	ท่าชะ	ชุมพร	47 P	522435	1186389	pvc	150	120	13 เม.ย. 53	ชำรุด	2.5	3	อภิชาติ	
520		86020405	47 P	522500	1185500		อบค	อ่างทอง	5	ทรัพย์อนันต์	ท่าชะ	ชุมพร	47 P	1186370	1186370	pvc	150	105	15 เม.ย. 53	ชำรุด	2.1	3	อภิชาติ	
521		86020405	47 P	522500	1185500		กทช	นาโครงช้าง	5	ทรัพย์อนันต์	ท่าชะ	ชุมพร	47 P	1185575	1185575	เหล็ก	150	100	16 เม.ย. 53	ชำรุด	2	3	อภิชาติ	
522		86020904	47 P	520500	1185500		รพช	เกาะชะอม	4	ทรัพย์อนันต์	ท่าชะ	ชุมพร	47 P	520188	11838851	เหล็ก	150	90	18 เม.ย. 53	ชำรุด	1.8	3	อภิชาติ	
523		86020406	47 P	519876	1183783		กทช	อ่างทอง	6	ทรัพย์อนันต์	ท่าชะ	ชุมพร	47 P	523820	1186976	เหล็ก	150	98	19 เม.ย. 53	ชำรุด	2	3	อภิชาติ	
524		86020905	47 P	522500	1185500		โยธา	นาโครงช้าง	5	ทรัพย์อนันต์	ท่าชะ	ชุมพร	47 P	520495	1183134	เหล็ก	150	100	21 เม.ย. 53	ชำรุด	2	3	อภิชาติ	
525		86020407	47 P	519774	1183163		โยธา	ทรัพย์อนันต์	7	ทรัพย์อนันต์	ท่าชะ	ชุมพร	47 P	519813	1183248	เหล็ก	150	95	22 เม.ย. 53	ชำรุด	1.9	3	อภิชาติ	
526		86020807	47 P	519876	1181483		โยธา	นาเมือง	1	ทรัพย์อนันต์	ท่าชะ	ชุมพร	47 P	520282	1181875	เหล็ก	150	85	24 เม.ย. 53	ชำรุด	1.7	3	อภิชาติ	
527		86020708	47 P	518800	1186200		อบค	สามไกร	1	หงษ์เจริญ	ท่าชะ	ชุมพร	47 P	519336	1186903	pvc	150	120	25 เม.ย. 53	ชำรุด	2	3	อภิชาติ	
528		86020707	47 P	518800	1186200		รพช	กลาง	1	หงษ์เจริญ	ท่าชะ	ชุมพร	47 P	519875	1185824	เหล็ก	150	90	27 เม.ย. 53	ชำรุด	1.8	3	อภิชาติ	
529		86020301	47 P	518860	1186206		กทช	สามไกร	1	หงษ์เจริญ	ท่าชะ	ชุมพร	47 P	520912	1186390	เหล็ก	150	80	28 เม.ย. 53	ชำรุด	1.6	3	อภิชาติ	
530		86030102	47 P	535800	1181500		อนามัย	คอนตะเคียน	2	บางสน	ปะทิว	ชุมพร	47 P	535346	1181328	เหล็ก	150	100	30 เม.ย. 53	ชำรุด	2	3	อภิชาติ	
531		86030403	47 P	535500	1185500		อนามัย	ดรอกเล็ก	3	ชุมโค	ปะทิว	ชุมพร	47 P	535474	1187378	เหล็ก	150	95	1 พ.ค. 53	ชำรุด	1.4	3	อภิชาติ	
532		86030405	47 P	5431800	1181800		โยธา	บางจาก	5	ชุมโค	ปะทิว	ชุมพร	47 P	540609	1191305	pvc	150	65	3 พ.ค. 53	ชำรุด	1.4	3	อภิชาติ	
533		86030302	47 P	528500	1170100		กทช	ดอนมา	2	สะพลี	ปะทิว	ชุมพร	47 P	520356	1170015	เหล็ก	150	74	4 พ.ค. 53	ชำรุด	1.6	3	อภิชาติ	
534		86030307	47 P	526700	1172700		กทช	คลองใหญ่	7	สะพลี	ปะทิว	ชุมพร	47 P	528590	1174771	เหล็ก	150	70	6 พ.ค. 53	ชำรุด	1.5	3	อภิชาติ	
535		86020406	47 P	520800	1171100		กทช	คอนสะทอน	6	นากระดาม	ท่าชะ	ชุมพร	47 P	520387	1173550	เหล็ก	150	64	7 พ.ค. 53	ชำรุด	1.4	3	อภิชาติ	
536		86010904	47 P	514500	1167200		รพช	เขาส้าน	4	หาดพันไกร	เมือง	ชุมพร	47 P	513941	1167592	เหล็ก	150	85	9 พ.ค. 53	ชำรุด	1.8	3	อภิชาติ	
537		86011202	47 P	511900	1159500		กทช	เขาปูน	2	บ้านนา	เมือง	ชุมพร	47 P	512196	1161397	เหล็ก	150	60	10 พ.ค. 53	ชำรุด	1.5	3	อภิชาติ	
538		86010702	47 P	517400	1158200		กทช	วัดประเคิม	2	ตากแดด	เมือง	ชุมพร	47 P	516433	1158631	เหล็ก	150	70	12 พ.ค. 53	ชำรุด	1.5	3	อภิชาติ	
539		86011004	47 P	512500	1161500		โยธา	ถ้ำกอง	9	วังไผ่	เมือง	ชุมพร	47 P	513212	1164418	เหล็ก	150	95	15 พ.ค. 53	ชำรุด	1.9	3	อภิชาติ	
540		86011003	47 P	516500	1160500		กทช	วังไผ่	3	วังไผ่	เมือง	ชุมพร	47 P	515309	1160745	เหล็ก	150	65	13 พ.ค. 53	ชำรุด	1.4	3	อภิชาติ	

รายงานผลการอุดกลบบ่อบาดาล ปี 2553

สำนักทรัพยากรน้ำบาดาล เขต 6 ตรัง

ลำดับที่	รหัสแผน	รหัสหมู่บ้าน	พิกัดหมู่บ้าน			หมายเลขบ่อ	หน่วยงานที่เจาะ	สถานที่ตั้ง/จุดสังเกต	ชื่อบ้าน	หมู่ที่	ตำบล	อำเภอ	จังหวัด	พิกัดบ่อบาดาล			ข้อมูลบ่อบาดาลที่อุด			ว/ด/ป ที่เสร็จ	สาเหตุของ การอุด กลบ	วัสดุที่ใช้อุดกลบ		หัวหน้า หน่วย
			ZONE	UTM E	UTM N									ชนิดบ่อ	ขนาด บ่อ (มม.)	ความ ลึกบ่อ (ม)	ดิน เหนียว (ม ³)	ซีเมนต์ (ถุง)						
541		86011401	47 P	515500	1149400		รพช	ทุ่งคาน้อย	1	ทุ่งคา	เมือง	ชุมพร	47 P	517096	1149029	เหล็ก	150	100	21 พ.ค. 53	ชำรุด	2	3	อภิชาติ	
542		86011404	47 P	515400	1147600		โยธา	บางใหญ่	4	ทุ่งคา	เมือง	ชุมพร	47 P	516022	1147845	เหล็ก	150	95	18 พ.ค. 53	ชำรุด	2	3	อภิชาติ	
543		86011405	47 P	514200	1150200		กทช	คลองขนาย	5	ทุ่งคา	เมือง	ชุมพร	47 P	514811	1151026	เหล็ก	150	70	19 พ.ค. 53	ชำรุด	1.5	3	อภิชาติ	
544		86011402	47 P	518100	1149200		รพช	ทุ่งคาน้อย	2	ทุ่งคา	เมือง	ชุมพร	47 P	518969	1150030	เหล็ก	150	100	16 พ.ค. 53	ชำรุด	2	3	อภิชาติ	
545		86020611	47 P	513300	1177400		กทช	หาดส้มแป้น	11	ท่าข้าม	ท่าแซะ	ชุมพร	47 P	508265	1180896	เหล็ก	150	70.2	22 พ.ค. 53	ชำรุด	1.5	3	อภิชาติ	
546		86020611	47 P	513300	1177400		กทช	หาดส้มแป้น	11	ท่าข้าม	เมือง	ชุมพร	47 P	507193	1182050	เหล็ก	150	65	24 พ.ค. 53	ชำรุด	1.3	3	อภิชาติ	
547		86020670	47 P	511800	1176200		กทช	ดินก้อง	10	ท่าข้าม	เมือง	ชุมพร	47 P	570166	1179367	เหล็ก	150	52	25 พ.ค. 53	ชำรุด	1.1	3	อภิชาติ	
548		86020607	47 P	512500	1175500		กทช	ท้าวว่า	7	ท่าข้าม	เมือง	ชุมพร	47 P	512849	1177563	เหล็ก	150	70	27 พ.ค. 53	ชำรุด	1.5	3	อภิชาติ	
549		86020602	47 P	515800	1173300		กทช	หาดหงษ์	2	ท่าข้าม	เมือง	ชุมพร	47 P	515704	1175096	เหล็ก	150	65	28 พ.ค. 53	ชำรุด	1.3	3	อภิชาติ	
550		86020603	47 P	514200	1172500		กทช	หนองเรือ	3	ท่าข้าม	ท่าแซะ	ชุมพร	47 P	513640	1172393	เหล็ก	150	60	30 พ.ค. 53	ชำรุด	1.7	3	อภิชาติ	
551		83030104	47 P	425500	895900		กรมชลฯ	ดอน	4	เทพกระษัตรี	ถลาง	ภูเก็ต	47 P	425396	886185	เหล็ก	150	110	1 มิ.ย. 53	บ่อชำรุด	-	62	อำนาจ	
552		83030104	47 P	425500	895900		อบต	ดอน	4	เทพกระษัตรี	ถลาง	ภูเก็ต	47 P	425408	886184	pvc	150	95	2 มิ.ย. 53	บ่อชำรุด	-	56	อำนาจ	
553		83030104	47 P	425500	895900		โยธา	ดอน	4	เทพกระษัตรี	ถลาง	ภูเก็ต	47 P	425386	886104	เหล็ก	100	100	3 มิ.ย. 53	เลิกใช้	-	56	อำนาจ	
554		83030104	47 P	425500	895900		รพช	ดอน	4	เทพกระษัตรี	ถลาง	ภูเก็ต	47 P	425151	886057	เหล็ก	150	150	4 มิ.ย. 53	บ่อชำรุด	-	54	อำนาจ	
555		83030104	47 P	425500	895900		กรมชลฯ	ดอน	4	เทพกระษัตรี	ถลาง	ภูเก็ต	47 P	425146	886084	เหล็ก	150	105	5 มิ.ย. 53	บ่อชำรุด	-	60	อำนาจ	
556		83030104	47 P	425500	895900		โยธา	ดอน	4	เทพกระษัตรี	ถลาง	ภูเก็ต	47 P	425148	886097	เหล็ก	100	100	6 มิ.ย. 53	บ่อชำรุด	-	57	อำนาจ	
557		83030104	47 P	428400	887800		กรมชลฯ	แจนณ	4	เทพกระษัตรี	ถลาง	ภูเก็ต	47 P	427818	888006	เหล็ก	150	110	8 มิ.ย. 53	บ่อชำรุด	-	63	อำนาจ	
558		83030102	47 P	428400	887800		โยธา	แจนณ	2	เทพกระษัตรี	ถลาง	ภูเก็ต	47 P	427821	888022	เหล็ก	100	110	9 มิ.ย. 53	บ่อชำรุด	-	64	อำนาจ	
559		83030111	47 P	429200	887382		กทช	ควน	11	เทพกระษัตรี	ถลาง	ภูเก็ต	47 P	428830	88844	เหล็ก	100	105	10 มิ.ย. 53	บ่อชำรุด	-	58	อำนาจ	
560		83030203	47 P	430500	884300		รพช	ท่าเรือ	3	ศรีสุนทร	ถลาง	ภูเก็ต	47 P	430189	881934	เหล็ก	100	95	12 มิ.ย. 53	น้ำเสีย	-	56	อำนาจ	
561		83030202	47 P	429500	884300		โยธา	ลิพอนบางกอก	2	ศรีสุนทร	ถลาง	ภูเก็ต	47 P	429431	884937	เหล็ก	150	100	13 มิ.ย. 53	บ่อชำรุด	-	58	อำนาจ	
562		83030105	47 P	427800	893800		โยธา	เมืองใหม่	5	เทพกระษัตรี	ถลาง	ภูเก็ต	47 P	427221	891294	เหล็ก	100	80	14 มิ.ย. 53	บ่อชำรุด	-	49	อำนาจ	
563		83030205	47 P	429800	882400		รพช	เทพสุนทร	5	ศรีสุนทร	ถลาง	ภูเก็ต	47 P	429150	882615	เหล็ก	150	95	15 มิ.ย. 53	บ่อชำรุด	-	57	อำนาจ	
564		83030601	47 P	423800	894300		รพช	โนยาง	1	สาธุ	ถลาง	ภูเก็ต	47 P	423053	894756	เหล็ก	150	120	16 มิ.ย. 53	เลิกใช้	-	68	อำนาจ	
565		83030601	47 P	423800	894300		รพช	โนยาง	1	สาธุ	ถลาง	ภูเก็ต	47 P	422876	895430	เหล็ก	150	110	18 มิ.ย. 53	บ่อชำรุด	-	63	อำนาจ	
566		83030605	47 P	423398	894069		โยธา	บางมะเหลา	5	สาธุ	ถลาง	ภูเก็ต	47 P	423398	894069	เหล็ก	150	105	19 มิ.ย. 53	บ่อชำรุด	-	55	อำนาจ	
567		83030602	47 P	423500	891500		รพช	สาธุ	2	สาธุ	ถลาง	ภูเก็ต	47 P	422642	892580	เหล็ก	150	100	20 มิ.ย. 53	บ่อชำรุด	-	57	อำนาจ	

รายงานผลการถอดคณบ่อบาดาล ปี 2553

สำนักทรัพยากรน้ำบาดาล เขต 6 ตรัง

ลำดับที่	รหัสแผน	รหัสหมู่บ้าน	พิกัดหมู่บ้าน			หมายเลขบ่อ	หน่วยงานที่เจาะ	สถานที่ตั้ง/จุดสังเกต	ชื่อบ้าน	หมู่ที่	ตำบล	อำเภอ	จังหวัด	พิกัดบ่อบาดาล			ข้อมูลบ่อบาดาลที่จุด			ว/ด/ป ที่เสร็จ	สาเหตุของ การอุด กบ	วัสดุที่ใช้จุดกบ		หัวหน้า หน่วย
			ZONE	UTM E	UTM N									ชนิดบ่อ	ขนาด บ่อ (มม.)	ความ ลึกบ่อ (ม)	ดิน เหนียว (ม ³)	ซีเมนต์ (ถุง)						
568		83030602	47 P	423500	891500		รพช	สาธุ	2	สาธุ	กลาง	ภูเก็ต	47 P	422474	892376	เหล็ก	100150	95	21 มิ.ย. 53	บ่อชำรุด	-	56	อำนาจ	
569		83030602	47 P	423500	891500		โยธา	ดรอกรมวง	2	สาธุ	กลาง	ภูเก็ต	47 P	422253	892519	เหล็ก	150	100	22 มิ.ย. 53	บ่อชำรุด	-	58	อำนาจ	
570		83030602	47 P	423500	8915800		โยธา	ดรอกรมวง	2	สาธุ	กลาง	ภูเก็ต	47 P	422227	892380	เหล็ก	150	98	23 มิ.ย. 53	บ่อชำรุด	-	57	อำนาจ	
571		83030507	47 P	423500	09+01500		กทช	หวิด	7	ไม้ขาว	กลาง	ภูเก็ต	47 P	425190	901790	เหล็ก	150	105	24 มิ.ย. 53	บ่อชำรุด	-	54	อำนาจ	
572		83030507	47 P	423500	901500		โยธา	หวิด	7	ไม้ขาว	กลาง	ภูเก็ต	47 P	426417	901505	เหล็ก	150	120	25 มิ.ย. 53	บ่อชำรุด	-	64	อำนาจ	
573		83030505	47 P	423221	905599		รพช	หินลูกเตี้ย	5	ไม้ขาว	กลาง	ภูเก็ต	47 P	423145	903040	เหล็ก	100	120	26 มิ.ย. 53	น้ำเต็ม	-	67	อำนาจ	
574		83030202	47 P	429500	884300		กบด	ลิพอนบางกอก	2	ศรีสุนทร	กลาง	ภูเก็ต	47 P	428825	885431	pvc	150	100	28 มิ.ย. 53	เลิกใช้	-	57	อำนาจ	
575		83030202	47 P	429500	884300		โยธา	ลิพอนบางกอก	2	ศรีสุนทร	กลาง	ภูเก็ต	47 P	429454	884941	เหล็ก	100	110	29 มิ.ย. 53	เลิกใช้	-	63	อำนาจ	
576		83030109	47 P	428300	889700		กทช	ป่าคลองชีพ	9	เทพกระบัตร์	กลาง	ภูเก็ต	47 P	427651	891835	เหล็ก	150	95	30 มิ.ย. 53	บ่อชำรุด	-	56	อำนาจ	
577		83030101	47 P	426800	887100		กรมโยธา	หินรู้อย	1	เทพกระบัตร์	กลาง	ภูเก็ต	47 P	426944	886885	เหล็ก	100	110	1 ก.ค. 53	เลิกใช้	-	64	อำนาจ	
578		83030205	47 P	429800	882400		กรมโยธา	ลิพอน	5	ศรีสุนทร	กลาง	ภูเก็ต	47 P	428921	883543	pvc	150	90	3 ก.ค. 53	เลิกใช้	-	52	อำนาจ	
579		83030205	47 P	429800	882400		โยธา	ลิพอน	5	ศรีสุนทร	กลาง	ภูเก็ต	47 P	428928	883543	เหล็ก	100	75	4 ก.ค. 53	บ่อชำรุด	-	47	อำนาจ	
580		83030110	47 P	429200	894800		รพช	ท่ามะพร้าว	10	เทพกระบัตร์	กลาง	ภูเก็ต	47 P	428354	894312	เหล็ก	150	120	6 ก.ค. 53	บ่อชำรุด	-	66	อำนาจ	
581		83030110	47 P	429200	894800		รพช	ท่ามะพร้าว	10	เทพกระบัตร์	กลาง	ภูเก็ต	47 P	429282	894371	เหล็ก	100	110	7 ก.ค. 53	บ่อชำรุด	-	63	อำนาจ	
582		83030302	47 P	422600	881900		รพช	บางทา	2	เชิงทะเล	กลาง	ภูเก็ต	47 P	422007	882289	เหล็ก	150	108	9 ก.ค. 53	บ่อชำรุด	-	62	อำนาจ	
583		83030505	47 P	423221	905599		รพช	ท่าฉัตรไชย	5	ไม้ขาว	กลาง	ภูเก็ต	47 P	4226160	906111	เหล็ก	150	120	11 ก.ค. 53	น้ำเต็ม	-	67	อำนาจ	
584		83030505	47 P	423221	905599		รพช	ท่าฉัตรไชย	5	ไม้ขาว	กลาง	ภูเก็ต	47 P	422100	906291	เหล็ก	150	130	13 ก.ค. 53	น้ำเต็ม	-	72	อำนาจ	
585		83030505	47 P	423221	905599		รพช	หินลูกโต้ง	5	ไม้ขาว	กลาง	ภูเก็ต	47 P	423040	904175	เหล็ก	150	110	14 ก.ค. 53	น้ำเต็ม	-	62	อำนาจ	
586		83030505	47 P	423221	905599		รพช	ท่าฉัตรไชย	5	ไม้ขาว	กลาง	ภูเก็ต	47 P	422916	906116	เหล็ก	150	120	15 ก.ค. 53	น้ำเต็ม	-	67	อำนาจ	
587			47 P	432400	872300		รพช	เทศบาลภูเก็ต		ตลาดใหญ่	เมือง	ภูเก็ต	47 P	432440	872716	เหล็ก	150	100	16 ก.ค. 53	บ่อชำรุด	-	70	อำนาจ	
588			47 P	432400	872300		กทช	เทศบาลภูเก็ต		ตลาดใหญ่	เมือง	ภูเก็ต	47 P	433462	872355	เหล็ก	150	98	17 ก.ค. 53	บ่อชำรุด	-	55	อำนาจ	
589			47 P	432400	872300		กทช	เทศบาลภูเก็ต		ตลาดใหญ่	เมือง	ภูเก็ต	47 P	432016	873134	pvc	150	115	18 ก.ค. 53	บ่อชำรุด	-	65	อำนาจ	
590			47 P	432400	872300		โยธา	เทศบาลภูเก็ต		ตลาดใหญ่	เมือง	ภูเก็ต	47 P	433612	872332	เหล็ก	150	120	19 ก.ค. 53	บ่อชำรุด	-	87	อำนาจ	
591			47 P	432400	872300		กทช	เทศบาลภูเก็ต		ตลาดใหญ่	เมือง	ภูเก็ต	47 P	432825	872417	เหล็ก	150	68	20 ก.ค. 53	บ่อชำรุด	-	40	อำนาจ	
592		83030201	47 P	428100	884400		โยธา	ลิพรเขาส้าน	1	ศรีสุนทร	กลาง	ภูเก็ต	47 P	433612	885529	เหล็ก	150	120	21 ก.ค. 53	บ่อชำรุด	-	68	อำนาจ	
593		83030105	47 P	427800	893800		รพช	กลาง	5	เทพกระบัตร์	กลาง	ภูเก็ต	47 P	426516	887276	เหล็ก	150	110	23 ก.ค. 53	บ่อชำรุด	-	63	อำนาจ	
594		85010607	47 P	46459	1106211		กทช	บางนอน	1	บางนอน	เมือง	ระนอง	47 P	462259	1106217	เหล็ก	150	50	31 พ.ค.-1 มิ.ย.53	ชำรุด	1	3	อภิชาติ	

รายงานผลการถอดทาบอบาตล ปี 2553

สำนักทรัพยากรน้ำบาดาล เขต 6 ตรัง

ลำดับที่	รหัส แผน	รหัส หมู่บ้าน	พิกัดหมู่บ้าน			หมายเลขบ่อ	หน่วย งานที่ เจาะ	สถาน ที่ตั้ง/จุด สังเกต	ชื่อบ้าน	หมู่ที่	ตำบล	อำเภอ	จังหวัด	พิกัดบอบาตล			ข้อมูลบอบาตลที่จุด			ว/ด/ป ที่เสร็จ	สาเหตุของ การอุด กบ	วัสดุที่ใช้อุดกบ		หัวหน้า หน่วย
			ZONE	UTM E	UTM N									ชนิดบ่อ	ขนาด บ่อ (มม.)	ความ ลึกบ่อ (ม)	ดิน เหนียว (ม ³)	ซีเมนต์ (ถุง)						
595		85010203	47 P	455660	1076558		กทช	ราชกรูด	3	ราชกรูด	เมือง	ระนอง	47 P	455660	1076558	เหล็ก	150	70	2-3 มิ.ย.53	ชำรุด	1.4	3	อภิชาติ	
596		85030903	47 P	449632	1061784		อนามัย	สำนัก	3	ม่วงกลาง	กะเปอร์	ระนอง	47 P	449492	1067784	เหล็ก	150	90	3-4 มิ.ย.53	ชำรุด	1.8	3	อภิชาติ	
597		85030103	47 P	449672	1061784		กทช	สำนัก	3	ม่วงกลาง	กะเปอร์	ระนอง	47 P	449672	1061784	เหล็ก	150	81	4-5 มิ.ย.53	ชำรุด	1.6	3	อภิชาติ	
598		85030103	47 P	449672	1061784		โยธา	ท่ายาง	3	ม่วงกลาง	กะเปอร์	ระนอง	47 P	449674	1054579	เหล็ก	150	95	5-6 มิ.ย.53	ชำรุด	2	3	อภิชาติ	
599		85040702	47 P	474800	1136800		กทช	บางสองใต้	2	บางใหญ่	กระบุรี	ระนอง	47 P	473961	1137266	เหล็ก	150	94	6-7 มิ.ย.53	ชำรุด	2	3	อภิชาติ	
600		85040704	47 P	473100	1132300		รพช	ทับจาก	4	บางใหญ่	กระบุรี	ระนอง	47 P	472784	1133650	เหล็ก	150	100	7-8 มิ.ย.53	ชำรุด	2.1	3	อภิชาติ	
601		85080704	47 P	473100	1132300		กทช	ทับจาก	4	บางใหญ่	กระบุรี	ระนอง	47 P	472484	1132241	เหล็ก	150	70	8-9 มิ.ย.536	ชำรุด	1.4	3	อภิชาติ	
602		85040704	47 P	472100	1132300		รพช	ทับจาก	4	บางใหญ่	กระบุรี	ระนอง	47 P	473049	1133135	เหล็ก	150	85	9-10 มิ.ย.53	ชำรุด	1.7	3	อภิชาติ	
603		85040704	47 P	472100	1132300		โยธา	ทับจาก	4	บางใหญ่	กระบุรี	ระนอง	47 P	473207	1125700	เหล็ก	150	80	11-12 มิ.ย.53	ชำรุด	1.6	3	อภิชาติ	
604		85040511	47 P	477578	1144702		รพช	ห้วยไทรเหนือ	11	ห้วยไทรเหนือ	กระบุรี	ระนอง	47 P	477555	1144728	เหล็ก	150	90	13-14 มิ.ย.53	ชำรุด	1.8	3	อภิชาติ	
605		85040502	47 P	476000	1143000		โยธา	ห้วยไทร	2	ห้วยไทร	กระบุรี	ระนอง	47 P	476468	1143953	เหล็ก	150	100	14-15 มิ.ย.53	ชำรุด	2	3	อภิชาติ	
606		85040502	47 P	476000	1143000		รพช	ห้วยไทร	2	ห้วยไทร	กระบุรี	ระนอง	47 P	475937	1143615	เหล็ก	150	85	15-16 มิ.ย.53	ชำรุด	1.7	3	อภิชาติ	
607		85040106	47 P	476900	1143500		รพช	บางกุ้ง	6	น้ำจืด	กระบุรี	ระนอง	47 P	474624	1146589	เหล็ก	100	135	16-17 มิ.ย.53	ชำรุด	1.9	3	อภิชาติ	
608		85040106	47 P	476900	1143500		รพช	บางกุ้ง	6	น้ำจืด	กระบุรี	ระนอง	47 P	474500	1147182	เหล็ก	150	85.5	17-18 มิ.ย.53	ชำรุด	1.7	2	อภิชาติ	
609		85040106	47 P	476900	1143500		กทช	บางกุ้ง	6	น้ำจืด	กระบุรี	ระนอง	47 P	474410	1146630	pvc	150	100	18-19 มิ.ย.53	ชำรุด	2.1	3	อภิชาติ	
610		85040106	47 P	476900	1143500		โยธา	บางกุ้ง	6	น้ำจืด	กระบุรี	ระนอง	47 P	473603	1146953	เหล็ก	150	99	19-20 มิ.ย.53	ชำรุด	2	2	อภิชาติ	
611		85040105	47 P	475300	1148100		รพช	ดอนกลาง	5	น้ำจืด	กระบุรี	ระนอง	47 P	474746	1147833	เหล็ก	150	96	21-22 มิ.ย.53	ชำรุด	1.9	3	อภิชาติ	
612		85040102	47 P	476800	1157600		โยธา	น้ำจืด	2	น้ำจืด	กระบุรี	ระนอง	47 P	475892	1149542	เหล็ก	150	90	23-24 มิ.ย.53	ชำรุด	1.8	2	อภิชาติ	
613		85040106	47 P	473900	1143500		อนามัย	น้ำจืด	6	น้ำจืด	กระบุรี	ระนอง	47 P	473634	1146627	เหล็ก	150	110	24-25 มิ.ย.53	ชำรุด	2.2	3	อภิชาติ	
614		85040106	47 P	473900	1143500		รพช	น้ำจืด	6	น้ำจืด	กระบุรี	ระนอง	47 P	473631	1147331	เหล็ก	150	100	25-26 มิ.ย.53	ชำรุด	2	3	อภิชาติ	
615		85040107	47 P	476700	1151400		รพช	น้ำจืด	1	น้ำจืด	กระบุรี	ระนอง	47 P	477992	1150311	เหล็ก	125	127	26-27 มิ.ย.53	ชำรุด	2	3	อภิชาติ	
616		85040107	47 P	480900	1168700		รพช	คลองเงิน	7	ปากจั่น	กระบุรี	ระนอง	47 P	481929	1164344	เหล็ก	150	90	27-28 มิ.ย.53	ชำรุด	1.8	3	อภิชาติ	
617		85040101	47 P	479400	1158800		กทช	มะมู	1	มะมู	กระบุรี	ระนอง	47 P	479380	1158073	เหล็ก	150	85	29-30 มิ.ย.53	ชำรุด	1.7	2	อภิชาติ	
618		85040303	47 P	480900	1154600		โยธา	สวีตส์	3	มะมู	กระบุรี	ระนอง	47 P	480368	1154886	เหล็ก	150	100	1-2 ก.ค.53	ชำรุด	2.1	3	อภิชาติ	
619		85040401	47 P	487500	1167700		รพช	หนองตักนึ่ง	1	ปากจั่น	กระบุรี	ระนอง	47 P	481239	1167940	เหล็ก	150	96	2-3 ก.ค.53	ชำรุด	1.9	3	อภิชาติ	
620		85040407	47 P	480900	1165300		รพช	รังปอ	7	ปากจั่น	กระบุรี	ระนอง	47 P	482774	1165481	เหล็ก	150	90	3-4 ก.ค.53	ชำรุด	1.8	3	อภิชาติ	
621		85040401	47 P	481500	1161700		กทช	หนองตักนึ่ง	1	ปากจั่น	กระบุรี	ระนอง	47 P	481081	1162009	เหล็ก	150	70	4-5 ก.ค.53	ชำรุด	1.4	2	อภิชาติ	

รายงานผลการถอดทาบอบาตล ปี 2553

สำนักทรัพยากรน้ำบาดาล เขต 6 ตรัง

ลำดับที่	รหัสแผน	รหัสหมู่บ้าน	พิกัดหมู่บ้าน			หมายเลขบ่อ	หน่วยงานที่เจาะ	สถานที่ตั้ง/จุดสังเกต	ชื่อบ้าน	หมู่ที่	ตำบล	อำเภอ	จังหวัด	พิกัดบอบาตล			ข้อมูลบอบาตลที่จุด			ว/ด/ปที่เสร็จ	สาเหตุของ การอุดตัน	วัสดุที่ใช้จุดกลบ		หัวหน้าหน่วย
			ZONE	UTM E	UTM N									ชนิดบ่อ	ขนาดบ่อ (มม.)	ความลึกบ่อ (ม)	ดินเหนียว (ม ³)	ซีเมนต์ (ถุง)						
622		85040402	47 P	481100	1162800		รพช	นาน้อย	2	ปากจั่น	กระบุรี	ระนอง	47 P	480797	1162345	เหล็ก	100	138	5-6 ก.ค.53	ชำรุด	2	3	อภิชาติ	
623		85040402	47 P	481100	1162800		รพช	นาน้อย	2	ปากจั่น	กระบุรี	ระนอง	47 P	480727	1162708	เหล็ก	150	96	7-8 ก.ค.53	ชำรุด	1.9	3	อภิชาติ	
624		85020402	47 P	481100	1162800		กทช	นาน้อย	2	ปากจั่น	กระบุรี	ระนอง	47 P	480667	1163601	เหล็ก	150	120	9-10 ก.ค.53	ชำรุด	2.5	3	อภิชาติ	
625		85040410	47 P	480000	1165600		โยธา	หลุมพอล่าง	10	ปากจั่น	กระบุรี	ระนอง	47 P	480257	1165582	เหล็ก	150	100	10-11 ก.ค.53	ชำรุด	2.1	3	อภิชาติ	
626		85040490	47 P	480000	1165600		โยธา	หลุมพอล่าง	10	ปากจั่น	กระบุรี	ระนอง	47 P	480264	1165571	เหล็ก	150	120	11-12 ก.ค.53	ชำรุด	2.5	3	อภิชาติ	
627		85040460	47 P	481200	1164100		รพช	เกาะกลาง	6	ปากจั่น	กระบุรี	ระนอง	47 P	480869	1164100	เหล็ก	150	80	12-13 ก.ค.53	ชำรุด	1.7	2	อภิชาติ	
628		85040407	47 P	480900	1165300		กทช	คลองเงิน	7	ปากจั่น	กระบุรี	ระนอง	47 P	483280	1169080	เหล็ก	150	90	13-14 ก.ค.53	ชำรุด	1.8	3	อภิชาติ	
629		85040401	47 P	481500	1161700		รพช	รังหู้	1	ปากจั่น	กระบุรี	ระนอง	47 P	480624	1161458	เหล็ก	150	95	14-15 ก.ค.53	ชำรุด	1.8	3	อภิชาติ	
630		86010102	47 P	509500	1160523		กทช	น้อมถวาย	2	รังใหม่	กระบุรี	ระนอง	47 P	507998	1160918	เหล็ก	150	60	16-17 ก.ค.53	ชำรุด	1.3	2	อภิชาติ	
631		85040610	47 P	488112	1164237		อบต	นิคมฝั่ง 1	10	จ.ป.ร.	กระบุรี	ระนอง	47 P	489294	1165674	pvc	150	120	18-19 ก.ค.53	ชำรุด	2.5	3	อภิชาติ	
632		85040610	47 P	488112	1164237		อบต	นิคมฝั่ง 1	10	จ.ป.ร.	กระบุรี	ระนอง	47 P	490171	1164609	pvc	150	118	19-20 ก.ค.53	ชำรุด	2.4	3	อภิชาติ	
633		85040640	47 P	488700	1168500		โยธา	นิคมฝั่ง 4	4	จ.ป.ร.	กระบุรี	ระนอง	47 P	488554	1169082	เหล็ก	150	100	20-21 ก.ค.53	ชำรุด	2	2	อภิชาติ	
634			47 P	440100	1040300		โยธา	ควนไทรงาม	4	นาคา	สุขสำราญ	ระนอง	47 P	430610	1040816	เหล็ก	100	110	7 ส.ค. 53	บ่อชำรุด	-	65	อำนาจ	
635			47 P	440100	1040300		กทช	ควนไทรงาม	4	นาคา	สุขสำราญ	ระนอง	47 P	438656	1041019	pvc	150	100	8 ส.ค. 53	เลิกใช้	-	60	อำนาจ	
636			47 P	445400	1044900		อนามัย	บางมัน	1	นาคา	สุขสำราญ	ระนอง	47 P	444312	1041823	เหล็ก	100	120	9 ส.ค. 53	บ่อชำรุด	-	68	อำนาจ	
637			47 P	450100	1053500		รพช	ชากลิ	1	บางหิน	กะเปอร์	ระนอง	47 P	449228	1053548	เหล็ก	150	110	10 ส.ค. 53	บ่อชำรุด	-	72	อำนาจ	
638			47 P	450200	1053500		โยธา	ชากลิ	1	บางหิน	กะเปอร์	ระนอง	47 P	448609	1044514	เหล็ก	150	120	11 ส.ค. 53	บ่อชำรุด	-	68	อำนาจ	
639			47 P	454800	1050700		อนามัย	ตะเคียนงาม	3	บางหิน	กะเปอร์	ระนอง	47 P	454009	1054207	เหล็ก	100	110	12 ส.ค. 53	บ่อชำรุด	-	30	อำนาจ	
640			47 P	457200	1061700		โยธา	กงมียี	5	กะเปอร์	กะเปอร์	ระนอง	47 P	456651	1060975	เหล็ก	100	120	13 ส.ค. 53	บ่อชำรุด	-	67	อำนาจ	
641			47 P	457200	1061700		กทช	กงมียี	5	กะเปอร์	กะเปอร์	ระนอง	47 P	456722	1060853	เหล็ก	150	80	14 ส.ค. 53	เลิกใช้	-	45	อำนาจ	
642			47 P	457200	1061700		รพช	กงมียี	5	กะเปอร์	กะเปอร์	ระนอง	47 P	457549	1061026	เหล็ก	100	120	15 ส.ค. 53	เลิกใช้	-	30	อำนาจ	
643			47 P	4573100	1059200		กทช	ซิมี่	8	กะเปอร์	กะเปอร์	ระนอง	47 P	452910	1059618	เหล็ก	150	80	16 ส.ค. 53	เลิกใช้	-	44	อำนาจ	
644			47 P	457300	1059200		โยธา	ซิมี่	8	กะเปอร์	กะเปอร์	ระนอง	47 P	452911	1059619	เหล็ก	100	110	17 ส.ค. 53	บ่อชำรุด	-	26	อำนาจ	
645			47 P	457300	1059200		กทช	ซิมี่	8	กะเปอร์	กะเปอร์	ระนอง	47 P	452921	1059765	เหล็ก	150	78	19 ส.ค. 53	บ่อชำรุด	-	45	อำนาจ	

รายงานผลการอุดกลบบ่อบาดาล ปี 2553

สำนักทรัพยากรน้ำบาดาล เขต 7 จังหวัดกำแพงเพชร

ลำดับ ที่	รหัส แผน	รหัส หมู่บ้าน	พิกัดหมู่บ้าน			หมายเลขบ่อ	หน่วย งานที่ เจาะ	สถาน ที่ตั้ง/จุด สังเกต	ชื่อบ้าน	หมู่ที่	ตำบล	อำเภอ	จังหวัด	พิกัดบ่อบาดาล			ข้อมูลบ่อบาดาลที่อุด			ว/ค/ป ที่เสร็จ	สาเหตุของ การอุด กลบ	วัสดุที่ใช้อุดกลบ		หัวหน้าหน่วย
			ZONE	UTM E	UTM N									ชนิด บ่อ	ขนาด บ่อ (มม.)	ความ ลึก บ่อ(ม)	ดิน เหนียว (ม ³)	ซีเมนต์ (ถุง)						
1		62011701	47 Q	0550944	1814179	-	กรมทรัพยากรน้ำบาดาล	ข้างประตูทางออก	คลองละแวก	01	คลองแม่ลาย	เมือง	กำแพงเพชร	47 Q	0550944	1814179	เหล็ก	125	60	26 ก.พ. 53	น้ำแห้ง-เลิกใช้	0.7380	0.0720	นายสุเทพ อรชร
2		62011701	47 Q	0549512	1810580	-	กรมโยธาธิการ	ข้างหมู่บ้าน	คลองละแวก	01	คลองแม่ลาย	เมือง	กำแพงเพชร	47 Q	0549512	1811580	เหล็ก	100	70	27 ก.พ. 53	น้ำแห้ง-เลิกใช้	0.5530	0.0720	นายสุเทพ อรชร
3		62011701	47 Q	0550657	1814323	-	ร.พ.ช.	ข้างหมู่บ้าน	คลองละแวก	01	คลองแม่ลาย	เมือง	กำแพงเพชร	47 Q	0550657	1814323	เหล็ก	100	78	1 มี.ค. 53	น้ำแดงมีกลิ่น	0.6162	0.0720	นายสุเทพ อรชร
4		62011701	47 Q	0550788	1813826	-	กรมโยธาธิการ	หน้าโรงเรียน	คลองละแวก	01	คลองแม่ลาย	เมือง	กำแพงเพชร	47 Q	0550788	1813826	เหล็ก	150	54	2 มี.ค. 53	เลิกใช้	0.9558	0.0720	นายสุเทพ อรชร
5		62011701	47 Q	0550676	1813996	-	กรมทรัพยากรน้ำบาดาล	ข้างหมู่บ้าน	คลองละแวก	01	คลองแม่ลาย	เมือง	กำแพงเพชร	47 Q	0550676	1813996	เหล็ก	125	60	4 มี.ค. 53	เลิกใช้	0.7380	1.0720	นายสุเทพ อรชร
6		62011703	47 Q	0555432	1814521	-	กรมโยธาธิการ	หน้าโรงเรียน	คลองแม่ลาย	03	คลองแม่ลาย	เมือง	กำแพงเพชร	47 Q	0555432	1814521	เหล็ก	100	66	5 มี.ค. 53	มีประปาใช้แล้ว	0.5214	0.0720	นายสุเทพ อรชร
7		62011703	47 Q	0555527	1813694	-	กรมทรัพยากรน้ำบาดาล	ข้างโรงเรียนของวัด	คลองแม่ลาย	03	คลองแม่ลาย	เมือง	กำแพงเพชร	47 Q	0555527	1813694	เหล็ก	125	48	7 มี.ค. 53	น้ำมีกลิ่น	0.5904	0.0720	นายสุเทพ อรชร
8		62011708	47 Q	0548389	1814134	-	กรมทรัพยากรน้ำบาดาล	ข้างหลังวัดบางเขิน	ยางเรียง	08	คลองแม่ลาย	เมือง	กำแพงเพชร	47 Q	0548389	1814134	เหล็ก	125	54	8 มี.ค. 53	มีประปาใช้แล้ว	0.6642	0.0720	นายสุเทพ อรชร
9		62010209	47 Q	0556039	1805627	-	กรมทรัพยากรน้ำบาดาล	ในโรงเรียนบ้านโนนโก	โนนโก	09	ไตรตรังย์	เมือง	กำแพงเพชร	47 Q	0556039	1805627	เหล็ก	150	68	10 มี.ค. 53	เลิกใช้-น้ำแดง	-	1.2756	นายสุเทพ อรชร
10		62010604	47 Q	0547187	1826086	-	กรมโยธาธิการ	ข้างประตูทางออก	ทรงธรรม	04	ทรงธรรม	เมือง	กำแพงเพชร	47 Q	0547187	1826086	เหล็ก	150	75	11 มี.ค. 53	น้ำเป็นสนิม	-	1.3995	นายสุเทพ อรชร
11		62010604	47 Q	0546981	1826157	-	กรมโยธาธิการ	หน้าบ้าน	ทรงธรรม	04	ทรงธรรม	เมือง	กำแพงเพชร	47 Q	0546981	1826157	เหล็ก	125	70	13 มี.ค. 53	ท่อชำรุด	-	0.9330	นายสุเทพ อรชร
12		62010604	47 Q	0547175	1826065	-	กรมโยธาธิการ	ข้างประตูหมู่บ้าน	ทรงธรรม	04	ทรงธรรม	เมือง	กำแพงเพชร	47 Q	0547175	1826065	เหล็ก	150	75	14 มี.ค. 53	น้ำแดงมีกลิ่น	-	1.3995	นายสุเทพ อรชร
13		62010604	47 Q	0549988	1826287	-	กรมโยธาธิการ	ข้างสถานีวิทยุ	ทรงธรรม	04	ทรงธรรม	เมือง	กำแพงเพชร	47 Q	0549988	1826287	เหล็ก	150	80	16 มี.ค. 53	น้ำมีกลิ่น	-	1.4880	นายสุเทพ อรชร
14		62010604	47 Q	0546474	1826479	-	กรมโยธาธิการ	หน้าอนามัยทรงธรรม	ทรงธรรม	04	ทรงธรรม	เมือง	กำแพงเพชร	47 Q	0546474	1826479	เหล็ก	150	78	17 มี.ค. 53	น้ำแดงมีกลิ่น	-	1.4526	นายสุเทพ อรชร
15		62051303	47 Q	0575435	1804237	-	กรมทรัพยากรน้ำบาดาล	ที่สาธารณะ	วังบัว	03	วังบัว	คลองขลุง	กำแพงเพชร	47 Q	0575435	1804237	เหล็ก	125	78	19 มี.ค. 53	น้ำแห้ง-เลิกใช้	-	1.0314	นายสุเทพ อรชร
16		62010604	47 Q	0551136	1826311	-	กรมโยธาธิการ	วัดห้วยจรเข้มาก	ทรงธรรม	04	ทรงธรรม	เมือง	กำแพงเพชร	47 Q	0551136	1826311	เหล็ก	125	85	20 มี.ค. 53	น้ำเป็นสนิม	1.0455	0.0720	นายสุเทพ อรชร
17		62011501	47 Q	0551014	1820570	-	กรมโยธาธิการ	หน้าหมู่บ้าน	ท่าเตือ	01	ท่าขุนราม	เมือง	กำแพงเพชร	47 Q	0551014	1820570	เหล็ก	100	70	22 มี.ค. 53	น้ำเป็นสนิม	0.5530	0.0720	นายสุเทพ อรชร
18		62011502	47 Q	0550670	1820334	-	กรมโยธาธิการ	ข้างบ้าน	ท่าขุนราม	02	ท่าขุนราม	เมือง	กำแพงเพชร	47 Q	0550670	1820334	เหล็ก	100	75	23 มี.ค. 53	น้ำเป็นสนิม	0.5925	0.0720	นายสุเทพ อรชร
19		62010608	47 Q	0550317	1828355	-	กรมโยธาธิการ	ข้างบ้าน	สกลวงพัฒนา	08	ทรงธรรม	เมือง	กำแพงเพชร	47 Q	0550317	1828355	เหล็ก	125	70	25 มี.ค. 53	บ่อชำรุด	-	0.9330	นายสุเทพ อรชร
20		62011507	47 Q	0545263	1818445	-	กรมทรัพยากรน้ำบาดาล	ข้างประตูทางออกวัด	สันติสุข	07	ท่าขุนราม	เมือง	กำแพงเพชร	47 Q	0545263	1818445	เหล็ก	150	65	26 มี.ค. 53	บ่อชำรุด	1.1505	0.0720	นายสุเทพ อรชร
21		62040602	47 Q	0588919	1766032	-	กรมทรัพยากรน้ำบาดาล	ประปาหมู่บ้าน	โนนปอแดง	02	สกลบมาตร	ขาณุวรลักษบุรี	กำแพงเพชร	47 Q	0588919	1766032	เหล็ก	125	45	26 ก.พ. 53	บ่อแห้ง	0.5535	0.0720	นายไพฑูย์ ชูทมนันใจ
22		62041102	47 Q	0568665	1760362	-	กรมโยธาธิการ	หน้าบ้านเลขที่ 1	โปงเต้	02	ปางมะค่า	ขาณุวรลักษบุรี	กำแพงเพชร	47 Q	0568665	1760362	เหล็ก	150	40	28 ก.พ. 53	บ่อแห้ง	0.7080	0.0720	นายไพฑูย์ ชูทมนันใจ
23		62050706	47 Q	0586966	1785378	-	กรมโยธาธิการ	นาประจวบ	ศาลเจ้าแม่	06	วังเขม	คลองขลุง	กำแพงเพชร	47 Q	0586966	1785378	เหล็ก	100	60	1 มี.ค. 53	เลิกใช้	-	0.5460	นายไพฑูย์ ชูทมนันใจ
24		62040701	47 Q	0586322	1762683	-	ร.พ.ช.	โรงเรียนดงคำน้อย	ดงคำน้อย	01	บ่อถ้ำ	ขาณุวรลักษบุรี	กำแพงเพชร	47 Q	0586322	1762683	เหล็ก	100	40	3 มี.ค. 53	เลิกใช้	0.3160	0.0720	นายไพฑูย์ ชูทมนันใจ
25		62040709	47 Q	0577780	1763438	-	กรมทรัพยากรน้ำบาดาล	วัดปะขาว	เฝ้าขาว	09	บ่อถ้ำ	ขาณุวรลักษบุรี	กำแพงเพชร	47 Q	0577780	1763438	เหล็ก	150	80	4 มี.ค. 53	เลิกใช้	1.4160	0.0720	นายไพฑูย์ ชูทมนันใจ

รายงานผลการอุดกลบบ่อบาดาล ปี 2553
สำนักทรัพยากรน้ำบาดาล เขต 7 จังหวัดกำแพงเพชร

ลำดับ ที่	รหัส แผน	รหัส หมู่บ้าน	พิกัดหมู่บ้าน			หมายเลขบ่อ	หน่วย งานที่ เจาะ	สถาน ที่ตั้ง/จุด สังเกต	ชื่อบ้าน	หมู่ที่	ตำบล	อำเภอ	จังหวัด	พิกัดบ่อบาดาล			ข้อมูลบ่อบาดาลที่อุด			ว/ค/ป ที่เสร็จ	สาเหตุของ การอุด กลบ	วัสดุที่ใช้อุดกลบ		หัวหน้าหน่วย
			ZONE	UTM E	UTM N									ชนิด บ่อ	ขนาด บ่อ (มม.)	ความ ลึก บ่อ(ม)	ดิน เหนียว (ม ³)	ซีเมนต์ (ถุง)						
26		62050902	47 Q	0566570	1793173	-	ร.พ.ช.	นายหลี่ เก่งศิริ	วังไทร	02	วังไทร	คลองขลุง	กำแพงเพชร	47 Q	0566570	1793173	เหล็ก	100	60	6 มี.ค. 53	เลิกใช้	-	0.5460	นายไพฑูย์ พิภพมันไว
27		62040410	47 Q	0593503	1778258	-	กรมทรัพยากร	นายทวีชัย ศักดิ์ประสิทธิ์	โหม่งสันเนินทราย	10	ป่าพุทรา	ชาณุวรลักษบุรี	กำแพงเพชร	47 Q	0593503	1778258	เหล็ก	150	80	7 มี.ค. 53	เลิกใช้	1.4160	0.0720	นายไพฑูย์ พิภพมันไว
28		62040405	47 Q	0597764	1782071	-	ร.พ.ช.	โอรสหนองละตีสีก	หนองตะเคียน	05	ป่าพุทรา	ชาณุวรลักษบุรี	กำแพงเพชร	47 Q	0597764	1782071	เหล็ก	100	40	9 มี.ค. 53	เลิกใช้	0.3160	0.0720	นายไพฑูย์ พิภพมันไว
29		62050713	47 Q	0587842	1790317	-	กรมโยธาธิการ	นางแสงดาว จิตจรรยา	นาไร่เดียว	13	วังแถม	คลองขลุง	กำแพงเพชร	47 Q	0587842	1790317	เหล็ก	100	70	10 มี.ค. 53	เลิกใช้	-	0.6250	นายไพฑูย์ พิภพมันไว
30		62040709	47 Q	0576227	1763112	-	กรมทรัพยากร	บ้าน ต.ทองเค็ม	เปาะสาวอง	09	บ่อถ้ำ	ชาณุวรลักษบุรี	กำแพงเพชร	47 Q	0576227	1763112	เหล็ก	150	80	12 มี.ค. 53	เลิกใช้	1.4160	0.0720	นายไพฑูย์ พิภพมันไว
31		62040703	47 Q	0562669	1764183	-	กรมทรัพยากร	กลางทุ่ง	บ่อถ้ำ	03	บ่อถ้ำ	ชาณุวรลักษบุรี	กำแพงเพชร	47 Q	0562669	1764183	เหล็ก	200	60	13 มี.ค. 53	บ่อแห้ง	1.8660	1.0720	นายไพฑูย์ พิภพมันไว
32		62040401	47 Q	0571609	1803251	-	ร.พ.ช.	วัดศรีสังฆาราม	คลองแขง	01	ท่าพุทรา	คลองขลุง	กำแพงเพชร	47 Q	0571609	1803251	เหล็ก	100	80	15 มี.ค. 53	เลิกใช้	-	0.7040	นายไพฑูย์ พิภพมันไว
33		62041102	47 Q	0568244	1759425	-	กรมโยธาธิการ	นายสมฤทธิ์ แสนเกษม	โปงแต้	02	ปางมะค่า	ชาณุวรลักษบุรี	กำแพงเพชร	47 Q	0568244	1759425	เหล็ก	100	60	16 มี.ค. 53	เลิกใช้	0.4740	0.0720	นายไพฑูย์ พิภพมันไว
34		62040603	47 Q	0588909	1766237	-	ร.พ.ช.	นางบุญมา พิกัด	โนนโป่งแดง	03	สลกบาตร	ชาณุวรลักษบุรี	กำแพงเพชร	47 Q	0588909	1766237	เหล็ก	150	40	18 มี.ค. 53	เลิกใช้	0.7080	0.0720	นายไพฑูย์ พิภพมันไว
35		62040701	47 Q	0586305	1762527	-	กรมโยธาธิการ	นายสมภาร โทณสง	ดงค้ำน้อย	01	บ่อถ้ำ	ชาณุวรลักษบุรี	กำแพงเพชร	47 Q	0586305	1762527	เหล็ก	100	40	19 มี.ค. 53	เลิกใช้	0.3160	0.0720	นายไพฑูย์ พิภพมันไว
36		62050402	47 Q	0571932	1802051	-	กรมโยธาธิการ	บ้านนาหนองหน่อ หลีก	ปลักมะกูด	02	ท่าพุทรา	คลองขลุง	กำแพงเพชร	47 Q	0571932	1802051	เหล็ก	100	60	21 มี.ค. 53	เลิกใช้	-	0.5460	นายไพฑูย์ พิภพมันไว
37		62050708	47 Q	0588514	1792793	-	กรมทรัพยากร	ประปาหมู่บ้าน	บ่อทอง	08	วังแถม	คลองขลุง	กำแพงเพชร	47 Q	0588514	1792793	เหล็ก	150	80	22 มี.ค. 53	เลิกใช้	-	1.4880	นายไพฑูย์ พิภพมันไว
38		62040415	47 Q	0600966	1782300	-	กรมทรัพยากร	นายสมชาย บุญศรีวงษ์	เนินทรายสามัคคี	15	ป่าพุทรา	ชาณุวรลักษบุรี	กำแพงเพชร	47 Q	0600966	1782300	เหล็ก	150	80	24 มี.ค. 53	เลิกใช้	1.4160	0.0720	นายไพฑูย์ พิภพมันไว
39		62050901	47 Q	0566988	1793159	-	กรมทรัพยากร	วัดวังไทร(จุดที่ 1)	วังไทร	01	วังไทร	คลองขลุง	กำแพงเพชร	47 Q	0566988	1793159	เหล็ก	150	60	25 มี.ค. 53	เลิกใช้	-	1.1340	นายไพฑูย์ พิภพมันไว
40		62050901	47 Q	0566799	1793151	-	กรมทรัพยากร	วัดวังไทร(จุดที่ 2)	วังไทร	01	วังไทร	คลองขลุง	กำแพงเพชร	47 Q	0566799	1793151	เหล็ก	150	80	26 มี.ค. 53	เลิกใช้	-	1.4880	นายไพฑูย์ พิภพมันไว
41		62070606	47 Q	0589011	1848019	-	กรมโยธาธิการ	บ้านนาถวิล รวณดี	ทุ่งกลา	6	บึงทับแสด	ลานกระบือ	กำแพงเพชร	47 Q	0589011	1848019	เหล็ก	100	60	1 มิ.ย. 53	บ่อชำรุด	0.4661	0.0799	นายทองปาน อยู่ศักดิ์
42		62070606	47 Q	0586643	1848289	DOH 340	กรมอนามัย	บ้านนาถวิล สิบพร	ทุ่งกลา	6	บึงทับแสด	ลานกระบือ	กำแพงเพชร	47 Q	0586643	1848289	เหล็ก	150	90	2 มิ.ย. 53	เลิกใช้	-	1.6650	นายทองปาน อยู่ศักดิ์
43		62070606	47 Q	0586633	1848300	-	กรมทรัพยากร	ที่สาธารณะ	ทุ่งกลา	6	บึงทับแสด	ลานกระบือ	กำแพงเพชร	47 Q	0586633	1848300	เหล็ก	100	60	4 มิ.ย. 53	บ่อชำรุด	0.4661	0.0799	นายทองปาน อยู่ศักดิ์
44		62070606	47 Q	0588375	1848480	-	-	นางอุจจารา จันทโรจน	ทุ่งกลา	6	บึงทับแสด	ลานกระบือ	กำแพงเพชร	47 Q	0588375	1848480	เหล็ก	100	60	5 มิ.ย. 53	บ่อชำรุด	0.4661	0.0799	นายทองปาน อยู่ศักดิ์
45		62070607	47 Q	0597632	1787928	-	กรมโยธาธิการ	นายประสิทธิ์ สิงหา	บึงสามัคคี	7	โนนพลวง	ชาณุวรลักษบุรี	กำแพงเพชร	47 Q	0597632	1787928	เหล็ก	150	90	7 มิ.ย. 53	เลิกใช้	-	1.6650	นายทองปาน อยู่ศักดิ์
46		62061004	47 Q	661156	1863320	-	-	บริษัทประปาเก่า	ไร่สุขุม	4	หัวขี้	พรานกระต่าย	กำแพงเพชร	47 Q	0570000	1850510	เหล็ก	150	60	17 ก.ค. 53	น้ำแห้ง	-	1.1340	นายทองปาน อยู่ศักดิ์
47		62010413	47 Q	0537743	1815429	-	กรมโยธาธิการ	วัดมอเจริญ	มอเจริญ	13	นาบ่อคำ	เมือง	กำแพงเพชร	47 Q	0537743	1815429	เหล็ก	100	72	1 มิ.ย. 53	เลิกใช้	0.5609	0.0799	นายสุเทพ อรชร
48		62010402	47 Q	0538201	1815408	-	กรมโยธาธิการ	ทุ่งนางข้าว	หนองบึงไก่อ	02	นาบ่อคำ	เมือง	กำแพงเพชร	47 Q	0538201	1815408	เหล็ก	125	54	2 มิ.ย. 53	เลิกใช้	0.6519	0.0843	นายสุเทพ อรชร
49		62010404	47 Q	0532956	1820625	-	กรมโยธาธิการ	บ้านนาขีเทียน	หนองกอง	04	นาบ่อคำ	เมือง	กำแพงเพชร	47 Q	0532956	1820625	เหล็ก	125	54	4 มิ.ย. 53	เลิกใช้	0.6519	0.0843	นายสุเทพ อรชร
50		62010406	47 Q	0527493	1820979	-	กรมโยธาธิการ	บ้านนาจักราลัย	ป่าขงนูน	06	นาบ่อคำ	เมือง	กำแพงเพชร	47 Q	0527493	1820979	เหล็ก	125	60	5 มิ.ย. 53	เลิกใช้	0.7257	0.0843	นายสุเทพ อรชร

รายงานผลการอุดกลบบ่อบาดาล ปี 2553

สำนักทรัพยากรน้ำบาดาล เขต 7 จังหวัดกำแพงเพชร

ลำดับ ที่	รหัส แผน	รหัส หมู่บ้าน	พิกัดหมู่บ้าน			หมายเลขบ่อ	หน่วย งานที่ เจาะ	สถาน ที่ตั้ง/จุด สังเกต	ชื่อบ้าน	หมู่ที่	ตำบล	อำเภอ	จังหวัด	พิกัดบ่อบาดาล			ข้อมูลบ่อบาดาลที่อุด			ว/ค/ป ที่เสร็จ	สาเหตุของ การอุด กลบ	วัสดุที่ใช้อุดกลบ		หัวหน้าหน่วย
			ZONE	UTM E	UTM N									ชนิด บ่อ	ขนาด บ่อ (มม.)	ความ ลึก บ่อ(ม)	ดิน เหนียว (ม ³)	ซีเมนต์ (ถุง)						
51		62010406	47 Q	0527081	1821654	-	กรมโยธาธิการ	บ้านนาขลุ่ย	ปางขุ่น	06	นาบ่อคำ	เมือง	กำแพงเพชร	47 Q	0527081	1821654	เหล็ก	100	60	7 มิ.ย. 53	เลิกใช้	0.4661	0.0799	นายสุเทพ อรชร
52		62050705	47 Q	0576370	1802988	-	กรมทรัพยากรน้ำบาดาล	ที่สาธารณะ	วังหันน้ำคิง	05	วังแฉม	คลองขลุง	กำแพงเพชร	47 Q	0576370	1802988	เหล็ก	100	57	11 มิ.ย. 53	เลิกใช้	-	0.5223	นายสุเทพ อรชร
53		62050716	47 Q	0590987	1790852	-	กรมทรัพยากรน้ำบาดาล	ประปาหมู่บ้าน	คลองม่วง	16	วังแฉม	คลองขลุง	กำแพงเพชร	47 Q	0590987	1790852	เหล็ก	150	60	13 มิ.ย. 53	เลิกใช้	-	1.1340	นายสุเทพ อรชร
54		62050716	47 Q	0590888	1790750	-	กรมโยธาธิการ	บ้านนาขลุ่ย ต.คูน	คลองม่วง	16	วังแฉม	คลองขลุง	กำแพงเพชร	47 Q	0590888	1790750	เหล็ก	150	60	14 มิ.ย. 53	เลิกใช้	-	1.1340	นายสุเทพ อรชร
55		62051309	47 Q	0577962	1805465	-	กรมทรัพยากรน้ำบาดาล	ที่สาธารณะ	โกรกน้ำขี้ม	09	วังบัว	คลองขลุง	กำแพงเพชร	47 Q	0577962	1805465	เหล็ก	100	60	16 มิ.ย. 53	เลิกใช้	-	0.5460	นายสุเทพ อรชร
56		62051309	47 Q	0577952	1805482	-	กรมทรัพยากรน้ำบาดาล	ที่สาธารณะ	โกรกน้ำขี้ม	09	วังบัว	คลองขลุง	กำแพงเพชร	47 Q	0577952	1805482	เหล็ก	150	54	17 มิ.ย. 53	เลิกใช้	-	1.0278	นายสุเทพ อรชร
57		62010406	47 Q	0527911	1820703	-	กรมทรัพยากรน้ำบาดาล	บ้านนาขลุ่ย	ปางขุ่น	06	นาบ่อคำ	เมือง	กำแพงเพชร	47 Q	0527911	1820703	เหล็ก	150	54	19 มิ.ย. 53	เลิกใช้	0.9381	0.0897	นายสุเทพ อรชร
58		62010412	47 Q	0534675	1817484	-	กรมโยธาธิการ	บ้านนาขลุ่ย	หนองนกระทา	12	นาบ่อคำ	เมือง	กำแพงเพชร	47 Q	0534675	1817484	เหล็ก	100	60	20 มิ.ย. 53	เลิกใช้	0.4661	0.0799	นายสุเทพ อรชร
59		62010416	47 Q	0543379	1816722	-	กรมโยธาธิการ	บ้านนาขลุ่ย	นาบ่อคำ	16	นาบ่อคำ	เมือง	กำแพงเพชร	47 Q	0543379	1816722	เหล็ก	125	54	22 มิ.ย. 53	เลิกใช้	0.6519	0.0843	นายสุเทพ อรชร
60		62070104	47 Q	0600360	1786274	-	กรมทรัพยากรน้ำบาดาล	ศาลาชนบท	หนองแฉม	04	ลานกระบือ	ลานกระบือ	กำแพงเพชร	47 Q	0600360	1786274	เหล็ก	100	60	23 มิ.ย. 53	เลิกใช้	0.4661	0.0799	นายสุเทพ อรชร
61		62070104	47 Q	0595010	1839543	-	กรมทรัพยากรน้ำบาดาล	บ้านนาขลุ่ย	หนองแฉม	04	ลานกระบือ	ลานกระบือ	กำแพงเพชร	47 Q	0595010	1839543	เหล็ก	100	60	25 มิ.ย. 53	เลิกใช้	0.4661	0.0799	นายสุเทพ อรชร
62		62070406	47 Q	0592540	1830388	-	กรมโยธาธิการ	ที่สาธารณะ	คูม่วง	06	โนนพลวง	ลานกระบือ	กำแพงเพชร	47 Q	0592540	1830388	เหล็ก	150	60	26 มิ.ย. 53	เลิกใช้	-	1.1340	นายสุเทพ อรชร
63		62070406	47 Q	0592484	1830329	-	กรมทรัพยากรน้ำบาดาล	ที่สาธารณะ	คูม่วง	06	โนนพลวง	ลานกระบือ	กำแพงเพชร	47 Q	0592484	1830329	เหล็ก	150	60	28 มิ.ย. 53	เลิกใช้	-	1.1340	นายสุเทพ อรชร
64		62070416	47 Q	0590429	1793004	-	กรมทรัพยากรน้ำบาดาล	โรงเรียนโพธิ์รัตน	คลองม่วง	16	โนนพลวง	ลานกระบือ	กำแพงเพชร	47 Q	0590429	1793004	เหล็ก	125	70	29 มิ.ย. 53	เลิกใช้	-	0.9330	นายสุเทพ อรชร
65		62011003	47 Q	0590353	1833706	-	กรมโยธาธิการ	บ้านนาขลุ่ย	คลองบางทอน	03	หนองปลิง	เมือง	กำแพงเพชร	47 Q	0590353	1833706	เหล็ก	100	75	30 มิ.ย. 53	เลิกใช้	0.5846	0.0799	นายสุเทพ อรชร
66		62011003	47 Q	0552819	1828757	-	กรมโยธาธิการ	ประปาหมู่บ้าน	คลองบางทอน	03	หนองปลิง	เมือง	กำแพงเพชร	47 Q	0552819	1828757	เหล็ก	100	75	1 ก.ค. 53	เลิกใช้	0.5846	0.0799	นายสุเทพ อรชร
67		62010401	47 Q	0553330	1827120	-	กรมโยธาธิการ	โรงเรียนนาบ่อคำ	นาบ่อคำ	01	นาบ่อคำ	เมือง	กำแพงเพชร	47 Q	0553330	1827120	เหล็ก	150	60	3 ก.ค. 53	เลิกใช้	1.0443	0.0897	นายสุเทพ อรชร
68		62010405	47 Q	0538679	1813907	-	กรมโยธาธิการ	โรงเรียนบ้านนาขลุ่ย	ท่าระแนะ	05	นาบ่อคำ	เมือง	กำแพงเพชร	47 Q	0538679	1813970	เหล็ก	150	65	4 ก.ค. 53	เลิกใช้	1.1328	0.0897	นายสุเทพ อรชร
69		62010403	47 Q	0538677	1813906	-	กรมโยธาธิการ	วัดสันติธรรม	ท่าระแนะ	03	นาบ่อคำ	เมือง	กำแพงเพชร	47 Q	0538677	1813906	เหล็ก	150	60	6 ก.ค. 53	เลิกใช้	1.0443	0.0897	นายสุเทพ อรชร
70		62010608	47 Q	0555731	1824747	-	กรมทรัพยากรน้ำบาดาล	ถนนอุตรดิตถ์	ทรงธรรม	08	ทรงธรรม	เมือง	กำแพงเพชร	47 Q	0555731	1824747	เหล็ก	125	75	7 ก.ค. 53	เลิกใช้	-	0.9945	นายสุเทพ อรชร
71		62010609	47 Q	0547378	1825630	-	กรมทรัพยากรน้ำบาดาล	บ้านนาขลุ่ย	คลองโป่ง	09	ทรงธรรม	เมือง	กำแพงเพชร	47 Q	0547378	1825630	เหล็ก	150	70	9 ก.ค. 53	เลิกใช้	-	1.3110	นายสุเทพ อรชร
72		62011403	47 Q	0546686	1810656	-	กรมทรัพยากรน้ำบาดาล	บ้านนาขลุ่ย	ชัยพฤกษ์	03	วังทอง	เมือง	กำแพงเพชร	47 Q	0546686	1810656	เหล็ก	125	65	10 ก.ค. 53	เลิกใช้	0.7872	0.0150	นายสุเทพ อรชร
73		62060807	47 Q	0580109	1843348	-	กรมทรัพยากรน้ำบาดาล	โรงเรียนวังเหนือ	วังเจดีย์	07	คลองพิไกร	พรานกระต่าย	กำแพงเพชร	47 Q	0580109	1843348	เหล็ก	100	60	11 ก.ค. 53	เลิกใช้	0.4661	0.0799	นายสุเทพ อรชร
74		62011009	47 Q	0550292	1835852	-	กรมทรัพยากรน้ำบาดาล	โรงเรียนคลองหัวทราย	คลองหัวทราย	09	หนองปลิง	เมือง	กำแพงเพชร	47 Q	0550292	1835852	เหล็ก	150	70	12 ก.ค. 53	เลิกใช้	-	1.3110	นายสุเทพ อรชร

รายงานผลการอุดกลบบ่อบาดาล ปี 2553

สำนักทรัพยากรน้ำบาดาล เขต 7 จังหวัดกำแพงเพชร

ลำดับ ที่	รหัส แผน	รหัส หมู่บ้าน	พิกัดหมู่บ้าน			หมายเลขบ่อ	หน่วย งานที่ เจาะ	สถาน ที่ตั้ง/จุด สังเกต	ชื่อบ้าน	หมู่ที่	ตำบล	อำเภอ	จังหวัด	พิกัดบ่อบาดาล			ข้อมูลบ่อบาดาลที่อุด			ว/ค/ป ที่เสร็จ	สาเหตุของ การอุด กลบ	วัสดุที่ใช้อุดกลบ		หัวหน้าหน่วย
			ZONE	UTM E	UTM N									ชนิด บ่อ	ขนาด บ่อ (มม.)	ความ ลึก บ่อ(ม)	ดิน เหนียว (ม ³)	ซีเมนต์ (ถุง)						
75		62011006	47 Q	0545521	1804779	-	กรมทรัพยากรน้ำบาดาล	บ้านนางสาวท	บ่อสามแสน	06	หนองปลิง	เมือง	กำแพงเพชร	47 Q	0545521	1804779	เหล็ก	100	60	14 ก.ค. 53	เลิกใช้	0.4661	0.0799	นายสุเทพ อรรถ
76		62010409	47 Q	0531583	1820559	-	กรมทรัพยากรน้ำบาดาล	วัดหนองทองเหนือ	นาบ่อคำ	09	นาบ่อคำ	เมือง	กำแพงเพชร	47 Q	0531583	1820559	เหล็ก	100	70	15 ก.ค. 53	เลิกใช้	0.5451	0.0799	นายสุเทพ อรรถ
77		62110205	47 Q	0501592	1820626	-	กรมโยธาธิการ	ข้างบ้านนาชน	ไหล่ประคา	05	เพชรชมพู	โกสัมพินคร	กำแพงเพชร	47 Q	0501592	1820626	เหล็ก	100	60	17 ก.ค. 53	เลิกใช้	0.4661	0.0799	นายสุเทพ อรรถ
78		62110205	47 Q	0531603	1820520	-	กรมทรัพยากรน้ำบาดาล	วัดบ้านใหม่พัฒนา	ใหม่พัฒนา	05	โกสัมพ	โกสัมพินคร	กำแพงเพชร	47 Q	0531603	1820520	เหล็ก	125	60	18 ก.ค. 53	เลิกใช้	0.7257	0.6150	นายสุเทพ อรรถ
79		62010410	47 Q	0531603	1820628	-	กรมทรัพยากรน้ำบาดาล	วัดเขาวังเยี่ยม	เขาวังเยี่ยม	10	นาบ่อคำ	เมือง	กำแพงเพชร	47 Q	0531603	1820628	เหล็ก	100	70	19 ก.ค. 53	เลิกใช้	0.5451	0.0799	นายสุเทพ อรรถ
80		62011708	47 Q	0527081	1814967	-	กรมโยธาธิการ	วัดยางเรียงเหนือ	ยางเรียง	08	คลองแม่ลาย	เมือง	กำแพงเพชร	47 Q	0548428	1814967	เหล็ก	150	60	2 มิ.ย. 53	เลิกใช้	1.0443	0.0897	นายไพฑูย์ พิภพมันไว
81		62060402	47 Q	0546023	1851133	-	กรมโยธาธิการ	ที่สาธารณะ	วังควง	02	วังควง	พรานกระต่าย	กำแพงเพชร	47 Q	0546023	1851133	เหล็ก	150	40	3 มิ.ย. 53	เลิกใช้	0.6903	0.0897	นายไพฑูย์ พิภพมันไว
82		62061009	47 Q	0560965	1863005	-	กรมโยธาธิการ	บริเวณประตูท่า	ลานไผ่	09	ห้วยขี้	พรานกระต่าย	กำแพงเพชร	47 Q	0560965	1863005	เหล็ก	100	80	5 มิ.ย. 53	เลิกใช้	0.6241	0.0799	นายไพฑูย์ พิภพมันไว
83		62060807	47 Q	0580119	1843358	-	กรมทรัพยากรน้ำบาดาล	โรงเรียนวังเดือย	วังเดือย	07	คลองพิไกร	พรานกระต่าย	กำแพงเพชร	47 Q	0580119	1843358	เหล็ก	150	80	6 มิ.ย. 53	เลิกใช้	1.3983	0.0897	นายไพฑูย์ พิภพมันไว
84		62070605	47 Q	0588130	1844551	-	กรมโยธาธิการ	บ้านบางปลู	หนองละมั่งทอง	05	บึงทับแรด	ลานกระบือ	กำแพงเพชร	47 Q	0588130	1844551	เหล็ก	100	60	8 มิ.ย. 53	เลิกใช้	0.4661	0.0799	นายไพฑูย์ พิภพมันไว
85		62070605	47 Q	0589446	1844631	-	กรมโยธาธิการ	บ้านบางปลู	หนองละมั่งทอง	05	บึงทับแรด	ลานกระบือ	กำแพงเพชร	47 Q	0589446	1844631	เหล็ก	100	70	9 มิ.ย. 53	เลิกใช้	-	0.6250	นายไพฑูย์ พิภพมันไว
86		62070607	47 Q	0591090	1843713	-	ร.พ.ช.	บริเวณอนามัย	ประดู่งาม	07	บึงทับแรด	ลานกระบือ	กำแพงเพชร	47 Q	0591090	1843713	เหล็ก	150	80	11 มิ.ย. 53	เลิกใช้	1.3983	0.0897	นายไพฑูย์ พิภพมันไว
87		62070607	47 Q	0590966	1843975	-	กรมทรัพยากรน้ำบาดาล	บริเวณประตูท่า	ประดู่งาม	07	บึงทับแรด	ลานกระบือ	กำแพงเพชร	47 Q	0590966	1843975	เหล็ก	150	80	12 มิ.ย. 53	เลิกใช้	1.3983	0.0897	นายไพฑูย์ พิภพมันไว
88		62070607	47 Q	0590873	1844024	-	กรมโยธาธิการ	บริเวณบ้านนาอร	ประดู่งาม	07	บึงทับแรด	ลานกระบือ	กำแพงเพชร	47 Q	0590873	1844024	เหล็ก	100	60	14 มิ.ย. 53	เลิกใช้	0.4661	0.0799	นายไพฑูย์ พิภพมันไว
89		62070102	47 Q	0590367	1838790	-	กรมทรัพยากรน้ำบาดาล	วัดหนองดงสังข์	หนองดงสังข์	02	ลานกระบือ	ลานกระบือ	กำแพงเพชร	47 Q	0590367	1838790	เหล็ก	150	80	15 มิ.ย. 53	เลิกใช้	1.3983	0.0897	นายไพฑูย์ พิภพมันไว
90		62070103	47 Q	0594179	1838028	-	กรมทรัพยากรธรณี	โรงเรียนปึกไม้ดำ	ปึกไม้ดำ	03	ลานกระบือ	ลานกระบือ	กำแพงเพชร	47 Q	0594179	1838028	เหล็ก	150	80	17 มิ.ย. 53	เลิกใช้	1.3983	0.0897	นายไพฑูย์ พิภพมันไว
91		62070103	47 Q	0593843	1838077	-	กรมอนามัย	บ้านบางปลู	ปึกไม้ดำ	03	ลานกระบือ	ลานกระบือ	กำแพงเพชร	47 Q	0593843	1838077	เหล็ก	100	60	18 มิ.ย. 53	เลิกใช้	0.4661	0.0799	นายไพฑูย์ พิภพมันไว
92		62070103	47 Q	059361	1837673	-	กรมโยธาธิการ	บ้านบางมะ	ปึกไม้ดำ	03	ลานกระบือ	ลานกระบือ	กำแพงเพชร	47 Q	059361	1837673	เหล็ก	150	60	20 มิ.ย. 53	เลิกใช้	1.0443	0.0897	นายไพฑูย์ พิภพมันไว
93		62070406	47 Q	0592272	1830626	-	กรมโยธาธิการ	บ้านนาชน	คุดมะม่วง	06	โนนพลวง	ลานกระบือ	กำแพงเพชร	47 Q	0592272	1830326	เหล็ก	100	60	21 มิ.ย. 53	เลิกใช้	-	0.5460	นายไพฑูย์ พิภพมันไว
94		62070406	47 Q	0592195	1830704	-	กรมโยธาธิการ	บ้านบางระ	คุดมะม่วง	06	โนนพลวง	ลานกระบือ	กำแพงเพชร	47 Q	0592195	1830704	เหล็ก	100	80	23 มิ.ย. 53	เลิกใช้	-	0.7040	นายไพฑูย์ พิภพมันไว
95		62070406	47 Q	0591772	1830860	-	ร.พ.ช.	บ้านบางปลู	คุดมะม่วง	06	โนนพลวง	ลานกระบือ	กำแพงเพชร	47 Q	0591772	1830860	เหล็ก	100	60	24 มิ.ย. 53	เลิกใช้	-	0.5460	นายไพฑูย์ พิภพมันไว
96		62070406	47 Q	0591600	1830915	-	ร.พ.ช.	บ้านบางปลู	คุดมะม่วง	06	โนนพลวง	ลานกระบือ	กำแพงเพชร	47 Q	0591600	1830915	เหล็ก	100	60	26 มิ.ย. 53	เลิกใช้	-	0.5460	นายไพฑูย์ พิภพมันไว
97		62070403	47 Q	0594423	1830757	-	กรมทรัพยากรธรณี	โรงเรียนดงสิงห์	เกาะสี่เสียด	03	โนนพลวง	ลานกระบือ	กำแพงเพชร	47 Q	0594423	1830757	เหล็ก	150	80	27 มิ.ย. 53	เลิกใช้	-	1.4880	นายไพฑูย์ พิภพมันไว
98		62070401	47 Q	0591044	1833872	-	กรมทรัพยากรธรณี	บ้านบางปลู	ฟากทุ่ง	01	โนนพลวง	ลานกระบือ	กำแพงเพชร	47 Q	0591044	1833872	เหล็ก	150	80	29 มิ.ย. 53	เลิกใช้	-	1.4880	นายไพฑูย์ พิภพมันไว
99		62050806	47 Q	0567568	1796097	-	กรมโยธาธิการ	บ้านบางปลู	หัวถนนใหญ่	06	หัวถนน	คลองขลุง	กำแพงเพชร	47 Q	0567568	1796097	เหล็ก	100	60	30 มิ.ย. 53	เลิกใช้	-	0.5460	นายไพฑูย์ พิภพมันไว

รายงานผลการอุดกลบบ่อบาดาล ปี 2553

สำนักทรัพยากรน้ำบาดาล เขต 7 จังหวัดกำแพงเพชร

ลำดับ ที่	รหัส แผน	รหัส หมู่บ้าน	พิกัดหมู่บ้าน			หมายเลขบ่อ	หน่วย งานที่ เจาะ	สถาน ที่ตั้ง/จุด สังเกต	ชื่อบ้าน	หมู่ที่	ตำบล	อำเภอ	จังหวัด	พิกัดบ่อบาดาล			ข้อมูลบ่อบาดาลที่อุด			ว/ค/ป ที่เสร็จ	สาเหตุของ การอุด กลบ	วัสดุที่ใช้อุดกลบ		หัวหน้าหน่วย
			ZONE	UTM E	UTM N									ชนิด บ่อ	ขนาด บ่อ (มม.)	ความ ลึก บ่อ(ม)	ดิน เหนียว (ม ³)	ซีเมนต์ (ถุง)						
100		62050804	47 Q	0570464	1796079	-	กรมอนามัย	บ้านนางปัทสกร	หนองขาม	04	หัวถนน	คลองขลุง	กำแพงเพชร	47 Q	0570464	1796079	เหล็ก	100	80	1 ก.ค. 53	เลิกใช้	-	0.7040	นายไพฑูย์ พิกหมั่นไว
101		62051602	47 Q	0561565	1794393	-	กรมวิทยการธรณี	ศูนย์กมจร	หัวทุ่งน้อย	02	คลองสมบูรณ์	คลองขลุง	กำแพงเพชร	47 Q	0561565	1794393	เหล็ก	150	80	2 ก.ค. 53	เลิกใช้	1.3983	0.0897	นายไพฑูย์ พิกหมั่นไว
102		62040707	47 Q	0571303	1758249	-	กรมวิทยการธรณี	วัดบ่อกระบาก	บ่อกระบาก	07	บ่อถ้ำ	ขาณุวรลักษบุรี	กำแพงเพชร	47 Q	0571303	1758249	เหล็ก	150	80	4 ก.ค. 53	เลิกใช้	1.3983	0.0897	นายไพฑูย์ พิกหมั่นไว
103		62040717	47 Q	0571032	1759003	-	กรมโยธาธิการ	บ้านบางทราย คลอง	บ่อกระบากใหม่	17	บ่อถ้ำ	ขาณุวรลักษบุรี	กำแพงเพชร	47 Q	0571032	1759003	เหล็ก	100	60	5 ก.ค. 53	เลิกใช้	0.4661	0.0799	นายไพฑูย์ พิกหมั่นไว
104		62040717	47 Q	0570891	1759633	-	กรมวิทยการธรณี	บ้านหนองสนม ๕ก.ค.๖๖	บ่อกระบากใหม่	17	บ่อถ้ำ	ขาณุวรลักษบุรี	กำแพงเพชร	47 Q	0570891	1759633	เหล็ก	150	80	7 ก.ค. 53	เลิกใช้	1.3983	0.0897	นายไพฑูย์ พิกหมั่นไว
105		62040712	47 Q	0571026	1762188	-	กรมอนามัย	บ้านหนองสุ่ย สีขาว	สองตาแล	12	บ่อถ้ำ	ขาณุวรลักษบุรี	กำแพงเพชร	47 Q	0571026	1762188	เหล็ก	10	60	8 ก.ค. 53	เลิกใช้	0.4661	0.0799	นายไพฑูย์ พิกหมั่นไว
106		62040702	47 Q	0581994	1765153	-	กรมวิทยการธรณี	บ้านหนองประทุมบ้าน	บ่อถ้ำ	02	บ่อถ้ำ	ขาณุวรลักษบุรี	กำแพงเพชร	47 Q	0581994	1765153	เหล็ก	150	80	10 ก.ค. 53	เลิกใช้	1.3983	0.0897	นายไพฑูย์ พิกหมั่นไว
107		62040702	47 Q	0584464	1767020	-	กรมวิทยการธรณี	สถานีพิพิธสถิตย	บ่อถ้ำ	02	บ่อถ้ำ	ขาณุวรลักษบุรี	กำแพงเพชร	47 Q	0584464	1767020	เหล็ก	150	80	11 ก.ค. 53	เลิกใช้	1.3983	0.0897	นายไพฑูย์ พิกหมั่นไว
108		62040604	47 Q	0590201	1769467	-	กรมโยธาธิการ	บ้านหนองประทุมบ้าน	วังสลักพระ	04	สลกบาตร	ขาณุวรลักษบุรี	กำแพงเพชร	47 Q	0590201	1769467	เหล็ก	100	60	13 ก.ค. 53	เลิกใช้	0.4661	0.0799	นายไพฑูย์ พิกหมั่นไว
109		62040603	47 Q	0588614	1766555	-	กรมวิทยการธรณี	บ้านนาขี้ดิน โขสม	โนนปอแดง	03	สลกบาตร	ขาณุวรลักษบุรี	กำแพงเพชร	47 Q	0588614	1766555	เหล็ก	150	80	14 ก.ค. 53	เลิกใช้	1.3983	0.0897	นายไพฑูย์ พิกหมั่นไว
110		62020707	47 Q	0602478	1809735	-	กรมอนามัย	คลองคลองอ่างเก็บน้ำ	โปร่งอิริฐ	07	หนองแม่แดง	ไทรงาม	กำแพงเพชร	47 Q	0602478	1809735	เหล็ก	100	60	16 ก.ค. 53	เลิกใช้	-	0.5460	นายไพฑูย์ พิกหมั่นไว
111		62061005	47 Q	0566563	1851942	-	กรมวิทยการธรณี	บ้านหนองประทุมบ้าน	ดอกเข็ม	05	ห้วยขี้	พรานกระดาด	กำแพงเพชร	47 Q	0566563	1851942	เหล็ก	150	80	17 ก.ค. 53	เลิกใช้	-	1.4880	นายไพฑูย์ พิกหมั่นไว
112		62011404	47 Q	0542303	1801784	-	กรมวิทยการธรณี	บ้านวังโตนง	มอสมบัติน	04	วังทอง	เมือง	กำแพงเพชร	47 Q	0542303	1801784	เหล็ก	100	80	2 เม.ย. 53	บ่อชำรุด	0.6241	0.0799	นายสุเทพ อรชร
113		62011406	47 Q	0541113	1800307	-	กรมวิทยการธรณี	บ้านนางมาลัย	มอสมบัติน	06	วังทอง	เมือง	กำแพงเพชร	47 Q	0541113	1800307	เหล็ก	125	75	3 เม.ย. 53	มีระบบบ่อบาดาลแล้ว	0.9102	0.0843	นายสุเทพ อรชร
114		62011407	47 Q	0537791	1798797	-	กรมวิทยการธรณี	บ้านนาขยับ	คลองใหญ่	07	วังทอง	เมือง	กำแพงเพชร	47 Q	0537791	1798797	เหล็ก	125	75	5 เม.ย. 53	บ่อชำรุด	0.9102	0.0843	นายสุเทพ อรชร
115		62011409	47 Q	0548142	1792634	-	กรมวิทยการธรณี	หลังวัดโคกหนองไผ่	หนองใหญ่ใต้	09	วังทอง	เมือง	กำแพงเพชร	47 Q	0548142	1792634	เหล็ก	125	75	7 เม.ย. 53	น้ำเป็นสนิม	0.9102	0.0843	นายสุเทพ อรชร
116		62030405	47 Q	0540813	1800776	-	กรมวิทยการธรณี	หลังวัดโคกหนองไผ่	มอสมบัติน	05	ตักงาม	คลองลาน	กำแพงเพชร	47 Q	0540813	1800776	เหล็ก	125	70	8 เม.ย. 53	บ่อชำรุด	-	0.9330	นายสุเทพ อรชร
117		62011405	47 Q	0548056	1797104	-	กรมโยธาธิการ	หลังวัดหนองหมู	หนองหมูข้าง	05	วังทอง	เมือง	กำแพงเพชร	47 Q	0548056	1797104	เหล็ก	125	78	10 เม.ย. 53	มีระบบบ่อบาดาลแล้ว	0.9471	0.0843	นายสุเทพ อรชร
118		62011412	47 Q	0548378	1813621	-	กรมวิทยการธรณี	บ้านนาขื่น	พิททอง	12	วังทอง	เมือง	กำแพงเพชร	47 Q	0548378	1813621	เหล็ก	125	70	11 เม.ย. 53	เลิกใช้	0.8487	0.0843	นายสุเทพ อรชร
119		62011401	47 Q	0546795	1810637	-	กรมวิทยการธรณี	ข้างวัดมอสูง	มอสูง	01	วังทอง	เมือง	กำแพงเพชร	47 Q	0546795	1810637	เหล็ก	150	76	16 เม.ย. 53	น้ำเป็นสนิม	1.3275	0.0897	นายสุเทพ อรชร
120		62010302	47 Q	0557630	1810934	-	กรมวิทยการธรณี	บ้านนางมะลิวัลย์	ท่าเสากระโจง	02	อ่างทอง	เมือง	กำแพงเพชร	47 Q	0557630	1810934	เหล็ก	125	76	17 เม.ย. 53	บ่อชำรุด	0.9225	0.0843	นายสุเทพ อรชร
121		62010302	47 Q	0557615	1810930	-	กรมวิทยการธรณี	บ้านนางมะลิวัลย์	ท่าเสากระโจง	02	อ่างทอง	เมือง	กำแพงเพชร	47 Q	0557615	1810930	เหล็ก	125	70	19 เม.ย. 53	มีระบบบ่อบาดาลแล้ว	0.8487	0.0843	นายสุเทพ อรชร
122		62010308	47 Q	0554043	1803980	-	กรมวิทยการธรณี	สถานีอนามัยคลองขลุ	คลองคู	08	อ่างทอง	เมือง	กำแพงเพชร	47 Q	0554043	1803980	เหล็ก	150	77	20 เม.ย. 53	เลิกใช้	1.3452	0.0897	นายสุเทพ อรชร
123		62010306	47 Q	0554057	1805892	-	กรมวิทยการธรณี	หน้าหมู่บ้าน	หนองยายภา	06	อ่างทอง	เมือง	กำแพงเพชร	47 Q	0554057	1805892	เหล็ก	125	70	22 เม.ย. 53	บ่อชำรุด	0.8487	0.0843	นายสุเทพ อรชร
124		62011402	47 Q	0548100	1805558	-	กรมวิทยการธรณี	หน้าหมู่บ้าน รังทอง	วังทอง	02	วังทอง	เมือง	กำแพงเพชร	47 Q	0548100	1805558	เหล็ก	150	72	23 เม.ย. 53	บ่อชำรุด	1.2567	0.0897	นายสุเทพ อรชร

รายงานผลการอุดกลบบ่อบาดาล ปี 2553

สำนักทรัพยากรน้ำบาดาล เขต 7 จังหวัดกำแพงเพชร

ลำดับ ที่	รหัส แผน	รหัส หมู่บ้าน	พิกัดหมู่บ้าน			หมายเลขบ่อ	หน่วย งานที่ เจาะ	สถาน ที่ตั้ง/จุด สังเกต	ชื่อบ้าน	หมู่ที่	ตำบล	อำเภอ	จังหวัด	พิกัดบ่อบาดาล			ข้อมูลบ่อบาดาลที่อุด			ว/ด/ป ที่เสร็จ	สาเหตุของ การอุด กลบ	วัสดุที่ใช้อุดกลบ		หัวหน้าหน่วย
			ZONE	UTM E	UTM N									ชนิด บ่อ	ขนาด บ่อ (มม.)	ความ ลึก บ่อ(ม)	ดิน เหนียว (ม ³)	ซีเมนต์ (ถุง)						
125		62011402	47 Q	0547477	1806409	-	กรมโยธาธิการ	บ้านนางสาข พงษ์	วังทอง	02	วังทอง	เมือง	กำแพงเพชร	47 Q	0547477	1806409	เหล็ก	150	75	25 เม.ย. 53	มีระบบประปาแล้ว	1.3098	0.0897	นายสุเทพ อรชร
126		62011411	47 Q	0545347	1807156	-	กรมโยธาธิการ	หลังโรงเรียนสหกรณ์	เขาแก้ว	11	วังทอง	เมือง	กำแพงเพชร	47 Q	0545347	1807156	เหล็ก	125	75	26 เม.ย. 53	น้ำเป็นสนิม	0.9102	0.0843	นายสุเทพ อรชร
127		62020507	47 Q	0580503	1827097	-	กรมโยธาธิการ	หน้าวัดทุ่งมหาศาล	ทุ่งมหาศาล	07	มหาชัย	ไทรงาม	กำแพงเพชร	47 Q	0580503	1827097	เหล็ก	125	76	28 เม.ย. 53	เลิกใช้	-	1.0068	นายสุเทพ อรชร
128		62020507	47 Q	0585710	1827079	-	กรมโยธาธิการ	หน้าวัดทุ่งมหาศาล	ทุ่งมหาศาล	07	มหาชัย	ไทรงาม	กำแพงเพชร	47 Q	0585710	1827079	เหล็ก	100	75	29 เม.ย. 53	เลิกใช้	-	0.6645	นายสุเทพ อรชร
129		62020106	47 Q	0598127	1820043	-	กรมโยธาธิการ	หลัง ว.ร.หนองไม้แดง	หนองไม้แดง	06	ไทรงาม	ไทรงาม	กำแพงเพชร	47 Q	0598127	1820043	เหล็ก	100	78	1 พ.ค. 53	มีระบบประปาแล้ว	-	0.6882	นายสุเทพ อรชร
130		62020709	47 Q	0602514	1809697	-	กรมโยธาธิการ	ข้างวัดไค่คำส้ม	ไค่คำส้ม	09	หนองแม่แตง	ไทรงาม	กำแพงเพชร	47 Q	0602514	1809697	เหล็ก	150	70	2 พ.ค. 53	เลิกใช้	-	1.3110	นายสุเทพ อรชร
131		62020711	47 Q	0556375	1821879	-	กรมโยธาธิการ	ข้างบ้านทุ่งวาน	ทุ่งวาน	11	หนองแม่แตง	ไทรงาม	กำแพงเพชร	47 Q	0556375	1821879	เหล็ก	125	75	4 พ.ค. 53	มีระบบประปาแล้ว	-	0.9945	นายสุเทพ อรชร
132		62051303	47 Q	0575210	180469	-	กรมโยธาธิการ	ที่สาธารณะ	วังบัว	03	วังบัว	คลองขลุง	กำแพงเพชร	47 Q	0575210	1804269	เหล็ก	100	75	5 พ.ค. 53	ปริมาณน้ำน้อย	-	0.6645	นายสุเทพ อรชร
133		62040603	47 Q	0588667	1766825	-	กรมโยธาธิการ	หน้า อบ.ต.หนองบัว	โนนปอแดง	03	สลกบาตร	ชาณุวรลักษบุรี	กำแพงเพชร	47 Q	0588667	1766825	เหล็ก	100	45	3 เม.ย. 53	เลิกใช้	0.3476	0.0799	นายไพฑูย์ พิกุลพันธ์
134		62040605	47 Q	0583979	1771107	-	ร.พ.ช.	บ้านนาแม่วัง ไทรทอง	ดอนงา	05	สลกบาตร	ชาณุวรลักษบุรี	กำแพงเพชร	47 Q	0583979	1771107	เหล็ก	150	60	5 เม.ย. 53	เลิกใช้	1.0443	0.0897	นายไพฑูย์ พิกุลพันธ์
135		62041207	47 Q	0564924	1774884	-	กรมโยธาธิการ	บ้านนาขจร สุขุมทอง	หนองปล้อง	07	วังหามแห	ชาณุวรลักษบุรี	กำแพงเพชร	47 Q	0564924	1774884	เหล็ก	150	80	6 เม.ย. 53	เลิกใช้	1.3983	0.0897	นายไพฑูย์ พิกุลพันธ์
136		62041207	47 Q	0565498	1774925	-	กรมโยธาธิการ	บ้านนาขจร หมู่ 5	หนองปล้อง	07	วังหามแห	ชาณุวรลักษบุรี	กำแพงเพชร	47 Q	0565498	1774925	เหล็ก	100	80	8 เม.ย. 53	เลิกใช้	0.6241	0.0799	นายไพฑูย์ พิกุลพันธ์
137		62041203	47 Q	0563831	1778230	-	กรมโยธาธิการ	บ้านนาโคก สิบสอง	เขาพริก	03	วังหามแห	ชาณุวรลักษบุรี	กำแพงเพชร	47 Q	0563831	1778230	เหล็ก	150	60	9 เม.ย. 53	เลิกใช้	1.0443	0.0897	นายไพฑูย์ พิกุลพันธ์
138		62050806	47 Q	06577724	1796678	-	ร.พ.ช.	นางพยอม ธัญธรรม	ถนนใหญ่	06	หัวถนน	คลองขลุง	กำแพงเพชร	47 Q	06577724	1796678	เหล็ก	100	45	11 เม.ย. 53	เลิกใช้	-	0.4275	นายไพฑูย์ พิกุลพันธ์
139		62040702	47 Q	0572006	1765184	-	ร.พ.ช.	นางสมใจ สุพรรณ (๒)	ถนนใหญ่	06	หัวถนน	คลองขลุง	กำแพงเพชร	47 Q	0572006	1765184	เหล็ก	150	100	12 เม.ย. 53	เลิกใช้	-	1.8420	นายไพฑูย์ พิกุลพันธ์
140		62100304	47 Q	0600363	1746268	-	กรมโยธาธิการ	นางพาน อัมพา	ทุ่งสนุน	04	ระหาน	บึงสามัคคี	กำแพงเพชร	47 Q	0600363	1746268	เหล็ก	100	80	17 เม.ย. 53	เลิกใช้	-	0.0740	นายไพฑูย์ พิกุลพันธ์
141		62100304	47 Q	0600168	1766742	-	กรมโยธาธิการ	ที่สาธารณะ	ทุ่งสนุน	04	ระหาน	บึงสามัคคี	กำแพงเพชร	47 Q	0600168	1766742	เหล็ก	100	80	18 เม.ย. 53	เลิกใช้	-	0.7040	นายไพฑูย์ พิกุลพันธ์
142		62040305	47 Q	0593095	1786788	-	กรมโยธาธิการ	นางสมรัก แสนศรี	บึงเลื้อน	05	ยางสูง	ชาณุวรลักษบุรี	กำแพงเพชร	47 Q	0593095	1786788	เหล็ก	100	80	19 เม.ย. 53	เลิกใช้	0.6241	0.0799	นายไพฑูย์ พิกุลพันธ์
143		62040305	47 Q	0590268	1786254	-	กรมโยธาธิการ	นางสลิ้ง อินทร์ประเสริฐ	บึงเลื้อน	05	ยางสูง	ชาณุวรลักษบุรี	กำแพงเพชร	47 Q	0590268	1786254	เหล็ก	150	80	21 เม.ย. 53	เลิกใช้	1.3983	0.0897	นายไพฑูย์ พิกุลพันธ์
144		62040713	47 Q	0575856	1758759	-	กรมโยธาธิการ	วังสี่คะเชนทร์ หมู่ 5	หนองบอน	13	บ่อถ้ำ	ชาณุวรลักษบุรี	กำแพงเพชร	47 Q	0575856	1758759	เหล็ก	100	80	22 เม.ย. 53	เลิกใช้	0.6241	0.0799	นายไพฑูย์ พิกุลพันธ์
145		62040716	47 Q	0574447	1762992	-	กรมโยธาธิการ	วังสี่คะเชนทร์ หมู่ 5	ประขาร่วมใจ	16	บ่อถ้ำ	ชาณุวรลักษบุรี	กำแพงเพชร	47 Q	0574447	1762992	เหล็ก	150	90	24 เม.ย. 53	เลิกใช้	1.5753	0.0897	นายไพฑูย์ พิกุลพันธ์
146		62040705	47 Q	0572892	1762238	-	กรมโยธาธิการ	นางอึ้ง เกษอินทร์	มอเหลือง	05	บ่อถ้ำ	ชาณุวรลักษบุรี	กำแพงเพชร	47 Q	0572892	1762238	เหล็ก	100	60	25 เม.ย. 53	เลิกใช้	0.4661	0.0799	นายไพฑูย์ พิกุลพันธ์
147		62040706	47 Q	0566544	1764476	-	กรมโยธาธิการ	เมืองประชานุรักษ์	ใหม่หนองยาง	06	บ่อถ้ำ	ชาณุวรลักษบุรี	กำแพงเพชร	47 Q	0566544	1764476	เหล็ก	100	80	27 เม.ย. 53	เลิกใช้	0.6241	0.0799	นายไพฑูย์ พิกุลพันธ์
148		62040706	47 Q	0567375	1764673	-	กรมโยธาธิการ	นางศศิวิมล แซ่มณี	ใหม่หนองยาง	06	บ่อถ้ำ	ชาณุวรลักษบุรี	กำแพงเพชร	47 Q	0567375	1764673	เหล็ก	150	70	28 เม.ย. 53	เลิกใช้	1.2213	0.0897	นายไพฑูย์ พิกุลพันธ์
149		62051304	47 Q	0573001	1803668	-	กรมโยธาธิการ	เมืองประชานุรักษ์	ทุ่งคล้อ	04	วังบัว	คลองขลุง	กำแพงเพชร	47 Q	0573001	1803668	เหล็ก	150	90	30 เม.ย. 53	เลิกใช้	-	1.6650	นายไพฑูย์ พิกุลพันธ์

รายงานผลการอุดกลบบ่อบาดาล ปี 2553

สำนักทรัพยากรน้ำบาดาล เขต 7 จังหวัดกำแพงเพชร

ลำดับที่	รหัสแผน	รหัสหมู่บ้าน	พิกัดหมู่บ้าน			หมายเลขบ่อ	หน่วยงานที่เจาะ	สถานที่ตั้ง/จุดสังเกต	ชื่อบ้าน	หมู่ที่	ตำบล	อำเภอ	จังหวัด	พิกัดบ่อบาดาล			ข้อมูลบ่อบาดาลที่อุด			ว/ค/ป ที่เสร็จ	สาเหตุของ การอุด กลบ	วัสดุที่ใช้อุดกลบ		หัวหน้าหน่วย
			ZONE	UTM E	UTM N									ชนิดบ่อ	ขนาดบ่อ (มม.)	ความลึกบ่อ(ม)	ดินเหนียว (ม ³)	ซีเมนต์ (ถุง)						
150		62051308	47 Q	0576363	1802978	-	กรมอนามัย	นาขอมูอิต เข็มวัฒนา	วังบัว	08	วังบัว	คลองขลุง	กำแพงเพชร	47 Q	0576363	1802978	เหล็ก	100	60	1 พ.ค. 53	เลิกใช้	-	0.5460	นายไพฑูย์ พิทยานันไชย
151		62051308	47 Q	0576714	1801740	-	ร.พ.ช.	นาขอมูอิต กล้ามาญ	วังบัว	08	วังบัว	คลองขลุง	กำแพงเพชร	47 Q	0576714	1801740	เหล็ก	150	80	2 พ.ค. 53	เลิกใช้	-	1.4880	นายไพฑูย์ พิทยานันไชย
152		62040707	47 Q	0571878	1758237	-	กรมทรัพยากรน้ำบาดาล	ประปาหมู่บ้าน	บ่อกระบาก	07	บ่อถ้ำ	เขาฉกรรจ์	กำแพงเพชร	47 Q	0571878	1758237	เหล็ก	150	90	3 พ.ค. 53	เลิกใช้	1.5753	0.0897	นายไพฑูย์ พิทยานันไชย
153		62040707	47 Q	0571323	1758244	-	กรมทรัพยากรน้ำบาดาล	ประปาหมู่บ้าน	บ่อกระบาก	07	บ่อถ้ำ	เขาฉกรรจ์	กำแพงเพชร	47 Q	0571323	1758244	เหล็ก	150	90	4 ม.ค. 00	เลิกใช้	1.5753	0.0897	นายไพฑูย์ พิทยานันไชย
154		63010507	47 Q	0507725	1872508	-	-	สนามฟุตบอล(อ.บ.ค.)	ปากห้วยกลาง	07	หนองบัวเหนือ	เมือง	ตาก	47 Q	0507725	1872508	เหล็ก	150	60	3 เม.ย. 53	บ่ออุดตัน	1.0443	0.0897	นายหล้า ไชยลังกา
155		63010506	47 Q	0504236	1874415	-	กรมอนามัย	นางจันทร์ สุดใจฉาย	ไร่ตระกู	06	หนองบัวเหนือ	เมือง	ตาก	47 Q	0504236	1874415	เหล็ก	100	60	4 เม.ย. 53	บ่อแห้ง	0.4661	0.0799	นายหล้า ไชยลังกา
156		63030402	47 Q	0507876	1897605	-	กรมทรัพยากรน้ำบาดาล	ประปาหมู่บ้าน	ปายางเหนือ	02	ย่านรี	สามเงา	ตาก	47 Q	0507876	1897605	เหล็ก	150	52	6 เม.ย. 53	บ่อแห้ง	0.9027	0.0897	นายหล้า ไชยลังกา
157		63030403	47 Q	0506053	1901279	-	กรมทรัพยากรน้ำบาดาล	หมู่บ้านที่สหกรณ์	สามเงาตก	03	ย่านรี	สามเงา	ตาก	47 Q	0506053	1901279	เหล็ก	150	52	7 เม.ย. 53	บ่อแห้ง	0.9027	0.0897	นายหล้า ไชยลังกา
158		63030403	47 Q	0505886	1901247	-	ร.พ.ช.	ที่สาธารณสุข	สามเงาตก	03	ย่านรี	สามเงา	ตาก	47 Q	0505886	1901247	เหล็ก	150	52	9 เม.ย. 53	บ่อแห้ง	0.9027	0.0897	นายหล้า ไชยลังกา
159		63030301	47 Q	0509767	1913558	-	กรมโยธาธิการ	โรงเรียนคลองไผ่แดง	คลองไผ่แดง	01	ยกระบัตร์	สามเงา	ตาก	47 Q	0509767	1913558	เหล็ก	150	60	10 เม.ย. 53	บ่อแห้ง	1.0443	0.0897	นายหล้า ไชยลังกา
160		63030306	47 Q	0509809	1917937	-	ร.พ.ช.	โรงเรียนอภินิหารวิทยาคม	หนองเชิงคาง	06	ยกระบัตร์	สามเงา	ตาก	47 Q	0509809	1917937	เหล็ก	150	60	12 เม.ย. 53	บ่อแห้ง	1.0443	0.0897	นายหล้า ไชยลังกา
161		63011414	47 Q	0545729	1874662	-	กรมอนามัย	ที่สาธารณสุข	สักใหญ่	14	วังประจวบ	เมือง	ตาก	47 Q	0545729	1874662	เหล็ก	100	60	17 เม.ย. 53	บ่อชำรุด-บ่อแห้ง	0.4661	0.0897	นายหล้า ไชยลังกา
162		63011414	47 Q	0545776	1874480	-	กรมโยธาธิการ	ที่สาธารณสุข	สักใหญ่	14	วังประจวบ	เมือง	ตาก	47 Q	0545776	1874480	เหล็ก	150	60	18 เม.ย. 53	บ่อแห้ง	1.0443	0.0897	นายหล้า ไชยลังกา
163		63011408	47 Q	0546425	1855078	-	กรมทรัพยากรน้ำบาดาล	ประปาหมู่บ้าน	หนองเสือ	08	วังประจวบ	เมือง	ตาก	47 Q	0546425	1855078	เหล็ก	150	60	20 เม.ย. 53	บ่อแห้ง	1.0443	0.0897	นายหล้า ไชยลังกา
164		63011402	47 Q	0535796	1868525	-	กรมโยธาธิการ	สนามกีฬา อบต.	แก่งหิน	02	วังประจวบ	เมือง	ตาก	47 Q	0535796	1868525	เหล็ก	100	66	21 เม.ย. 53	ชำรุดใช้งานไม่ได้	0.5135	0.0799	นายหล้า ไชยลังกา
165		63010706	47 Q	0528259	1898957	-	กรมอนามัย	วัดหนองกระทุ่ม	หนองกระทุ่ม	06	โป่งแดง	เมือง	ตาก	47 Q	0528259	1898957	เหล็ก	150	72	23 เม.ย. 53	ชำรุด	-	1.3464	นายหล้า ไชยลังกา
166		63010706	47 Q	0527444	1899012	-	กรมอนามัย	ที่สาธารณสุข	หนองกระทุ่ม	06	โป่งแดง	เมือง	ตาก	47 Q	0527444	1899012	เหล็ก	100	72	24 เม.ย. 53	ชำรุด	-	0.6408	นายหล้า ไชยลังกา
167		63010706	47 Q	0527474	1899012	-	กรมอนามัย	ที่สาธารณสุข	หนองกระทุ่ม	06	โป่งแดง	เมือง	ตาก	47 Q	0527474	1899012	เหล็ก	100	72	26 เม.ย. 53	ชำรุด	-	0.6408	นายหล้า ไชยลังกา
168		63010703	47 Q	0526615	1894109	-	ร.พ.ช.	วัดหนองนกปีกกา	หนองนกปีกกา	03	โป่งแดง	เมือง	ตาก	47 Q	0526615	1894109	เหล็ก	150	72	27 เม.ย. 53	ชำรุด	-	1.3464	นายหล้า ไชยลังกา
169		63010703	47 Q	0526609	1894109	-	ร.พ.ช.	วัดหนองนกปีกกา	หนองนกปีกกา	03	โป่งแดง	เมือง	ตาก	47 Q	0526609	1894109	เหล็ก	150	72	29 เม.ย. 53	ชำรุด	-	1.3464	นายหล้า ไชยลังกา
170		63010708	47 Q	0523033	1891714	-	กรมอนามัย	นาถึกสิทธ์ โสภ	น้ำดิบคง	08	โป่งแดง	เมือง	ตาก	47 Q	0523033	1891714	เหล็ก	100	66	30 เม.ย. 53	ชำรุด	0.5135	0.0799	นายหล้า ไชยลังกา
171		63010708	47 Q	0522913	1891725	-	กรมทรัพยากรน้ำบาดาล	ประปาหมู่บ้าน	น้ำดิบคง	08	โป่งแดง	เมือง	ตาก	47 Q	0522913	1891725	เหล็ก	150	72	2 เม.ย. 53	ปริมาณน้ำน้อย	1.2567	0.0897	นายหล้า ไชยลังกา
172		63010707	47 Q	0527536	1889192	-	กรมอนามัย	นาชล มหาชัย	ตุลุมะขาม	07	โป่งแดง	เมือง	ตาก	47 Q	0527536	1889192	เหล็ก	150	52	3 พ.ค. 53	ชำรุด	-	0.9924	นายหล้า ไชยลังกา
173		63010707	47 Q	0527614	1888096	-	กรมอนามัย	ที่สาธารณสุข	ตุลุมะขาม	07	โป่งแดง	เมือง	ตาก	47 Q	0527614	1888096	เหล็ก	100	66	4 พ.ค. 53	ชำรุด	-	0.5934	นายหล้า ไชยลังกา
174		63011906	47 Q	0515875	1860662	-	กรมอนามัย	สถานีอนามัยบ้าน	น้ำโจน	06	วังหิน	เมือง	ตาก	47 Q	0515875	1860662	เหล็ก	100	66	6 พ.ค. 53	ชำรุด	0.5135	0.0799	นายหล้า ไชยลังกา

รายงานผลการอุดกลบบ่อนบาด ปี 2553

สำนักทรัพยากรน้ำบาดาล เขต 7 จังหวัดกำแพงเพชร

ลำดับ ที่	รหัส แผน	รหัส หมู่บ้าน	พิกัดหมู่บ้าน			หมายเลขบ่อ	หน่วย งานที่ เจาะ	สถาน ที่ตั้ง/จุด สังเกต	ชื่อบ่อน	หมู่ที่	ตำบล	อำเภอ	จังหวัด	พิกัดบ่อนบาดาล			ข้อมูลบ่อนบาดาลที่อุด			ว/ค/ป ที่เสร็จ	สาเหตุของ การอุด กลบ	วัสดุที่ใช้อุดกลบ		หัวหน้าหน่วย
			ZONE	UTM E	UTM N									ชนิด บ่อ	ขนาด บ่อ (มม.)	ความ ลึก บ่อ(ม)	ดิน เหนียว (ม ³)	ซีเมนต์ (ถุง)						
175		63011205	47 Q	0510667	1866208	T.F. 39	กรมทรัพยากรน้ำบาดาล	ประปาหมู่บ้าน	ชะลาด	5	ป่ามะม่วง	เมือง	ตาก	47 Q	0510667	1866208	เหล็ก	150	60	1 มิ.ย. 53	น้ำเป็นสนิมเหล็กมาก	1.0620	0.0720	นายหล้า ไชยลังกา
176		63011205	47 Q	0150478	1866005	D.C.D. 7182	ร.พ.ช.	โรงเรียนชะลาด	ชะลาด	5	ป่ามะม่วง	เมือง	ตาก	47 Q	0150478	1866005	เหล็ก	100	42	2 มิ.ย. 53	เลิกใช้	0.3239	0.0799	นายหล้า ไชยลังกา
177		63030308	47 Q	0507006	1909445	ก.1056	กรมโยธา	บางไร่พวน อ่วมชัย	ใหม่สามัคคี	8	ชกกระบัว	สามเงา	ตาก	47 Q	0507006	1909445	เหล็ก	100	42	4 มิ.ย. 53	บ่อทะลุทรายเข้าบ่อ	0.3239	0.0799	นายหล้า ไชยลังกา
178		63030308	47 Q	0505797	1910259	-	กรมโยธา	ที่สาธารณะ	ใหม่สามัคคี	8	ชกกระบัว	สามเงา	ตาก	47 Q	0505797	1910259	เหล็ก	100	42	5 มิ.ย. 53	น้ำแห้งบ่อ, เลิกใช้	0.3239	0.0799	นายหล้า ไชยลังกา
179		63030308	47 Q	0505929	1910586	P.W.12032	กรมทรัพยากรน้ำบาดาล	นาขมิ้นบุรี อ่วมชัย	ใหม่สามัคคี	8	ชกกระบัว	สามเงา	ตาก	47 Q	0505929	1910586	เหล็ก	100	36	7 มิ.ย. 53	น้ำเป็นสนิมเหล็กมาก	0.2765	0.0799	นายหล้า ไชยลังกา
180		63030308	47 Q	0505923	1910694	-	ก.ร.ป.กลาง	นาตกไร่ อ่วมชัย	หนองแม่ถ่าง	9	ชกกระบัว	สามเงา	ตาก	47 Q	0505923	1910694	เหล็ก	100	60	8 มิ.ย. 53	บ่อชำรุด, น้ำแห้งบ่อ	0.4661	0.0799	นายหล้า ไชยลังกา
181		63030309	47 Q	0059880	1916392	ก. 1723	ร.พ.ช.	ที่สาธารณะ	หนองแม่ถ่าง	9	ชกกระบัว	สามเงา	ตาก	47 Q	0059880	1916392	เหล็ก	150	60	10 มิ.ย. 53	ทรายเข้าบ่อน้ำมีกลิ่น	1.0443	0.0897	นายหล้า ไชยลังกา
182		63030605	47 Q	0514608	1910169	P.W.15519	กรมโยธา	วัดดงลาน	ดงลาน	5	วังจันทร์	สามเงา	ตาก	47 Q	0514608	1910169	เหล็ก	100	21.2	11 มิ.ย. 53	บ่อแห้งน้ำมีน้อย	0.1596	0.0799	นายหล้า ไชยลังกา
183		63030605	47 Q	0515250	1912463	D.C.D.7384	กรมอนามัย	ที่สาธารณะ	ดงลาน	5	วังจันทร์	สามเงา	ตาก	47 Q	0515250	1912463	เหล็ก	100	36	12 มิ.ย. 53	บ่อชำรุด, น้ำแห้งบ่อ	0.2765	0.0799	นายหล้า ไชยลังกา
184		63030607	47 Q	0514031	1904433	A.F.D.8127	ร.พ.ช.	ที่สาธารณะ	อยู่ดี	7	วังจันทร์	สามเงา	ตาก	47 Q	0514031	1904433	เหล็ก	150	36	14 มิ.ย. 53	บ่ออุดตัน, น้ำแห้งบ่อ	0.6195	0.0897	นายหล้า ไชยลังกา
185		63030607	47 Q	0513957	1904129	D.O.H.4943	กรมอนามัย	ข้างถนนริ้ว	อยู่ดี	7	วังจันทร์	สามเงา	ตาก	47 Q	0513957	1904129	เหล็ก	100	36	16 มิ.ย. 53	เลิกใช้น้ำเป็นสนิม	0.2765	0.0799	นายหล้า ไชยลังกา
186		63030607	47 Q	0516755	1904367	D.O.H.4928	กรมอนามัย	ข้างถนนริ้ว	อยู่ดี	7	วังจันทร์	สามเงา	ตาก	47 Q	0513755	1904367	เหล็ก	100	36	17 มิ.ย. 53	น้ำแห้งบ่อ, เลิกใช้	0.2765	0.0799	นายหล้า ไชยลังกา
187		63030610	47 Q	0516646	1906746	D.C.D. 7396	ร.พ.ช.	บ้านนาออกอึ้ง	เด่นกระถิน	10	วังจันทร์	สามเงา	ตาก	47 Q	0516646	1906746	เหล็ก	100	36	19 มิ.ย. 53	บ่อชำรุด, น้ำแห้งบ่อ	-	0.3564	นายหล้า ไชยลังกา
188		63030610	47 Q	0516948	1906360	-	กรมทรัพยากรน้ำบาดาล	สำนักงัดดงเด่นกระถิน	เด่นกระถิน	10	วังจันทร์	สามเงา	ตาก	47 Q	0516948	1906360	เหล็ก	150	36	20 มิ.ย. 53	บ่อชำรุด, น้ำแห้งบ่อ	0.6195	0.0897	นายหล้า ไชยลังกา
189		63030610	47 Q	0517353	1906745	ก.1755	กรมโยธาธิการ	นาขมิ้นบุรี อ่วมชัย	เด่นกระถิน	10	วังจันทร์	สามเงา	ตาก	47 Q	0517353	1906745	เหล็ก	100	42	22 มิ.ย. 53	บ่อชำรุด, น้ำแห้งบ่อ	0.3239	0.0799	นายหล้า ไชยลังกา
190		63020305	47 Q	0511827	1897556	D.O.H.4696	กรมอนามัย	บ้านนาขมิ้น อ่วมชัย	ขางโองน้ำ	05	แม่สลด	บ้านตาก	ตาก	47 Q	0511827	1897556	เหล็ก	100	90	23 มิ.ย. 53	น้ำแห้งบ่อ, เลิกใช้	0.7031	0.0799	นายหล้า ไชยลังกา
191		63020309	47 Q	0526665	1906561	D.C.D.1772	ร.พ.ช.	บ้านนาขมิ้น อ่วมชัย	ท่าไม้ซุง	09	แม่สลด	บ้านตาก	ตาก	47 Q	0526665	1906561	เหล็ก	100	90	25 มิ.ย. 53	บ่อชำรุด, น้ำแห้งบ่อ	0.7031	0.0799	นายหล้า ไชยลังกา
192		63010701	47 Q	0528326	1875578	D.C.D.7215	ร.พ.ช.	โรงเรียนนาหว้าอ่วมชัย	ลานห้วยเคื่อ	01	โป่งแดง	เมือง	ตาก	47 Q	0528326	1875578	เหล็ก	100	66	28 มิ.ย. 53	บ่อชำรุด, น้ำแห้งบ่อ	-	0.5934	นายหล้า ไชยลังกา
193		63060204	47 Q	0460319	1837468	-	สปก.	วัดปุเตอร์	บ้านปุเตอร์	04	แม่กุ	แม่สอด	ตาก	47 Q	0460319	1837468	เหล็ก	150	48	26 มิ.ย. 53	น้ำแห้งบ่อ, เลิกใช้	-	0.9216	นายหล้า ไชยลังกา
194		63010710	47 Q	0529697	1884779	-	กรมโยธาธิการ	บ้านนาขมิ้น อ่วมชัย	ดงขี้ก้อม	10	โป่งแดง	เมือง	ตาก	47 Q	0529697	1884779	เหล็ก	100	60	29 มิ.ย. 53	บ่อทะลุทรายเข้าบ่อ	-	2.2208	นายหล้า ไชยลังกา
195		63010710	47 Q	0529490	1882932	D.O.H.4787	กรมอนามัย	วัดดงขี้ก้อม	ดงขี้ก้อม	10	โป่งแดง	เมือง	ตาก	47 Q	0529490	1882932	เหล็ก	100	66	1 พ.ค. 53	บ่อชำรุด, น้ำแห้งบ่อ	-	0.5934	นายหล้า ไชยลังกา
196		63010711	47 Q	0530900	1880485	D.O.H.4799	กรมอนามัย	ที่สาธารณะ	ตลุกเขม	11	โป่งแดง	เมือง	ตาก	47 Q	0530900	1880485	เหล็ก	100	66	2 พ.ค. 53	บ่อชำรุด, น้ำแห้งบ่อ	-	0.5934	นายหล้า ไชยลังกา
197		63010711	47 Q	0530012	1880714	D.O.H.4782	ร.พ.ช.	บ้านนาขมิ้น อ่วมชัย	ตลุกเขม	11	โป่งแดง	เมือง	ตาก	47 Q	0530012	1880714	เหล็ก	100	60	4 พ.ค. 53	บ่อชำรุด, น้ำแห้งบ่อ	-	0.5460	นายหล้า ไชยลังกา
198		63010713	47 Q	0528104	1875509	ก.802	กรมอนามัย	บ้านนาขมิ้น อ่วมชัย	สระบัว	13	โป่งแดง	เมือง	ตาก	47 Q	0528104	1875509	เหล็ก	100	60	5 ก.ค. 53	น้ำแห้งบ่อ, เลิกใช้	-	0.5460	นายหล้า ไชยลังกา
199		63010710	47 Q	0529561	1882750	-	กรมอนามัย	บ้านนาขมิ้น อ่วมชัย	ดงขี้ก้อม	10	โป่งแดง	เมือง	ตาก	47 Q	0529561	1882750	เหล็ก	100	66	7 ก.ค. 53	บ่อชำรุด, น้ำแห้งบ่อ	-	0.5934	นายหล้า ไชยลังกา

รายงานผลการอุทกชลบ่อบาดาล ปี 2553

สำนักทรัพยากรน้ำบาดาล เขต 7 จังหวัดกำแพงเพชร

ลำดับที่	รหัสแผน	รหัสหมู่บ้าน	พิกัดหมู่บ้าน			หมายเลขบ่อ	หน่วยงานที่เจาะ	สถานที่ตั้ง/จุดสังเกต	ชื่อบ้าน	หมู่ที่	ตำบล	อำเภอ	จังหวัด	พิกัดบ่อบาดาล			ข้อมูลบ่อบาดาลที่จุด			ว/ค/ป ที่เสร็จ	สาเหตุของ การอุทก ชลบ	วัสดุที่ใช้อุทกชลบ		หัวหน้าหน่วย
			ZONE	UTM E	UTM N									ชนิดบ่อ	ขนาดบ่อ (มม.)	ความลึกบ่อ(ม)	ดินเหนียว (ม ³)	ซีเมนต์ (ถุง)						
200		63060204	47 Q	0460204	1837398	-	สปก.	บ้านแม่ตึก ของพี่ช	ปู่เตอร์	04	แม่กุ	แม่สอด	ตาก	47 Q	0460204	1837398	เหล็ก	150	90	8 ก.ค. 53	น้ำแห้งบ่อเล็กใช้	1.5753	0.0897	นายหล้า ไชยลังกา
201		63060204	47 Q	0460143	1831416	-	สปก.	บ้านนายคำสุ	ปู่เตอร์	04	แม่กุ	เมือง	ตาก	47 Q	0460143	1831416	เหล็ก	150	90	10 ก.ค. 53	น้ำแห้งบ่อเล็กใช้	1.5753	0.0897	นายหล้า ไชยลังกา
202		63060208	47 Q	0458851	1841236	-	ร.พ.ช.	โรงเรียนบ้านแม่กุเหนือ	แม่กุ	08	แม่สอด	แม่สอด	ตาก	47 Q	0458851	1841236	เหล็ก	150	90	11 ก.ค. 53	น้ำแห้งบ่อเล็กใช้	1.5753	0.0897	นายหล้า ไชยลังกา
203		63090201	47 Q	0519130	1846699	D.O.H.4881	กรมอนามัย	วัดลาดยาว	ลาดยาว	01	นาโบสถ์	วังเจ้า	ตาก	47 Q	0519130	1846699	เหล็ก	100	48	13 ก.ค. 53	น้ำเป็นสนิมเหล็กมาก	-	0.4512	นายหล้า ไชยลังกา
204		63090203	47 Q	0520126	1848457	-	ร.พ.ช.	บ้านนาทราย ศรีคีรี	ตะเคียนต้น	03	นาโบสถ์	วังเจ้า	ตาก	47 Q	0520126	1848457	เหล็ก	150	90	14 ก.ค. 53	น้ำเป็นสนิมเหล็กมาก	1.5753	0.0897	นายหล้า ไชยลังกา
205		63090204	47 Q	0516520	1845383	ก 1043	กรมอนามัย	สถานีอนามัยบ้านนา	นาโบสถ์	04	นาโบสถ์	วังเจ้า	ตาก	47 Q	0516520	1845383	เหล็ก	100	60	15 ก.ค. 53	บ่อชำรุด, น้ำแห้งบ่อ	0.4661	0.0799	นายหล้า ไชยลังกา
206		63090205	47 Q	0516915	1845658	-	สปก.	บ้านนาทราย เวชชี	วังคำสิง	05	นาโบสถ์	วังเจ้า	ตาก	47 Q	0516915	1845658	เหล็ก	150	72	17 ก.ค. 53	บ่อชำรุด, น้ำแห้งบ่อ	-	1.3464	นายหล้า ไชยลังกา
207		63090205	47 Q	0517175	1845999	-	สปก.	ที่สาธารณะ	วังคำสิง	05	นาโบสถ์	วังเจ้า	ตาก	47 Q	0517175	1845999	เหล็ก	150	90	18 ก.ค. 53	บ่อชำรุด, น้ำแห้งบ่อ	1.5753	0.0897	นายหล้า ไชยลังกา
208		63090101	47 Q	0527446	1843795	-	กรมโยธาธิการ	สามแยกที่สาธารณะ	วังเจ้า	01	เขียงทอง	วังเจ้า	ตาก	47 Q	0527446	1843795	เหล็ก	150	52	26 ก.พ. 53	ชำรุด-เลิกใช้	0.9204	0.0720	นายหล้า ไชยลังกา
209		63090112	47 Q	0522461	1841837	-	ส.ป.ก.	วัดเด่นวัว	เด่นวัว	12	เขียงทอง	วังเจ้า	ตาก	47 Q	0522461	1841837	เหล็ก	150	60	27 ก.พ. 53	ชำรุด-เลิกใช้	1.0620	0.0720	นายหล้า ไชยลังกา
210		63090112	47 Q	0522983	1841963	-	ส.ป.ก.	โรงเรียนบ้านเด่นวัว	เด่นวัว	12	เขียงทอง	วังเจ้า	ตาก	47 Q	0522983	1841963	เหล็ก	150	60	1 มี.ค. 53	ชำรุด-เลิกใช้	1.0620	0.0720	นายหล้า ไชยลังกา
211		63090104	47 Q	0521829	1841720	-	กรมอนามัย	ที่สาธารณะ	เด่นวัว	04	เขียงทอง	วังเจ้า	ตาก	47 Q	0521829	1841720	เหล็ก	100	60	2 มี.ค. 53	ชำรุด-เลิกใช้	0.4740	0.0720	นายหล้า ไชยลังกา
212		63090104	47 Q	0521002	1841826	-	กรมโยธาธิการ	วัดแก้ววิเศษ	เด่นวัว	04	เขียงทอง	วังเจ้า	ตาก	47 Q	0521002	1841826	เหล็ก	100	60	3 มี.ค. 53	บ่อชำรุด	0.4740	0.0720	นายหล้า ไชยลังกา
213		63090301	47 Q	0522255	1846777	-	กรมอนามัย	ข้างสะพานสาธารณะ	ทุ่งกง	01	ประดาง	วังเจ้า	ตาก	47 Q	0522255	1846777	เหล็ก	100	66	5 มี.ค. 53	ชำรุด-เลิกใช้	0.5214	0.0720	นายหล้า ไชยลังกา
214		63090301	47 Q	0523003	1846634	-	กรมอนามัย	วัดทุ่งกง	ทุ่งกง	01	ประดาง	วังเจ้า	ตาก	47 Q	0523003	1846634	เหล็ก	100	66	7 มี.ค. 53	ชำรุด-เลิกใช้	0.5214	0.0720	นายหล้า ไชยลังกา
215		63090303	47 Q	0522652	1851180	-	กรมโยธาธิการ	ประปาหมู่บ้าน	ประดาง	03	ประดาง	วังเจ้า	ตาก	47 Q	0522652	1851180	เหล็ก	150	52	8 มี.ค. 53	ชำรุด-ทรายเข้าบ่อ	0.9204	0.0720	นายหล้า ไชยลังกา
216		63011506	47 Q	0522025	1865122	-	ร.พ.ช.	ที่สาธารณะ	หนองพม่า	06	ตลุกกลางทุ่ง	เมือง	ตาก	47 Q	0522025	1865122	เหล็ก	100	66	10 มี.ค. 53	ชำรุด-เลิกใช้	0.5214	0.0720	นายหล้า ไชยลังกา
217		63011502	47 Q	0522646	1864559	-	-	ที่สาธารณะ(สนามบอล)	ลานสะเดา	02	ตลุกกลางทุ่ง	เมือง	ตาก	47 Q	0522646	1864559	เหล็ก	100	66	11 มี.ค. 53	ชำรุด-เลิกใช้	0.5214	0.0720	นายหล้า ไชยลังกา
218		63010806	47 Q	0522661	1865932	-	กรมอนามัย	นาซอญ่า ดิงซอญ่า	คลองขางโพรง	06	น้ำริ่ม	เมือง	ตาก	47 Q	0522661	1865932	เหล็ก	100	66	13 มี.ค. 53	ชำรุดใช้งานไม่ได้	0.5214	0.0720	นายหล้า ไชยลังกา
219		63010703	47 Q	0526799	1893905	-	ร.พ.ช.	โรงเรียนอนุบาลตาก	หนองนกปีกกา	03	โป่งแดง	เมือง	ตาก	47 Q	0526799	1893905	เหล็ก	100	72	14 มี.ค. 53	ชำรุด-เลิกใช้	-	0.6408	นายหล้า ไชยลังกา
220		63010703	47 Q	0526981	1893169	-	กรมอนามัย	ที่สาธารณะ	หนองนกปีกกา	03	โป่งแดง	เมือง	ตาก	47 Q	0526981	1893169	เหล็ก	100	72	16 มี.ค. 53	ชำรุด-เลิกใช้	-	0.6408	นายหล้า ไชยลังกา
221		63010702	47 Q	0529024	1885922	-	กรมโยธาธิการ	โรงเรียนบ้านโป่งแดง	โป่งแดง	02	โป่งแดง	เมือง	ตาก	47 Q	0529024	1885922	เหล็ก	150	72	17 มี.ค. 53	ชำรุด-อุทกตัน	-	1.3464	นายหล้า ไชยลังกา
222		63010702	47 Q	0529084	1885951	-	กรมโยธาธิการ	โรงเรียนบ้านโป่งแดง	โป่งแดง	02	โป่งแดง	เมือง	ตาก	47 Q	0529084	1885951	เหล็ก	150	72	18 มี.ค. 53	ชำรุด-เลิกใช้	-	1.3464	นายหล้า ไชยลังกา
223		63010702	47 Q	0582904	1885603	-	ร.พ.ช.	นางซอด กุ่มแดง	โป่งแดง	02	โป่งแดง	เมือง	ตาก	47 Q	0582904	1885603	เหล็ก	150	72	20 มี.ค. 53	ชำรุด-เลิกใช้	-	1.3464	นายหล้า ไชยลังกา
224		63010702	47 Q	0528929	1885964	-	กรมอนามัย	นาไร่บ้าน เข็มทอง	โป่งแดง	02	โป่งแดง	เมือง	ตาก	47 Q	0528929	1885964	เหล็ก	150	72	21 มี.ค. 53	ชำรุด-เลิกใช้	-	1.3464	นายหล้า ไชยลังกา

รายงานผลการอุทกชลบ่อบาดาล ปี 2553
สำนักทรัพยากรน้ำบาดาล เขต 7 จังหวัดกำแพงเพชร

ลำดับที่	รหัสแผน	รหัสหมู่บ้าน	พิกัดหมู่บ้าน			หมายเลขบ่อ	หน่วยงานที่เจาะ	สถานที่ตั้ง/จุดสังเกต	ชื่อบ้าน	หมู่ที่	ตำบล	อำเภอ	จังหวัด	พิกัดบ่อบาดาล			ข้อมูลบ่อบาดาลที่จุด			ว/ค/ป ที่เสร็จ	สาเหตุของ การอุทก ชลบ	วัสดุที่ใช้อุทกชลบ		หัวหน้าหน่วย
			ZONE	UTM E	UTM N									ชนิดบ่อ	ขนาดบ่อ (มม.)	ความลึกบ่อ(ม)	ดินเหนียว (ม ³)	ซีเมนต์ (ถุง)						
225		63010702	47 Q	0528801	1886235	-	กรมโยธาธิการ	ศูนย์พัฒนาเด็กเล็ก	โป่งแดง	02	โป่งแดง	เมือง	ตาก	47 Q	0528801	1886235	เหล็ก	150	72	22 มี.ค. 53	ชำรุด-เลิกใช้	-	1.3464	นายหล้า ไชยลังกา
226		63010702	47 Q	0529070	1886294	-	-	นาพลับ ประดิษฐกุล	โป่งแดง	02	โป่งแดง	เมือง	ตาก	47 Q	0529070	1886094	เหล็ก	150	72	24 มี.ค. 53	ชำรุด-เลิกใช้	-	1.3464	นายหล้า ไชยลังกา
227		63010807	47 Q	0526758	1868730	-	กรมโยธาธิการ	ประปาหมู่บ้าน	สนามบินใหม่	07	น้ำรีม	เมือง	ตาก	47 Q	0526758	1868730	เหล็ก	150	69	25 มี.ค. 53	ชำรุด-เลิกใช้	-	1.2933	นายหล้า ไชยลังกา
228		66041302	47 Q	0650666	1789234	-	-	วัดไผ่หลวง	ไผ่หลวง	02	ไผ่หลวง	ตะพานหิน	พิจิตร	47 Q	0650666	1789234	เหล็ก	150	60	1 มิ.ย. 53	มีประปาใช้แล้ว	-	1.1340	นายเจริญทรัพย์ ปุ๊กหมื่นไว
229		66040903	47 Q	0643597	1796539	-	-	ที่สาธารณะ	สามบึงบวรด	03	วังสำโรง	ตะพานหิน	พิจิตร	47 Q	0643597	1796539	เหล็ก	150	54	2 มิ.ย. 53	น้ำแดงเป็นสนิม	-	1.0278	นายเจริญทรัพย์ ปุ๊กหมื่นไว
230		66080311	47 Q	0666657	1800340	-	-	นางอุษาวิง คุณพรพรหม	เนินพลวง	11	เขาเจ็ดยักษ์	ทับคล้อ	พิจิตร	47 Q	0666657	1800340	เหล็ก	150	48	4 มิ.ย. 53	น้ำแดงเป็นสนิม	0.8319	0.0897	นายเจริญทรัพย์ ปุ๊กหมื่นไว
231		66080311	47 Q	0666989	1800376	-	-	นายวิทย์ ทรัพย์ทอง	เนินพลวง	11	เขาเจ็ดยักษ์	ทับคล้อ	พิจิตร	47 Q	0666989	1800376	เหล็ก	150	64	5 มิ.ย. 53	มีประปาใช้แล้ว	1.1151	0.0897	นายเจริญทรัพย์ ปุ๊กหมื่นไว
232		66080302	47 Q	0670525	1801525	-	-	วัดประชาบำรุง	เขาตะพานนก	02	เขาเจ็ดยักษ์	ทับคล้อ	พิจิตร	47 Q	0670525	1801525	เหล็ก	150	60	7 มิ.ย. 53	น้ำแห้งบ่อ	1.0443	0.0897	นายเจริญทรัพย์ ปุ๊กหมื่นไว
233		66020304	47 Q	0664240	1812611	-	กรมชลประทาน	สำนักงานชลประทาน	หนองพระ	04	หนองพระ	วังทรายพูน	พิจิตร	47 Q	0664240	1812611	เหล็ก	150	60	8 มิ.ย. 53	น้ำแดง	1.0443	0.0897	นายเจริญทรัพย์ ปุ๊กหมื่นไว
234		66041301	47 Q	0648172	1788817	-	ร.พ.ช.	บ้านคลองข่อย	คลองข่อย	01	ไผ่หลวง	ตะพานหิน	พิจิตร	47 Q	0648172	1788817	เหล็ก	150	54	10 มิ.ย. 53	มีประปาใช้แล้ว	-	1.0278	นายเจริญทรัพย์ ปุ๊กหมื่นไว
235		66041301	47 Q	0649066	1788150	-	กรมโยธาธิการ	บ้านนางสงฆ์ กล้ามี	ไผ่หลวง	01	ไผ่หลวง	ตะพานหิน	พิจิตร	47 Q	0649066	1788150	เหล็ก	150	60	11 มิ.ย. 53	เลิกใช้	-	1.1340	นายเจริญทรัพย์ ปุ๊กหมื่นไว
236		66011207	47 Q	0647866	1800804	-	กรมชลประทาน	โรงเรียนวังนุทิตย์	วังนุทิตย์	07	คงป้าค่า	เมือง	พิจิตร	47 Q	0647866	1800804	เหล็ก	150	70	13 มิ.ย. 53	เลิกใช้	-	1.3110	นายเจริญทรัพย์ ปุ๊กหมื่นไว
237		66011207	47 Q	0648270	1800442	-	ร.พ.ช.	บ้านนาเขย ศรีบุศย์	วังนุทิตย์	07	คงป้าค่า	เมือง	พิจิตร	47 Q	0648093	1800474	เหล็ก	100	42	14 มิ.ย. 53	เลิกใช้	-	0.4038	นายเจริญทรัพย์ ปุ๊กหมื่นไว
238		66020304	47 Q	0666481	1812451	-	กรมทรัพยากรธรณี	สำนักงานชลประทาน	หนองพระ	04	หนองพระ	วังทรายพูน	พิจิตร	47 Q	0666481	1812451	เหล็ก	100	60	16 มิ.ย. 53	เลิกใช้	0.4661	0.0799	นายเจริญทรัพย์ ปุ๊กหมื่นไว
239		66080106	47 Q	0668623	1790664	-	กรมทรัพยากรธรณี	บ้านนางสงฆ์ ปะทอง	สายดงยาง	06	ทับคล้อ	ทับคล้อ	พิจิตร	47 Q	0668623	1790664	เหล็ก	150	64	17 มิ.ย. 53	เลิกใช้	1.1151	0.0897	นายเจริญทรัพย์ ปุ๊กหมื่นไว
240		66080106	47 Q	0668017	1790704	-	กรมทรัพยากรธรณี	วัดจันทร์รั้วมี	สายดงยาง	06	ทับคล้อ	ทับคล้อ	พิจิตร	47 Q	0668017	1790704	เหล็ก	150	48	19 มิ.ย. 53	เลิกใช้	0.8319	0.0897	นายเจริญทรัพย์ ปุ๊กหมื่นไว
241		66020201	47 Q	0659139	1817903	-	กรมโยธาธิการ	สถานีอนามัยหนองปลาไหล	หนองปลาไหล	01	หนองปลาไหล	วังทรายพูน	พิจิตร	47 Q	0659139	1817903	เหล็ก	150	42	20 มิ.ย. 53	เลิกใช้	0.7257	0.0897	นายเจริญทรัพย์ ปุ๊กหมื่นไว
242		66090501	47 Q	0666481	1821344	-	กรมโยธาธิการ	โรงเรียนบ้านวังตะไคร้	วังทับไทร	01	ซากเหล็ก	ซากเหล็ก	พิจิตร	47 Q	0666481	1821344	เหล็ก	150	60	22 มิ.ย. 53	เลิกใช้	1.0446	0.0897	นายเจริญทรัพย์ ปุ๊กหมื่นไว
243		66090104	47 Q	0659712	1826988	-	กรมทรัพยากรธรณี	บ้านนาเขยชัช ศรีดง	ถ้ำคะนอง	04	ซากเหล็ก	ซากเหล็ก	พิจิตร	47 Q	0659712	1826988	เหล็ก	150	54	23 มิ.ย. 53	เลิกใช้	0.9381	0.0897	นายเจริญทรัพย์ ปุ๊กหมื่นไว
244		66090104	47 Q	0659801	1820866	-	กรมทรัพยากรธรณี	บ้านนางสงฆ์ ๑๕๕๗	ถ้ำคะนอง	04	ซากเหล็ก	ซากเหล็ก	พิจิตร	47 Q	0659801	1820866	เหล็ก	150	48	25 มิ.ย. 53	เลิกใช้	0.8319	0.0897	นายเจริญทรัพย์ ปุ๊กหมื่นไว
245		66090101	47 Q	0658552	1823391	-	กรมทรัพยากรธรณี	เทศบาลตำบลเหล็ก	ซากเหล็ก	01	ซากเหล็ก	ซากเหล็ก	พิจิตร	47 Q	0658552	1823391	เหล็ก	150	60	26 มิ.ย. 53	เลิกใช้	1.0443	0.0897	นายเจริญทรัพย์ ปุ๊กหมื่นไว
246		66090110	47 Q	0657641	1828057	-	ร.พ.ช.	บ้านนาเขยชัย ออคง	หนองกรด	10	ซากเหล็ก	ซากเหล็ก	พิจิตร	47 Q	0657641	1828057	เหล็ก	100	54	28 มิ.ย. 53	เลิกใช้	0.4187	0.0799	นายเจริญทรัพย์ ปุ๊กหมื่นไว
247		66090110	47 Q	0657976	1827363	-	ร.พ.ช.	บ้านนาเขยชัย ออคง	หนองกรด	10	ซากเหล็ก	ซากเหล็ก	พิจิตร	47 Q	0657976	1827363	เหล็ก	100	54	29 มิ.ย. 53	เลิกใช้	0.4187	0.0799	นายเจริญทรัพย์ ปุ๊กหมื่นไว
248		66090104	47 Q	0659435	1820797	-	กรมทรัพยากรธรณี	วัดถ้ำคะนอง	ถ้ำคะนอง	04	ซากเหล็ก	ซากเหล็ก	พิจิตร	47 Q	0659435	1820797	เหล็ก	100	60	1 ก.ค. 53	เลิกใช้	0.4661	0.0799	นายเจริญทรัพย์ ปุ๊กหมื่นไว
249		66090108	47 Q	0658553	1822918	-	กรมทรัพยากรธรณี	บ้านนาเขย ภูภิรมย์	ซากเหล็ก	08	ซากเหล็ก	ซากเหล็ก	พิจิตร	47 Q	0658649	1822439	เหล็ก	150	60	2 ก.ค. 53	เลิกใช้	1.0443	0.0897	นายเจริญทรัพย์ ปุ๊กหมื่นไว

รายงานผลการอุดกลบบ่อบาดาล ปี 2553

สำนักทรัพยากรน้ำบาดาล เขต 7 จังหวัดกำแพงเพชร

ลำดับที่	รหัสแผน	รหัสหมู่บ้าน	พิกัดหมู่บ้าน			หมายเลขบ่อ	หน่วยงานที่เจาะ	สถานที่ตั้ง/จุดสังเกต	ชื่อบ้าน	หมู่ที่	ตำบล	อำเภอ	จังหวัด	พิกัดบ่อบาดาล			ข้อมูลบ่อบาดาลที่อุด			ว/ค/ป ที่เสร็จ	สาเหตุของ การอุด กลบ	วัสดุที่ใช้อุดกลบ		หัวหน้าหน่วย
			ZONE	UTM E	UTM N									ชนิดบ่อ	ขนาดบ่อ (มม.)	ความลึกบ่อ(ม)	ดินเหนียว (ม ³)	ซีเมนต์ (ถุง)						
250		66090102	47 Q	0654834	1823277	-	กรมทรัพยากรธรณี	บ้านหนองเม็ก หนองเม็ก	เกาะแก้ว	02	สากเหล็ก	สากเหล็ก	พิจิตร	47 Q	0654630	1823488	เหล็ก	150	64	4 ก.ค. 53	เล็กใช้	1.1151	0.0897	นายเจริญพร พิภพมีนบัว
251		66090102	47 Q	0654857	1823021	-	กรมทรัพยากรธรณี	บ้านหนองบัว ศรีท่า	เกาะแก้ว	02	สากเหล็ก	สากเหล็ก	พิจิตร	47 Q	0654721	1823512	เหล็ก	150	42	5 ก.ค. 53	เล็กใช้	0.7257	0.0897	นายเจริญพร พิภพมีนบัว
252		66010906	47 Q	0646224	1818557	-	ร.พ.ช.	บ้านหนองบัว รอดค้อม	คลองคู	06	ท่าหลวง	เมือง	พิจิตร	47 Q	0645879	1818852	เหล็ก	100	68	7 ก.ค. 53	เล็กใช้	-	0.6092	นายเจริญพร พิภพมีนบัว
253		66010906	47 Q	0647194	1818821	-	ร.พ.ช.	บ้านหนองบัว รอดค้อม	คลองคู	06	ท่าหลวง	เมือง	พิจิตร	47 Q	0647194	1818821	เหล็ก	150	66	8 ก.ค. 53	เล็กใช้	-	1.2402	นายเจริญพร พิภพมีนบัว
254		66010903	47 Q	0649627	1817110	-	ร.พ.ช.	บ้านนาเหล็ก มุขง	บึงช้าง	03	ท่าหลวง	เมือง	พิจิตร	47 Q	0649627	1817110	เหล็ก	100	66	10 ก.ค. 53	เล็กใช้	-	0.5934	นายเจริญพร พิภพมีนบัว
255		66010903	47 Q	0649618	1816897	-	กรมโยธาธิการ	บ้านนางมี เวียงค้อม	บึงช้าง	03	ท่าหลวง	เมือง	พิจิตร	47 Q	0649618	1816897	เหล็ก	150	68	11 ก.ค. 53	เล็กใช้	-	1.2756	นายเจริญพร พิภพมีนบัว
256		66080101	47 Q	0669070	1789283	-	กรมทรัพยากรธรณี	วัดทับคล้อ	ทับคล้อ	01	ทับคล้อ	ทับคล้อ	พิจิตร	47 Q	0668723	1789610	เหล็ก	150	48	13 ก.ค. 53	เล็กใช้น้ำน้อย	0.8319	0.0897	นายเจริญพร พิภพมีนบัว
257		66080102	47 Q	0669013	1786648	-	กรมทรัพยากรธรณี	วังศิษย์วัดป่าไร่	ทับคล้อ	02	ทับคล้อ	ทับคล้อ	พิจิตร	47 Q	0668645	1786954	เหล็ก	150	60	14 ก.ค. 53	เล็กใช้น้ำแดง	1.0493	0.0897	นายเจริญพร พิภพมีนบัว
258		6608415	47 Q	0676193	1717110	-	กรมทรัพยากรธรณี	ที่สาธารณะ	หนองค้อม	15	ท้ายทุ่ง	ทับคล้อ	พิจิตร	47 Q	0676170	1779634	เหล็ก	150	48	15 ก.ค. 53	น้ำน้อยแดง	0.8319	0.0897	นายเจริญพร พิภพมีนบัว
259		66080102	47 Q	0668617	1786648	-	กรมทรัพยากรธรณี	วัดป่าไร่	ทับคล้อ	02	ทับคล้อ	ทับคล้อ	พิจิตร	47 Q	0668394	1787258	เหล็ก	125	40	16 ก.ค. 53	น้ำแดงสนิมเหล็ก	0.4797	0.0843	นายเจริญพร พิภพมีนบัว
260		66030608	47 Q	0621517	1803304	PC 68	กรมทรัพยากรธรณี	วัดหนองข่า	หนองข่า	08	เนินสว่าง	โพธิ์ประทับช้าง	พิจิตร	47 Q	0621517	1803304	PVC	150	64	8 มิ.ย. 53	หินปูนมาก	-	1.2048	นายทองปาน อยู่ถัด
261		66030607	47 Q	0624807	1802508	-	กรมโยธาธิการ	โรงเรียนบ้านเนินทอง	เนินพลวง	07	เนินสว่าง	โพธิ์ประทับช้าง	พิจิตร	47 Q	0624807	1802508	เหล็ก	100	90	10 มิ.ย. 53	บ่อชำรุด	0.7031	0.0799	นายทองปาน อยู่ถัด
262		66010609	47 Q	0633276	1821928	DOH10840	กรมอนามัย	วัดคลองโนน	คลองโนน	09	คลองจะเขนทร์	เมือง	พิจิตร	47 Q	0633276	1821958	เหล็ก	150	72	11 มิ.ย. 53	เล็กใช้	-	1.3464	นายทองปาน อยู่ถัด
263		66010301	47 Q	0636179	1825756	ก 633	ร.พ.ช.	บ้านนาอินทนิล เวียงค้อม	ย่านยาว	01	ย่านยาว	เมือง	พิจิตร	47 Q	0636179	1825756	เหล็ก	150	90	13 มิ.ย. 53	เล็กใช้	-	1.6650	นายทองปาน อยู่ถัด
264		66070106	47 Q	0629585	1824256	-	กรมทรัพยากรธรณี	โรงเรียนหนองปลาไหล	รายชะโด	06	สามง่าม	สามง่าม	พิจิตร	47 Q	0629585	1824256	PVC	100	120	14 มิ.ย. 53	เล็กใช้	0.9401	0.0799	นายทองปาน อยู่ถัด
265		66010302	47 Q	0636139	1826038	-	กรมทรัพยากรธรณี	นางสีงอน นันท	ย่านยาว	02	ย่านยาว	เมือง	พิจิตร	47 Q	0636139	1826038	เหล็ก	150	60	16 มิ.ย. 53	เล็กใช้	1.0443	0.0897	นายทองปาน อยู่ถัด
266		66010303	47 Q	0636139	1826038	-	กรมอนามัย	ที่สาธารณะ	ย่านยาว	03	ย่านยาว	เมือง	พิจิตร	47 Q	0636139	1826038	เหล็ก	100	60	17 มิ.ย. 53	เล็กใช้	0.4661	0.5381	นายทองปาน อยู่ถัด
267		66050505	47 Q	0651649	1769314	-	กรมอนามัย	บ้านหนองบัว อินทนิล	วังสำโรง	05	วังสำโรง	บางมูลนาก	พิจิตร	47 Q	0651649	1769314	เหล็ก	100	60	1 มิ.ย. 53	บ่อชำรุด	-	0.5460	นายชำนาญ จันทร์ภควา
268		66050505	47 Q	0651871	1767784	-	กรมทรัพยากรธรณี	วัดบ้านวังชัยพิบูลย์ อ.ม.ค.	วังสำโรง	05	วังสำโรง	บางมูลนาก	พิจิตร	47 Q	0651871	1767784	เหล็ก	125	62	2 มิ.ย. 53	บ่อชำรุด	-	0.8346	นายชำนาญ จันทร์ภควา
269		66011501	47 Q	0650362	1828205	PW 25548	กรมโยธาธิการ	บ้านนาอินทนิล ศรีโสภา	ท่าเสา	01	ป่ามะคาบ	เมือง	พิจิตร	47 Q	0650362	1828205	เหล็ก	150	70	3 มิ.ย. 53	บ่อชำรุด	-	1.3110	นายชำนาญ จันทร์ภควา
270		66011501	47 Q	0650361	1828213	PW 18294	กรมโยธาธิการ	บ้านนาอินทนิล ศรีโสภา	ท่าเสา	01	ป่ามะคาบ	เมือง	พิจิตร	47 Q	0650361	1828213	เหล็ก	150	70	5 มิ.ย. 53	บ่อชำรุด	-	1.3110	นายชำนาญ จันทร์ภควา
271		66011501	47 Q	0650483	1828118	TC 177	กรมทรัพยากรธรณี	-	ท่าเสา	01	ป่ามะคาบ	เมือง	พิจิตร	47 Q	0650483	1828118	เหล็ก	150	60	6 มิ.ย. 53	บ่อชำรุด	1.0443	0.0897	นายชำนาญ จันทร์ภควา
272		66011513	47 Q	0646631	1829105	PW 19562	กรมโยธาธิการ	นาข่าป่า รอดค้อม	คลองอุดม	13	ป่ามะคาบ	เมือง	พิจิตร	47 Q	0646631	1829105	เหล็ก	100	50	8 มิ.ย. 53	บ่อชำรุด	-	0.4670	นายชำนาญ จันทร์ภควา
273		66011513	47 Q	0646965	1828420	DCD 13997	กรมทรัพยากรน้ำบาดาล	บ้านหนองบัว เวียงค้อม	คลองอุดม	13	ป่ามะคาบ	เมือง	พิจิตร	47 Q	0646965	1828420	เหล็ก	150	69	9 มิ.ย. 53	บ่อชำรุด	-	1.2933	นายชำนาญ จันทร์ภควา
274		66011511	47 Q	0649771	1825730	PW 14391	กรมอนามัย	บ้านนางสีงอน อ.พิบูลย์	สระสาลี	11	ป่ามะคาบ	เมือง	พิจิตร	47 Q	0649771	1825730	เหล็ก	100	70	11 มิ.ย. 53	บ่อชำรุด	0.5451	0.0799	นายชำนาญ จันทร์ภควา

รายงานผลการอุทกควบป่อบาดาล ปี 2553

สำนักทรัพยากรน้ำบาดาล เขต 7 จังหวัดกำแพงเพชร

ลำดับที่	รหัสแผน	รหัสหมู่บ้าน	พิกัดหมู่บ้าน			หมายเลขบ่อ	หน่วยงานที่เจาะ	สถานที่ตั้ง/จุดสังเกต	ชื่อบ้าน	หมู่ที่	ตำบล	อำเภอ	จังหวัด	พิกัดบ่อบาดาล			ข้อมูลบ่อบาดาลที่จุด			ว/ค/ป ที่เสร็จ	สาเหตุของ การอุทก กลบ	วัสดุที่ใช้อุทกกลบ		หัวหน้าหน่วย
			ZONE	UTM E	UTM N									ชนิดบ่อ	ขนาดบ่อ (มม.)	ความลึกบ่อ(ม)	ดินเหนียว (ม ³)	ซีเมนต์ (ถุง)						
275		66011512	47 Q	0649978	1825642	PW 9207	กรมโยธาธิการ	บ้านนาข่อย เข็มจีน	สระสาละ	12	ป่ามะคาบ	เมือง	พิจิตร	47 Q	0649978	1825642	เหล็ก	150	48	12 มิ.ย. 53	บ่อชำรุด	0.8319	0.0897	นายชำนาญ จันทร์ภควา
276		66011510	47 Q	0647762	1823628	PW 17016	กรมโยธาธิการ	ทางช้างข้ามเนินมะกอก	ท่ามะไฟ	10	ป่ามะคาบ	เมือง	พิจิตร	47 Q	0647762	1823628	เหล็ก	150	58	14 มิ.ย. 53	บ่อชำรุด	1.0089	0.0897	นายชำนาญ จันทร์ภควา
277		66011505	47 Q	0647314	1821451	TA 18	กรมทรัพยากรธรณี	บ้านนาทราย หล่มสัก	แหลมยาง	05	ป่ามะคาบ	เมือง	พิจิตร	47 Q	0647314	1821451	เหล็ก	125	69	15 มิ.ย. 53	บ่อชำรุด	-	0.9207	นายชำนาญ จันทร์ภควา
278		66011508	47 Q	0649079	1820987	MC 933	กรมทรัพยากรธรณี	บ้านนาทราย หล่มสัก	เนินกะพี้	08	ป่ามะคาบ	เมือง	พิจิตร	47 Q	0649079	1820987	เหล็ก	125	54	17 มิ.ย. 53	บ่อชำรุด	0.6519	0.0843	นายชำนาญ จันทร์ภควา
279		66011509	47 Q	0647898	1823328	DOH10873	กรมอนามัย	บ้านนาข่อย เข็มจีน	ท่ามะไฟ	09	ป่ามะคาบ	เมือง	พิจิตร	47 Q	0647898	1823383	เหล็ก	150	60	18 มิ.ย. 53	บ่อชำรุด	1.0443	0.0897	นายชำนาญ จันทร์ภควา
280		66011502	47 Q			PW 9009	กรมโยธาธิการ	บ้านนาทราย หล่มสัก	หนองเสือ	02	ป่ามะคาบ	เมือง	พิจิตร	47 Q			เหล็ก	150	50	20 มิ.ย. 53	บ่อชำรุด	0.8673	0.0897	นายชำนาญ จันทร์ภควา
281		66011901	47 Q	0655437	1816019	DOH10890	ร.พ.ช.	อนามมีสายคำไห้	สายคำไห้	01	สายคำไห้	เมือง	พิจิตร	47 Q	0655437	1816019	เหล็ก	100	67	21 มิ.ย. 53	บ่อชำรุด	0.5214	0.0799	นายชำนาญ จันทร์ภควา
282		66011903	47 Q	0659458	1816274	PW 8429	กรมอนามัย	โรงเรียนคณฑวอย	คณฑวอย	03	สายคำไห้	เมือง	พิจิตร	47 Q	0659458	1816274	เหล็ก	150	69	23 มิ.ย. 53	บ่อชำรุด	1.2036	0.0897	นายชำนาญ จันทร์ภควา
283		66011903	47 Q	0659988	1815945	TA 42	กรมทรัพยากรธรณี	วัดคณฑวอย	คณฑวอย	03	สายคำไห้	เมือง	พิจิตร	47 Q	0659988	1815945	เหล็ก	150	69	24 มิ.ย. 53	บ่อชำรุด	1.2036	0.0897	นายชำนาญ จันทร์ภควา
284		66050303	47 Q	0649739	1779464	PW 8196	กรมทรัพยากรธรณี	วัดหอไกร	หอไกร	03	หอไกร	บางมูลนาก	พิจิตร	47 Q	0649739	1779464	เหล็ก	125	70	26 มิ.ย. 53	บ่อชำรุด	0.8487	0.0843	นายชำนาญ จันทร์ภควา
285		66061306	47 Q	0639401	1785772	-	กรมทรัพยากรธรณี	บ้านนาทราย หล่มสัก	บ้านใหม่	06	วัดขวาง	โพทะเล	พิจิตร	47 Q	0639401	1785772	PVC	100	70	27 มิ.ย. 53	บ่อชำรุด	0.5451	0.0799	นายชำนาญ จันทร์ภควา
286		6605020	47 Q	0649375	1780592	DCD 13795	ร.พ.ช.	โรงเรียนโพธิ์เตน	โพธิ์เตน		บางไผ่	บางมูลนาก	พิจิตร	47 Q	0649375	1780592	เหล็ก	100	78	29 มิ.ย. 53	บ่อชำรุด	0.6083	0.0799	นายชำนาญ จันทร์ภควา
287		66050408	47 Q	0641591	1768346	DCD 13795	ร.พ.ช.	วัดวังทอง	วังทอง	08	เนินมะกอก	บางมูลนาก	พิจิตร	47 Q	0641591	1768346	เหล็ก	150	80	30 มิ.ย. 53	บ่อชำรุด	1.3983	0.0897	นายชำนาญ จันทร์ภควา
288		66050602	47 Q	0654689	1772555	PC 32	กรมทรัพยากรธรณี	บ้านนาทราย หล่มสัก	หนองเต่า	02	ภูมิจิต	บางมูลนาก	พิจิตร	47 Q	0654689	1772555	PVC	150	60	2 ก.ค. 53	บ่อชำรุด	1.0443	0.0897	นายชำนาญ จันทร์ภควา
289		66050601	47 Q	0651917	1772636	-	กรมทรัพยากรธรณี	วังบางลำพู	บางลำพู	01	ภูมิจิต	บางมูลนาก	พิจิตร	47 Q	0651917	1772636	เหล็ก	150	78	3 ก.ค. 53	บ่อชำรุด	1.3629	0.0897	นายชำนาญ จันทร์ภควา
290		66050601	47 Q	0653215	1772358	MD 791	กรมทรัพยากรธรณี	สหกรณ์บางลำพู	บางลำพู	01	ภูมิจิต	บางมูลนาก	พิจิตร	47 Q	0653215	1772358	เหล็ก	150	78	5 ก.ค. 53	บ่อชำรุด	1.3629	0.0897	นายชำนาญ จันทร์ภควา
291		66050605	47 Q	0655282	1772209	-	กรมโยธาธิการ	โรงเรียนชุมชนคูคต	หนองเต่า	05	ภูมิจิต	บางมูลนาก	พิจิตร	47 Q	0655282	1772209	เหล็ก	100	70	6 ก.ค. 53	บ่อชำรุด	0.5451	0.0799	นายชำนาญ จันทร์ภควา
292		66050502	47 Q	0641821	1767772	-	กรมทรัพยากรธรณี	บ้านนาทราย หล่มสัก	วังสำโรง	02	วังสำโรง	บางมูลนาก	พิจิตร	47 Q	0651821	1767772	เหล็ก	150	78	8 ก.ค. 53	บ่อชำรุด	-	1.4526	นายชำนาญ จันทร์ภควา
293		66110201	47 Q	0682453	1769332	DCD13818	กรมโยธาธิการ	บ้านนาทราย หล่มสัก	เกาะขิงลิง	01	วังจั่ว	คางเจริญ	พิจิตร	47 Q	0682453	1769332	เหล็ก	150	68	9 ก.ค. 53	บ่อชำรุด	1.1859	0.0897	นายชำนาญ จันทร์ภควา
294		66051407	47 Q	0654990	1781761	-	กรมอนามัย	บ้านนาทราย หล่มสัก	สามแยก	07	ลำประดา	บางมูลนาก	พิจิตร	47 Q	0654990	1781761	เหล็ก	150	76	11 ก.ค. 53	บ่อชำรุด	1.3275	0.0897	นายชำนาญ จันทร์ภควา
295		66050803	47 Q	0658060	1772280	-	กรมทรัพยากรธรณี	อนามมีสายคำไห้	ห้วยเขน	03	ห้วยเขน	บางมูลนาก	พิจิตร	47 Q	0658060	1772280	เหล็ก	150	85	12 ก.ค. 53	บ่อชำรุด	1.4686	0.0897	นายชำนาญ จันทร์ภควา
296		66010401	47 Q	0643214	1828064	DCD13988	ร.พ.ช.	บ้านนาทราย หล่มสัก	ท่าพ้อ	01	ท่าพ้อ	เมือง	พิจิตร	47 Q	0643214	1828064	เหล็ก	150	72	14 ก.ค. 53	บ่อชำรุด	1.2567	0.0897	นายชำนาญ จันทร์ภควา
297		66011106	47 Q	0645981	1810479	-	ร.พ.ช.	บ้านสวนแดง	สวนแดง	06	มะมั่ง	เมือง	พิจิตร	47 Q	0645981	1810479	เหล็ก	100	66	15 ก.ค. 53	บ่อชำรุด	0.5135	0.0799	นายชำนาญ จันทร์ภควา
298		660111	47 Q	0646069	1807108	-	กรมโยธาธิการ	สถานีเกษตรหลวงนคร			มะมั่ง	เมือง	พิจิตร	47 Q	0646069	1807108	เหล็ก	150	102	17 ก.ค. 53	บ่อชำรุด	-	1.8774	นายชำนาญ จันทร์ภควา
299		66080206	47 Q	0681384	1795710	-	ร.พ.ช.	วัดหนองจะเปรม	หนองจะเปรม	06	เขาทราช	ทับคล้อ	พิจิตร	47 Q	0681039	1796039	เหล็ก	100	48	26 ก.พ. 53	มีใบปะมาใช้แล้ว	0.3792	0.0720	นายวิฑูรย์ ฤกษ์วัฒนา

รายงานผลการอุดกลบบ่อบาดาล ปี 2553

สำนักทรัพยากรน้ำบาดาล เขต 7 จังหวัดกำแพงเพชร

ลำดับ ที่	รหัส แผน	รหัส หมู่บ้าน	พิกัดหมู่บ้าน			หมายเลขบ่อ	หน่วย งานที่ เจาะ	สถาน ที่ตั้ง/จุด สังเกต	ชื่อบ้าน	หมู่ที่	ตำบล	อำเภอ	จังหวัด	พิกัดบ่อบาดาล			ข้อมูลบ่อบาดาลที่อุด			ว/ค/ป ที่เสร็จ	สาเหตุของ การอุด กลบ	วัสดุที่ใช้อุดกลบ		หัวหน้าหน่วย
			ZONE	UTM E	UTM N									ชนิด บ่อ	ขนาด บ่อ (มม.)	ความ ลึก บ่อ(ม)	ดิน เหนียว (ม ³)	ซีเมนต์ (ถุง)						
300		66080210	47 Q	0674591	1785879	-	กรมทรัพย์ฯ	สถานีอนามัยเขาทราย	เขาทราย	10	เขาทราย	ทับคล้อ	พิจิตร	47 Q	0674286	1786178	เหล็ก	100	50	27 ก.พ. 53	มีประปาใช้แล้ว	0.3950	0.0720	นางเจริญทรัพย์ ปุ๊กหมี่ไว
301		66040804	47 Q	0645748	1784303	-	ร.พ.ช.	วัดคลองคู	คลองคู	04	คลองคู	ตะพานหิน	พิจิตร	47 Q	0645379	1742301	เหล็ก	150	60	1 มี.ค. 53	มีประปาใช้แล้ว	-	1.1340	นางเจริญทรัพย์ ปุ๊กหมี่ไว
302		66040804	47 Q	0645360	1785526	-	เอกชน	บางปะเคือง อุดร	คลองคู	04	คลองคู	ตะพานหิน	พิจิตร	47 Q	0645373	1785515	เหล็ก	150	60	2 มี.ค. 53	มีประปาใช้แล้ว	-	1.1340	นางเจริญทรัพย์ ปุ๊กหมี่ไว
303		66080210	47 Q	0674208	1786496	-	กรมทรัพย์ฯ	ประปาหมู่บ้าน	เขาทราย	10	เขาทราย	ทับคล้อ	พิจิตร	47 Q	0673790	1786546	เหล็ก	150	80	4 มี.ค. 53	น้ำมีการปนเปื้อน	1.4160	0.0720	นางเจริญทรัพย์ ปุ๊กหมี่ไว
304		66080210	47 Q	0675181	1786134	-	ร.พ.ช.	นายโสภา วงศ์ศักดิ์	หลังเขา	10	เขาทราย	ทับคล้อ	พิจิตร	47 Q	0674853	1786425	เหล็ก	150	80	5 มี.ค. 53	มีประปาใช้แล้ว	1.4160	0.0720	นางเจริญทรัพย์ ปุ๊กหมี่ไว
305		66040805	47 Q	0645958	1788123	-	ร.พ.ช.	ที่สาธารณะ	คลองแขก	05	คลองคู	ตะพานหิน	พิจิตร	47 Q	0645958	1788116	PVC	100	50	7 มี.ค. 53	มีประปาใช้แล้ว	-	0.4670	นางเจริญทรัพย์ ปุ๊กหมี่ไว
306		66080210	47 Q	0674208	1786496	-	กรมทรัพย์ฯ	ประปาหมู่บ้าน	เขาทราย	10	เขาทราย	ทับคล้อ	พิจิตร	47 Q	0674450	1788338	PVC	150	60	8 มี.ค. 53	ท่อแตก	1.0620	0.0720	นางเจริญทรัพย์ ปุ๊กหมี่ไว
307		66080204	47 Q	0673712	1784379	-	เอกชน	ร้านอาหารเสด็จศึก	เขาทราย	04	เขาทราย	ทับคล้อ	พิจิตร	47 Q	0673352	1784687	PVC	150	60	10 มี.ค. 53	บ่อน้ำแห้ง	1.0620	0.0720	นางเจริญทรัพย์ ปุ๊กหมี่ไว
308		66040203	47 Q	0651956	1791158	-	กรมทรัพย์ฯ	ที่สาธารณะ	หาดแดงโม	03	จั่วราย	ตะพานหิน	พิจิตร	47 Q	0651965	1791173	เหล็ก	150	70	11 มี.ค. 53	มีประปาใช้แล้ว	-	1.3110	นางเจริญทรัพย์ ปุ๊กหมี่ไว
309		66080209	47 Q	0681384	1795710	-	ร.พ.ช.	นายทวี ทัพิมิ	หนองพญ์	09	เขาทราย	ทับคล้อ	พิจิตร	47 Q	0678042	1795349	เหล็ก	100	50	13 มี.ค. 53	มีประปาใช้แล้ว	0.3950	0.0720	นางเจริญทรัพย์ ปุ๊กหมี่ไว
310		66040804	47 Q	0645748	1784303	-	ร.พ.ช.	บ้านพักของพระบาท	คลองคู	04	คลองคู	ตะพานหิน	พิจิตร	47 Q	0645323	1786516	เหล็ก	150	60	14 มี.ค. 53	บ่อชำรุด-เลิกใช้	-	1.1340	นางเจริญทรัพย์ ปุ๊กหมี่ไว
311		66040306	47 Q	0649705	1791158	-	กรมโยธาธิการ	วัดคลองทองหลวง	คลองทองหลวง	06	ห้วยเกตุ	ตะพานหิน	พิจิตร	47 Q	0649736	1794170	เหล็ก	150	60	16 มี.ค. 53	น้ำแดง-เลิกใช้	-	1.1340	นางเจริญทรัพย์ ปุ๊กหมี่ไว
312		66080201	47 Q	0674208	1786496	-	กรมทรัพย์ฯ	ศาลเจ้าเขาทราย	เขาทราย	01	เขาทราย	ทับคล้อ	พิจิตร	47 Q	0673386	1786699	เหล็ก	100	50	17 มี.ค. 53	มีประปาใช้แล้ว	0.3950	0.0720	นางเจริญทรัพย์ ปุ๊กหมี่ไว
313		66080206	47 Q	0681384	1795710	-	ร.พ.ช.	นางกัญ พันธิพงษ์	หนองสะพาน	06	เขาทราย	ทับคล้อ	พิจิตร	47 Q	0680137	1795853	เหล็ก	100	50	19 มี.ค. 53	บ่อน้ำแห้ง	0.3950	0.0720	นางเจริญทรัพย์ ปุ๊กหมี่ไว
314		66080206	47 Q	0676426	1783277	-	กรมโยธาธิการ	นางบุญมี ฆอรพจน์	เขานกยูง	06	เขาทราย	ทับคล้อ	พิจิตร	47 Q	0676064	1783608	เหล็ก	100	48	20 มี.ค. 53	น้ำแดง-เลิกใช้	0.3792	0.0720	นางเจริญทรัพย์ ปุ๊กหมี่ไว
315		66080209	47 Q	0681284	1795710	-	ร.พ.ช.	นายทวี ทัพิมิ	หนองพญ์	09	เขาทราย	ทับคล้อ	พิจิตร	47 Q	0678033	1795350	เหล็ก	100	48	22 มี.ค. 53	น้ำเป็นสนิม	0.3792	0.0720	นางเจริญทรัพย์ ปุ๊กหมี่ไว
316		66080210	47 Q	0641208	1786496	-	กรมทรัพย์ฯ	วัดพุทธบาทเขาทราย	เขาทราย	10	เขาทราย	ทับคล้อ	พิจิตร	47 Q	0674011	1786836	เหล็ก	125	40	23 มี.ค. 53	บ่อตัน	0.4920	0.0720	นางเจริญทรัพย์ ปุ๊กหมี่ไว
317		66040802	47 Q	0646345	1785965	-	ร.พ.ช.	นางหล่อ แจ่มจิ่ง	คลองคู	02	คลองคู	ตะพานหิน	พิจิตร	47 Q	0646036	1786516	เหล็ก	150	40	25 มี.ค. 53	บ่อตัน	-	0.7800	นางเจริญทรัพย์ ปุ๊กหมี่ไว
318		66040801	47 Q	0645958	1788123	-	ร.พ.ช.	วัดวังไคร้	วังไคร้	01	คลองคู	ตะพานหิน	พิจิตร	47 Q	0646869	1789552	PVC	150	60	26 มี.ค. 53	บ่อน้ำแห้ง	-	1.1340	นางเจริญทรัพย์ ปุ๊กหมี่ไว
319		66010304	47 Q	0635685	1823990	-	กรมทรัพยากรน้ำบาดาล	วัดวังกระดี่ทอง	วังกระดี่ทองเหนือ	04	ย่านยาว	เมือง	พิจิตร	47 Q	0635685	1823990	เหล็ก	150	60	3 เม.ย. 53	มีประปาใช้แล้ว	1.0443	0.0897	นางเจริญทรัพย์ ปุ๊กหมี่ไว
320		66040205	47 Q	0651855	1800087	-	ร.พ.ช.	ที่สาธารณะ	น้ำโจนใต้	05	จั่วราย	ตะพานหิน	พิจิตร	47 Q	0651855	1800087	เหล็ก	100	50	4 เม.ย. 53	มีประปาใช้แล้ว	-	0.4670	นางเจริญทรัพย์ ปุ๊กหมี่ไว
321		66040602	47 Q	0660972	1785063	-	กรมทรัพยากรน้ำบาดาล	วัดทุ่งโพธิ์	ทุ่งโพธิ์	02	ทุ่งโพธิ์	ตะพานหิน	พิจิตร	47 Q	0660972	1785063	เหล็ก	150	70	6 เม.ย. 53	มีประปาใช้แล้ว	-	1.3110	นางเจริญทรัพย์ ปุ๊กหมี่ไว
322		66080416	47 Q	0674375	1777061	-	กรมทรัพยากรน้ำบาดาล	โรงเรียนบ้านเนินม่วง	เนินม่วง	16	ห้วยทุ่ง	ทับคล้อ	พิจิตร	47 Q	0674375	1777061	เหล็ก	150	60	7 เม.ย. 53	มีประปาใช้แล้ว	1.0443	0.0897	นางเจริญทรัพย์ ปุ๊กหมี่ไว
323		66040603	47 Q	0661295	1784588	-	ร.พ.ช.	ที่สาธารณะ	ทุ่งโพธิ์	03	ทุ่งโพธิ์	ตะพานหิน	พิจิตร	47 Q	0661295	1784588	เหล็ก	150	60	9 เม.ย. 53	มีประปาใช้แล้ว	-	1.1340	นางเจริญทรัพย์ ปุ๊กหมี่ไว
324		66040603	47 Q	0660973	1784923	-	ร.พ.ช.	นางสุทิน สงคง	ทุ่งโพธิ์	03	ทุ่งโพธิ์	ตะพานหิน	พิจิตร	47 Q	0660973	1784923	เหล็ก	150	70	10 เม.ย. 53	มีประปาใช้แล้ว	-	1.3110	นางเจริญทรัพย์ ปุ๊กหมี่ไว

รายงานผลการอุทกกลบบ่อบาดาล ปี 2553

สำนักทรัพยากรน้ำบาดาล เขต 7 จังหวัดกำแพงเพชร

ลำดับที่	รหัสแผน	รหัสหมู่บ้าน	พิกัดหมู่บ้าน			หมายเลขบ่อ	หน่วยงานที่เจาะ	สถานที่ตั้ง/จุดสังเกต	ชื่อบ้าน	หมู่ที่	ตำบล	อำเภอ	จังหวัด	พิกัดบ่อบาดาล			ข้อมูลบ่อบาดาลที่อุทก			ว/ค/ป ที่เสร็จ	สาเหตุของ การอุทก กลบ	วัสดุที่ใช้อุทกกลบ		หัวหน้าหน่วย
			ZONE	UTM E	UTM N									ชนิดบ่อ	ขนาดบ่อ (มม.)	ความลึกบ่อ(ม)	ดินเหนียว (ม ³)	ซีเมนต์ (ถุง)						
325		66080409	47 Q	0669821	1778904	-	กรมทรัพยากรน้ำบาดาล	วัดโคกเคือง	โคกเคือง	09	ท้ายทุ่ง	ทับคล้อ	พิจิตร	47 Q	0669821	1778904	เหล็ก	125	40	12 เม.ย. 53	มีประปาใช้แล้ว	0.4797	0.0843	นายเจริญพร พิภพมณี
326		66080412	47 Q	0672879	1777974	-	ร.พ.ช.	วัดคายน้อย	คายน้อย	12	ท้ายทุ่ง	ทับคล้อ	พิจิตร	47 Q	0672879	1777974	เหล็ก	150	80	16 เม.ย. 53	บ่อแห้ง	1.3983	0.0897	นายเจริญพร พิภพมณี
327		66080412	47 Q	0622883	1777480	-	ร.พ.ช.	ที่สาธารณะ	คายน้อย	12	ท้ายทุ่ง	ทับคล้อ	พิจิตร	47 Q	0622883	1777480	เหล็ก	100	50	18 เม.ย. 53	บ่อแห้ง	0.3871	0.0799	นายเจริญพร พิภพมณี
328		66020101	47 Q	0663009	1814942	-	ร.พ.ช.	วัดเขมนงค	วังทรายพูน	01	วังทรายพูน	วังทรายพูน	พิจิตร	47 Q	0663009	1814942	เหล็ก	100	50	19 เม.ย. 53	มีประปาใช้แล้ว	0.3871	0.0799	นายเจริญพร พิภพมณี
329		66020102	47 Q	0664156	1814653	-	กรมโยธาธิการ	วัดวังทรายพูน	วังทรายพูน	02	วังทรายพูน	วังทรายพูน	พิจิตร	47 Q	0664156	1814653	เหล็ก	150	80	21 เม.ย. 53	บ่อแห้ง	1.3983	0.0897	นายเจริญพร พิภพมณี
330		66020302	47 Q	0668129	1805955	-	ร.พ.ช.	วัดวังทรายพูน	หนองพระ	02	หนองพระ	วังทรายพูน	พิจิตร	47 Q	0668129	1805955	เหล็ก	100	48	23 เม.ย. 53	บ่อแห้ง	0.3713	0.0799	นายเจริญพร พิภพมณี
331		66020302	47 Q	0668141	1805973	-	กรมทรัพยากรน้ำบาดาล	วัดวังทรายพูน	หนองพระ	02	หนองพระ	วังทรายพูน	พิจิตร	47 Q	0668141	1805973	เหล็ก	150	60	24 เม.ย. 53	บ่อแห้ง	1.0443	0.0897	นายเจริญพร พิภพมณี
332		66011504	47 Q	0647379	1825057	-	กรมทรัพยากรน้ำบาดาล	หมู่บ้านหนองน้ำ	โพธิ์งาม	04	ป่ามะคาบ	เมือง	พิจิตร	47 Q	0647379	1825057	เหล็ก	150	80	25 เม.ย. 53	มีประปาใช้แล้ว	1.3983	0.0897	นายเจริญพร พิภพมณี
333		66011504	47 Q	0647512	1826447	-	กรมทรัพยากรน้ำบาดาล	นายมี	โพธิ์งาม	04	ป่ามะคาบ	เมือง	พิจิตร	47 Q	0647512	1826447	เหล็ก	150	48	26 เม.ย. 53	เลิกใช้	0.8319	0.0897	นายเจริญพร พิภพมณี
334		66011508	47 Q	0648161	1820138	-	กรมโยธาธิการ	การไฟฟ้านครหลวง	เนินสมอ	08	ป่ามะคาบ	เมือง	พิจิตร	47 Q	0648161	1820138	เหล็ก	150	42	28 เม.ย. 53	มีประปาใช้แล้ว	-	0.8154	นายเจริญพร พิภพมณี
335		66011508	47 Q	0648279	1820183	-	กรมโยธาธิการ	การไฟฟ้านครหลวง	เนินสมอ	08	ป่ามะคาบ	เมือง	พิจิตร	47 Q	0648279	1820183	เหล็ก	150	54	29 เม.ย. 53	เลิกใช้	-	1.0278	นายเจริญพร พิภพมณี
336		66040208	47 Q	0653526	1792528	-	ร.พ.ช.	ที่สาธารณะ	หนองโปก	08	จั่วราย	ตะพานหิน	พิจิตร	47 Q	0653526	1792528	เหล็ก	150	54	1 พ.ค. 53	มีประปาใช้แล้ว	-	1.0278	นายเจริญพร พิภพมณี
337		66080210	47 Q	0640208	1786469	-	กรมโยธาธิการ	วัดพระบาทสมเด็จ	เขาทราย	10	เขาทราย	ทับคล้อ	พิจิตร	47 Q	0640208	1786469	เหล็ก	150	48	2 พ.ค. 53	มีประปาใช้แล้ว	0.8319	0.0897	นายเจริญพร พิภพมณี
338		66080210	47 Q	0674591	1785879	-	-	นางนพรัตน์	เขาทราย	10	เขาทราย	ทับคล้อ	พิจิตร	47 Q	0674591	1785879	เหล็ก	100	60	4 พ.ค. 53	เลิกใช้	0.4661	0.0799	นายเจริญพร พิภพมณี
339		66040203	47 Q	0651956	1791158	-	-	ที่สาธารณะ	หาดแดงโม	03	จั่วราย	ตะพานหิน	พิจิตร	47 Q	0651956	1791158	เหล็ก	100	54	5 พ.ค. 53	เลิกใช้	0.4187	0.0799	นายเจริญพร พิภพมณี
340		66110505	47 Q	0668809	1772476	-	กรมอนามัย	บางเขน	วังบงก์	05	สำนักขุนเขร	คงเจริญ	พิจิตร	47 Q	0668809	1772476	เหล็ก	100	42	3 เม.ย. 53	บ่อชำรุด-เลิกใช้	0.3239	0.0799	นายชำนาญ จันทร์ภควา
341		66110505	47 Q	0668685	1772375	-	ร.พ.ช.	วัดวังบงก์	วังบงก์	05	สำนักขุนเขร	คงเจริญ	พิจิตร	47 Q	0668685	1772375	เหล็ก	100	48	4 เม.ย. 53	บ่อชำรุด-เลิกใช้	0.3713	0.0799	นายชำนาญ จันทร์ภควา
342		66110508	47 Q	0669590	1774317	-	-	นายประสาน หงษ์	ตะกวดไร่	08	สำนักขุนเขร	คงเจริญ	พิจิตร	47 Q	0669590	1774317	เหล็ก	150	66	5 เม.ย. 53	บ่อชำรุด-เลิกใช้	1.1505	0.0897	นายชำนาญ จันทร์ภควา
343		66110506	47 Q	0666805	1775442	-	-	วัดคลองตัน	คลองตัน	06	สำนักขุนเขร	คงเจริญ	พิจิตร	47 Q	0666805	1775442	เหล็ก	100	42	7 เม.ย. 53	บ่อชำรุด-เลิกใช้	0.3239	0.0799	นายชำนาญ จันทร์ภควา
344		66110506	47 Q	0666883	1775418	-	กรมโยธาธิการ	วัดรัตนดิษนอง	คลองตัน	06	สำนักขุนเขร	คงเจริญ	พิจิตร	47 Q	0666883	1775418	เหล็ก	100	48	8 เม.ย. 53	บ่อชำรุด-เลิกใช้	0.3713	0.0799	นายชำนาญ จันทร์ภควา
345		66110510	47 Q	0667256	1774594	-	กรมโยธาธิการ	นายละม	ห้วยแห้ง	10	สำนักขุนเขร	คงเจริญ	พิจิตร	47 Q	0667256	1774594	เหล็ก	150	60	10 เม.ย. 53	บ่อชำรุด-เลิกใช้	1.0443	0.0897	นายชำนาญ จันทร์ภควา
346		66110506	47 Q	0666463	1775834	-	กรมอนามัย	นายพรชัย	คลองตัน	06	สำนักขุนเขร	คงเจริญ	พิจิตร	47 Q	0666463	1775834	เหล็ก	100	66	11 เม.ย. 53	บ่อชำรุด-เลิกใช้	0.5135	0.0799	นายชำนาญ จันทร์ภควา
347		66110509	47 Q	0591344	1882094	-	กรมโยธาธิการ	นายอุดม	โคกแก้ว	09	สำนักขุนเขร	คงเจริญ	พิจิตร	47 Q	0591344	1882094	เหล็ก	100	84	16 เม.ย. 53	บ่อชำรุด-เลิกใช้	0.6557	0.0799	นายชำนาญ จันทร์ภควา
348		66110507	47 Q	0670447	1775191	-	กรมโยธาธิการ	วัดกุฎประจักษ์	กุฎประจักษ์	07	สำนักขุนเขร	คงเจริญ	พิจิตร	47 Q	0670447	1775191	เหล็ก	150	80	17 เม.ย. 53	บ่อชำรุด-เลิกใช้	1.3983	0.0897	นายชำนาญ จันทร์ภควา
349		66060507	47 Q	0638226	1784148	-	กรมโยธาธิการ	วัดถีน้อย	ทุ่งน้อย	07	ทุ่งน้อย	โพทะเล	พิจิตร	47 Q	0638226	1784148	เหล็ก	100	48	20 เม.ย. 53	บ่อชำรุด-เลิกใช้	-	0.4512	นายชำนาญ จันทร์ภควา

รายงานผลการอุทกกลบบ่อบาดาล ปี 2553

สำนักทรัพยากรน้ำบาดาล เขต 7 จังหวัดกำแพงเพชร

ลำดับ ที่	รหัส แผน	รหัส หมู่บ้าน	พิกัดหมู่บ้าน			หมายเลขบ่อ	หน่วย งานที่ เจาะ	สถาน ที่ตั้ง/จุด สังเกต	ชื่อบ้าน	หมู่ที่	ตำบล	อำเภอ	จังหวัด	พิกัดบ่อบาดาล			ข้อมูลบ่อบาดาลที่จุด			ว/ค/ป ที่เสร็จ	สาเหตุของ การอุทก กลบ	วัสดุที่ใช้อุทกกลบ		หัวหน้าหน่วย
			ZONE	UTM E	UTM N									ชนิด บ่อ	ขนาด บ่อ (มม.)	ความ ลึก บ่อ(ม)	ดิน เหนียว (ม ³)	ซีเมนต์ (ถุง)						
350		66061303	47 Q	0639580	1784182	-	ร.พ.ช.	โรงเรียนวัดขวาง	วัดขวาง	03	วัดขวาง	โพทะเล	พิจิตร	47 Q	0639580	1784182	เหล็ก	100	60	21 เม.ย. 53	บ่อชำรุด-เลิกใช้	-	0.5460	นายชำนาญ จันทร์ภควา
351		66061303	47 Q	0639304	1784547	-	กรมทรัพยากรน้ำบาดาล	นายน้อย แม่นเกิด	วัดขวาง	03	วัดขวาง	โพทะเล	พิจิตร	47 Q	0639304	1784547	เหล็ก	150	58	23 เม.ย. 53	บ่อชำรุด-เลิกใช้	-	1.0986	นายชำนาญ จันทร์ภควา
352		66060406	47 Q	0640715	1776882	-	กรมชลประทาน	นายประเทือง ดิษฐ์	ท่าบัว	06	ท่าบัว	โพทะเล	พิจิตร	47 Q	0640715	1776882	เหล็ก	125	50	25 เม.ย. 53	บ่อชำรุด-เลิกใช้	-	0.6870	นายชำนาญ จันทร์ภควา
353		66060406	47 Q	0636230	1768316	-	กรมชลประทาน	นายจำลอง สิมิ	ท่าบัว	06	ท่าบัว	โพทะเล	พิจิตร	47 Q	0636230	1768316	เหล็ก	100	60	26 เม.ย. 53	บ่อชำรุด-เลิกใช้	-	0.5460	นายชำนาญ จันทร์ภควา
354		66060404	47 Q	0640747	1776249	-	กรมชลประทาน	โรงเรียนบ้านท่าบัว	ท่าบัว	04	ท่าบัว	โพทะเล	พิจิตร	47 Q	0640747	1776249	เหล็ก	150	66	27 เม.ย. 53	บ่อชำรุด-เลิกใช้	-	1.2402	นายชำนาญ จันทร์ภควา
355		66080418	47 Q	0670544	1779419	-	กรมอนามัย	นายบุญนา หลีกภัย	โคอิเผือก	18	ท้ายทุ่ง	ทับคล้อ	พิจิตร	47 Q	0670544	1779419	เหล็ก	150	66	29 เม.ย. 53	บ่อชำรุด-เลิกใช้	1.1505	0.0897	นายชำนาญ จันทร์ภควา
356		66080419	47 Q	0667411	1780251	-	กรมทรัพยากรน้ำบาดาล	นายวัง เกียรติคุณันท์	หนองหัวลิง	19	ท้ายทุ่ง	ทับคล้อ	พิจิตร	47 Q	0667411	1780251	เหล็ก	150	82	30 เม.ย. 53	บ่อชำรุด-เลิกใช้	1.4337	0.0897	นายชำนาญ จันทร์ภควา
357		66110410	47 Q	0669353	1766992	-	กรมชลประทาน	ที่สาธารณะ	ห้วยพุก	10	ห้วยพุก	คงเจริญ	พิจิตร	47 Q	0669353	1766992	เหล็ก	100	68	1 พ.ค. 53	บ่อชำรุด-เลิกใช้	0.5293	0.0799	นายชำนาญ จันทร์ภควา
358		66060402	47 Q	0643378	1777995	-	ร.พ.ช.	โรงเรียนวัดหลวง	วัดหลวง	02	ท่าบัว	โพทะเล	พิจิตร	47 Q	0643378	1777995	เหล็ก	150	70	2 พ.ค. 53	บ่อชำรุด-เลิกใช้	-	1.3110	นายชำนาญ จันทร์ภควา
359		66080406	47 Q	0663620	1780736	-	กรมอนามัย	อบต.ท้ายทุ่ง	เขาคิน	06	ท้ายทุ่ง	ทับคล้อ	พิจิตร	47 Q	0663620	1780736	เหล็ก	150	80	4 พ.ค. 53	บ่อชำรุด-เลิกใช้	1.3983	0.0897	นายชำนาญ จันทร์ภควา
360		65011107	47 Q	0636900	1867647	-	กรมชลประทาน	โรงเรียนวัดบ้านโคก	สระไคร้	07	หัวรอ	เมือง	พิจิตร	47 Q	0636900	1867647	เหล็ก	150	64.5	3 เม.ย. 53	บ่อชำรุด	1.1240	0.0897	นายเฉลิม สำนักกลาง
361		65040801	47 Q	0602387	1849599	-	ร.พ.ช.	โรงเรียนวัดบุญสมุญ	ทุ่งอ้ายไห้	01	นิคมพัฒนา	บางระกำ	พิจิตร	47 Q	0602387	1849599	เหล็ก	150	59	4 เม.ย. 53	บ่อชำรุด	-	1.1163	นายเฉลิม สำนักกลาง
362		65040808	47 Q	0599384	1849163	-	ร.พ.ช.	นาท่าหลวง	ทุ่งใหญ่	08	นิคมพัฒนา	บางระกำ	พิจิตร	47 Q	0599491	1849447	เหล็ก	100	65.5	6 เม.ย. 53	บ่อชำรุด	-	0.5895	นายเฉลิม สำนักกลาง
363		65040808	47 Q	0599384	1849163	-	กรมอนามัย	นางพาน อิมพรพิศ	ทุ่งใหญ่	08	นิคมพัฒนา	บางระกำ	พิจิตร	47 Q	0599384	1849163	เหล็ก	150	71.5	7 เม.ย. 53	บ่อชำรุด	-	1.3376	นายเฉลิม สำนักกลาง
364		65040910	47 Q	0620784	1841516	-	กรมชลประทาน	โรงเรียนวัดดอนอภัย	ดอนอภัย	10	บ่อทอง	บางระกำ	พิจิตร	47 Q	0620784	1841516	เหล็ก	150	59	9 เม.ย. 53	บ่อชำรุด	-	1.1163	นายเฉลิม สำนักกลาง
365		65050402	47 Q	0633306	1828906	-	กรมทรัพยากรน้ำบาดาล	วัดบ้านสวนคณาภิรักษ์	สนามคณาภิรักษ์	02	สนามคณาภิรักษ์	บางกระทุ่ม	พิจิตร	47 Q	0633306	1828906	เหล็ก	150	71	10 เม.ย. 53	บ่อชำรุด	-	1.3287	นายเฉลิม สำนักกลาง
366		65050607	47 Q	0643651	1832495	-	กรมทรัพยากรน้ำบาดาล	ประมงชัยภูมิ	ท่ามะขาม	07	ไผ่ล้อม	บางกระทุ่ม	พิจิตร	47 Q	0643651	1832495	เหล็ก	150	89	12 เม.ย. 53	บ่อชำรุด	-	1.6473	นายเฉลิม สำนักกลาง
367		65050611	47 Q	0641631	1834029	-	กรมอนามัย	บ้านท่าหลวง	ยางโทน	11	ไผ่ล้อม	บางกระทุ่ม	พิจิตร	47 Q	0641631	1834029	เหล็ก	150	59.5	16 เม.ย. 53	บ่อชำรุด	-	1.1252	นายเฉลิม สำนักกลาง
368		65050401	47 Q	0633766	1828679	-	กรมทรัพยากรน้ำบาดาล	วัดบ้านสวนคณาภิรักษ์	สนามคณาภิรักษ์	01	สนามคณาภิรักษ์	บางกระทุ่ม	พิจิตร	47 Q	0633766	1828679	เหล็ก	150	65	18 เม.ย. 53	บ่อชำรุด	-	1.2225	นายเฉลิม สำนักกลาง
369		65080906	47 Q	0652963	1845901	-	กรมทรัพยากรน้ำบาดาล	นางกาน ชุนโก	นาโพธิ์ทะเล	06	หนองพระ	วังทอง	พิจิตร	47 Q	0652963	1845901	เหล็ก	150	71.5	19 เม.ย. 53	บ่อชำรุด	1.2479	0.0897	นายเฉลิม สำนักกลาง
370		65081103	47 Q	0652781	1852467	-	กรมทรัพยากรน้ำบาดาล	วัดบ้านสวนคณาภิรักษ์	กอกไม้แดง	03	ดินทอง	วังทอง	พิจิตร	47 Q	0652781	1852467	เหล็ก	150	71.5	21 เม.ย. 53	บ่อชำรุด	1.2479	0.0897	นายเฉลิม สำนักกลาง
371		65081102	47 Q	0653920	1858041	-	กรมทรัพยากรน้ำบาดาล	นายบุญธรรม นามัน	ชำเตย	02	ดินทอง	วังทอง	พิจิตร	47 Q	0653920	1858041	เหล็ก	150	76.5	22 เม.ย. 53	บ่อชำรุด	1.3364	0.0897	นายเฉลิม สำนักกลาง
372		65010810	47 Q	0654408	1871490	-	ร.พ.ช.	นายทิส จันทร์	น้ำเต้า	10	ดอนทอง	เมือง	พิจิตร	47 Q	0654376	1871305	เหล็ก	150	59	24 เม.ย. 53	บ่อชำรุด	1.0266	0.0897	นายเฉลิม สำนักกลาง
373		65010810	47 Q	0654408	1871490	-	กรมทรัพยากรน้ำบาดาล	โรงเรียนบ้านน้ำเต้า	น้ำเต้า	10	ดอนทอง	เมือง	พิจิตร	47 Q	0654408	1871490	เหล็ก	150	59	25 เม.ย. 53	บ่อชำรุด	1.0266	0.0897	นายเฉลิม สำนักกลาง
374		65070404	47 Q	0647368	1880350	-	ร.พ.ช.	วัดบ้านน้ำเต้า	น้ำเต้า	04	บ้านยาง	วัดโบสถ์	พิจิตร	47 Q	0647368	1880350	เหล็ก	150	71	27 เม.ย. 53	บ่อชำรุด	1.2390	0.0897	นายเฉลิม สำนักกลาง

รายงานผลการอุทกกลบบ่อบาดาล ปี 2553

สำนักทรัพยากรน้ำบาดาล เขต 7 จังหวัดกำแพงเพชร

ลำดับ ที่	รหัส แผน	รหัส หมู่บ้าน	พิกัดหมู่บ้าน			หมายเลขบ่อ	หน่วย งานที่ เจาะ	สถาน ที่ตั้ง/จุด สังเกต	ชื่อบ้าน	หมู่ที่	ตำบล	อำเภอ	จังหวัด	พิกัดบ่อบาดาล			ข้อมูลบ่อบาดาลที่จุด			ว/ค/ป ที่เสร็จ	สาเหตุของ การอุทก กลบ	วัสดุที่ใช้อุทกกลบ		หัวหน้าหน่วย
			ZONE	UTM E	UTM N									ชนิด บ่อ	ขนาด บ่อ (มม.)	ความ ลึก บ่อ(ม)	ดิน เหนียว (ม ³)	ซีเมนต์ (ถุง)						
375		65060505	47 Q	0630801	1879775	-	กรมโยธาธิการ	นายภูมิต คำสมภพ	โปร่งแค	05	หอกลอง	พรหมพิราม	พิจนุ โลก	47 Q	0630801	1879775	เหล็ก	150	76	28 เม.ย. 53	บ่อชำรุด	1.3275	0.0897	นายเฉลิม สำนักกลาง
376		65070303	47 Q	0638278	1877785	-	ร.พ.ช.	วัดป่าขรรณสังฆราช	ท้อแท้	03	ท้อแท้	วัดโบสถ์	พิจนุ โลก	47 Q	0638278	1877785	เหล็ก	150	70	30 เม.ย. 53	บ่อชำรุด	1.2213	0.0897	นายเฉลิม สำนักกลาง
377		65011307	47 Q	0625795	1865348	-	กรมโยธาธิการ	นางอุบล จันทร์แก้ว	มาบหมูเหนือ	07	บ้านกร่าง	เมือง	พิจนุ โลก	47 Q	0625795	1865348	เหล็ก	150	88	1 พ.ค. 53	บ่อชำรุด	1.5399	0.0897	นายเฉลิม สำนักกลาง
378		65011309	47 Q	0625033	1862619	-	กรมโยธาธิการ	วัดแหลมโพธิ์	แหลมโพธิ์	09	บ้านกร่าง	เมือง	พิจนุ โลก	47 Q	0625033	1862619	เหล็ก	150	115	3 พ.ค. 53	บ่อชำรุด	2.0178	0.0897	นายเฉลิม สำนักกลาง
379		65080504	47 Q	0644052	1854133	-	ร.พ.ช.	นายสุชีพ ศรีโพนี่	คลองเป็ด	04	วังพิศกุล	วังทอง	พิจนุ โลก	47 Q	0644052	1854133	เหล็ก	100	70	4 พ.ค. 53	มีระบบประปาแล้ว	0.5451	0.0799	นายเฉลิม สำนักกลาง
380		65080507	47 Q	0648741	1853408	-	ร.พ.ช.	วัดคงพลวงราม	คงพลวง	07	วังพิศกุล	วังทอง	พิจนุ โลก	47 Q	0648741	1853408	เหล็ก	150	71	6 พ.ค. 53	บ่อชำรุด	1.239	0.0897	นายเฉลิม สำนักกลาง
381		65070110	47 Q	0639543	1885278	-	กรมทรัพยากรธรณี	วัดสันติ์นาคหลวง	คลองช้าง	10	วัดโบสถ์	วัดโบสถ์	พิจนุ โลก	47 Q	0639543	1885278	เหล็ก	125	60	3 เม.ย. 53	บ่อชำรุด	0.7257	0.0843	นายประสิทธิ์ บุญจันทร์
382		65070105	47 Q	0640173	1884966	-	ร.พ.ช.	วัดคลองช้าง	คลองช้าง	05	วัดโบสถ์	วัดโบสถ์	พิจนุ โลก	47 Q	0640173	1884966	เหล็ก	150	54	4 เม.ย. 53	บ่อชำรุด	0.9381	0.0897	นายประสิทธิ์ บุญจันทร์
383		65070105	47 Q	0640149	1884976	-	กรมทรัพยากรธรณี	วัดคลองช้าง	คลองช้าง	05	วัดโบสถ์	วัดโบสถ์	พิจนุ โลก	47 Q	0640149	1884976	เหล็ก	125	58	6 เม.ย. 53	น้ำเป็นสนิม	0.7011	0.0843	นายประสิทธิ์ บุญจันทร์
384		65070105	47 Q	0640141	1884952	-	กรมโยธาธิการ	ประปาหมู่บ้าน	คลองช้าง	05	วัดโบสถ์	วัดโบสถ์	พิจนุ โลก	47 Q	0640141	1884952	เหล็ก	100	60	7 เม.ย. 53	บ่อชำรุด	0.4661	0.0799	นายประสิทธิ์ บุญจันทร์
385		65070509	47 Q	0640929	1895550	-	กรมทรัพยากรธรณี	นายพร พรหมมา	หนองไผ่	09	หินลาด	วัดโบสถ์	พิจนุ โลก	47 Q	0640929	1895550	เหล็ก	125	84	9 เม.ย. 53	บ่อชำรุด	1.0209	0.0843	นายประสิทธิ์ บุญจันทร์
386		65070509	47 Q	0641083	1895351	-	กรมโยธาธิการ	นายพรหม อยู่ประสิทธิ์	หนองไผ่	09	หินลาด	วัดโบสถ์	พิจนุ โลก	47 Q	0641083	1895351	เหล็ก	150	78	10 เม.ย. 53	บ่อชำรุด	1.3629	0.0897	นายประสิทธิ์ บุญจันทร์
387		65070501	47 Q	0640584	1903340	-	กรมโยธาธิการ	นายพนม พานทอง	ท่าหนอง	01	หินลาด	วัดโบสถ์	พิจนุ โลก	47 Q	0640584	1903340	เหล็ก	150	60	12 เม.ย. 53	บ่อชำรุด	1.0443	0.0897	นายประสิทธิ์ บุญจันทร์
388		65070502	47 Q	0640618	1897903	-	กรมโยธาธิการ	นายอ้อม สุขขัง	หินลาด	02	หินลาด	วัดโบสถ์	พิจนุ โลก	47 Q	0640618	1897903	เหล็ก	100	80	16 เม.ย. 53	บ่อชำรุด	0.6241	0.0799	นายประสิทธิ์ บุญจันทร์
389		65070506	47 Q	0644286	1895351	-	กรมอนามัย	วัดใหม่ท่าจระเข้	น้อยเหนือ	06	หินลาด	วัดโบสถ์	พิจนุ โลก	47 Q	0644286	1895351	เหล็ก	100	78	18 เม.ย. 53	น้ำเป็นสนิม	0.6083	0.0799	นายประสิทธิ์ บุญจันทร์
390		65070504	47 Q	0645263	1895965	-	กรมอนามัย	ที่สาธารณะ	น้อยนอก	04	หินลาด	วัดโบสถ์	พิจนุ โลก	47 Q	0645263	1895965	เหล็ก	100	84	19 เม.ย. 53	น้ำเค็ม	0.6557	0.0799	นายประสิทธิ์ บุญจันทร์
391		65070503	47 Q	0644920	1895020	-	กรมอนามัย	สถานีอนามัยกอนด	หินลาด	03	หินลาด	วัดโบสถ์	พิจนุ โลก	47 Q	0644920	1895020	เหล็ก	100	42	21 เม.ย. 53	บ่อชำรุด	0.3239	0.0799	นายประสิทธิ์ บุญจันทร์
392		65070505	47 Q	0644192	1892716	-	กรมอนามัย	นายพร จินเพชร	หินลาด	05	หินลาด	วัดโบสถ์	พิจนุ โลก	47 Q	0644192	1892716	เหล็ก	100	42	22 เม.ย. 53	น้ำเป็นสนิม	0.3239	0.0799	นายประสิทธิ์ บุญจันทร์
393		65081102	47 Q	0654550	1857552	-	กรมทรัพยากรธรณี	นางสุข สีเสื่อ	ชำเตย	02	ดินทอง	วังทอง	พิจนุ โลก	47 Q	0654550	1857552	เหล็ก	100	36	24 เม.ย. 53	บ่อชำรุด	0.2765	0.0799	นายประสิทธิ์ บุญจันทร์
394		65050803	47 Q	0651404	1831110	-	กรมโยธาธิการ	วัดเนินกุ่ม	เนินกุ่ม	03	เทศบาลตำบลเนินกุ่ม	บางกระทุ่ม	พิจนุ โลก	47 Q	0651404	1831110	เหล็ก	150	108	25 เม.ย. 53	น้ำเป็นสนิม	-	1.9836	นายประสิทธิ์ บุญจันทร์
395		65050712	47 Q	0644196	1835441	-	กรมโยธาธิการ	ประปาหมู่บ้าน	สามเรือน	12	นครป่าหมาก	บางกระทุ่ม	พิจนุ โลก	47 Q	0644196	1835441	เหล็ก	150	114	27 เม.ย. 53	น้ำเป็นสนิม	-	2.0898	นายประสิทธิ์ บุญจันทร์
396		65050708	47 Q	0646226	1836152	-	กรมโยธาธิการ	วัดกรุงศรีเจริญ	โกรงเกรง	08	นครป่าหมาก	บางกระทุ่ม	พิจนุ โลก	47 Q	0646226	1836152	เหล็ก	150	102	28 เม.ย. 53	บ่อชำรุด	-	1.8774	นายประสิทธิ์ บุญจันทร์
397		65050708	47 Q	0646268	1837743	-	กรมโยธาธิการ	นายสืบ ปิงสาหวง	โกรงเกรง	08	นครป่าหมาก	บางกระทุ่ม	พิจนุ โลก	47 Q	0646268	1837743	เหล็ก	150	108	30 เม.ย. 53	บ่อชำรุด	-	1.9836	นายประสิทธิ์ บุญจันทร์
398		65050708	47 Q	0646367	1837780	-	ร.พ.ช.	นายวิวัฒน์ นารีประ	โกรงเกรง	08	นครป่าหมาก	บางกระทุ่ม	พิจนุ โลก	47 Q	0646367	1837780	เหล็ก	150	120	1 พ.ค. 53	บ่อชำรุด	-	2.1960	นายประสิทธิ์ บุญจันทร์
399		65050709	47 Q	0650337	1838410	-	กรมโยธาธิการ	นายพนมพร ศรีบุญชู	แหลมพระธาตุ	09	นครป่าหมาก	บางกระทุ่ม	พิจนุ โลก	47 Q	0650337	1838410	เหล็ก	150	104	3 พ.ค. 53	บ่อชำรุด	-	1.9128	นายประสิทธิ์ บุญจันทร์

รายงานผลการอุดกลบบ่อบาดาล ปี 2553

สำนักทรัพยากรน้ำบาดาล เขต 7 จังหวัดกำแพงเพชร

ลำดับ ที่	รหัส แผน	รหัส หมู่บ้าน	พิกัดหมู่บ้าน			หมายเลขบ่อ	หน่วย งานที่ เจาะ	สถาน ที่ตั้ง/จุด สังเกต	ชื่อบ้าน	หมู่ที่	ตำบล	อำเภอ	จังหวัด	พิกัดบ่อบาดาล			ข้อมูลบ่อบาดาลที่อุด			ว/ค/ป ที่เสร็จ	สาเหตุของ การอุด กลบ	วัสดุที่ใช้อุดกลบ		หัวหน้าหน่วย
			ZONE	UTM E	UTM N									ชนิด บ่อ	ขนาด บ่อ (มม.)	ความ ลึก บ่อ(ม)	ดิน เหนียว (ม ³)	ซีเมนต์ (ถุง)						
400		65050709	47 Q	0650251	1838404	-	ร.พ.ช.	บางทรายใหญ่	แหลมพระธาตุ	09	นครป่าหมาก	บางกระทุ่ม	พิจนุ โลก	47 Q	0650251	1838404	เหล็ก	150	100	4 พ.ค. 53	บ่อชำรุด	-	1,8420	นายประสิทธิ์ บุญจันทร์
401		65010903	47 Q	0641119	1870206	-	ร.พ.ช.	วัดบึงกระดาน	บึงกระดาน	03	บ้านป่า	เมือง	พิจนุ โลก	47 Q	0641119	1870206	เหล็ก	150	89	26 ก.พ. 53	บ่อชำรุดทรายเข้าบ่อ	1.5753	0.0720	นายเฉลิม สำนักกลาง
402		65010903	47 Q	0641119	1870206	-	กรมโยธาธิการ	วัดบึงกระดาน	บึงกระดาน	03	บ้านป่า	เมือง	พิจนุ โลก	47 Q	0641173	1870229	เหล็ก	150	77	27 ก.พ. 53	บ่อชำรุดทรายเข้าบ่อ	1.3629	0.0720	นายเฉลิม สำนักกลาง
403		65010905	47 Q	0643130	1870128	-	ร.พ.ช.	หนองหิน	แซ่	05	บ้านป่า	เมือง	พิจนุ โลก	47 Q	0643130	1870128	เหล็ก	150	71	1 มี.ค. 53	บ่อชำรุด	1.2567	0.0720	นายเฉลิม สำนักกลาง
404		65010806	47 Q	0644494	1865918	-	กรมโยธาธิการ	หน้าโรงเรียนตะกั่ว	สะอึก	06	คอนทอง	เมือง	พิจนุ โลก	47 Q	0644494	1865918	เหล็ก	150	63	2 มี.ค. 53	มีระบบบ่อบาดาลแล้ว	1.1151	0.0720	นายเฉลิม สำนักกลาง
405		65010807	47 Q	0646484	1865670	-	กรมโยธาธิการ	ประปาหมู่บ้าน	เต็งสำนัก	07	คอนทอง	เมือง	พิจนุ โลก	47 Q	0646484	1865670	เหล็ก	100	65	4 มี.ค. 53	บ่อชำรุด	0.5135	0.0720	นายเฉลิม สำนักกลาง
406		65010807	47 Q	0646484	1865670	-	ร.พ.ช.	นางเขื่อน บุญตา	เต็งสำนัก	07	คอนทอง	เมือง	พิจนุ โลก	47 Q	0646379	1865501	เหล็ก	150	64	5 มี.ค. 53	มีระบบบ่อบาดาลแล้ว	1.1328	0.0720	นายเฉลิม สำนักกลาง
407		65010702	47 Q	0686858	1864464	-	กรมโยธาธิการ	ป่าช้าบ้านกลางบ้านขาว	ลาดบัวขาว	02	สมอแข	เมือง	พิจนุ โลก	47 Q	0686858	1864464	เหล็ก	150	87	7 มี.ค. 53	บ่อชำรุด	1.5399	0.0720	นายเฉลิม สำนักกลาง
408		65070302	47 Q	0637981	1878370	-	กรมโยธาธิการ	หนองหิน	ท่าช้าง	02	ท้อแท้	วัดโบสถ์	พิจนุ โลก	47 Q	0637981	1878370	เหล็ก	150	88	8 มี.ค. 53	บ่อชำรุด-เลิกใช้	1.5576	0.0720	นายเฉลิม สำนักกลาง
409		65070302	47 Q	0637981	1878370	-	กรมโยธาธิการ	หนองหิน	ท่าช้าง	02	ท้อแท้	วัดโบสถ์	พิจนุ โลก	47 Q	0637976	1878358	เหล็ก	150	71	10 มี.ค. 53	บ่อชำรุด-เลิกใช้	1.2567	0.0720	นายเฉลิม สำนักกลาง
410		65070302	47 Q	0637981	1878370	-	กรมอนามัย	หนองหิน	ท่าช้าง	02	ท้อแท้	วัดโบสถ์	พิจนุ โลก	47 Q	0637965	1878369	เหล็ก	150	63	11 มี.ค. 53	บ่อชำรุด-เลิกใช้	1.1151	0.0720	นายเฉลิม สำนักกลาง
411		65010708	47 Q	0642177	1861339	-	กรมโยธาธิการ	โรงเรียนวัดบึงกระดาน	กรมธรรม์	08	สมอแข	เมือง	พิจนุ โลก	47 Q	0642177	1861339	เหล็ก	100	70	13 มี.ค. 53	บ่อชำรุด-เลิกใช้	0.5530	0.0720	นายเฉลิม สำนักกลาง
412		65060307	47 Q	0624904	1893714	-	ร.พ.ช.	โรงเรียนวัดท่าซื่อ	ยางประดา	05	วังฆ้อง	พรหมพิราม	พิจนุ โลก	47 Q	0624904	1893714	เหล็ก	150	64	14 มี.ค. 53	บ่อชำรุด-เลิกใช้	-	1.2048	นายเฉลิม สำนักกลาง
413		65060307	47 Q	0622683	1894094	-	กรมโยธาธิการ	นายตะขอย มีวิธีการ	เดาศ่าน	07	วังฆ้อง	พรหมพิราม	พิจนุ โลก	47 Q	0622683	1894094	เหล็ก	150	65	16 มี.ค. 53	บ่อชำรุด-เลิกใช้	-	1.2225	นายเฉลิม สำนักกลาง
414		65060311	47 Q	0618826	1894387	-	กรมอนามัย	นายประเสริฐ หักขันธ์	ข่านขาว	11	วังฆ้อง	พรหมพิราม	พิจนุ โลก	47 Q	0618826	1894387	เหล็ก	150	53	17 มี.ค. 53	บ่อชำรุด-เลิกใช้	-	1.0101	นายเฉลิม สำนักกลาง
415		65061209	47 Q	0624673	1900795	-	ร.พ.ช.	โรงเรียนวัดหนองหิน	เขาปรี้ง	09	ดงประคำ	พรหมพิราม	พิจนุ โลก	47 Q	0624673	1900795	เหล็ก	150	58	19 มี.ค. 53	บ่อชำรุด-เลิกใช้	-	1.0986	นายเฉลิม สำนักกลาง
416		65061208	47 Q	0626003	1931587	-	กรมอนามัย	นายเนม เพชรทอง	แหลมทอง	08	ดงประคำ	พรหมพิราม	พิจนุ โลก	47 Q	0625698	1901543	เหล็ก	150	59	20 มี.ค. 53	บ่อชำรุด-มีประปาใช้แล้ว	-	1.1163	นายเฉลิม สำนักกลาง
417		65061208	47 Q	0626003	1901587	-	ร.พ.ช.	นายอนันต์ สุภาภรณ์	แหลมทอง	08	ดงประคำ	พรหมพิราม	พิจนุ โลก	47 Q	0626003	1901587	เหล็ก	150	58	22 มี.ค. 53	บ่อชำรุด-เลิกใช้	-	1.0986	นายเฉลิม สำนักกลาง
418		65061206	47 Q	0629411	1896987	-	กรมโยธาธิการ	โรงเรียนวัดหนองหิน	ทุ่งตาเปลี้ย	06	ดงประคำ	พรหมพิราม	พิจนุ โลก	47 Q	0629411	1896987	เหล็ก	150	64	23 มี.ค. 53	บ่อชำรุด-เลิกใช้	-	1.2048	นายเฉลิม สำนักกลาง
419		65061210	47 Q	0630242	1895651	-	กรมโยธาธิการ	นายประวิทย์ จำปาขาว	คลองซ้ายกบ	10	ดงประคำ	พรหมพิราม	พิจนุ โลก	47 Q	0630242	1895651	เหล็ก	100	65	25 มี.ค. 53	บ่อชำรุด-เลิกใช้	-	0.5855	นายเฉลิม สำนักกลาง
420		65060103	47 Q	0625150	1881306	-	กรมโยธาธิการ	โรงเรียนวัดหนองหิน	สะพานหิน	03	พรหมพิราม	พรหมพิราม	พิจนุ โลก	47 Q	0625150	1881306	เหล็ก	150	59	26 มี.ค. 53	บ่อชำรุด-เลิกใช้	-	1.1163	นายเฉลิม สำนักกลาง
421		65080510	47 Q	644157	1853438	-	กรมโยธาธิการ	นายสุวิกรม เข็มทอง	ดงจันทร์	10	วังพิกุล	วังทอง	พิจนุ โลก	47 Q	644157	1853438	เหล็ก	150	59	1 มี.ย. 53	บ่อชำรุด	1.0266	0.0897	นายเฉลิม สำนักกลาง
422		65080509	47 Q	642676	1855915	-	กรมโยธาธิการ	นางน้อย อ่อนอ่อน	ดงไผ่	09	วังพิกุล	วังทอง	พิจนุ โลก	47 Q	642676	1855915	เหล็ก	100	70	2 มี.ย. 53	บ่อชำรุด	0.5451	0.0799	นายเฉลิม สำนักกลาง
423		65010705	47 Q	641722	1853813	-	กรมโยธาธิการ	ที่ประปาหมู่บ้าน	บ้านก่อ	05	สมอแข	เมือง	พิจนุ โลก	47 Q	641722	1853813	เหล็ก	150	65	4 มี.ย. 53	บ่อชำรุด	1.1328	0.0897	นายเฉลิม สำนักกลาง
424		65080114	47 Q	651184	1860071	-	กรมโยธาธิการ	ศาลากลางหมู่บ้าน	ศาลโปรง	14	วังทอง	วังทอง	พิจนุ โลก	47 Q	0651184	1860071	เหล็ก	150	58	5 มี.ย. 53	บ่อชำรุด	1.0089	0.0897	นายเฉลิม สำนักกลาง

รายงานผลการอุดกลบบ่อบาดาล ปี 2553

สำนักทรัพยากรน้ำบาดาล เขต 7 จังหวัดกำแพงเพชร

ลำดับ ที่	รหัส แผน	รหัส หมู่บ้าน	พิกัดหมู่บ้าน			หมายเลขบ่อ	หน่วย งานที่ เจาะ	สถาน ที่ตั้ง/จุด สังเกต	ชื่อบ้าน	หมู่ที่	ตำบล	อำเภอ	จังหวัด	พิกัดบ่อบาดาล			ข้อมูลบ่อบาดาลที่อุด			ว/ด/ป ที่เสร็จ	สาเหตุของ การอุด กลบ	วัสดุที่ใช้อุดกลบ		หัวหน้าหน่วย
			ZONE	UTM E	UTM N									ชนิด บ่อ	ขนาด บ่อ (มม.)	ความ ลึก บ่อ(ม)	ดิน เหนียว (ม ³)	ซีเมนต์ (ถุง)						
425		65080115	47 Q	645819	1861732	-	กรมโยธาธิการ	โรงเรียนศรีรัตนพิทยาคม	ราษฎร์ประชาอุทิศ	15	วังทอง	วังทอง	พิจนุ โลก	47 Q	0645819	1861732	เหล็ก	150	53	7 มิ.ย. 53	บ่อชำรุด	0.9204	0.0897	นายเฉลิม สำนักกลาง
426		65060804	47 Q	0615251	1886924	-	ร.พ.ช.	บ้านนาขยมิ เจริญสุข	วังสะตือ	04	วังวน	พรหมพิราม	พิจนุ โลก	47 Q	0615251	1886924	เหล็ก	150	65	9 มิ.ย. 53	บ่อชำรุด	-	1.2225	นายเฉลิม สำนักกลาง
427		65060804	47 Q	0615251	1886924	-	ร.พ.ช.	บ้านนาขยมิ เจริญสุข	วังสะตือ	04	วังวน	พรหมพิราม	พิจนุ โลก	47 Q	0615371	1886703	เหล็ก	150	64	10 มิ.ย. 53	บ่อชำรุด	-	1.2048	นายเฉลิม สำนักกลาง
428		65060804	47 Q	0614848	1886877	-	กรมอนามัย	บ้านนาขยมิ เจริญสุข	วังสะตือ	04	วังวน	พรหมพิราม	พิจนุ โลก	47 Q	0614848	1886877	เหล็ก	150	53	12 มิ.ย. 53	บ่อชำรุด	-	1.0101	นายเฉลิม สำนักกลาง
429		65060610	47 Q	0611062	1889469	-	กรมทรัพยากรธรณี	วัดบึงขรรหมโรง	บึงขรรหมโรง	10	ศรีภิรมย์	พรหมพิราม	พิจนุ โลก	47 Q	0611062	1889469	เหล็ก	150	71	13 มิ.ย. 53	บ่อชำรุด	1.2390	0.0897	นายเฉลิม สำนักกลาง
430		65060805	47 Q	0612610	1884710	-	ร.พ.ช.	บ้านนาขยมิ เจริญสุข	ดงมะกูด	05	วังวน	พรหมพิราม	พิจนุ โลก	47 Q	0612610	1884710	เหล็ก	150	53	15 มิ.ย. 53	บ่อชำรุด	-	1.0101	นายเฉลิม สำนักกลาง
431		65060806	47 Q	0612407	1883302	-	กรมทรัพยากรธรณี	โรงเรียนคลองน้ำเย็น	คลองท่าเนียบ	06	วังวน	พรหมพิราม	พิจนุ โลก	47 Q	0612407	1883302	เหล็ก	150	65	16 มิ.ย. 53	บ่อชำรุด	-	1.2225	นายเฉลิม สำนักกลาง
432		65080505	47 Q	0612404	1884902	-	กรมโยธาธิการ	บ้านนาขยมิ เจริญสุข	ดงมะกูด	05	วังวน	พรหมพิราม	พิจนุ โลก	47 Q	0612404	1884902	เหล็ก	150	71	18 มิ.ย. 53	บ่อชำรุด	1.2390	0.0897	นายเฉลิม สำนักกลาง
433		65070404	47 Q	0647140	1880081	-	กรมโยธาธิการ	ศูนย์กักตุนน้ำกรม	น้ำกม	04	บ้านยาง	วัดโบสถ์	พิจนุ โลก	47 Q	0647140	1880081	เหล็ก	150	59	19 มิ.ย. 53	บ่อชำรุด	1.0266	0.0897	นายเฉลิม สำนักกลาง
434		65070405	47 Q	0646006	1880026	-	กรมทรัพยากรธรณี	บ้านนาขยมิ เจริญสุข	พรหมมาศ	05	บ้านยาง	วัดโบสถ์	พิจนุ โลก	47 Q	0646006	1880026	เหล็ก	150	63	21 มิ.ย. 53	บ่อชำรุด	1.0974	0.0897	นายเฉลิม สำนักกลาง
435		65070308	47 Q	0635499	1876544	-	กรมโยธาธิการ	บ้านนาขยมิ เจริญสุข	ท่ากระดุน	08	ท้อแท้	วัดโบสถ์	พิจนุ โลก	47 Q	0635499	1876544	เหล็ก	150	65	22 มิ.ย. 53	บ่อชำรุด	1.1328	0.0897	นายเฉลิม สำนักกลาง
436		65060506	47 Q	0633289	1875856	-	กรมโยธาธิการ	บ้านนาขยมิ เจริญสุข	หอกกลอง	06	หอกกลอง	พรหมพิราม	พิจนุ โลก	47 Q	0633289	1875856	เหล็ก	150	59	24 มิ.ย. 53	บ่อชำรุด	1.0266	0.0897	นายเฉลิม สำนักกลาง
437		65070305	47 Q	0637156	1877149	-	กรมอนามัย	ประปาหมู่บ้าน	ท้อแท้	05	ท้อแท้	วัดโบสถ์	พิจนุ โลก	47 Q	0637156	1877149	เหล็ก	150	65	25 มิ.ย. 53	บ่อชำรุด	1.1328	0.0897	นายเฉลิม สำนักกลาง
438		65060103	47 Q	0625061	1881460	-	กรมโยธาธิการ	บ้านนาขยมิ เจริญสุข	สะพานหิน	03	สะพานหิน	พรหมพิราม	พิจนุ โลก	47 Q	0625061	1881460	เหล็ก	150	64	27 มิ.ย. 53	บ่อชำรุด	-	1.2048	นายเฉลิม สำนักกลาง
439		65060801	47 Q	0614659	1887316	-	กรมอนามัย	บ้านนาขยมิ เจริญสุข	วังวน	01	วังวน	พรหมพิราม	พิจนุ โลก	47 Q	0614659	1887316	เหล็ก	150	65	28 มิ.ย. 53	บ่อชำรุด	-	1.2225	นายเฉลิม สำนักกลาง
440		65060210	47 Q	0618032	1871401	-	กรมโยธาธิการ	บ้านนาขยมิ เจริญสุข	วังขี้เหล็ก	10	ท่าช้าง	พรหมพิราม	พิจนุ โลก	47 Q	0618032	1871401	เหล็ก	150	71	30 มิ.ย. 53	บ่อชำรุด	1.2390	0.0897	นายเฉลิม สำนักกลาง
441		65060209	47 Q	0618762	1873538	DCD 14337	ร.พ.ช.	บ้านนาขยมิ เจริญสุข	คลองเมฆ	09	ท่าช้าง	พรหมพิราม	พิจนุ โลก	47 Q	0618762	1873538	เหล็ก	150	60	1 ก.ค. 53	บ่อชำรุด	1.0443	0.0897	นายเฉลิม สำนักกลาง
442		65080111	47 Q	0650085	1861968	-	เอกชน	วัดพระธาตุบ่อบาดาล	โรงบ่ม	11	วังทอง	วังทอง	พิจนุ โลก	47 Q	0650085	1861968	เหล็ก	150	71	2 ก.ค. 53	บ่อชำรุด	1.2390	0.0897	นายเฉลิม สำนักกลาง
443		65040501	47 Q	0609925	1845238	PW 19791	กรมโยธาธิการ	วัดบึงกอก	บึงกอก	01	บึงกอก	บางระกำ	พิจนุ โลก	47 Q	0609925	1845238	เหล็ก	150	72	3 ก.ค. 53	บ่อชำรุด	-	1.3464	นายเฉลิม สำนักกลาง
444		6540607	47 Q	0608046	1840404	DCD 14316	ร.พ.ช.	วัดบึงจังกา	บึงจังกา	07	หนองกุลา	บางระกำ	พิจนุ โลก	47 Q	0608046	1840404	เหล็ก	150	59	5 ก.ค. 53	บ่อชำรุด	-	1.1163	นายเฉลิม สำนักกลาง
445		65040607	47 Q	0608046	1840404	DC 277	กรมทรัพยากรธรณี	บ้านนาขยมิ เจริญสุข	บึงจังกา	07	หนองกุลา	บางระกำ	พิจนุ โลก	47 Q	0607779	1840708	เหล็ก	150	66	6 ก.ค. 53	บ่อชำรุด	1.1505	0.0897	นายเฉลิม สำนักกลาง
446		65040509	47 Q	0613385	1838198	DOH 11155	กรมโยธาธิการ	วัดหนองบึงท่าหมื่น	หนองบัวสี่บาท	09	พันเสา	บางระกำ	พิจนุ โลก	47 Q	0613385	1838198	เหล็ก	150	72	8 ก.ค. 53	บ่อชำรุด	1.2567	0.0897	นายเฉลิม สำนักกลาง
447		65040307	47 Q	0614662	1835640	-	กรมโยธาธิการ	วัดศรีชัยขรรหมโรง	ศรีชัยขรรหมโรง	07	พันเสา	บางระกำ	พิจนุ โลก	47 Q	0614662	1835640	เหล็ก	150	72	9 ก.ค. 53	บ่อชำรุด	1.2567	0.0897	นายเฉลิม สำนักกลาง
448		65041010	47 Q	0616999	1856553	-	กรมอนามัย	บ้านนาขยมิ เจริญสุข	แท่นนางงาม	10	ท่านางงาม	บางระกำ	พิจนุ โลก	47 Q	0616999	1856553	เหล็ก	150	79	11 ก.ค. 53	บ่อชำรุด	1.3806	0.0897	นายเฉลิม สำนักกลาง
449		65040907	47 Q	0623497	1895330	-	ร.พ.ช.	บ้านนาขยมิ เจริญสุข	หนองหัวยาง	07	ท่าทอง	บางระกำ	พิจนุ โลก	47 Q	0623497	1895330	เหล็ก	150	60	12 ก.ค. 53	บ่อชำรุด	1.0443	0.0897	นายเฉลิม สำนักกลาง

รายงานผลการอุทกควบป่อบาดาล ปี 2553

สำนักทรัพยากรน้ำบาดาล เขต 7 จังหวัดกำแพงเพชร

ลำดับ ที่	รหัส แผน	รหัส หมู่บ้าน	พิกัดหมู่บ้าน			หมายเลขบ่	หน่วย งานที่ เจาะ	สถาน ที่ตั้ง/จุด สังเกต	ชื่อบ้าน	หมู่ที่	ตำบล	อำเภอ	จังหวัด	พิกัดบ่อบาดาล			ข้อมูลบ่อบาดาลที่จุด			ว/ค/ป ที่เสร็จ	สาเหตุของ การอุท กควบ	วัสดุที่ใช้อุทกควบ		หัวหน้าหน่วย
			ZONE	UTM E	UTM N									ชนิด บ่	ขนาด บ่ (มม.)	ความ ลึก บ่(ม)	ดิน เหนียว (ม ³)	ซีเมนต์ (ถุง)						
450		65011007	47 Q	0636361	1868869	DCD14438	ร.พ.ช.	บ้านบ่อประสิทธิ์ นคร	สระโคก	07	หัวรอ	เมือง	พิจนุ โลก	47 Q	0636361	1868869	เหล็ก	150	65	14 ก.ค. 53	บ่อบำรุง	1.1328	0.0897	นายเฉลิม สำนักกลาง
451		65040703	47 Q	0615678	1864213	-	กรมโยธาธิการ	บ้านบ่อประสิทธิ์ บุษราคัม	วังแร่	03	ชุมแสงสงคราม	บางระกำ	พิจนุ โลก	47 Q	0615678	1864213	เหล็ก	150	59	16 ก.ค. 53	บ่อบำรุง	-	1.1163	นายเฉลิม สำนักกลาง
452		65040703	47 Q	0615678	1864213	-	กรมโยธาธิการ	บ้านบ่อประสิทธิ์ บุษราคัม	วังแร่	03	ชุมแสงสงคราม	บางระกำ	พิจนุ โลก	47 Q	0615678	1864213	เหล็ก	150	59	17 ก.ค. 53	บ่อบำรุง	-	1.1163	นายเฉลิม สำนักกลาง
453		65081109	47 Q	0652467	1852552	-	กรมโยธาธิการ	วัดกกไม้แดง	ดินทอง	03	ดินทอง	วังทอง	พิจนุ โลก	47 Q	0652467	1852552	เหล็ก	150	59	18 ก.ค. 53	บ่อบำรุง	-	1.1163	นายเฉลิม สำนักกลาง
454		65070601	47 Q	0648021	1901933	-	กรมโยธาธิการ	ที่สาธารณะ	คันช้าง	01	คันช้าง	วัดโบสถ์	พิจนุ โลก	47 Q	0648021	1901933	เหล็ก	150	60	1 มิ.ย. 53	บ่อบำรุง	1.0443	0.0897	นายประสิทธิ์ บุษราคัม
455		65070604	47 Q	0655321	1899898	-	ร.พ.ช.	บ้านบ่อประสิทธิ์ ดินแดง	น้ำโจน	04	คันช้าง	วัดโบสถ์	พิจนุ โลก	47 Q	0655321	1899898	เหล็ก	150	54	2 มิ.ย. 53	บ่อบำรุง	0.9381	0.0897	นายประสิทธิ์ บุษราคัม
456		65070604	47 Q	0655921	1900031	-	กรมโยธาธิการ	วัดน้ำโจน	น้ำโจน	04	คันช้าง	วัดโบสถ์	พิจนุ โลก	47 Q	0655921	1900031	เหล็ก	100	42	4 มิ.ย. 53	บ่อบำรุง	0.3239	0.0799	นายประสิทธิ์ บุษราคัม
457		65070604	47 Q	0655140	1899873	-	กรมโยธาธิการ	วังจันทน์บ้านน้ำโจน	น้ำโจน	04	คันช้าง	วัดโบสถ์	พิจนุ โลก	47 Q	0655140	1899873	เหล็ก	100	48	5 มิ.ย. 53	บ่อบำรุง	0.3713	0.0799	นายประสิทธิ์ บุษราคัม
458		65070604	47 Q	0655282	1899811	-	ร.พ.ช.	วังจันทน์บ้านน้ำโจน	น้ำโจน	04	คันช้าง	วัดโบสถ์	พิจนุ โลก	47 Q	0655282	1899811	เหล็ก	150	52	7 มิ.ย. 53	บ่อบำรุง	0.9027	0.0897	นายประสิทธิ์ บุษราคัม
459		65070604	47 Q	0655597	1899963	-	กรมโยธาธิการ	นายสิงห์ ปึกนิม	น้ำโจน	04	คันช้าง	วัดโบสถ์	พิจนุ โลก	47 Q	0655597	1899963	เหล็ก	125	54	8 มิ.ย. 53	น้ำเป็นสนิม	0.6519	0.0843	นายประสิทธิ์ บุษราคัม
460		65021009	47 Q	0689126	1894085	-	กรมโยธาธิการ	วังจันทน์บ้านพร้าว	บ้านพร้าว	09	บ้านพร้าว	นครไทย	พิจนุ โลก	47 Q	0689126	1894085	เหล็ก	150	42	10 มิ.ย. 53	บ่อบำรุง	0.7257	0.0897	นายประสิทธิ์ บุษราคัม
461		65021007	47 Q	0683392	1895661	-	กรมโยธาธิการ	บ้านบ่อประสิทธิ์ ดินแดง	คลองหัวทราย	07	บ้านพร้าว	นครไทย	พิจนุ โลก	47 Q	0683392	1895661	เหล็ก	150	42	11 มิ.ย. 53	บ่อบำรุง	0.7257	0.0897	นายประสิทธิ์ บุษราคัม
462		65021001	47 Q	0697464	1892800	-	กรมโยธาธิการ	วังจันทน์บ้านพร้าว	หนองกระดาด	01	บ้านพร้าว	นครไทย	พิจนุ โลก	47 Q	0697464	1892800	เหล็ก	150	48	13 มิ.ย. 53	น้ำเป็นสนิม	0.8319	0.0897	นายประสิทธิ์ บุษราคัม
463		65021002	47 Q	0691532	1893299	-	กรมโยธาธิการ	บ้านบ่อประสิทธิ์ ดินแดง	นายาว	02	บ้านพร้าว	นครไทย	พิจนุ โลก	47 Q	0691532	1893299	เหล็ก	150	42	14 มิ.ย. 53	น้ำเป็นสนิม	0.7257	0.0897	นายประสิทธิ์ บุษราคัม
464		65020403	47 Q	0698929	1893355	-	กรมโยธาธิการ	บ้านบ่อประสิทธิ์ ดินแดง	สวนยาง	03	เนินเพิ่ม	นครไทย	พิจนุ โลก	47 Q	0698929	1893355	เหล็ก	100	48	16 มิ.ย. 53	บ่อบำรุง	0.3713	0.0799	นายประสิทธิ์ บุษราคัม
465		65020409	47 Q	0700222	1893468	-	กรมอนามัย	บ้านบ่อประสิทธิ์ ดินแดง	หัวเมือง	09	เนินเพิ่ม	นครไทย	พิจนุ โลก	47 Q	0700222	1893468	เหล็ก	150	48	17 มิ.ย. 53	น้ำเป็นสนิม	0.8319	0.0897	นายประสิทธิ์ บุษราคัม
466		65020409	47 Q	0700327	1893423	-	กรมโยธาธิการ	บ้านบ่อประสิทธิ์ ดินแดง	หัวเมือง	09	เนินเพิ่ม	นครไทย	พิจนุ โลก	47 Q	0700327	1893423	เหล็ก	150	48	19 มิ.ย. 53	น้ำเป็นสนิม	0.8319	0.0897	นายประสิทธิ์ บุษราคัม
467		65020209	47 Q	0693790	1889177	-	กรมโยธาธิการ	สถานีรถไฟบ้านพร้าว	โนนคาโพน	09	หนองกะห่าว	นครไทย	พิจนุ โลก	47 Q	0693790	1889177	เหล็ก	150	42	20 มิ.ย. 53	น้ำเป็นสนิม	0.7257	0.0897	นายประสิทธิ์ บุษราคัม
468		65020210	47 Q	0692168	1887865	-	กรมโยธาธิการ	วัดหนองกะห่าว	หนองกะห่าว	10	หนองกะห่าว	นครไทย	พิจนุ โลก	47 Q	0692168	1887865	เหล็ก	150	54	22 มิ.ย. 53	น้ำเป็นสนิม	0.9381	0.0897	นายประสิทธิ์ บุษราคัม
469		65020218	47 Q	0692168	1887868	-	กรมโยธาธิการ	วังจันทน์บ้านพร้าว	นาโพธิ์นางาน	18	หนองกะห่าว	นครไทย	พิจนุ โลก	47 Q	0692168	1887868	เหล็ก	100	46	23 มิ.ย. 53	บ่อบำรุง	0.3555	0.0799	นายประสิทธิ์ บุษราคัม
470		65020201	47 Q	0696214	1884879	-	ร.พ.ช.	บ้านบ่อประสิทธิ์ ดินแดง	นาโพธิ์นางาน	01	หนองกะห่าว	นครไทย	พิจนุ โลก	47 Q	0696214	1884879	เหล็ก	150	42	25 มิ.ย. 53	บ่อบำรุง	0.7257	0.0897	นายประสิทธิ์ บุษราคัม
471		65080404	47 Q	0666829	1876461	-	กรมโยธาธิการ	วัดเนินสว่าง	เนินสว่าง	04	บ้านกลาง	วังทอง	พิจนุ โลก	47 Q	0666829	1876461	เหล็ก	150	112	26 มิ.ย. 53	บ่อบำรุง	-	2.0544	นายประสิทธิ์ บุษราคัม
472		65080404	47 Q	0666628	1876686	-	กรมโยธาธิการ	บ้านบ่อประสิทธิ์ ดินแดง	เนินสว่าง	05	บ้านกลาง	วังทอง	พิจนุ โลก	47 Q	0666628	1876686	เหล็ก	125	108	28 มิ.ย. 53	บ่อบำรุง	-	1.4004	นายประสิทธิ์ บุษราคัม
473		65081001	47 Q	0656935	1863295	-	กรมโยธาธิการ	วัดชัยนาม	ชัยนาม	01	ชัยนาม	วังทอง	พิจนุ โลก	47 Q	0656935	1863295	เหล็ก	150	42	29 มิ.ย. 53	บ่อบำรุง	0.7257	0.0897	นายประสิทธิ์ บุษราคัม
474		65081001	47 Q	0656809	1863824	-	กรมโยธาธิการ	บ้านบ่อประสิทธิ์ ดินแดง	ชัยนาม	01	ชัยนาม	วังทอง	พิจนุ โลก	47 Q	0656809	1863824	เหล็ก	100	46	1 ก.ค. 53	บ่อบำรุง	0.3555	0.0799	นายประสิทธิ์ บุษราคัม

รายงานผลการอุดกลบบ่อบาดาล ปี 2553

สำนักทรัพยากรน้ำบาดาล เขต 7 จังหวัดกำแพงเพชร

ลำดับ ที่	รหัส แผน	รหัส หมู่บ้าน	พิกัดหมู่บ้าน			หมายเลขบ่อ	หน่วย งานที่ เจาะ	สถาน ที่ตั้ง/จุด สังเกต	ชื่อบ้าน	หมู่ที่	ตำบล	อำเภอ	จังหวัด	พิกัดบ่อบาดาล			ข้อมูลบ่อบาดาลที่อุด			ว/ค/ป ที่เสร็จ	สาเหตุของ การอุด กลบ	วัสดุที่ใช้อุดกลบ		หัวหน้าหน่วย
			ZONE	UTM E	UTM N									ชนิด บ่อ	ขนาด บ่อ (มม.)	ความ ลึก บ่อ(ม)	ดิน เหนียว (ม ³)	ซีเมนต์ (ถุง)						
475		65081009	47 Q	0656487	1861743	-	ร.พ.ช.	บ้านบึงอ้ายวัน คณะราษฎร์	คลองนาเมียง	09	ชัยนาม	วังทอง	พิจนุ โลก	47 Q	0656487	1861743	เหล็ก	150	42	2 ก.ค. 53	บ่อชำรุด	0.7257	0.0897	นายประสิทธิ์ บุญจันทร์
476		65081002	47 Q	0655551	1861449	-	กรมทรัพยากรธรณี	โรงเรียนราษฎร์อุปถัมภ์	วังบอน	02	ชัยนาม	วังทอง	พิจนุ โลก	47 Q	0655551	1861449	เหล็ก	100	48	4 ก.ค. 53	บ่อชำรุด	0.3717	0.0799	นายประสิทธิ์ บุญจันทร์
477		65040103	47 Q	0624729	1846759	-	ร.พ.ช.	โรงเรียนวัดวังเข็ด	วังเข็ด	03	บางระกำ	บางระกำ	พิจนุ โลก	47 Q	0624729	1846759	เหล็ก	150	102	5 ก.ค. 53	บ่อชำรุด	-	1.8774	นายประสิทธิ์ บุญจันทร์
478		65040906	47 Q	0622502	1836766	-	กรมทรัพยากรธรณี	บ้านบึงอ้ายวัน สายเหล็ก	หนองนา	06	บ่อทอง	บางระกำ	พิจนุ โลก	47 Q	0622502	1836766	เหล็ก	125	114	7 ก.ค. 53	บ่อชำรุด	-	1.4742	นายประสิทธิ์ บุญจันทร์
479		65040706	47 Q	0611516	1856730	-	กรมโยธาธิการ	บ้านบึงอ้ายวัน ไร่พระ	หัวงกระได	06	ชุมแสงสงคราม	บางระกำ	พิจนุ โลก	47 Q	0611516	1856730	เหล็ก	100	120	8 ก.ค. 53	บ่อชำรุด	-	1.0200	นายประสิทธิ์ บุญจันทร์
480		65041004	47 Q	0623624	1857429	-	กรมโยธาธิการ	ประปาหมู่บ้าน	โปร่งหน่อข้าว	04	ท่านางงาม	บางระกำ	พิจนุ โลก	47 Q	0623624	1857429	เหล็ก	150	120	10 ก.ค. 53	บ่อชำรุด	-	2.1960	นายประสิทธิ์ บุญจันทร์
481		65060205	47 Q	0628406	1879071	-	กรมโยธาธิการ	ประปาหมู่บ้าน	คลองตะเคว้นออก	05	ท่าช้าง	พรหมพิราม	พิจนุ โลก	47 Q	0628406	1879071	เหล็ก	100	134	11 ก.ค. 53	บ่อชำรุด	-	1.1306	นายประสิทธิ์ บุญจันทร์
482		65040111	47 Q	0611983	1851866	-	กรมโยธาธิการ	ประปาหมู่บ้าน	บึงกีด	11	บางระกำ	บางระกำ	พิจนุ โลก	47 Q	0611983	1851866	เหล็ก	150	114	13 ก.ค. 53	บ่อชำรุด	-	2.0898	นายประสิทธิ์ บุญจันทร์
483		65040507	47 Q	0603310	1843566	-	กรมโยธาธิการ	ประปาหมู่บ้าน	เสวยซุง	07	บึงกอก	บางระกำ	พิจนุ โลก	47 Q	0603310	1843566	เหล็ก	150	120	14 ก.ค. 53	บ่อชำรุด	-	2.1960	นายประสิทธิ์ บุญจันทร์
484		65040808	47 Q	0600363	1848830	-	ร.พ.ช.	บ้านบึงอ้ายวัน คณะราษฎร์	ทุ่งใหญ่	08	นิคมพัฒนา	บางระกำ	พิจนุ โลก	47 Q	0600363	1848830	เหล็ก	100	126	16 ก.ค. 53	บ่อชำรุด	-	1.0674	นายประสิทธิ์ บุญจันทร์
485		65040808	47 Q	0599712	1849152	-	กรมโยธาธิการ	บ้านนาทอง แจ่มใส	ทุ่งใหญ่	08	นิคมพัฒนา	บางระกำ	พิจนุ โลก	47 Q	0599712	1849152	เหล็ก	150	45	17 ก.ค. 53	บ่อชำรุด	-	0.8685	นายประสิทธิ์ บุญจันทร์
486		65040202	47 Q	0612620	1843820	PW 6533	กรมโยธาธิการ	วัดคอกขาม	คอกขาม	02	ปลักแรด	บางระกำ	พิจนุ โลก	47 Q	0612620	1843820	เหล็ก	100	42	19 มิ.ย. 53	ปริมาณน้ำน้อย	-	0.4038	นายทองปาน อยู่ถัด
487		65040202	47 Q	0612570	1843861	-	-	วัดคอกขาม	คอกขาม	02	ปลักแรด	บางระกำ	พิจนุ โลก	47 Q	0612570	1843861	เหล็ก	150	66	20 มิ.ย. 53	เลิกใช้, มีประปา	-	1.2402	นายทองปาน อยู่ถัด
488		65040301	47 Q	0614129	1840261	-	-	ประปาหมู่บ้าน	หัวข้าว	01	พันเสา	บางระกำ	พิจนุ โลก	47 Q	0614129	1840261	PVC	150	60	22 มิ.ย. 53	เลิกใช้, มีประปา	-	1.1340	นายทองปาน อยู่ถัด
489		65040301	47 Q	0613373	1839561	-	-	โรงเรียนวัดโพธิ์งาม	บ้านโพธิ์งาม(หัวข้าว)	01	พันเสา	บางระกำ	พิจนุ โลก	47 Q	0613373	1839561	เหล็ก	100	72	23 มิ.ย. 53	ท่อกรูบ่อชำรุด	-	0.6408	นายทองปาน อยู่ถัด
490		65040405	47 Q	0625038	1839490	-	-	โรงเรียนคอกขามสุราษฎร์	วัดกลาง	05	วังอึก	บางระกำ	พิจนุ โลก	47 Q	0625038	1839490	เหล็ก	100	102	24 มิ.ย. 53	บ่อชำรุด	-	0.8778	นายทองปาน อยู่ถัด
491		65011802	47 Q	0634218	1852604	-	-	บ้านนาไผ่ สีสังข์	หนองคมน้อย	02	บึงพระ	เมือง	พิจนุ โลก	47 Q	0634218	1852604	PVC	150	60	26 มิ.ย. 53	เลิกใช้	1.0043	0.0897	นายทองปาน อยู่ถัด
492		65012004	47 Q	0633889	1845083	-	-	โรงเรียนโพธิ์งาม	จั่วงาม	04	จั่วงาม	เมือง	พิจนุ โลก	47 Q	0633889	1845083	เหล็ก	10	72	27 มิ.ย. 53	บ่อชำรุด	0.5609	0.0799	นายทองปาน อยู่ถัด
493		65011405	47 Q	0631979	1861831	-	-	สถานีพิพิธภัณฑสถานแห่งชาติ	คลอง	05	บ้านคลอง	เมือง	พิจนุ โลก	47 Q	0631979	1861831	เหล็ก	150	102	29 มิ.ย. 53	บ่อชำรุด	1.7877	0.0897	นายทองปาน อยู่ถัด
494		65011002	47 Q	0635628	1866616	DCD 14400	ร.พ.ช.	บ้านบึงอ้ายวัน รอดสุข	ตุ้ม	02	ปากโทก	เมือง	พิจนุ โลก	47 Q	0635628	1866616	เหล็ก	150	90	30 มิ.ย. 53	บ่อชำรุด	1.5753	0.0897	นายทองปาน อยู่ถัด
495		65011603	47 Q	0631990	1872011	-	กรมทรัพยากรธรณี	บ้านบึงอ้ายวัน ดินขาว	วังแร่	03	มะขามสูง	เมือง	พิจนุ โลก	47 Q	0631990	1872011	เหล็ก	125	78	2 ก.ค. 53	น้ำน้อย	0.9471	0.0843	นายทองปาน อยู่ถัด
496		65010808	47 Q	0648560	1870069	-	ร.พ.ช.	วัดหนองกล้วย	หนองกล้วย	08	คอนทอง	เมือง	พิจนุ โลก	47 Q	0648560	1870069	เหล็ก	150	54	3 ก.ค. 53	บ่อชำรุด	0.9381	0.0897	นายทองปาน อยู่ถัด
497		65010809	47 Q	0650775	1869742	-	-	วัดร้องขี้ข้าว	ร้องขี้ข้าว	09	คอนทอง	เมือง	พิจนุ โลก	47 Q	0650775	1869742	เหล็ก	150	66	5 ก.ค. 53	บ่อชำรุด	1.1505	0.0897	นายทองปาน อยู่ถัด
498		65081109	47 Q	0652600	1852361	DCD 14458	ร.พ.ช.	วัดกอกไม้แดง	กอกไม้แดง	09	คอนทอง	เมือง	พิจนุ โลก	47 Q	0652600	1852361	เหล็ก	150	90	6 ก.ค. 53	บ่อชำรุด	1.5753	0.0897	นายทองปาน อยู่ถัด
499		65081106	47 Q	0652607	1854315	-	ร.พ.ช.	บ้านบึงอ้ายวัน อสนา	ดินทอง	06	ดินทอง	วังทอง	พิจนุ โลก	47 Q	0652607	1854315	เหล็ก	150	72	8 ก.ค. 53	เลิกใช้น้ำเป็นสนิม	1.2567	0.0897	นายทองปาน อยู่ถัด

รายงานผลการอุดกลบบ่อบาดาล ปี 2553

สำนักทรัพยากรน้ำบาดาล เขต 7 จังหวัดกำแพงเพชร

ลำดับที่	รหัสแผน	รหัสหมู่บ้าน	พิกัดหมู่บ้าน			หมายเลขบ่อ	หน่วยงานที่เจาะ	สถานที่ตั้ง/จุดสังเกต	ชื่อบ้าน	หมู่ที่	ตำบล	อำเภอ	จังหวัด	พิกัดบ่อบาดาล			ข้อมูลบ่อบาดาลที่อุด			ว/ด/ป ที่เสร็จ	สาเหตุของ การอุด กลบ	วัสดุที่ใช้อุดกลบ		หัวหน้าหน่วย
			ZONE	UTM E	UTM N									ชนิดบ่อ	ขนาดบ่อ (มม.)	ความลึกบ่อ(ม)	ดินเหนียว (ม ³)	ซีเมนต์ (ถุง)						
500		65080311	47 Q	0646007	1850781	DOH 11291	กรมอนามัย	บ้านหนองดีรา บุดอง	แหลมคัก	11	แม่ระกา	วังทอง	พิจนุ โลก	47 Q	0646007	1850781	เหล็ก	100	66	9 ก.ค. 53	น้ำแดงเป็นสนิม	0.5135	0.0799	นายทองปาน อยู่ถัด
501		65080312	47 Q	0646355	1850643	DCD 14526	ร.พ.ช.	วัดสระทองสามัคคี	บ้านคาง	12	แม่ระกา	วังทอง	พิจนุ โลก	47 Q	0646355	1850643	เหล็ก	150	69	11 ก.ค. 53	ทรายเข้าบ่อ	1.2036	0.0897	นายทองปาน อยู่ถัด
502		65081107	47 Q	0652636	1853179	-	-	บ้านนางศรีรัตนทอง	บ้านแหลมม่วง	7	ดินทอง	วังทอง	พิจนุ โลก	47 Q	0652636	1853179	เหล็ก	150	62	12 ก.ค. 53	น้ำแดงเป็นสนิม	1.0797	0.0897	นายทองปาน อยู่ถัด
503		65080802	47 Q	0660576	1863526	-	กรมโยธาธิการ	โรงเรียนวังนกแอ่น	วังนกแอ่น	2	วังนกแอ่น	วังทอง	พิจนุ โลก	47 Q	0660576	1863526	เหล็ก	150	54	14 ก.ค. 53	น้ำแดงมากใช้ไม่ได้	0.9381	0.0897	นายทองปาน อยู่ถัด
504		650808	47 Q	0661156	1863320	-	กรมโยธาธิการ	วัดวังนกแอ่น	วังนกแอ่น	02	วังนกแอ่น	วังทอง	พิจนุ โลก	47 Q	0661156	1863320	เหล็ก	100	60	15 ก.ค. 53	น้ำแดงเป็นสนิม	0.4661	0.0799	นายทองปาน อยู่ถัด
505		65090104	47 Q	0671764	1844858	DOH 11057	กรมอนามัย	วัดชำร้าง	ชำร้าง	04	ชมพู	เนินมะปราง	พิจนุ โลก	47 Q	0671764	1844858	เหล็ก	150	60	7 ก.ค. 53	เลิกใช้, มีประปา	1.0443	0.0897	นายชราวุธ ชุมศรี
506		65090115	47 Q	0671378	1844509	DCD14107	ร.พ.ช.	บ้านนาอหัง มั่นคง	ชำร้าง	15	ชมพู	เนินมะปราง	พิจนุ โลก	47 Q	0671378	1844509	เหล็ก	150	54	8 ก.ค. 53	เลิกใช้	0.9381	0.0897	นายชราวุธ ชุมศรี
507		65090115	47 Q	0671823	1844560	-	กรมทรัพยากรธรณี	สถานีอนามัยชำร้าง	ชำร้าง	15	ชมพู	เนินมะปราง	พิจนุ โลก	47 Q	0671823	1844560	เหล็ก	150	50	10 ก.ค. 53	เลิกใช้	0.8673	0.0897	นายชราวุธ ชุมศรี
508		65090506	47 Q	0674925	1825902	DOH11075	กรมอนามัย	ที่สาธารณะ	ผาท่าพล	06	น้อยซุ้มขี้เหล็ก	เนินมะปราง	พิจนุ โลก	47 Q	0674925	1825902	เหล็ก	100	60	11 ก.ค. 53	เลิกใช้	0.4661	0.0799	นายชราวุธ ชุมศรี
509		65050206	47 Q	0633110	1837659	-	กรมโยธาธิการ	สะพานวัดหนองแขวน	วัดขวาง	06	บ้านไร่	บางกระทุ่ม	พิจนุ โลก	47 Q	0633110	1837659	เหล็ก	150	50	13 ก.ค. 53	เลิกใช้	-	0.9570	นายชราวุธ ชุมศรี
510		65050604	47 Q	0642324	1830405	-	ร.พ.ช.	บ้านนาเขต หุ่นอิน	ท่านา	04	ไผ่ล้อม	บางกระทุ่ม	พิจนุ โลก	47 Q	0642324	1830405	เหล็ก	150	48	14 ก.ค. 53	เลิกใช้	-	0.9216	นายชราวุธ ชุมศรี
511		65050607	47 Q	0643721	1832350	-	-	สะพานผู้ยั้งวัดหนองแขวน	ท่ามะขาม	07	ไผ่ล้อม	บางกระทุ่ม	พิจนุ โลก	47 Q	0643721	1832350	เหล็ก	150	80	16 ก.ค. 53	เลิกใช้	-	1.4880	นายชราวุธ ชุมศรี
512		65050601	47 Q	0643746	1831777	-	ร.พ.ช.	บ้านประโคนคีต สอนิม	ท่ามะขาม	01	ไผ่ล้อม	บางกระทุ่ม	พิจนุ โลก	47 Q	0643746	1831777	เหล็ก	150	45	17 ก.ค. 53	เลิกใช้	-	0.8685	นายชราวุธ ชุมศรี
513		64011004	47 Q	0569273	1893677	-	ร.พ.ช.	นายสมคิด พงษ์อน	รวานางงาม	04	วังทองแดง	เมือง	สุโขทัย	47 Q	0569273	1893677	เหล็ก	100	90	25 ก.พ. 53	ปริมาณน้ำน้อย-เลิกใช้	0.7110	0.0720	นายเฉลียว โคศิลา
514		64011004	47 Q	0569273	1893677	-	กรมโยธาธิการ	นางเฉลียว เกิดปิ่น	รวานางงาม	04	วังทองแดง	เมือง	สุโขทัย	47 Q	0570017	1893019	เหล็ก	100	78	27 ก.พ. 53	ปริมาณน้ำน้อย-เลิกใช้	0.6162	0.0720	นายเฉลียว โคศิลา
515		64011006	47 Q	0575631	1893454	-	กรมทรัพยากรธรณี	นายชองดี เพ็งจันทร์	หนองยาว	06	วังทองแดง	เมือง	สุโขทัย	47 Q	0575695	1893957	เหล็ก	150	90	1 มี.ค. 53	ปริมาณน้ำน้อย-เลิกใช้	1.5930	0.0720	นายเฉลียว โคศิลา
516		64030402	47 Q	0584423	1855951	-	ร.พ.ช.	สตรีโรจนรัตน์เกษม	ตะเข้ขาน	02	สามพวง	คีรีมาส	สุโขทัย	47 Q	0584793	1855197	เหล็ก	100	64	2 มี.ค. 53	น้ำมีกลิ่น	0.5056	0.0720	นายเฉลียว โคศิลา
517		64030406	47 Q	0586253	1858073	-	ร.พ.ช.	โรงเรียนบ้านเขาแก้ว	อานม้า	06	สามพวง	คีรีมาส	สุโขทัย	47 Q	0586437	1858366	เหล็ก	100	54	4 มี.ค. 53	น้ำแห้ง-เลิกใช้	0.4266	0.0720	นายเฉลียว โคศิลา
518		64010211	47 Q	0591148	1882927	-	กรมโยธาธิการ	วัดหนองทอง	หนองทอง	11	บ้านสวน	เมือง	สุโขทัย	47 Q	0591148	1882927	เหล็ก	100	72	5 มี.ค. 53	บ่อชำรุด	-	0.6408	นายเฉลียว โคศิลา
519		64010404	47 Q	0588020	1833129	-	กรมทรัพยากรธรณี	บ้านคูใหญ่บ้าน ม. 4	ปากแคว	04	ปากแคว	เมือง	สุโขทัย	47 Q	0588050	1833112	เหล็ก	200	100	7 มี.ค. 53	บ่อชำรุด	-	3.1820	นายเฉลียว โคศิลา
520		64010701	47 Q	0592936	1879110	-	กรมโยธาธิการ	ประปาหมู่บ้าน	บ้านหลุม	01	บ้านหลุม	เมือง	สุโขทัย	47 Q	0592576	1878892	เหล็ก	150	68	8 มี.ค. 53	บ่อชำรุด	-	1.2756	นายเฉลียว โคศิลา
521		64040805	47 Q	0612731	1881044	-	ร.พ.ช.	นายยศ แก้วเงิน	คลองตะเข้	05	กกแรด	กงไกรลาส	สุโขทัย	47 Q	0613135	1880890	เหล็ก	100	69	10 มี.ค. 53	น้ำเป็นสนิม	-	0.6171	นายเฉลียว โคศิลา
522		64040805	47 Q	0612731	1881044	-	นายดำรงดี แสงชู	คลองตะเข้	คลองตะเข้	05	กกแรด	กงไกรลาส	สุโขทัย	47 Q	0613624	1880301	PVC	150	69	11 มี.ค. 53	น้ำเป็นสนิม	-	1.2933	นายเฉลียว โคศิลา
523		64030706	47 Q	0578442	1869042	-	ร.พ.ช.	นางเดือน อยู่บ้าน	มะขามเอน	06	นาเชิงคีรี	คีรีมาส	สุโขทัย	47 Q	0579447	1869672	เหล็ก	150	66	13 มี.ค. 53	น้ำกร่อย	1.1682	0.0720	นายเฉลียว โคศิลา
524		64030706	47 Q	0578442	1869042	-	ร.พ.ช.	วัดนากาหลง	นากาหลง	06	นาเชิงคีรี	คีรีมาส	สุโขทัย	47 Q	0580791	1868571	เหล็ก	150	66	14 มี.ค. 53	ปริมาณน้ำน้อย-เลิกใช้	1.1682	0.0720	นายเฉลียว โคศิลา

รายงานผลการอุดกลบบ่อบาดาล ปี 2553

สำนักทรัพยากรน้ำบาดาล เขต 7 จังหวัดกำแพงเพชร

ลำดับ ที่	รหัส แผน	รหัส หมู่บ้าน	พิกัดหมู่บ้าน			หมายเลขบ่อ	หน่วย งานที่ เจาะ	สถาน ที่ตั้ง/จุด สังเกต	ชื่อบ้าน	หมู่ที่	ตำบล	อำเภอ	จังหวัด	พิกัดบ่อบาดาล			ข้อมูลบ่อบาดาลที่อุด			ว/ค/ป ที่เสร็จ	สาเหตุของ การอุด กลบ	วัสดุที่ใช้อุดกลบ		หัวหน้าหน่วย
			ZONE	UTM E	UTM N									ชนิด บ่อ	ขนาด บ่อ (มม.)	ความ ลึก บ่อ(ม)	ดิน เหนียว (ม ³)	ซีเมนต์ (ถุง)						
525		64040805	47 Q	0612731	1881044	-	กรมโยธาธิการ	นายชวง พวงพลี	คลองตะเข้	05	กกแรด	กงไกรลาส	สุโขทัย	47 Q	0612173	1880756	เหล็ก	150	75	16 มี.ค. 53	เลิกใช้	-	1.3995	นายเฉลียว โคศิลา
526		64040807	47 Q	0607010	1881167	-	กรมโยธาธิการ	นายเชว รอดสิน	โนนดง	07	กกแรด	กงไกรลาส	สุโขทัย	47 Q	0607171	1881379	เหล็ก	100	70	17 มี.ค. 53	เลิกใช้	-	0.6250	นายเฉลียว โคศิลา
527		64040810	47 Q	0611518	1879374	-	ร.พ.ช.	นายหอง รัตชัย	ท่าพาย	10	กกแรด	กงไกรลาส	สุโขทัย	47 Q	0611867	1879929	เหล็ก	100	59	19 มี.ค. 53	บ่อชำรุด	-	0.5381	นายเฉลียว โคศิลา
528		64040801	47 Q	0607524	1880141	-	กรมโยธาธิการ	นายเลื่อน คงรอด	ปรักทอง	01	กกแรด	กงไกรลาส	สุโขทัย	47 Q	0607133	1880662	เหล็ก	100	78	20 มี.ค. 53	เลิกใช้	-	0.6882	นายเฉลียว โคศิลา
529		64010206	47 Q	0594991	1885041	-	กรมโยธาธิการ	วัดคลองตะเคียน	คลองตะเคียน	06	บ้านสวน	เมือง	สุโขทัย	47 Q	0594991	1885041	เหล็ก	100	42	22 มี.ค. 53	บ่อชำรุด	0.3318	0.0720	นายเฉลียว โคศิลา
530		64050510	47 Q	0587543	1943279	-	กรมโยธาธิการ	นางพวงพิศ อดยาวี	หมอนสูง	10	บ้านดึก	ศรีสัชฌาย์	สุโขทัย	47 Q	0587556	1943528	เหล็ก	100	66	23 มี.ค. 53	บ่อชำรุด	0.5214	0.0720	นายเฉลียว โคศิลา
531		64050505	47 Q	0587781	1948054	-	กรมโยธาธิการ	โรงเรียนนันทนัง	นาต้นจัน	05	บ้านดึก	ศรีสัชฌาย์	สุโขทัย	47 Q	0587551	1948365	เหล็ก	100	72	25 มี.ค. 53	บ่อชำรุด	0.5688	0.0720	นายเฉลียว โคศิลา
532		64050803	47 Q	0584844	1924265	-	กรมโยธาธิการ	วัดศิริเชษฐศิริ	เมืองเก่า	03	ศรีสัชฌาย์	ศรีสัชฌาย์	สุโขทัย	47 Q	0581419	1923947	เหล็ก	150	72	26 มี.ค. 53	บ่อชำรุด	1.2744	0.0720	นายเฉลียว โคศิลา
533		64020606	47 Q	0547513	1877830	-	กรมโยธาธิการ	ที่สาธารณะ	หนองโพธิ์	06	หนองหญ้าปล้อง	บ้านด่านลานหอย	สุโขทัย	47 Q	0547513	1877830	เหล็ก	100	66	1 มิ.ย. 53	ระดับน้ำลดลงมาก	0.5135	0.0799	นายเฉลียว โคศิลา
534		64061301	47 Q	0577732	1898796	-	อบต.	ประปาหมู่บ้าน	คลองป่าไผ่	01	ราวคันจันทร์	ศรีสำโรง	สุโขทัย	47 Q	0577732	1898796	เหล็ก	150	90	2 มิ.ย. 53	ระดับน้ำลดลงมาก	1.5753	0.0897	นายเฉลียว โคศิลา
535		64020604	47 Q	0552427	1879598	-	กรมอนามัย	ศาลากลางบ้าน	วังตะก้อ	04	หนองหญ้าปล้อง	บ้านด่านลานหอย	สุโขทัย	47 Q	0552427	1879598	เหล็ก	150	60	4 มิ.ย. 53	เลิกใช้	1.0443	0.0897	นายเฉลียว โคศิลา
536		64020603	47 Q	0549934	1880273	-	กรมโยธาธิการ	วัดจิกดินเนิน	จิกดินเนิน	03	หนองหญ้าปล้อง	บ้านด่านลานหอย	สุโขทัย	47 Q	0549934	1880273	เหล็ก	150	66	5 มิ.ย. 53	เลิกใช้	1.1505	0.0897	นายเฉลียว โคศิลา
537		6404118	47 Q	0614929	1871530	-	-	ที่สาธารณะ	จิกเอน	08	บ้านใหม่สุขเกษม	กงไกรลาส	สุโขทัย	47 Q	0614929	1871530	เหล็ก	150	54	7 มิ.ย. 53	เลิกใช้	-	1.0278	นายเฉลียว โคศิลา
538		64010409	47 Q	0588834	1882817	-	-	ประปาหมู่บ้าน	ห้วยลาก	09	ปากแคว	เมือง	สุโขทัย	47 Q	0588834	1882817	เหล็ก	100	72	8 มิ.ย. 53	บ่อชำรุด	-	0.6108	นายเฉลียว โคศิลา
539		64030907	47 Q	0567368	1859230	-	สพก.	นขต.สุก อินทผลุฑ	วังเงิน	07	บ้านน้ำพุ	ศรีมาศ	สุโขทัย	47 Q	0567368	1859230	เหล็ก	100	66	9 มิ.ย. 53	ระดับน้ำลดลงมาก	0.5135	0.0799	นายเฉลียว โคศิลา
540		64030901	47 Q	0566177	1856520	-	อบต.	วัดน้ำพุ	น้ำพุ	01	บ้านน้ำพุ	ศรีมาศ	สุโขทัย	47 Q	0566177	1856520	เหล็ก	150	60	11 มิ.ย. 53	เลิกใช้	1.0443	0.0897	นายเฉลียว โคศิลา
541		64070605	47 Q	0588467	1910575	-	กรมโยธาธิการ	นายสราวุธ คำไม้	ย่านยาว	05	ย่านยาว	สวรรคโลก	สุโขทัย	47 Q	0588467	1910575	เหล็ก	150	54	13 มิ.ย. 53	เลิกใช้	-	1.0278	นายเฉลียว โคศิลา
542		64070605	47 Q	0588691	1910711	-	กรมอนามัย	บ้านบางคอกขุขะ	ย่านยาว	05	ย่านยาว	สวรรคโลก	สุโขทัย	47 Q	0588675	1910719	PVC	150	54	14 มิ.ย. 53	เลิกใช้	-	1.0278	นายเฉลียว โคศิลา
543		64070209	47 Q	0588879	1918370	-	กรมโยธาธิการ	บ้านนาใจ บุญ	ป่ามะม่วง	09	โนนเมือง	สวรรคโลก	สุโขทัย	47 Q	0588879	1918370	เหล็ก	150	42	16 มิ.ย. 53	เลิกใช้	0.7257	0.0897	นายเฉลียว โคศิลา
544		64070208	47 Q	0591763	1917554	-	กรมโยธาธิการ	โรงเรียนมิตรภาพ 38	หนองเรือ	08	โนนเมือง	สวรรคโลก	สุโขทัย	47 Q	0591763	1917554	เหล็ก	150	42	17 มิ.ย. 53	เลิกใช้	0.7257	0.0897	นายเฉลียว โคศิลา
545		64070802	47 Q	0598639	1920325	MQ 166	กรมทรัพยากรธรณี	โรงเรียนบ้านวังแร่	วังแร่	02	คลองยาง	สวรรคโลก	สุโขทัย	47 Q	0598639	1920325	เหล็ก	150	68	19 มิ.ย. 53	น้ำลดลงมาก	-	1.2756	นายเฉลียว โคศิลา
546		64070801	47 Q	0599811	1917689	ก 1176	สพก.	บ้านนาขุขันธ์ มนขุขันธ์	คลองปู	01	คลองยาง	สวรรคโลก	สุโขทัย	47 Q	0599811	1917689	เหล็ก	100	78	20 มิ.ย. 53	เลิกใช้	-	0.6803	นายเฉลียว โคศิลา
547		64080301	47 Q	0603714	1925608	-	กรมโยธาธิการ	ที่สาธารณะ	คลองต่าง	01	น้ำชุม	ศรีนคร	สุโขทัย	47 Q	0603714	1925608	เหล็ก	150	72	22 มิ.ย. 53	น้ำลดลงมาก	-	1.3464	นายเฉลียว โคศิลา
548		64080308	47 Q	0603840	1925819	-	กรมโยธาธิการ	ประปาหมู่บ้าน	คลองต่าง	08	น้ำชุม	ศรีนคร	สุโขทัย	47 Q	0603840	1925819	เหล็ก	150	64	23 มิ.ย. 53	น้ำเป็นสนิม	-	1.2048	นายเฉลียว โคศิลา
549		64080308	47 Q	0603840	1925819	-	กรมทรัพยากรธรณี	ประปาหมู่บ้าน	คลองต่าง	08	น้ำชุม	ศรีนคร	สุโขทัย	47 Q	0603840	1925819	เหล็ก	125	66	24 มิ.ย. 53	น้ำเป็นสนิม	-	0.8834	นายเฉลียว โคศิลา

รายงานผลการอุทกกลบบ่อบาดาล ปี 2553

สำนักทรัพยากรน้ำบาดาล เขต 7 จังหวัดกำแพงเพชร

ลำดับ ที่	รหัส แผน	รหัส หมู่บ้าน	พิกัดหมู่บ้าน			หมายเลขบ่อ	หน่วย งานที่ เจาะ	สถาน ที่ตั้ง/จุด สังเกต	ชื่อบ้าน	หมู่ที่	ตำบล	อำเภอ	จังหวัด	พิกัดบ่อบาดาล			ข้อมูลบ่อบาดาลที่อุทก			ว/ด/ป ที่เสร็จ	สาเหตุของ การอุทก กลบ	วัสดุที่ใช้อุทกกลบ		หัวหน้าหน่วย
			ZONE	UTM E	UTM N									ชนิด บ่อ	ขนาด บ่อ (มม.)	ความ ลึก บ่อ(ม)	ดิน เหนียว (ม ³)	ซีเมนต์ (ถุง)						
550		64080207	47 Q	0603815	1926476	ก 1206	กรมโยธาธิการ	ที่สาธารณะ	ฟากคลอง	07	นครเดิฐ	ศรีนคร	สุโขทัย	47 Q	0603842	1926457	เหล็ก	150	72	25 มิ.ย. 53	เลิกใช้	-	1.3464	นายเฉลียว โคศิลา
551		64050608	47 Q	0584047	1929266	DCD 29704	กรมวิทยุกระจาย	ประปาหมู่บ้าน	ปางถ่าน	08	หนองอ้อ	ศรีสังฆาลัย	สุโขทัย	47 Q	0584077	1929257	เหล็ก	150	42	27 มิ.ย. 53	เลิกใช้	0.7257	0.0897	นายเฉลียว โคศิลา
552		64050608	47 Q	0584047	1929266	DCD 29701	กรมวิทยุกระจาย	ประปาหมู่บ้าน	ปางถ่าน	08	หนองอ้อ	ศรีสังฆาลัย	สุโขทัย	47 Q	0584047	1929266	เหล็ก	150	42	29 มิ.ย. 53	เลิกใช้	0.7257	0.0897	นายเฉลียว โคศิลา
553		64050605	47 Q	0581128	1930961	DOH 20791	กรมอนามัย	บ้านนาเหล็ก ตำบลจาง	เกาะน้อย	05	หนองอ้อ	ศรีสังฆาลัย	สุโขทัย	47 Q	0581128	1930961	เหล็ก	100	60	30 มิ.ย. 53	เลิกใช้	0.4661	0.0799	นายเฉลียว โคศิลา
554		64050605	47 Q	0581128	1930961	-	กรมโยธาธิการ	วังชันบ้านเกาะน้อย	เกาะน้อย	05	หนองอ้อ	ศรีสังฆาลัย	สุโขทัย	47 Q	0581826	1930344	เหล็ก	150	46	2 ก.ค. 53	ระดับน้ำลดลงมาก	0.7965	0.0897	นายเฉลียว โคศิลา
555		64050605	47 Q	0581128	1930961	-	-	บ้านนาทราย ๗ไปสุ	เกาะน้อย	05	หนองอ้อ	ศรีสังฆาลัย	สุโขทัย	47 Q	0580015	1832398	PVC	150	36	3 ก.ค. 53	เลิกใช้	0.6195	0.0897	นายเฉลียว โคศิลา
556		64050604	47 Q	0579912	1934555	-	กรมโยธาธิการ	ประปาหมู่บ้าน	หนองอ้อ	04	หนองอ้อ	ศรีสังฆาลัย	สุโขทัย	47 Q	0579943	1934524	เหล็ก	100	48	5 ก.ค. 53	ระดับน้ำลดลงมาก	0.3713	0.1213	นายเฉลียว โคศิลา
557		64050607	47 Q	0575223	1934642	MB 1154	กรมวิทยุกระจาย	วัดคลองยาง	คลองยาง	07	หนองอ้อ	ศรีสังฆาลัย	สุโขทัย	47 Q	0575238	1934676	เหล็ก	250	68	6 ก.ค. 53	เลิกใช้	3.3031	0.1213	นายเฉลียว โคศิลา
558		64051106	47 Q	0578176	1927147	-	รพช.	บ้านนาทราย ๗ไปสุ	โป่ง	06	สารจิตร	ศรีสังฆาลัย	สุโขทัย	47 Q	0578176	1927147	เหล็ก	100	42	8 ก.ค. 53	เลิกใช้	0.3239	0.0799	นายเฉลียว โคศิลา
559		64051107	47 Q	0573504	1926726	DCD 29725	รพช.	บ้านนาทราย ๗ไปสุ	ใหม่ไทยพัฒนา	07	สารจิตร	ศรีสังฆาลัย	สุโขทัย	47 Q	0573818	1926725	เหล็ก	100	48	9 ก.ค. 53	เลิกใช้	0.3713	0.0799	นายเฉลียว โคศิลา
560		64051107	47 Q	0573504	1926726	PW24433	กรมโยธาธิการ	บ้านนาทราย ๗ไปสุ	ใหม่ไทยพัฒนา	07	สารจิตร	ศรีสังฆาลัย	สุโขทัย	47 Q	0573454	1926700	เหล็ก	100	42	11 ก.ค. 53	เลิกใช้	0.3239	0.0799	นายเฉลียว โคศิลา
561		64050712	47 Q	0590927	1901975	PW2228	กรมโยธาธิการ	ที่สาธารณะ	หมอนสูง	12	ท่าชัย	ศรีสังฆาลัย	สุโขทัย	47 Q	0591233	1901816	เหล็ก	150	70	12 ก.ค. 53	เลิกใช้	1.2213	0.0897	นายเฉลียว โคศิลา
562		64051101	47 Q	0575031	1926837	-	กรมโยธาธิการ	บ้านนาทราย ๗ไปสุ	โบราณหลวง	01	สารจิตร	ศรีสังฆาลัย	สุโขทัย	47 Q	0574878	1926767	เหล็ก	100	54	14 ก.ค. 53	น้ำเป็นสนิม	0.4187	0.0897	นายเฉลียว โคศิลา
563		64030901	47 Q	0566520	1856419	-	กรมโยธาธิการ	วัดน้ำพุ	น้ำพุ	01	น้ำพุ	ศิริมาศ	สุโขทัย	47 Q	0566522	1856451	เหล็ก	150	17	15 ก.ค. 53	ระดับน้ำลดลงมาก	0.2832	0.0897	นายเฉลียว โคศิลา
564		64070611	47 Q	0588691	1910711	-	กรมโยธาธิการ	บ้านนาทราย ๗ไปสุ	ย่านยาว	11	ย่านยาว	สวรรคโลก	สุโขทัย	47 Q	0588675	1910719	เหล็ก	150	42	17 ก.ค. 53	ระดับน้ำลดลงมาก	-	0.8154	นายเฉลียว โคศิลา
565		64041102	47 Q	0612907	1876073	-	กรมวิทยุกระจาย	วังชันบ้านใหม่สุขเกษม	บ้านใหม่สุขเกษม	02	บ้านใหม่สุขเกษม	กงไกรลาส	สุโขทัย	47 Q	0612078	1875919	เหล็ก	150	42	3 เม.ย. 53	เลิกใช้	-	0.8154	นายเฉลียว โคศิลา
566		64041102	47 Q	0612907	1876073	-	สปก.	ประปาหมู่บ้าน	บ้านใหม่สุขเกษม	02	บ้านใหม่สุขเกษม	กงไกรลาส	สุโขทัย	47 Q	0612592	1875385	เหล็ก	300	78	4 เม.ย. 53	บ่อชำรุด	-	5.6178	นายเฉลียว โคศิลา
567		64040805	47 Q	0612731	1881044	-	กรมวิทยุกระจาย	วัดคลองตะเข้	คลองตะเข้	05	กกแรด	กงไกรลาส	สุโขทัย	47 Q	0612600	1881095	เหล็ก	150	54	6 เม.ย. 53	น้ำเป็นสนิม	-	1.0278	นายเฉลียว โคศิลา
568		64041105	47 Q	0614323	1875920	-	กรมโยธาธิการ	นางถอย ๓๓๖๓๗๐๘	บ้านใหม่สุขเกษม	05	บ้านใหม่สุขเกษม	กงไกรลาส	สุโขทัย	47 Q	0614065	1875832	เหล็ก	100	42	7 เม.ย. 53	เลิกใช้	-	0.4038	นายเฉลียว โคศิลา
569		64010408	47 Q	0588750	1885850	-	กรมโยธาธิการ	นายชูเชิด แซ่ตัน	บางคลอง	08	ปากแคว	เมือง	สุโขทัย	47 Q	0588741	1885841	เหล็ก	100	42	9 เม.ย. 53	เลิกใช้	-	0.4038	นายเฉลียว โคศิลา
570		64010701	47 Q	0592936	1879110	-	กรมอนามัย	นางถอย ๓๓๖๓๗๐๘	หลุม	01	บ้านหลุม	เมือง	สุโขทัย	47 Q	0592403	1879004	เหล็ก	100	48	10 เม.ย. 53	เลิกใช้	-	0.4512	นายเฉลียว โคศิลา
571		64010403	47 Q	0589251	1886429	-	กรมวิทยุกระจาย	นายทอง บุญเรือง	บางคลอง	03	ปากแคว	เมือง	สุโขทัย	47 Q	0589228	1886425	เหล็ก	125	54	11 เม.ย. 53	น้ำเป็นสนิม	-	0.7362	นายเฉลียว โคศิลา
572		64011003	47 Q	0578043	1891238	-	กรมวิทยุกระจาย	วัดคลองยอ	คลองยอ	03	วังทองแดง	เมือง	สุโขทัย	47 Q	0578020	1891060	เหล็ก	100	60	16 เม.ย. 53	เลิกใช้	0.4661	0.0799	นายเฉลียว โคศิลา
573		64011007	47 Q	0571966	1889991	-	กรมโยธาธิการ	นายสมจิตร คง๊ะ	สำนัก	07	วังทองแดง	เมือง	สุโขทัย	47 Q	0571802	1889862	เหล็ก	150	42	18 เม.ย. 53	เลิกใช้	0.7257	0.0897	นายเฉลียว โคศิลา
574		64011007	47 Q	0571966	1889991	-	กรมโยธาธิการ	นายโต โทรมาน	สำนัก	07	วังทองแดง	เมือง	สุโขทัย	47 Q	0571014	1889741	เหล็ก	150	48	19 เม.ย. 53	เลิกใช้	0.8319	0.0897	นายเฉลียว โคศิลา

รายงานผลการอุดกลบบ่อบาดาล ปี 2553

สำนักทรัพยากรน้ำบาดาล เขต 7 จังหวัดกำแพงเพชร

ลำดับที่	รหัสแผน	รหัสหมู่บ้าน	พิกัดหมู่บ้าน			หมายเลขบ่อ	หน่วยงานที่เจาะ	สถานที่ตั้ง/จุดสังเกต	ชื่อบ้าน	หมู่ที่	ตำบล	อำเภอ	จังหวัด	พิกัดบ่อบาดาล			ข้อมูลบ่อบาดาลที่อุด			ว/ค/ป ที่เสร็จ	สาเหตุของ การอุด กลบ	วัสดุที่ใช้อุดกลบ		หัวหน้าหน่วย
			ZONE	UTM E	UTM N									ชนิดบ่อ	ขนาดบ่อ (มม.)	ความลึกบ่อ(ม)	ดินเหนียว (ม ³)	ซีเมนต์ (ถุง)						
575		64011008	47 Q	0573675	1894882	-	กรมวิทยากร	นางสนอ เพชรอด	ตะพังโพธิ์ศรี	08	วังทองแดง	เมือง	สุโขทัย	47 Q	0573728	1894864	เหล็ก	150	60	21 เม.ย. 53	เลิกใช้	1.0443	0.0897	นายเฉลียว โคศิลา
576		64030508	47 Q	0580539	1860750	-	กรมโยธาธิการ	ประปาหมู่บ้าน	กงเสลียง	08	ศรีคีรีมาศ	คีรีมาศ	สุโขทัย	47 Q	0580578	1863786	เหล็ก	150	42	22 เม.ย. 53	เลิกใช้	0.7257	0.0897	นายเฉลียว โคศิลา
577		64010303	47 Q	0575741	1882950	-	กรมโยธาธิการ	นางจันทร์เพ็ญ คูอิน	ลิไท	03	เทศบาลเมืองเก่า	เมือง	สุโขทัย	47 Q	0575702	1882950	เหล็ก	150	42	23 เม.ย. 53	เลิกใช้	0.7257	0.0897	นายเฉลียว โคศิลา
578		64010307	47 Q	0569073	1885029	-	ร.พ.ช.	วัดวังวน	วังวน	07	เมืองเก่า	เมือง	สุโขทัย	47 Q	0569058	1885016	เหล็ก	100	54	25 เม.ย. 53	เลิกใช้	0.4187	0.0799	นายเฉลียว โคศิลา
579		64010309	47 Q	0576581	1889464	-	ร.พ.ช.	นางสีมณี เบ็นน้อย	ราวต้นเกลือ	09	เมืองเก่า	เมือง	สุโขทัย	47 Q	0576271	1889449	เหล็ก	100	54	27 เม.ย. 53	เลิกใช้	0.4187	0.0799	นายเฉลียว โคศิลา
580		64010309	47 Q	0576581	1889464	-	กรมโยธาธิการ	นายชนน บุญเลิศ	ราวต้นเกลือ	09	เมืองเก่า	เมือง	สุโขทัย	47 Q	0576549	1883470	เหล็ก	100	60	28 เม.ย. 53	เลิกใช้	0.4661	0.0799	นายเฉลียว โคศิลา
581		64061302	47 Q	0577841	1898776	-	กรมทรัพยากรน้ำบาดาล	นายจักรี วรรณบุตร	คลองป่าไผ่	02	ราวต้นจันทร์	ศรีสำโรง	สุโขทัย	47 Q	0577841	1899699	PVC	150	64	30 เม.ย. 53	เลิกใช้	1.1151	0.0897	นายเฉลียว โคศิลา
582		64051002	47 Q	0572578	1929493	-	กรมอนามัย	วัดศรีสวรรค์	ศรีสวรรค์	02	บ้านแก่ง	ศรีสัชานาลัย	สุโขทัย	47 Q	0572535	1929427	เหล็ก	100	60	1 พ.ค. 53	เลิกใช้	0.4661	0.0799	นายเฉลียว โคศิลา
583		64051002	47 Q	0572578	1929493	-	สำนักงานป้องกันมลพิษ	นางเงิน หอมชื่น	ศรีสวรรค์	02	บ้านแก่ง	ศรีสัชานาลัย	สุโขทัย	47 Q	0571473	1939463	เหล็ก	100	39	3 พ.ค. 53	น้ำเป็นสนิม	0.3002	0.0799	นายเฉลียว โคศิลา
584		64051003	47 Q	0568752	1932020	-	กรมวิทยากร	โรงเรียนป่าคาของ	ปากคะยาง	03	บ้านแก่ง	ศรีสัชานาลัย	สุโขทัย	47 Q	0568722	1932071	เหล็ก	200	66	5 พ.ค. 53	เลิกใช้	2.0215	0.1031	นายเฉลียว โคศิลา
585		64051007	47 Q	0563691	1929584	-	ร.พ.ช.	โรงเรียนลำโพง	ลำโพง	07	บ้านแก่ง	ศรีสัชานาลัย	สุโขทัย	47 Q	0560684	1929522	เหล็ก	150	48	6 พ.ค. 53	เลิกใช้	0.8319	0.0897	นายเฉลียว โคศิลา
586		64040508	47 Q	0600220	1882640	-	-	สำนักงานป้องกันมลพิษ	หนองかさสัก	08	ไกรโน	กงไกรลาศ	สุโขทัย	47 Q	0600220	1882640	เหล็ก	100	60	3 เม.ย. 53	ปริมาณน้ำน้อย-เลิกใช้	-	0.5460	นายชราวุธ ชุมศรี
587		64040508	47 Q	0600229	1882645	-	-	สำนักงานป้องกันมลพิษ	หนองかさสัก	08	ไกรโน	กงไกรลาศ	สุโขทัย	47 Q	0600229	1882645	เหล็ก	150	60	4 เม.ย. 53	ทรายเข้าบ่อ-เลิกใช้	-	1.1340	นายชราวุธ ชุมศรี
588		64040509	47 Q	0606537	1888002	-	กรมโยธาธิการ	นายอนันต์ทองตะลุง	หนองกระทุ่ม	09	ไกรโน	กงไกรลาศ	สุโขทัย	47 Q	0606537	1888002	เหล็ก	150	68	6 เม.ย. 53	เลิกใช้	-	1.2756	นายชราวุธ ชุมศรี
589		64040509	47 Q	0606592	1887837	-	ร.พ.ช.	สำนักงานป้องกันมลพิษ	หนองกระทุ่ม	09	ไกรโน	กงไกรลาศ	สุโขทัย	47 Q	0606592	1887837	เหล็ก	100	42	7 เม.ย. 53	ปริมาณน้ำน้อย-เลิกใช้	-	0.4038	นายชราวุธ ชุมศรี
590		64040509	47 Q	0607023	1887915	-	กรมโยธาธิการ	ตำรวจบ้านวังใหม่	หนองกระทุ่ม	09	ไกรโน	กงไกรลาศ	สุโขทัย	47 Q	0607023	1887915	เหล็ก	150	48	8 เม.ย. 53	เลิกใช้	-	0.9216	นายชราวุธ ชุมศรี
591		64040514	47 Q	0601945	1882946	-	กรมโยธาธิการ	โรงเรียนบ้านวังจุก	แปลงกุ	14	ไกรโน	กงไกรลาศ	สุโขทัย	47 Q	0601945	1882946	เหล็ก	150	48	10 เม.ย. 53	เลิกใช้	-	0.9216	นายชราวุธ ชุมศรี
592		64040514	47 Q	0607724	1881437	-	กรมอนามัย	นางอรุณญา เกตุทอง	แปลงกุ	14	ไกรโน	กงไกรลาศ	สุโขทัย	47 Q	0607724	1881437	เหล็ก	150	54	11 เม.ย. 53	เลิกใช้-มีประปาใช้แล้ว	-	1.0278	นายชราวุธ ชุมศรี
593		64050201	47 Q	0581669	1940297	-	กรมทรัพยากรน้ำบาดาล	วัดสุทธธาราม(ป่าจั่ว)	ป่าจั่ว	01	ป่าจั่ว	ศรีสัชานาลัย	สุโขทัย	47 Q	0581669	1940297	PVC	150	102	16 เม.ย. 53	เลิกใช้	1.7877	0.0897	นายชราวุธ ชุมศรี
594		64050207	47 Q	0586584	1939496	-	กรมอนามัย	นายสมิณ สุซอต	ดอยไถ่เขี้ย	07	ป่าจั่ว	ศรีสัชานาลัย	สุโขทัย	47 Q	0586584	1939496	เหล็ก	100	55	17 เม.ย. 53	เลิกใช้	0.4266	0.0799	นายชราวุธ ชุมศรี
595		64050207	47 Q	0586210	1939455	-	กรมโยธาธิการ	นางปิ่น ปิ่นปิ่น	ดอยไถ่เขี้ย	07	ป่าจั่ว	ศรีสัชานาลัย	สุโขทัย	47 Q	0586210	1939455	เหล็ก	100	53	19 เม.ย. 53	เลิกใช้	0.4108	0.0799	นายชราวุธ ชุมศรี
596		64050207	47 Q	086461	1939499	-	กรมโยธาธิการ	นายเฉลิมเกียรติ หุมนาน	ดอยไถ่เขี้ย	07	ป่าจั่ว	ศรีสัชานาลัย	สุโขทัย	47 Q	086461	1939499	เหล็ก	150	59	20 เม.ย. 53	เลิกใช้	1.0266	0.0897	นายชราวุธ ชุมศรี
597		64050207	47 Q	0586681	1939620	-	กรมโยธาธิการ	นายกาญจนา อ้นโสภา	ดอยไถ่เขี้ย	07	ป่าจั่ว	ศรีสัชานาลัย	สุโขทัย	47 Q	0586681	1939620	เหล็ก	100	56	22 เม.ย. 53	เลิกใช้	0.4645	0.0799	นายชราวุธ ชุมศรี
598		64050208	47 Q	0589599	1940195	-	ร.พ.ช.	นายสมเจตน์ วัฒนพงษ์	หัวตะเข้หนอง	08	ป่าจั่ว	ศรีสัชานาลัย	สุโขทัย	47 Q	0589599	1940195	เหล็ก	150	60	23 เม.ย. 53	เลิกใช้	1.0443	0.0799	นายชราวุธ ชุมศรี
599		64050209	47 Q	0583340	1940122	-	กรมโยธาธิการ	วัดทุ่งศรีสุราษฎร์	ทุ่งพล้อ	09	ป่าจั่ว	ศรีสัชานาลัย	สุโขทัย	47 Q	0583340	1940122	เหล็ก	150	60	25 เม.ย. 53	เลิกใช้	1.0443	0.0897	นายชราวุธ ชุมศรี

รายงานผลการอุทกชลบ่อบาดาล ปี 2553

สำนักทรัพยากรน้ำบาดาล เขต 7 จังหวัดกำแพงเพชร

ลำดับที่	รหัสแผน	รหัสหมู่บ้าน	พิกัดหมู่บ้าน			หมายเลขบ่อ	หน่วยงานที่เจาะ	สถานที่ตั้ง/จุดสังเกต	ชื่อบ้าน	หมู่ที่	ตำบล	อำเภอ	จังหวัด	พิกัดบ่อบาดาล			ข้อมูลบ่อบาดาลที่อุท			ว/ด/ปที่เสร็จ	สาเหตุของ การอุทกชลบ่อ	วัสดุที่ใช้อุทกชลบ่อ		หัวหน้าหน่วย
			ZONE	UTM E	UTM N									ชนิดบ่อ	ขนาดบ่อ (มม.)	ความลึกบ่อ(ม)	ดินเหนียว (ม ³)	ซีเมนต์ (ถุง)						
600		64050501	47 Q	0586680	1944263	-	กรมทรัพยากรน้ำบาดาล	นายเงิน พิมพ์	แม่รากใต้	01	บ้านตึก	ศรีสวรรค์	สุโขทัย	47 Q	0586680	1944263	เหล็ก	125	60	26 เม.ย. 53	เลิกใช้	0.7257	0.0843	นายคชาวุธ ชุมศรี
601		64050502	47 Q	0586394	1946778	-	กรมทรัพยากรน้ำบาดาล	นางอานันท์	แม่รากเหนือ	02	บ้านตึก	ศรีสวรรค์	สุโขทัย	47 Q	0586394	1946778	PVC	150	68	28 เม.ย. 53	เลิกใช้	1.1859	0.0897	นายคชาวุธ ชุมศรี
602		64050510	47 Q	0588009	1942434	-	ร.พ.ช.	นายอนุชิต พงศเท	หมอนสูง	10	บ้านตึก	ศรีสวรรค์	สุโขทัย	47 Q	0588009	1942434	เหล็ก	150	54	29 เม.ย. 53	เลิกใช้	0.9381	0.0897	นายคชาวุธ ชุมศรี
603		64050505	47 Q	0587861	1949932	-	ร.พ.ช.	นายนคร จังจนจา	นาต้นจัน	05	บ้านตึก	ศรีสวรรค์	สุโขทัย	47 Q	0587861	1949932	เหล็ก	100	60	1 พ.ค. 53	เลิกใช้	0.4661	0.0799	นายคชาวุธ ชุมศรี
604		64050514	47 Q	0585982	1944542	-	กรมโยธาธิการ	โรงเรียนบ้านตึก	แม่รากกลาง	14	บ้านตึก	ศรีสวรรค์	สุโขทัย	47 Q	0585982	1944542	เหล็ก	100	48	2 พ.ค. 53	เลิกใช้	0.3713	0.0799	นายคชาวุธ ชุมศรี
605		64050514	47 Q	0586016	1941606	-	กรมโยธาธิการ	สถานีอนามัยบ้านตึก	แม่รากกลาง	14	บ้านตึก	ศรีสวรรค์	สุโขทัย	47 Q	0586016	1941606	เหล็ก	150	40	4 พ.ค. 53	เลิกใช้	0.6903	0.0897	นายคชาวุธ ชุมศรี
606		64050514	47 Q	0585953	1945074	-	กรมอนามัย	หน่วยสาธารณสุขตำบล	แม่รากกลาง	14	บ้านตึก	ศรีสวรรค์	สุโขทัย	47 Q	0585953	1945074	เหล็ก	100	60	5 พ.ค. 53	เลิกใช้	0.4661	0.0799	นายคชาวุธ ชุมศรี
607		53080702	47 Q	0612333	1946576	-	กรมทรัพยากรน้ำบาดาล	ที่สาธารณะ(จุดที่ 1)	ทุ่งยั้งเหนือ	02	ทุ่งยั้ง	ลับแล	อุตรดิตถ์	47 Q	0612364	1946617	เหล็ก	150	80	26 ก.พ. 53	บ่อชำรุด-เลิกใช้	1.4160	0.0720	นายกอบสิทธิ์ มั่นคง
608		53080702	47 Q	0612333	1946576	-	กรมทรัพยากรน้ำบาดาล	ที่สาธารณะ(จุดที่ 2)	ทุ่งยั้งเหนือ	02	ทุ่งยั้ง	ลับแล	อุตรดิตถ์	47 Q	0612366	1946624	เหล็ก	150	60	27 ก.พ. 53	บ่อชำรุด-เลิกใช้	1.0620	0.0720	นายกอบสิทธิ์ มั่นคง
609		53080702	47 Q	0612333	1946567	-	ร.พ.ช.	ที่สาธารณะ(จุดที่ 3)	ทุ่งยั้งเหนือ	02	ทุ่งยั้ง	ลับแล	อุตรดิตถ์	47 Q	0612365	1946625	เหล็ก	100	63	28 ก.พ. 53	บ่อชำรุด-เลิกใช้	0.4977	0.0720	นายกอบสิทธิ์ มั่นคง
610		53080702	47 Q	0612333	1946576	-	อนามัย	ที่สาธารณะ(จุดที่ 4)	ทุ่งยั้งเหนือ	02	ทุ่งยั้ง	ลับแล	อุตรดิตถ์	47 Q	0612380	1946630	เหล็ก	100	61	1 มี.ค. 53	บ่อชำรุด-เลิกใช้	0.4819	0.0720	นายกอบสิทธิ์ มั่นคง
611		53080702	47 Q	0612333	1946567	-	กรมโยธาธิการ	ที่สาธารณะ(จุดที่ 5)	ทุ่งยั้งเหนือ	02	ทุ่งยั้ง	ลับแล	อุตรดิตถ์	47 Q	0612378	1946633	เหล็ก	100	65	3 มี.ค. 53	บ่อชำรุด-เลิกใช้	0.5135	0.0720	นายกอบสิทธิ์ มั่นคง
612		53080703	47 Q	0611420	1945230	-	กรมทรัพยากรน้ำบาดาล	ที่สาธารณะ(จุดที่ 1)	ทุ่งยั้งใต้	03	ทุ่งยั้ง	ลับแล	อุตรดิตถ์	47 Q	0611752	1945483	เหล็ก	150	80	4 มี.ค. 53	น้ำเป็นสนิม	1.4160	0.0720	นายกอบสิทธิ์ มั่นคง
613		53080703	47 Q	0612830	1946193	-	ร.พ.ช.	ที่สาธารณะ(จุดที่ 2)	ทุ่งยั้งใต้	03	ทุ่งยั้ง	ลับแล	อุตรดิตถ์	47 Q	0612996	1946080	เหล็ก	150	72	6 มี.ค. 53	น้ำเป็นสนิม	1.2744	0.0720	นายกอบสิทธิ์ มั่นคง
614		53080704	612652	0612652	1942850	-	กรมทรัพยากรน้ำบาดาล	ที่สาธารณะ	ตาล	04	ทุ่งยั้ง	ลับแล	อุตรดิตถ์	47 Q	0612819	1944754	เหล็ก	150	80	7 มี.ค. 53	น้ำเป็นสนิม	1.4160	0.0720	นายกอบสิทธิ์ มั่นคง
615		53080705	47 Q	0605627	1942820	-	ร.พ.ช.	นายโชน สัมพันธ์	ห้วยไร่	05	ทุ่งยั้ง	ลับแล	อุตรดิตถ์	47 Q	0605417	1942609	PVC	100	50	9 มี.ค. 53	น้ำเป็นสนิม	0.3950	0.0720	นายกอบสิทธิ์ มั่นคง
616		53080705	47 Q	0603562	1942372	-	ร.พ.ช.	นายอเนก แก้วภักดิ์	ห้วยไร่	05	ทุ่งยั้ง	ลับแล	อุตรดิตถ์	47 Q	0605138	1942372	PVC	100	60	10 มี.ค. 53	น้ำเป็นสนิม	0.4740	0.0720	นายกอบสิทธิ์ มั่นคง
617		53010205	47 Q	0616379	1952689	-	กรมทรัพยากรน้ำบาดาล	นายคณิศ อินเมือง	มอนดินแดง	05	ท่าเสา	เมือง	อุตรดิตถ์	47 Q	0616124	1952665	เหล็ก	150	60	12 มี.ค. 53	บ่อชำรุด-เลิกใช้	-	1.1340	นายกอบสิทธิ์ มั่นคง
618		53010207	47 Q	0613210	1948616	-	ร.พ.ช.	ข้างศาลา SML	หนองบัว	02	ท่าเสา	เมือง	อุตรดิตถ์	47 Q	0614615	1948336	เหล็ก	150	80	13 มี.ค. 53	บ่อชำรุด-เลิกใช้	-	1.4880	นายกอบสิทธิ์ มั่นคง
619		53010202	47 Q	0613210	1948616	-	ร.พ.ช.	ข้างศาลาหน้าถนน พ.ช.	หนองบัว	02	ท่าเสา	เมือง	อุตรดิตถ์	47 Q	0614051	1948013	เหล็ก	150	80	15 มี.ค. 53	น้ำเป็นสนิม	-	1.4880	นายกอบสิทธิ์ มั่นคง
620		53010204	47 Q	0615160	1950373	-	กรมทรัพยากรน้ำบาดาล	ทางตัดบ้านหนองหิน	หนองหิน	04	ท่าเสา	เมือง	อุตรดิตถ์	47 Q	0615311	1950665	เหล็ก	150	82	16 มี.ค. 53	น้ำเป็นสนิม	-	1.5234	นายกอบสิทธิ์ มั่นคง
621		53010204	47 Q	0615583	1951450	-	กรมทรัพยากรน้ำบาดาล	บ้านเลขที่ 95/5	หนองคำฮ้อย	04	ท่าเสา	เมือง	อุตรดิตถ์	47 Q	0614594	1950939	เหล็ก	150	78	18 มี.ค. 53	บ่อชำรุด-เลิกใช้	-	1.4526	นายกอบสิทธิ์ มั่นคง
622		53010204	47 Q	0615583	1951450	-	ร.พ.ช.	บ้านเลขที่ 156/3	หนองคำฮ้อย	04	ท่าเสา	เมือง	อุตรดิตถ์	47 Q	0615341	1951636	เหล็ก	150	85	19 มี.ค. 53	บ่อชำรุด-เลิกใช้	-	1.5765	นายกอบสิทธิ์ มั่นคง
623		53010204	47 Q	0615583	1951450	-	ร.พ.ช.	กลุ่มเกาะกลาง	หนองคำฮ้อย	04	ท่าเสา	เมือง	อุตรดิตถ์	47 Q	0615465	1949973	PVC	150	86	21 มี.ค. 53	น้ำเป็นสนิม	-	1.5942	นายกอบสิทธิ์ มั่นคง
624		53010203	47 Q	0615320	1948110	-	ร.พ.ช.	บ้านเลขที่ 100/1	หนองผา	03	ท่าเสา	เมือง	อุตรดิตถ์	47 Q	0615520	1948472	เหล็ก	150	92	22 มี.ค. 53	บ่อชำรุด-เลิกใช้	-	1.7004	นายกอบสิทธิ์ มั่นคง

รายงานผลการอุดกลบบ่อบาดาล ปี 2553

สำนักทรัพยากรน้ำบาดาล เขต 7 จังหวัดกำแพงเพชร

ลำดับ ที่	รหัส แผน	รหัส หมู่บ้าน	พิกัดหมู่บ้าน			หมายเลขบ่อ	หน่วย งานที่ เจาะ	สถาน ที่ตั้ง/จุด สังเกต	ชื่อบ้าน	หมู่ที่	ตำบล	อำเภอ	จังหวัด	พิกัดบ่อบาดาล			ข้อมูลบ่อบาดาลที่อุด			ว/ด/ป ที่เสร็จ	สาเหตุของ การอุด กลบ	วัสดุที่ใช้อุดกลบ		หัวหน้าหน่วย
			ZONE	UTM E	UTM N									ชนิด บ่อ	ขนาด บ่อ (มม.)	ความ ลึก บ่อ(ม)	ดิน เหนียว (ม ³)	ซีเมนต์ (ถุง)						
625		53080701	47 Q	0612317	1946560	-	ร.พ.ช.	ที่สาธารณะ	ป่าตีก	01	ทุ่งยั้ง	ลับแล	อุตรดิตถ์	47 Q	0613620	1946900	เหล็ก	150	80	24 มี.ค. 53	บ่อชำรุด-เลิกใช้	1.4160	0.0720	นายทองสิทธิ์ มั่นคง
626		53010203	47 Q	0614446	1948809	-	กรมโยธาธิการ	ข้างประปาบริเวณคัน	หนองผา	03	ท่าเสา	เมือง	อุตรดิตถ์	47 Q	0614446	1948805	เหล็ก	150	90	25 มี.ค. 53	น้ำเป็นสนิม	-	1.6650	นายทองสิทธิ์ มั่นคง
627		53010205	47 Q	617046	1952273	-	-	นายชัย ถิ่นหอม	ม่อนดินแดง	10	ท่าเสา	เมือง	อุตรดิตถ์	47 Q	617046	1952273	เหล็ก	100	52	1 มิ.ย. 53	เลิกใช้	-	0.4828	นายชราวุธ ชุมศรี
628		53010206	47 Q	617498	1952052	-	กรมโยธาธิการ	นางบุญบาท ฝั่งซ้าย	บนดง	06	ท่าเสา	เมือง	อุตรดิตถ์	47 Q	617498	1952052	เหล็ก	100	68	2 มิ.ย. 53	เลิกใช้	-	0.6092	นายชราวุธ ชุมศรี
629		53010206	47 Q	617546	1952071	-	ร.พ.ช.	นางทองคำ น้อยสุด	บนดง	06	ท่าเสา	เมือง	อุตรดิตถ์	47 Q	617546	1952071	เหล็ก	100	60	4 มิ.ย. 53	เลิกใช้	-	0.5460	นายชราวุธ ชุมศรี
630		53010207	47 Q	617433	1954258	UT 30	-	นางชยาน งามน้อย	ดงตะขบ	07	ท่าเสา	เมือง	อุตรดิตถ์	47 Q	617433	1954258	PVC	150	80	5 มิ.ย. 53	น้ำน้อย	-	1.4880	นายชราวุธ ชุมศรี
631		53010208	47 Q	618707	1952787	-	กรมทรัพยากรธรณี	สนามกีฬา SML	ดงตะขบ	08	ท่าเสา	เมือง	อุตรดิตถ์	47 Q	618707	1952787	เหล็ก	100	54	7 มิ.ย. 53	เลิกใช้	-	0.4986	นายชราวุธ ชุมศรี
632		53010208	47 Q	0620798	1953331	AFD 7339	กรป.กลาง	โรงพยาบาลค่ายพิชัย	ดงตะขบ	08	ท่าเสา	เมือง	อุตรดิตถ์	47 Q	0620798	1953331	เหล็ก	100	60	8 มิ.ย. 53	เลิกใช้	-	0.5460	นายชราวุธ ชุมศรี
633		53010208	47 Q	0620949	1953372	AFD 7340	กรป.กลาง	โรงพยาบาลค่ายพิชัย	ดงตะขบ	08	ท่าเสา	เมือง	อุตรดิตถ์	47 Q	0620949	1953372	เหล็ก	100	54	10 มิ.ย. 53	เลิกใช้	-	0.4986	นายชราวุธ ชุมศรี
634		53010209	47 Q	0618694	1953793	-	กรมโยธาธิการ	สนามกีฬา SML	ดงตะขบ	08	ท่าเสา	เมือง	อุตรดิตถ์	47 Q	0618694	1953793	เหล็ก	100	54	11 มิ.ย. 53	เลิกใช้	-	0.4986	นายชราวุธ ชุมศรี
635		53010306	47 Q	0617050	1952277	-	กรมทรัพยากรธรณี	บ้านนาชัย ถิ่นหอม	ม่อนดินแดง	10	ท่าเสา	เมือง	อุตรดิตถ์	47 Q	0617050	1952277	เหล็ก	150	60	13 มิ.ย. 53	เลิกใช้	1.0443	0.0897	นายชราวุธ ชุมศรี
636		53011002	47 Q	0619400	1959242	-	กรมอนามัย	วัดด่านนาขาม	ด่านนาขาม	02	ด่านนาขาม	เมือง	อุตรดิตถ์	47 Q	0619400	1959242	เหล็ก	100	54	14 มิ.ย. 53	เลิกใช้	0.4187	0.0799	นายชราวุธ ชุมศรี
637		53011009	47 Q	0620614	1965854	PW 13629	-	โรงเรียนน้ำไคร้	น้ำไคร้	09	ด่านนาขาม	เมือง	อุตรดิตถ์	47 Q	0620614	1965854	เหล็ก	100	60	16 มิ.ย. 53	เลิกใช้	0.4661	0.0799	นายชราวุธ ชุมศรี
638		53011403	47 Q	0640238	1953049	-	ร.พ.ช.	โรงเรียนเทศบาลหนอง	แสนตอ	03	แสนตอ	เมือง	อุตรดิตถ์	47 Q	0640238	1953049	เหล็ก	150	90	17 มิ.ย. 53	เลิกใช้	1.5730	0.0897	นายชราวุธ ชุมศรี
639		53011408	47 Q	0640028	1947337	PW 5251	-	โรงเรียนหนองหญ้า	แสนตอ	08	แสนตอ	เมือง	อุตรดิตถ์	47 Q	0640028	1947337	เหล็ก	100	60	19 มิ.ย. 53	เลิกใช้	0.4661	0.0799	นายชราวุธ ชุมศรี
640		53011408	47 Q	0640665	1947228	DC 27	-	บ้านนาอ่า เนินคำ	แสนตอ	08	แสนตอ	เมือง	อุตรดิตถ์	47 Q	0640665	1947228	เหล็ก	125	54	20 มิ.ย. 53	เลิกใช้	0.6519	0.0843	นายชราวุธ ชุมศรี
641		53080505	47 Q	0613372	1943224	DCD 28965	ร.พ.ช.	บ้านนาบุญดี ศรีนคร	ป่าแดด	06	ไผ่ล้อม	ลับแล	อุตรดิตถ์	47 Q	0613372	1943224	เหล็ก	150	60	22 มิ.ย. 53	เลิกใช้	1.0443	0.0897	นายชราวุธ ชุมศรี
642		53080304	47 Q	0610579	1863971	AFD 7416	อบต.ฝายหลวง	ฝายหลวง(ฝายหลวง)	ฝายหลวง	11	ฝายหลวง	ลับแล	อุตรดิตถ์	47 Q	0610579	1953971	เหล็ก	150	48	23 มิ.ย. 53	เลิกใช้	0.8319	0.0897	นายชราวุธ ชุมศรี
643		53080606	47 Q	0613604	1943469	-	กรมทรัพยากรธรณี	บ้านนาบุญดี ศรีนคร	ท้ายเคย	06	ไผ่ล้อม	ลับแล	อุตรดิตถ์	47 Q	0613604	1943469	เหล็ก	125	45	25 มิ.ย. 53	เลิกใช้	0.5412	0.0843	นายชราวุธ ชุมศรี
644		53080405	47 Q	0610004	1953882	-	กรมอนามัย	ที่สาธารณะ(วัดทุ่งเลี้ยง)	ทุ่งเลี้ยง	05	ฝายหลวง	ลับแล	อุตรดิตถ์	47 Q	0610004	1953882	เหล็ก	150	54	26 มิ.ย. 53	เลิกใช้	0.9381	0.0897	นายชราวุธ ชุมศรี
645		5308040	47 Q	069082	1954828	DC 36	กรมทรัพยากรธรณี	วัดใหม่	เชียงแสน	01	ฝายหลวง	ลับแล	อุตรดิตถ์	47 Q	0609082	1954828	เหล็ก	150	54	28 มิ.ย. 53	เลิกใช้	0.9381	0.0897	นายชราวุธ ชุมศรี
646		53080409	47 Q	0609542	1954433	-	กรมโยธาธิการ	ปะปารวมโยธาธิการ	วัดป่า	09	ฝายหลวง	ลับแล	อุตรดิตถ์	47 Q	0609542	1954433	เหล็ก	150	52	29 มิ.ย. 53	เลิกใช้	0.9027	0.0897	นายชราวุธ ชุมศรี
647		53080409	47 Q	0609532	1954397	-	-	โรงเรียนวัดเจดีย์	วัดป่า	09	ฝายหลวง	ลับแล	อุตรดิตถ์	47 Q	0609532	1954397	เหล็ก	150	68	1 ก.ค. 53	เลิกใช้	1.1859	0.0897	นายชราวุธ ชุมศรี
648		53080411	47 Q	0610591	1853970	-	ร.พ.ช.	บ้านนาบุญดี(ฝายหลวง)	ทุ่งพัฒนา	11	ฝายหลวง	ลับแล	อุตรดิตถ์	47 Q	0610591	1953970	เหล็ก	100	52	2 ก.ค. 53	เลิกใช้	0.4029	0.0799	นายชราวุธ ชุมศรี
649		53080410	47 Q	0608760	1954598	MB 139	กรมทรัพยากรธรณี	สถานีอนามัยถ้ำเหล็ก	ท้องลับแล	10	ฝายหลวง	ลับแล	อุตรดิตถ์	47 Q	0608760	1954598	เหล็ก	125	60	4 ก.ค. 53	เลิกใช้	0.7257	0.0843	นายชราวุธ ชุมศรี

รายงานผลการอุดกลบบ่อบาดาล ปี 2553

สำนักทรัพยากรน้ำบาดาล เขต 7 จังหวัดกำแพงเพชร

ลำดับ ที่	รหัส แผน	รหัส หมู่บ้าน	พิกัดหมู่บ้าน			หมายเลขบ่อ	หน่วย งานที่ เจาะ	สถาน ที่ตั้ง/จุด สังเกต	ชื่อบ้าน	หมู่ที่	ตำบล	อำเภอ	จังหวัด	พิกัดบ่อบาดาล			ข้อมูลบ่อบาดาลที่อุด			ว/ค/ป ที่เสร็จ	สาเหตุของ การอุด กลบ	วัสดุที่ใช้อุดกลบ		หัวหน้าหน่วย
			ZONE	UTM E	UTM N									ชนิด บ่อ	ขนาด บ่อ (มม.)	ความ ลึก บ่อ(ม)	ดิน เหนียว (ม ³)	ซีเมนต์ (ถุง)						
650		53080410	47 Q	0609940	1951492	-	-	ประปาหมู่บ้านบ้านคุ้ม	คุ้ม	04	ชัยชุมพล	ลับแล	อุตรดิตถ์	47 Q	0609940	1951492	PVC	150	72	5 ก.ค. 53	เลิกใช้	1.2567	0.0897	นายคณาทร ชุมศรี
651		53010100	47 Q	0616061	1940071	DCD 28815	ร.พ.ช.	วัดเกษมศีลาราม(จุดที่ 1)	ชุมชนเมือง	-	ทำอิฐ	เมือง	อุตรดิตถ์	47 Q	0616061	1940071	เหล็ก	150	60	31 พ.ค. 53	เลิกใช้	-	1.1340	นายกอบสิทธิ์ มั่นคง
652		53010100	47 Q	0616061	1940071	AFD 7337	-	วัดเกษมศีลาราม(จุดที่ 2)	ชุมชนเมือง	-	ทำอิฐ	เมือง	อุตรดิตถ์	47 Q	0616061	1940071	เหล็ก	150	78	1 มิ.ย. 53	เลิกใช้	-	1.4526	นายกอบสิทธิ์ มั่นคง
653		53010100	47 Q	0616061	1940071	-	-	วัดเกษมศีลาราม(จุดที่ 3)	ชุมชนเมือง	-	ทำอิฐ	เมือง	อุตรดิตถ์	47 Q	0616061	1940071	เหล็ก	150	80	2 มิ.ย. 53	เลิกใช้	-	1.4880	นายกอบสิทธิ์ มั่นคง
654		53010100	47 Q	0616061	1940071	-	-	วัดเกษมศีลาราม(จุดที่ 4)	ชุมชนเมือง	-	ทำอิฐ	เมือง	อุตรดิตถ์	47 Q	0616061	1940071	เหล็ก	150	78	4 มิ.ย. 53	เลิกใช้	-	1.4526	นายกอบสิทธิ์ มั่นคง
655		53080706	47 Q	0611119	1945712	-	-	วัดพระแท่น (จุดที่ 1)	พระแท่น	06	ทุ่งยั้ง	ลับแล	อุตรดิตถ์	47 Q	0611119	1945712	เหล็ก	150	60	6 มิ.ย. 53	เลิกใช้	1.0443	0.0897	นายกอบสิทธิ์ มั่นคง
656		53080706	47 Q	0610615	1945574	-	กทช.	วัดพระแท่น (จุดที่ 2)	พระแท่น	06	ทุ่งยั้ง	ลับแล	อุตรดิตถ์	47 Q	0610915	1945574	เหล็ก	150	60	8 มิ.ย. 53	น้ำเป็นสนิม	1.0443	0.0897	นายกอบสิทธิ์ มั่นคง
657		53080706	47 Q	0610454	1947074	MB 222	-	โรงเรียนพระแท่น	พระแท่น	06	ทุ่งยั้ง	ลับแล	อุตรดิตถ์	47 Q	0610821	1947074	เหล็ก	150	50	10 มิ.ย. 53	น้ำเป็นสนิม	0.8673	0.0897	นายกอบสิทธิ์ มั่นคง
658		53080706	47 Q	0611016	1946133	-	กทช.	บ้านปูลิหมู่เก่า หมู่ 6	พระแท่น	06	ทุ่งยั้ง	ลับแล	อุตรดิตถ์	47 Q	0611016	1946133	เหล็ก	150	40	12 มิ.ย. 53	เลิกใช้, บ่อชำรุด	0.6903	0.0897	นายกอบสิทธิ์ มั่นคง
659		53080706	47 Q	0611020	1946152	-	กทช.	บ้านปูลิหมู่เก่า หมู่ 6	พระแท่น	06	ทุ่งยั้ง	ลับแล	อุตรดิตถ์	47 Q	0611020	1946152	เหล็ก	150	63	14 มิ.ย. 53	เลิกใช้, บ่อชำรุด	1.0974	0.0897	นายกอบสิทธิ์ มั่นคง
660		53080710	47 Q	0607287	1946072	-	กทช.	บ้านหัวค่อม	หัวค่อม	10	ทุ่งยั้ง	ลับแล	อุตรดิตถ์	47 Q	0607287	1946072	เหล็ก	150	65	16 มิ.ย. 53	เลิกใช้บ่อชำรุด	1.1328	0.0897	นายกอบสิทธิ์ มั่นคง
661		53080708	47 Q	0603659	1945021	-	-	ประปาหมู่บ้าน	คลังคำ	08	ทุ่งยั้ง	ลับแล	อุตรดิตถ์	47 Q	0606004	1944826	เหล็ก	150	68	18 มิ.ย 53	เลิกใช้บ่อชำรุด	1.1859	0.0897	นายกอบสิทธิ์ มั่นคง
662		53080708	47 Q	0603659	1945021	-	กทช.	ที่สาธารณะ	คลังคำ	08	ทุ่งยั้ง	ลับแล	อุตรดิตถ์	47 Q	0605281	1945082	เหล็ก	150	70	19 มิ.ย 53	เลิกใช้บ่อชำรุด	1.2213	0.0897	นายกอบสิทธิ์ มั่นคง
663		53080602	47 Q	0613310	1943278	-	-	ประปาหมู่บ้าน	ไผ่เขียว	02	ไผ่ล้อม	ลับแล	อุตรดิตถ์	47 Q	0613652	1943720	เหล็ก	150	60	20 มิ.ย 53	เลิกใช้บ่อชำรุด	1.0443	0.0897	นายกอบสิทธิ์ มั่นคง
664		53080605	47 Q	0610124	1936972	-	-	ประปาหมู่บ้าน	ดงสระแก้ว	05	ไผ่ล้อม	ลับแล	อุตรดิตถ์	47 Q	0610262	1936258	เหล็ก	150	72	22 มิ.ย 53	เลิกใช้บ่อชำรุด	1.2567	0.0897	นายกอบสิทธิ์ มั่นคง
665		53080605	47 Q	601618	1939761	-	-	อ.บ.ด. ตำบลคำมัน	ด่านแม่คำมัน	05	ไผ่ล้อม	ลับแล	อุตรดิตถ์	47 Q	0601953	1939498	เหล็ก	150	66	24 มิ.ย 53	เลิกใช้บ่อชำรุด	1.1505	0.0897	นายกอบสิทธิ์ มั่นคง
666		53080803	47 Q	0603262	1941196	-	-	บ้านห้วยทราย จุดที่ 1	ห้วยทราย	03	ด่านแม่คำมัน	ลับแล	อุตรดิตถ์	47 Q	0603899	1940879	เหล็ก	150	70	26 มิ.ย 53	เลิกใช้บ่อชำรุด	1.2213	0.0897	นายกอบสิทธิ์ มั่นคง
667		53080803	47 Q	0603262	1941196	-	-	บ้านห้วยทราย จุดที่ 2	ห้วยทราย	03	ด่านแม่คำมัน	ลับแล	อุตรดิตถ์	47 Q	0603259	1940065	เหล็ก	100	56	28 มิ.ย 53	เลิกใช้บ่อชำรุด	0.4345	0.0799	นายกอบสิทธิ์ มั่นคง
668		53080500	47 Q			-	ร.พ.ช.	วัดล่องเสียว	ล่องเสียว		ชัยชุมพล	ลับแล	อุตรดิตถ์	47 Q			เหล็ก	150	60	29 มิ.ย 53	เลิกใช้บ่อชำรุด	1.0443	0.0897	นายกอบสิทธิ์ มั่นคง
669		53080803	47 Q	0602321	1941326	-	-	ที่สาธารณะ จุดที่ 1	เนินกร้าว	03	ด่านแม่คำมัน	ลับแล	อุตรดิตถ์	47 Q	0603636	1939715	เหล็ก	100	56	30 มิ.ย 53	เลิกใช้บ่อชำรุด	0.4345	0.0799	นายกอบสิทธิ์ มั่นคง
670		53080803	47 Q	0602321	1941326	-	-	ที่สาธารณะ จุดที่ 2	เนินกร้าว	03	ด่านแม่คำมัน	ลับแล	อุตรดิตถ์	47 Q	0609258	1932129	เหล็ก	100	60	1 ก.ค 53	เลิกใช้บ่อชำรุด	0.4661	0.0799	นายกอบสิทธิ์ มั่นคง
671		53080709	47 Q	0607264	1945361	-	-	ที่สาธารณะ	เนินร่วม	09	ทุ่งยั้ง	ลับแล	อุตรดิตถ์	47 Q	0607991	1942286	เหล็ก	100	68	2 ก.ค. 53	เลิกใช้บ่อชำรุด	0.5293	0.0799	นายกอบสิทธิ์ มั่นคง
672		53080502	47 Q	0610612	1950125	-	-	วัดไชยชุมพล จุดที่ 1	ชัยชุมพล	02	ชัยชุมพล	ลับแล	อุตรดิตถ์	47 Q	0610874	1950020	เหล็ก	150	70	3 ก.ค. 53	เลิกใช้บ่อชำรุด	1.2213	0.0897	นายกอบสิทธิ์ มั่นคง
673		53080706	47 Q	0611524	1946242	-	ร.พ.ช.	บ้านถล่มนาง	พระแท่น	06	ทุ่งยั้ง	ลับแล	อุตรดิตถ์	47 Q	0610542	1946645	เหล็ก	150	75	4 ก.ค. 53	เลิกใช้บ่อชำรุด	-	1.3995	นายกอบสิทธิ์ มั่นคง
674		53080502	47 Q	0610612	1950125	-	ร.พ.ช.	วัดไชยชุมพล	ชัยชุมพล	02	ชัยชุมพล	ลับแล	อุตรดิตถ์	47 Q	0610818	1950025	เหล็ก	150	72	5 ก.ค. 53	เลิกใช้บ่อชำรุด	1.2567	0.0897	นายกอบสิทธิ์ มั่นคง

รายงานผลการอุดกลบบ่อบาดาล ปี 2553

สำนักทรัพยากรน้ำบาดาล เขต 7 จังหวัดกำแพงเพชร

ลำดับ ที่	รหัส แผน	รหัส หมู่บ้าน	พิกัดหมู่บ้าน			หมายเลขบ่อ	หน่วย งานที่ เจาะ	สถาน ที่ตั้ง/จุด สังเกต	ชื่อบ้าน	หมู่ที่	ตำบล	อำเภอ	จังหวัด	พิกัดบ่อบาดาล			ข้อมูลบ่อบาดาลที่อุด			ว/ค/ป ที่เสร็จ	สาเหตุของ การอุด กลบ	วัสดุที่ใช้อุดกลบ		หัวหน้าหน่วย
			ZONE	UTM E	UTM N									ชนิด บ่อ	ขนาด บ่อ (มม.)	ความ ลึก บ่อ(ม)	ดิน เหนียว (ม ³)	ซีเมนต์ (ถุง)						
675		53020205	47 Q	0621260	1927020	-	ร.พ.ช.	โรงเรียนสุเมทราธิบดี	หมู่ห้าสามัคคี	05	บ้านแก่ง	ตรอน	อุดรดิตต์	47 Q	0621462	1927300	เหล็ก	150	71	6 ก.ค. 53	เลิกใช้บ่อชั่วคราว	-	1.3289	นายกอบสิทธิ์ มั่นคง
676		53020105	47 Q	0617216	1931536	-	กทช.	ที่สาธารณะ	ใหม่ยาวชน	05	วังแดง	ตรอน	อุดรดิตต์	47 Q	0618526	1930946	เหล็ก	150	72	7 ก.ค. 53	เลิกใช้บ่อชั่วคราว	-	1.3464	นายกอบสิทธิ์ มั่นคง
677		53020105	47 Q	0617216	1931536	-	ร.พ.ช.	ที่สาธารณะ	ใหม่ยาวชน	05	วังแดง	ตรอน	อุดรดิตต์	47 Q	0618533	1930952	เหล็ก	150	70	10 ก.ค. 53	เลิกใช้บ่อชั่วคราว	-	1.3110	นายกอบสิทธิ์ มั่นคง
678		53020107	47 Q	0626526	1936253	-	กทช.	วัดพิบูลทอง	ห้วยพิบูล	07	วังแดง	ตรอน	อุดรดิตต์	47 Q	0627554	1937621	เหล็ก	150	72	12 ก.ค. 53	เลิกใช้บ่อชั่วคราว	-	1.3464	นายกอบสิทธิ์ มั่นคง
679		53020205	47 Q	0621320	1925237	-	ร.พ.ช.	ประปาเก่า	หมู่ห้าสามัคคี	05	บ้านแก่ง	ตรอน	อุดรดิตต์	47 Q	0621132	1927212	เหล็ก	150	70	14 ก.ค. 53	เลิกใช้บ่อชั่วคราว	-	1.3110	นายกอบสิทธิ์ มั่นคง
680		53020106	47 Q	0618127	1931250	-	ร.พ.ช.	วัดใหม่โพธิ์เงิน	วังแดง	06	วังแดง	ตรอน	อุดรดิตต์	47 Q	0619117	1931148	เหล็ก	150	69	15 ก.ค. 53	เลิกใช้บ่อชั่วคราว	-	1.2933	นายกอบสิทธิ์ มั่นคง
681		53020107	47 Q	0626526	1936253	-	ร.พ.ช.	วัดพิบูลทอง	ห้วยพิบูล	07	วังแดง	ตรอน	อุดรดิตต์	47 Q	0626526	1937633	เหล็ก	150	74	16 ก.ค. 53	เลิกใช้บ่อชั่วคราว	-	1.3818	นายกอบสิทธิ์ มั่นคง
682		53080802	47 Q	0601432	1942017	-	กทช.	วัดช้างค้ำหนาม	ช้างค้ำหนาม	02	ตำบลแม่คำมัน	เมือง	อุดรดิตต์	47 Q	0601685	1943282	เหล็ก	150	50	18 ก.ค. 53	เลิกใช้บ่อชั่วคราว	0.8673	0.0897	นายกอบสิทธิ์ มั่นคง
683		53080802	47 Q	0601432	1942017	-	กทช.	ที่สาธารณะ	ช้างค้ำหนาม	02	ตำบลแม่คำมัน	เมือง	อุดรดิตต์	47 Q	0601524	1942287	เหล็ก	150	63	19 ก.ค. 53	เลิกใช้บ่อชั่วคราว	1.0974	0.0897	นายกอบสิทธิ์ มั่นคง
684		53011509	47 Q	0634365	1955169	-	กรมโยธาธิการ	สถานีวิทยุบนถนน	นาตรอด	09	หาดजू	เมือง	อุดรดิตต์	47 Q	0634365	1955169	เหล็ก	150	60	1 มิ.ย. 53	เลิกใช้	1.0443	0.0897	นายพรศักดิ์ ม่วงมิ้ว
685		53011509	47 Q	0641979	1954087	DOH 24833	ร.พ.ช.	ที่ประปา	นาตรอด	09	หาดजू	เมือง	อุดรดิตต์	47 Q	0641979	1954087	เหล็ก	150	57	2 มิ.ย. 53	เลิกใช้	0.9912	0.0897	นายพรศักดิ์ ม่วงมิ้ว
686		53011509	47 Q	0642134	1954058	-	-	ศาลา SML	นาตรอด	09	หาดजू	เมือง	อุดรดิตต์	47 Q	0642134	1954058	เหล็ก	100	42	4 มิ.ย. 53	เลิกใช้	0.3239	0.0799	นายพรศักดิ์ ม่วงมิ้ว
687		53011501	47 Q	0641147	1952932	PW 19793	กรมโยธาธิการ	ที่สาธารณะ	วังโป่ง	01	หาดजू	เมือง	อุดรดิตต์	47 Q	0641147	1952932	เหล็ก	100	71	5 มิ.ย. 53	เลิกใช้	-	0.6329	นายพรศักดิ์ ม่วงมิ้ว
688		53011504	47 Q	0641717	1954614	UT 119	ร.พ.ช.	วัดหาดजू	หาดजू	04	หาดजू	เมือง	อุดรดิตต์	47 Q	0641717	1954614	เหล็ก	150	72	7 มิ.ย. 53	เลิกใช้	-	1.3464	นายพรศักดิ์ ม่วงมิ้ว
689		53040203	47 Q	0618757	1961406	-	ร.พ.ช.	วัดโพธิ์หย่อม	นาควาง	03	บ้านฝ้าย	น้ำปาด	อุดรดิตต์	47 Q	0618757	1961406	เหล็ก	100	48	8 มิ.ย. 53	เลิกใช้	0.3713	0.0799	นายพรศักดิ์ ม่วงมิ้ว
690		53011210	47 Q	0633247	1951250	DC 236	กรมทรัพยากรธรณี	วัดคลองนางพ	ม่อนหินขาว	10	ผาจุก	เมือง	อุดรดิตต์	47 Q	0633247	1951250	เหล็ก	150	72	10 มิ.ย. 53	เลิกใช้	1.2567	0.0897	นายพรศักดิ์ ม่วงมิ้ว
691		53011210	47 Q	0633237	1951257	-	-	วัดคลองนางพ	ม่อนหินขาว	10	ผาจุก	เมือง	อุดรดิตต์	47 Q	0633237	1951257	เหล็ก	150	60	11 มิ.ย. 53	เลิกใช้	1.0443	0.0897	นายพรศักดิ์ ม่วงมิ้ว
692		53011207	47 Q	0633310	1951384	PW 5456	กรมโยธาธิการ	โรงเรียนวัดคลองนางพ	คลองนางพ	07	ผาจุก	เมือง	อุดรดิตต์	47 Q	0633310	1951384	เหล็ก	100	40	13 มิ.ย. 53	เลิกใช้	0.3081	0.0799	นายพรศักดิ์ ม่วงมิ้ว
693		53011210	47 Q	0632976	1955950	DCD 28759	ร.พ.ช.	โรงเรียนแม่ขี้ขาว	ม่อนหินขาว	10	ผาจุก	เมือง	อุดรดิตต์	47 Q	0632976	1955950	เหล็ก	100	48	14 มิ.ย. 53	เลิกใช้	0.3713	0.0799	นายพรศักดิ์ ม่วงมิ้ว
694		53011202	47 Q	0630889	1954467	-	ร.พ.ช.	ค่ายทหารพรานที่ 33	วังยาง	02	ผาจุก	เมือง	อุดรดิตต์	47 Q	0630889	1954467	เหล็ก	100	48	16 มิ.ย. 53	เลิกใช้	0.3713	0.0799	นายพรศักดิ์ ม่วงมิ้ว
695		53010907	47 Q	0626934	1953636	CC 296	กรมทรัพยากรธรณี	โรงเรียนชุมชนเมือง	ปากฝาง	07	วังงาม	เมือง	อุดรดิตต์	47 Q	0626934	1953636	เหล็ก	150	54	17 มิ.ย. 53	เลิกใช้	-	1.0278	นายพรศักดิ์ ม่วงมิ้ว
696		53011607	47 Q	0629220	1959607	DCD 28809	ร.พ.ช.	ที่สาธารณะ	ปางวัว	07	ขุนฝาง	เมือง	อุดรดิตต์	47 Q	0629220	1959607	เหล็ก	100	42	19 มิ.ย. 53	เลิกใช้	-	0.4038	นายพรศักดิ์ ม่วงมิ้ว
697		53011208	47 Q	0632915	1950930	PW 19521	กรมโยธาธิการ	วัดผาจักร	ผาจักร	08	ผาจุก	เมือง	อุดรดิตต์	47 Q	632915	1950930	เหล็ก	100	47	20 มิ.ย. 53	เลิกใช้	0.3634	0.0799	นายพรศักดิ์ ม่วงมิ้ว
698		53011702	47 Q	0646249	1951377	MB 46	กรมทรัพยากรธรณี	บ้านบางแดง ซอยตลาด	ห้วยฉลอม	02	ถ้ำฉลอม	เมือง	อุดรดิตต์	47 Q	0646249	1951377	เหล็ก	100	30	22 มิ.ย. 53	เลิกใช้	0.2291	0.0799	นายพรศักดิ์ ม่วงมิ้ว
699		53011701	47 Q	0646608	1952588	PW 10491	กรมโยธาธิการ	บ้านบางแดง ซอยตลาด	หนองไผ่	01	ถ้ำฉลอม	เมือง	อุดรดิตต์	47 Q	0646608	1952588	เหล็ก	100	50	23 มิ.ย. 53	เลิกใช้	0.3871	0.0799	นายพรศักดิ์ ม่วงมิ้ว

รายงานผลการอุทกกลบบ่อบาดาล ปี 2553

สำนักทรัพยากรน้ำบาดาล เขต 7 จังหวัดกำแพงเพชร

ลำดับ ที่	รหัส แผน	รหัส หมู่บ้าน	พิกัดหมู่บ้าน			หมายเลขบ่อ	หน่วย งานที่ เจาะ	สถาน ที่ตั้ง/จุด สังเกต	ชื่อบ้าน	หมู่ที่	ตำบล	อำเภอ	จังหวัด	พิกัดบ่อบาดาล			ข้อมูลบ่อบาดาลที่จุด			ว/ด/ป ที่เสร็จ	สาเหตุของ การอุทก กลบ	วัสดุที่ใช้อุทกกลบ		หัวหน้าหน่วย
			ZONE	UTM E	UTM N									ชนิด บ่อ	ขนาด บ่อ (มม.)	ความ ลึก บ่อ(ม)	ดิน เหนียว (ม ³)	ซีเมนต์ (ถุง)						
700		53011703	47 Q	0643352	194652	MB 477	กรมวิทยุกระจายเสียง	บ้านนาขจรวิชัย ทองดี	วังถ้ำ	03	ถ้ำคลอง	เมือง	อุตรดิตถ์	47 Q	0643352	194652	เหล็ก	100	36	25 มิ.ย. 53	เลิกใช้	0.2765	0.0799	นายพรศักดิ์ ผ่องมิว
701		53090301	47 Q	0635964	1931527	-	ร.พ.ช.	โรงเรียนบ้านปราย	วังปรากฏ	01	ป่าคาย	ทองแสนขัน	อุตรดิตถ์	47 Q	0635964	1931527	เหล็ก	100	60	26 มิ.ย. 53	เลิกใช้	0.4661	0.0799	นายพรศักดิ์ ผ่องมิว
702		53090104	47 Q	0648900	1937709	BCD 29003	ร.พ.ช.	บ้านนาขจรวิชัย ทองดี	วังโป่ง	04	ฝักขวง	ทองแสนขัน	อุตรดิตถ์	47 Q	0648900	1937709	เหล็ก	100	48	28 มิ.ย. 53	เลิกใช้	0.3713	0.0799	นายพรศักดิ์ ผ่องมิว
703		53090104	47 Q	0648915	1937708	BCD29017	ร.พ.ช.	บ้านนาขจรวิชัย ทองดี	วังโป่ง	04	ฝักขวง	ทองแสนขัน	อุตรดิตถ์	47 Q	0648915	1937708	เหล็ก	100	48	29 มิ.ย. 53	เลิกใช้	0.3713	0.0799	นายพรศักดิ์ ผ่องมิว
704		53090102	47 Q	0650206	1939584	AFB7428	กรมป.กลาง	โรงเรียนฝักขวง	ฝักขวง	02	ฝักขวง	ทองแสนขัน	อุตรดิตถ์	47 Q	0650206	1939584	เหล็ก	100	60	1 ก.ค. 53	เลิกใช้	0.4661	0.0799	นายพรศักดิ์ ผ่องมิว
705		53090110	47 Q	0645583	1937389	DCD29010	ร.พ.ช.	โรงเรียนบ้านเขาสัก	เขาสัก	10	ฝักขวง	ทองแสนขัน	อุตรดิตถ์	47 Q	0645583	1937389	เหล็ก	100	42	2 ก.ค. 53	เลิกใช้	0.3239	0.0799	นายพรศักดิ์ ผ่องมิว
706		53090110	47 Q	0645514	1937484	-	ร.พ.ช.	โรงเรียนบ้านเขาสัก	เขาสัก	10	ฝักขวง	ทองแสนขัน	อุตรดิตถ์	47 Q	0645514	1937484	เหล็ก	100	54	4 ก.ค. 53	เลิกใช้	0.9381	0.0897	นายพรศักดิ์ ผ่องมิว
707		53090110	47 Q	0645457	1937442	DCD29012	ร.พ.ช.	หน้าวัดเขาสัก	เขาสัก	11	ฝักขวง	ทองแสนขัน	อุตรดิตถ์	47 Q	0645457	1937442	เหล็ก	100	48	5 ก.ค. 53	เลิกใช้	0.3713	0.0799	นายพรศักดิ์ ผ่องมิว
708		53070203	47 Q	0615584	1920648	-	ร.พ.ช.	โรงเรียนวัดบ้านเกาะ	คารา	03	คารา	พิชัย	อุตรดิตถ์	47 Q	0615584	1920648	เหล็ก	100	38	7 ก.ค. 53	เลิกใช้	-	0.3722	นายพรศักดิ์ ผ่องมิว
709		53071102	47 Q	0629510	1919933	-	ร.พ.ช.	โรงเรียนหนองกก	หนองกกวาง	02	นางาย	พิชัย	อุตรดิตถ์	47 Q	0629510	1919933	เหล็ก	100	48	8 ก.ค. 53	เลิกใช้	-	0.4512	นายพรศักดิ์ ผ่องมิว
710		53071101	47 Q	0629762	1917916	DCD28930	ร.พ.ช.	โรงเรียนนาอิชาง	นางาย	01	นางาย	พิชัย	อุตรดิตถ์	47 Q	0629762	1917916	เหล็ก	150	57	10 ก.ค. 53	เลิกใช้	-	1.0809	นายพรศักดิ์ ผ่องมิว
711		53071101	47 Q	0629762	1917916	-	ร.พ.ช.	โรงเรียนนาอิชาง	นางาย	02	นางาย	พิชัย	อุตรดิตถ์	47 Q	0629762	1917916	เหล็ก	150	54	11 ก.ค. 53	เลิกใช้	-	1.0278	นายพรศักดิ์ ผ่องมิว
712		53080403	47 Q	0607731	1952180	UB219	กรมวิทยุกระจายเสียง	โรงเรียนวัดดอนสัก	นารี	03	ฝ่ายหลวง	ลับแล	อุตรดิตถ์	47 Q	0607731	1952180	เหล็ก	150	52	13 ก.ค. 53	เลิกใช้	-	0.9924	นายพรศักดิ์ ผ่องมิว
713		53080402	47 Q	0608944	1955299	-	กรมวิทยุกระจายเสียง	บ้านนาขจรวิชัย ทองดี	น้ำท่วม	02	ฝ่ายหลวง	ลับแล	อุตรดิตถ์	47 Q	0608944	1955299	เหล็ก	100	54	14 ก.ค. 53	เลิกใช้	-	0.4986	นายพรศักดิ์ ผ่องมิว
714		53071103	47 Q	0626665	1914175	-	สปก.	บ้านนาขจรวิชัย ทองดี	ม่วงตาล	03	นางาย	พิชัย	อุตรดิตถ์	47 Q	0626665	1914175	เหล็ก	150	55	16 ก.ค. 53	เลิกใช้	-	1.0455	นายพรศักดิ์ ผ่องมิว
715		53070607	47 Q	01616232	1909128	-	กรมวิทยุกระจายเสียง	โรงเรียนบ้านดอนโพ	ดอนโพเหนือ	08	บ้านหม้อ	พิชัย	อุตรดิตถ์	47 Q	01616232	1909128	เหล็ก	150	50	18 ก.ค. 53	เลิกใช้	-	0.9570	นายพรศักดิ์ ผ่องมิว
716		53080505	47 Q	0610202	1950102	-	กรมโยธาธิการ	วัดนาทะเล(จุดที่ 1)	นาทะเล	05	ชัยชุมพล	ลับแล	อุตรดิตถ์	47 Q	0610268	1950082	เหล็ก	150	70	3 เม.ย. 53	เลิกใช้	1.2213	0.0897	นายกอบสิทธิ์ มั่นคง
717		53080505	47 Q	0610202	1950102	-	ร.พ.ช.	วัดนาทะเล(จุดที่ 2)	นาทะเล	05	ชัยชุมพล	ลับแล	อุตรดิตถ์	47 Q	0610216	1950089	เหล็ก	150	64	4 เม.ย. 53	เลิกใช้	1.1151	0.0897	นายกอบสิทธิ์ มั่นคง
718		53080505	47 Q	0610202	1950102	-	ร.พ.ช.	วัดนาทะเล(จุดที่ 3)	นาทะเล	05	ชัยชุมพล	ลับแล	อุตรดิตถ์	47 Q	0610212	1950094	เหล็ก	150	72	5 เม.ย. 53	เลิกใช้	1.2567	0.0897	นายกอบสิทธิ์ มั่นคง
719		53080505	47 Q	0610202	1950102	-	กรมวิทยุกระจายเสียง	วัดนาทะเล(จุดที่ 4)	นาทะเล	05	ชัยชุมพล	ลับแล	อุตรดิตถ์	47 Q	0610198	1950013	เหล็ก	150	60	6 เม.ย. 53	เลิกใช้	1.0443	0.0897	นายกอบสิทธิ์ มั่นคง
720		53080507	47 Q	0600826	1943105	-	กรมวิทยุกระจายเสียง	ประปาเก่า	หัวยุมน	07	ชัยชุมพล	ลับแล	อุตรดิตถ์	47 Q	0601010	1943132	เหล็ก	150	56	8 เม.ย. 53	เลิกใช้	0.9735	0.0897	นายกอบสิทธิ์ มั่นคง
721		53080508	47 Q	0614450	1956536	-	ร.พ.ช.	วัดดอนนางสาว	ร่องยาง	08	ชัยชุมพล	ลับแล	อุตรดิตถ์	47 Q	0611160	1950121	เหล็ก	150	66	10 เม.ย. 53	น้ำเป็นสนิม	1.1505	0.0897	นายกอบสิทธิ์ มั่นคง
722		53080510	47 Q	0611504	1949851	-	กรมโยธาธิการ	วัดตองเสี้ยว	ป่าสัก	10	ชัยชุมพล	ลับแล	อุตรดิตถ์	47 Q	0612973	1949013	เหล็ก	150	78	12 เม.ย. 53	น้ำเป็นสนิม	1.3629	0.0897	นายกอบสิทธิ์ มั่นคง
723		53080501	47 Q	0611504	1949851	-	กรมโยธาธิการ	วัดน้ำใสตะวันตก	น้ำใส	01	ชัยชุมพล	ลับแล	อุตรดิตถ์	47 Q	0611539	1949809	เหล็ก	150	85	16 เม.ย. 53	บ่อชำรุด-เลิกใช้	1.4868	0.0897	นายกอบสิทธิ์ มั่นคง
724		53080502	47 Q	0610842	1950128	-	กรมวิทยุกระจายเสียง	ที่สาธารณะ	ต้นขาม	02	ชัยชุมพล	ลับแล	อุตรดิตถ์	47 Q	0611146	1950673	เหล็ก	150	76	17 เม.ย. 53	บ่อชำรุด-เลิกใช้	1.3275	0.0897	นายกอบสิทธิ์ มั่นคง

รายงานผลการอุดกลบบ่อบาดาล ปี 2553

สำนักทรัพยากรน้ำบาดาล เขต 7 จังหวัดกำแพงเพชร

ลำดับที่	รหัสแผน	รหัสหมู่บ้าน	พิกัดหมู่บ้าน			หมายเลขบ่อ	หน่วยงานที่เจาะ	สถานที่ตั้ง/จุดสังเกต	ชื่อบ้าน	หมู่ที่	ตำบล	อำเภอ	จังหวัด	พิกัดบ่อบาดาล			ข้อมูลบ่อบาดาลที่อุด			ว/ค/ป ที่เสร็จ	สาเหตุของ การอุดกลบ	วัสดุที่ใช้อุดกลบ		หัวหน้าหน่วย
			ZONE	UTM E	UTM N									ชนิดบ่อ	ขนาดบ่อ (มม.)	ความลึกบ่อ(ม)	ดินเหนียว (ม ³)	ซีเมนต์ (ถุง)						
725		53080503	47 Q	0613846	1943462	-	ร.พ.ช.	วัดห้องสูง	ห้องสูง	03	ชัยชุมพล	ลับแล	อุตรดิตถ์	47 Q	0613594	1948339	เหล็ก	150	69	18 เม.ย. 53	บ่อชำรุด-เลิกใช้	1.2036	0.0897	นายทอนสิทธิ์ มั่นคง
726		53080514	47 Q	0613820	1951526	-	กรมทรัพยากรธรณี	ประปาหมู่บ้าน	คุ้ม	04	ชัยชุมพล	ลับแล	อุตรดิตถ์	47 Q	0610245	1951201	เหล็ก	150	55	20 เม.ย. 53	น้ำเป็นสนิม	0.9558	0.0897	นายทอนสิทธิ์ มั่นคง
727		53080505	47 Q	0609588	1950656	-	ร.พ.ช.	ศาลปู่หมื่นแก้ว	นาทะเล	05	ชัยชุมพล	ลับแล	อุตรดิตถ์	47 Q	0609926	1950055	เหล็ก	150	69	22 เม.ย. 53	น้ำเป็นสนิม	1.2036	0.0897	นายทอนสิทธิ์ มั่นคง
728		53080505	47 Q	0600826	1943105	-	กรมโยธาธิการ	หน้าวัดนาทะเล	นาทะเล	05	ชัยชุมพล	ลับแล	อุตรดิตถ์	47 Q	0609869	1950350	เหล็ก	150	80	23 เม.ย. 53	เลิกใช้	1.3983	0.0897	นายทอนสิทธิ์ มั่นคง
729		53080505	47 Q	0610020	1949270	-	ร.พ.ช.	หลัง อบต. ร้อยเอ็ด	นาทะเล	05	ชัยชุมพล	ลับแล	อุตรดิตถ์	47 Q	0610034	1949283	เหล็ก	150	93	24 เม.ย. 53	เลิกใช้	1.6284	0.0897	นายทอนสิทธิ์ มั่นคง
730		53010703	47 Q	0621736	1942826	-	ร.พ.ช.	ที่สาธารณสุข	บึงจิก	03	หาดกรวด	เมือง	อุตรดิตถ์	47 Q	0620586	1941732	เหล็ก	100	88	25 เม.ย. 53	เลิกใช้	-	0.7672	นายทอนสิทธิ์ มั่นคง
731		53010608	47 Q	0617430	1937538	-	กรมทรัพยากรธรณี	ที่สาธารณสุข	วังกะพี้	08	วังกะพี้	เมือง	อุตรดิตถ์	47 Q	0617585	1937838	เหล็ก	150	86	27 เม.ย. 53	เลิกใช้	-	1.5942	นายทอนสิทธิ์ มั่นคง
732		53010608	47 Q	0617329	1938200	-	ร.พ.ช.	โรงเรียนบ้านวังโป่ง	วังกะพี้	08	วังกะพี้	เมือง	อุตรดิตถ์	47 Q	0617302	1938274	เหล็ก	150	79	29 เม.ย. 53	เลิกใช้	-	1.4703	นายทอนสิทธิ์ มั่นคง
733		53010608	47 Q	0613426	1936072	-	ร.พ.ช.	บ้านนางเสี้ยน	วังโป่ง	08	วังกะพี้	เมือง	อุตรดิตถ์	47 Q	0616969	1938097	เหล็ก	100	68	1 พ.ค. 53	เลิกใช้	-	0.6092	นายทอนสิทธิ์ มั่นคง
734		53010706	47 Q	0619131	1938767	-	ร.พ.ช.	ประปาแรงคัน	ชาน	06	หาดกรวด	เมือง	อุตรดิตถ์	47 Q	0619461	1938452	เหล็ก	150	86	3 พ.ค. 53	เลิกใช้	-	1.5942	นายทอนสิทธิ์ มั่นคง
735		53010607	47 Q	0626500	1942710	-	กรมโยธาธิการ	วัดไผ่ใหญ่	ไผ่ใหญ่	07	หาดกรวด	เมือง	อุตรดิตถ์	47 Q	0626822	1942386	เหล็ก	150	78	5 พ.ค. 53	เลิกใช้	-	1.4526	นายทอนสิทธิ์ มั่นคง
736		53010608	47 Q	0624327	1941634	-	ร.พ.ช.	ประปาแรงคัน	ดงช้างดี	08	หาดกรวด	เมือง	อุตรดิตถ์	47 Q	0624851	1940504	เหล็ก	150	82	6 พ.ค. 53	เลิกใช้	-	1.5234	นายทอนสิทธิ์ มั่นคง
737		53010408	47 Q	0619020	1948194	-	กรมโยธาธิการ	วัดบึงวังจี้ว	บึงวังจี้ว	08	ป่าเช่า	เมือง	อุตรดิตถ์	47 Q	0619020	1948194	เหล็ก	100	42	3 เม.ย. 53	ปริมาณน้ำน้อย-เลิกใช้	0.3239	0.0799	นายพรศักดิ์ ม่องฉิว
738		53010408	47 Q	0619020	1948194	-	กรมโยธาธิการ	วัดบึงวังจี้ว	บึงวังจี้ว	08	ป่าเช่า	เมือง	อุตรดิตถ์	47 Q	0619043	1948202	เหล็ก	150	55	4 เม.ย. 53	บ่อชำรุด-เลิกใช้	0.9558	0.0897	นายพรศักดิ์ ม่องฉิว
739		53010401	47 Q	0617552	1948504	-	ร.พ.ช.	นาเพ็ญ สิงข่า	บึงวังจี้ว	01	ป่าเช่า	เมือง	อุตรดิตถ์	47 Q	0617552	1948504	เหล็ก	100	42	5 เม.ย. 53	บ่อชำรุด-เลิกใช้	0.3239	0.0799	นายพรศักดิ์ ม่องฉิว
740		53010401	47 Q	0618333	1948057	-	ร.พ.ช.	บางสีเงิน รหัสสี่	บึงวังจี้ว	01	ป่าเช่า	เมือง	อุตรดิตถ์	47 Q	0618333	1948057	เหล็ก	100	36	6 เม.ย. 53	บ่ออุดตัน	0.2765	0.0799	นายพรศักดิ์ ม่องฉิว
741		53010402	47 Q	0616959	1948105	-	ร.พ.ช.	โรงเรียนสามหนอง	ปากคลอง	02	ป่าเช่า	เมือง	อุตรดิตถ์	47 Q	0616959	1948105	เหล็ก	150	54	7 เม.ย. 53	เลิกใช้	0.9381	0.0897	นายพรศักดิ์ ม่องฉิว
742		53010403	47 Q	0617662	1946785	-	กรมทรัพยากรธรณี	สถานีวิทยุชุมชนวัด	หมอนไม้	03	ป่าเช่า	เมือง	อุตรดิตถ์	47 Q	0617662	1946785	เหล็ก	150	61	9 เม.ย. 53	เลิกใช้	1.0620	0.0897	นายพรศักดิ์ ม่องฉิว
743		53010407	47 Q	0623328	1945135	-	ร.พ.ช.	นาหนองสีห์ กรมป่า	หัวบง	07	ป่าเช่า	เมือง	อุตรดิตถ์	47 Q	0623328	1945135	เหล็ก	100	40	10 เม.ย. 53	เลิกใช้	0.3081	0.0799	นายพรศักดิ์ ม่องฉิว
744		53010407	47 Q	0624890	1946104	-	ร.พ.ช.	ที่สาธารณสุข	หัวบง	07	ป่าเช่า	เมือง	อุตรดิตถ์	47 Q	0624890	1946104	เหล็ก	150	54	12 เม.ย. 53	เลิกใช้	0.9381	0.0897	นายพรศักดิ์ ม่องฉิว
745		53010406	47 Q	0620390	1944727	-	กรมอนามัย	นาหนองสีห์ หนองบัว	บึงหลัก	06	ป่าเช่า	เมือง	อุตรดิตถ์	47 Q	0620390	1944727	เหล็ก	100	41	17 เม.ย. 53	เลิกใช้	0.3160	0.0799	นายพรศักดิ์ ม่องฉิว
746		53010404	47 Q	0617872	1946279	-	กรมโยธาธิการ	นางเม็ก พงษ์พิชิต	เกาะไทย	04	ป่าเช่า	เมือง	อุตรดิตถ์	47 Q	0617872	1946279	เหล็ก	150	60	18 เม.ย. 53	เลิกใช้	1.0443	0.0897	นายพรศักดิ์ ม่องฉิว
747		53011201	47 Q	0630786	1955341	-	กรมทรัพยากรธรณี	โรงเรียนอ.อุตรดิตถ์	วังยาง	01	ผาจุก	เมือง	อุตรดิตถ์	47 Q	0630786	1955341	เหล็ก	125	70	19 เม.ย. 53	บ่อชำรุด-เลิกใช้	0.8487	0.0843	นายพรศักดิ์ ม่องฉิว
748		53011201	47 Q	0629288	1954216	-	กรมโยธาธิการ	บ้านนาขันธ์ เดชมวง	วังยาง	01	ผาจุก	เมือง	อุตรดิตถ์	47 Q	0629288	1954216	เหล็ก	100	52	20 เม.ย. 53	บ่อชำรุด-เลิกใช้	0.4029	0.0799	นายพรศักดิ์ ม่องฉิว
749		53011201	47 Q	0629073	1954005	-	กรมทรัพยากรธรณี	บ้านนาขันธ์ เดชมวง	วังยาง	01	ผาจุก	เมือง	อุตรดิตถ์	47 Q	0629073	1954005	PVC	150	67	21 เม.ย. 53	น้ำมีกลิ่นเหม็น-เลิกใช้	1.1682	0.0897	นายพรศักดิ์ ม่องฉิว

รายงานผลการอุดกลบบ่อบาดาล ปี 2553

สำนักทรัพยากรน้ำบาดาล เขต 7 จังหวัดกำแพงเพชร

ลำดับ ที่	รหัส แผน	รหัส หมู่บ้าน	พิกัดหมู่บ้าน			หมายเลขบ่อ	หน่วย งานที่ เจาะ	สถาน ที่ตั้ง/จุด สังเกต	ชื่อบ้าน	หมู่ที่	ตำบล	อำเภอ	จังหวัด	พิกัดบ่อบาดาล			ข้อมูลบ่อบาดาลที่อุด			ว/ด/ป ที่เสร็จ	สาเหตุของ การอุด กลบ	วัสดุที่ใช้อุดกลบ		หัวหน้าหน่วย
			ZONE	UTM E	UTM N									ชนิด บ่อ	ขนาด บ่อ (มม.)	ความ ลึก บ่อ(ม)	ดิน เหนียว (ม ³)	ซีเมนต์ (ถุง)						
750		53010502	47 Q	0619048	1949606	-	กรมอนามัย	วัดปากกล้วย	ปากกล้วย	02	ทุ่งตะเกา	เมือง	อุตรดิตถ์	47 Q	0619048	1949606	เหล็ก	150	42	23 เม.ย. 53	เลิกใช้	-	0.8154	นายณรงค์ศักดิ์ ม่วงผิว
751		53010502	47 Q	0619050	1949621	-	กรมโยธาธิการ	วัดปากกล้วย	ปากกล้วย	02	ทุ่งตะเกา	เมือง	อุตรดิตถ์	47 Q	0619050	1949621	เหล็ก	100	42	24 เม.ย. 53	เลิกใช้	-	0.4038	นายณรงค์ศักดิ์ ม่วงผิว
752		53010506	47 Q	0625812	1952853	-	กรมโยธาธิการ	โรงเรียนหาดเสี้ยว	หาดเสี้ยว	06	ทุ่งตะเกา	เมือง	อุตรดิตถ์	47 Q	0625812	1952853	เหล็ก	100	55	26 เม.ย. 53	ปริมาณน้ำน้อย-เลิกใช้	-	0.5065	นายณรงค์ศักดิ์ ม่วงผิว
753		53010507	47 Q	0626470	1948444	-	ร.พ.ช.	โรงเรียนบ่อพระ	บ่อพระ	07	ทุ่งตะเกา	เมือง	อุตรดิตถ์	47 Q	0626470	1948444	เหล็ก	100	42	27 เม.ย. 53	เลิกใช้	-	0.4038	นายณรงค์ศักดิ์ ม่วงผิว
754		53010507	47 Q	0626322	1948406	-	กรมอนามัย	วัดบ่อพระ	บ่อพระ	07	ทุ่งตะเกา	เมือง	อุตรดิตถ์	47 Q	0626322	1948406	เหล็ก	100	45	29 เม.ย. 53	เลิกใช้	-	0.4275	นายณรงค์ศักดิ์ ม่วงผิว
755		53010507	47 Q	0626723	1948295	-	กรมทรัพยากร ธรณี	โครงการปลูก หมอนเสี้ยวใหม่	บ่อพระ	07	ทุ่งตะเกา	เมือง	อุตรดิตถ์	47 Q	0626723	1948295	เหล็ก	125	55	1 พ.ค. 53	เลิกใช้	-	0.7485	นายณรงค์ศักดิ์ ม่วงผิว
756		53010504	47 Q	0621111	1952138	-	ร.พ.ช.	วัดทุ่งตะเกา	ทุ่งตะเกา	04	ทุ่งตะเกา	เมือง	อุตรดิตถ์	47 Q	0621111	1952138	เหล็ก	150	48	3 พ.ค. 53	เลิกใช้	-	0.9216	นายณรงค์ศักดิ์ ม่วงผิว

รายงานผลการอุดกลบบ่อบาดาล ปี 2553

สำนักทรัพยากรน้ำบาดาล เขต 8 จังหวัดราชบุรี

ลำดับ ที่	รหัส แผน	รหัส หมู่บ้าน	พิกัดหมู่บ้าน			หมายเลข บ่อ	หน่วย งานที่ เจาะ	สถาน ที่ตั้ง/จุด สังเกต	ชื่อบ้าน	หมู่ที่	ตำบล	อำเภอ	จังหวัด	พิกัดบ่อบาดาล			ข้อมูลบ่อบาดาลที่จุด			ว/ด/ป ที่เสร็จ	สาเหตุของ การอุดกลบ	วัสดุที่ใช้อุดกลบ		หัวหน้าหน่วย
			ZONE	UTM E	UTM N									ชนิด บ่อ	ขนาด บ่อ (มม.)	ความ ลึก บ่อ(ม)	ดิน เหนียว (ม ³)	ซีเมนต์ (ถุง)						
1		70020502	47P	549312	1515159			บ้านทุ่งแจง	2	แก้มอัน	จอมบึง	ราชบุรี	47P	550917	1516488	เหล็ก	100	56	25 เม.ย. 53	น้ำเค็ม/น้ำกร่อย	0.43		นายบุญส่ง เพชรเดชา	
2		70020503	47P	549312	1515459			บ้านแก้มอัน (ร.ว. มหาราช)	3	แก้มอัน	จอมบึง	ราชบุรี	47P	550618	1519725	เหล็ก	150	42	26 เม.ย. 53	น้ำน้อยและแดง	0.74		นายบุญส่ง เพชรเดชา	
3		70020503	47 P	549312	1515459		โยธา	บ้านแก้มอัน	3	แก้มอัน	จอมบึง	ราชบุรี	47 P	550319	1519758	เหล็ก	150	64	23 มี.ค. 53	น้ำไม่พอใช้	1.18		นายชนะศักดิ์ อุดมมาลี	
4		70020504	47 P	549350	1515447		กทช.	บ้านรางเจ้ง (บ่อ 1)	4	แก้มอัน	จอมบึง	ราชบุรี	47 P	548931	1523504	เหล็ก	150	57	15 มี.ค. 53	มีน้ำน้อย	0.46		นายชนะศักดิ์ อุดมมาลี	
5		70020504	47 P	549350	1515447		โยธา	บ้านรางเจ้ง (บ่อ 2)	4	แก้มอัน	จอมบึง	ราชบุรี	47 P	548768	1523348	เหล็ก	150	89	16 มี.ค. 53	ท่อกรุ/ท่อกรองชำรุด น้ำไม่พอใช้	1.64		นายชนะศักดิ์ อุดมมาลี	
6		70020505	47 P	544238	1515813		โยธา	วัดวังปลา	5	แก้มอัน	จอมบึง	ราชบุรี	47 P	545498	1516603	เหล็ก	100	58	21 มี.ค. 53	น้ำไม่พอใช้	0.46		นายชนะศักดิ์ อุดมมาลี	
7		70020508	47P	543200	1520100			บ้านพุตะเคียน	8	แก้มอัน	จอมบึง	ราชบุรี	47P	535405	1518524	เหล็ก	150	77	24 เม.ย. 53	น้ำเค็ม/น้ำกร่อย	1.35		นายบุญส่ง เพชรเดชา	
8		70020508	47 P	543200	1520100		อนามัย	ร.ว. พุตะเคียน	8	แก้มอัน	จอมบึง	ราชบุรี	47 P	535331	1518444	เหล็ก	150	48	19 มี.ค. 53	ท่อกรุ/ท่อกรองชำรุด มีน้ำน้อย	0.89		นายชนะศักดิ์ อุดมมาลี	
9		70020508	47 P	543200	1520100		โยธา	บ้านพุตะเคียน	8	แก้มอัน	จอมบึง	ราชบุรี	47 P	535363	1518844	เหล็ก	100	59	20 มี.ค. 53	น้ำไม่พอใช้	0.46		นายชนะศักดิ์ อุดมมาลี	
10		70020105	47P	564138	1514613	PW23563	โยธา	บ้านตลาดควาย	5	จอมบึง	จอมบึง	ราชบุรี	47P	565497	1503622	เหล็ก	100	41	20 เม.ย. 53	น้ำน้อย		0.32	นายอาทอนันท์ ทับสน	
11		70020106	47P	568054	1509142		อนามัย	บ้านซูกหว้า	6	จอมบึง	จอมบึง	ราชบุรี	47P	567695	1504618	เหล็ก	150	59	22 เม.ย. 53	น้ำน้อย		1.04	นายอาทอนันท์ ทับสน	
12		70020107	47 P	563948	1515004			บ้านหนองแสง	7	จอมบึง	จอมบึง	ราชบุรี	47 P	563607	1508588	เหล็ก	100	37	1 มี.ค. 53	น้ำเค็ม/น้ำกร่อย	0.29		นายบุญส่ง เพชรเดชา	
13		70020110	47P	563948	1514704		ร.พ.ช.	บ้านแสนกระบะ (บ่อ 1)	10	จอมบึง	จอมบึง	ราชบุรี	47P	563984	1504392	เหล็ก	100	50	8 เม.ย. 53	ท่อกรุ/ท่อกรองชำรุด	0.41		นายชนะศักดิ์ อุดมมาลี	
14		70020110	47P	563948	1514704		ร.พ.ช.	บ้านแสนกระบะ (บ่อ 2)	10	จอมบึง	จอมบึง	ราชบุรี	47P	563022	1503898	เหล็ก	100	65	9 เม.ย. 53	น้ำไม่พอใช้	0.51		นายชนะศักดิ์ อุดมมาลี	
15		70020111	47P	564100	1511200	POD17859	กทช.	ร.ว. บ้านหนองกระทุ่ม	11	จอมบึง	จอมบึง	ราชบุรี	47P	563855	1509864	เหล็ก	150	75	19 เม.ย. 53	น้ำน้อย		1.32	นายอาทอนันท์ ทับสน	
16		70020111	47 P	564100	1511200			บ้านหนองกระทุ่ม	วัดหนองกระทุ่ม	11	จอมบึง	จอมบึง	ราชบุรี	47 P	563770	1509637	เหล็ก	100	48	27 ก.พ. 53	ท่อกรุ/ท่อกรองชำรุด	0.38		นายบุญส่ง เพชรเดชา
17		70020112	47 P	566240	1510309		รพช.	บ้านคงไฟ	12	จอมบึง	จอมบึง	ราชบุรี	47 P	565046	1510009	เหล็ก	150	48	26 ก.พ. 53	ท่อกรุ/ท่อกรองชำรุด	0.85		นายบุญส่ง เพชรเดชา	
18		70020113	47P	567500	1506000		ร.พ.ช.	บ้านปากบึง (บ่อ 1)	13	จอมบึง	จอมบึง	ราชบุรี	47P	567261	1506588	เหล็ก	100	65	6 เม.ย. 53	น้ำไม่พอใช้	0.51		นายชนะศักดิ์ อุดมมาลี	
19		70020114	47P				โยธา	บ้านปากบึง (บ่อ 2)	14	จอมบึง	จอมบึง	ราชบุรี	47P	567123	1506264	เหล็ก	150	56	7 เม.ย. 53	ท่อกรุ/ท่อกรองชำรุด	1.03		นายชนะศักดิ์ อุดมมาลี	
20							กทช.	ร.ว. หนองหม้อข้าว	5	ชัยภู่านาวาย	จอมบึง	ราชบุรี	47 P	547217	1501458	เหล็ก	150	68	22 มี.ค. 53	น้ำไม่พอใช้	1.25		นายชนะศักดิ์ อุดมมาลี	
21		70020404	47 P	551691	1503825		โยธา	หอดึงประปา	บ้านห้วยท่าช้าง	4	ด่านทับตะโก	จอมบึง	ราชบุรี	47 P	550434	1511016	เหล็ก	150	46	9 มี.ค. 53	น้ำแห้ง	0.81		นายปัญญา มาวหา
22		70020411	47 P	551100	1511400		กทช.	หอดึงประปา	บ้านหนองมะเขาว (บ่อ 1)	11	ด่านทับตะโก	จอมบึง	ราชบุรี	47 P	550301	1514983	เหล็ก	150	120	10 มี.ค. 53	น้ำแห้ง	2.12		นายปัญญา มาวหา
23		70020411	47 P	551100	1511400			หอดึงประปา	บ้านหนองมะเขาว (บ่อ 2)	11	ด่านทับตะโก	จอมบึง	ราชบุรี	47 P	550295	1514991	เหล็ก	150	46	11 มี.ค. 53	น้ำแห้ง	0.81		นายปัญญา มาวหา
24		70020301	47 P	554710	1509223		รพช.	บ้านเบิกไพร	ร.ว. วัดเบิกไพร	1	เบิกไพร	จอมบึง	ราชบุรี	47 P	555624	1509926	เหล็ก	150	60	25 ก.พ. 53	น้ำแห้ง	1.07		นายปัญญา มาวหา
25		70020204	47 P	573888	1504436			วัดสูงเนิน	4	ปากช่อง	จอมบึง	ราชบุรี	47 P	057272	1509247	เหล็ก	150	54	1 มี.ค. 53	ท่อกรุ/ท่อกรองชำรุด น้ำมีการปนเปื้อน		0.96	นายฉันทน์ คำทองแก้ว	

รายงานผลการอุดกลบบ่อบาดาล ปี 2553

สำนักทรัพยากรน้ำบาดาล เขต 8 จังหวัดราชบุรี

ลำดับ ที่	รหัส แผน	รหัส หมู่บ้าน	พิกัดหมู่บ้าน			หมายเลข บ่อ	หน่วย งานที่ เจาะ	สถานที่ ตั้ง/จุด สังเกต	ชื่อบ้าน	หมู่ที่	ตำบล	อำเภอ	จังหวัด	พิกัดบ่อบาดาล			ข้อมูลบ่อบาดาลที่จุด			ว/ด/ป ที่เสร็จ	สาเหตุของ การอุดกลบ	วัสดุที่ใช้อุดกลบ		หัวหน้าหน่วย	
			ZONE	UTM E	UTM N									ชนิด บ่อ	ขนาด บ่อ (มม.)	ความ ลึก บ่อ(ม)	ดิน เหนียว (ม ³)	ซีเมนต์ (จุก)							
26		70020206	47 P	573988	1504836		รพช.		บ้านเขาปิ่นทอง	6	ปากช่อง	จอมบึง	ราชบุรี	47 P	534354	1510404	เหล็ก	150	40	5 มี.ค. 53	น้ำเต็ม/น้ำกร่อย	0.71		นายบุญส่ง เพชรเดชา	
27		70020206	47 P	573988	1504836		โยธา		บ้านเกาะซึ่เหล็ก	6	ปากช่อง	จอมบึง	ราชบุรี	47 P	572423	1511135	เหล็ก	100	31	25 ก.พ. 53	คุณภาพน้ำมีการปนเปื้อน		0.25	นายจัน คำทองแก้ว	
28		70020208	47P	572000	1512900		กทช.	นายปิ่น ทวีกรกุล	บ้านหนองไผ่	8	ปากช่อง	จอมบึง	ราชบุรี	47P	568762	1513968	เหล็ก	100	38	21 เม.ย. 53	น้ำน้อย		0.73	นายวีระ วรรณกลาง	
29		70020208	47P	572000	1512900		กทช.	นางจาง ทองระยง	บ้านเขาช่องลม	8	ปากช่อง	จอมบึง	ราชบุรี	47P	567404	1514076	เหล็ก	100	51	23 เม.ย. 53	น้ำเต็ม/น้ำกร่อย		0.91	นายวีระ วรรณกลาง	
30		70020209	47P	577000	1507800	DOH15254	กทช.		ร.ร. บ้านห้วยยาง	9	ปากช่อง	จอมบึง	ราชบุรี	47P	577679	1508300	เหล็ก	100	50	16 เม.ย. 53	น้ำน้อย		0.39	นายอาทนต์ ทับสม	
31		70020209	47 P	577000	1507800		รพช.		บ้านห้วยยาง	9	ปากช่อง	จอมบึง	ราชบุรี	47 P	578869	1507880	เหล็ก	150	50	3 มี.ค. 53	น้ำน้อย		0.88	นายบุญส่ง เพชรเดชา	
32		70020209	47 P	577000	1507800		กทช.		ร.ร. บ้านห้วยยาง	9	ปากช่อง	จอมบึง	ราชบุรี	47 P	577685	4508301	เหล็ก	100	42	26 ก.พ. 53	ท่อกรุ/ท่อกรองชำรุด น้ำมีการปนเปื้อน		0.33	นายจัน คำทองแก้ว	
33		70020210	47 P	568154	1509842		โยธา		บ้านหนองดาบ	10	ปากช่อง	จอมบึง	ราชบุรี	47 P	568726	1511669	เหล็ก	100	40	14 มี.ค. 53	ท่อกรุ/ท่อกรองชำรุด มีน้ำน้อย	0.32		นายชนะศักดิ์ อุดมณี	
34		70020212	47 P	573888	1504536				บ้านถ้ำชุมพล (บ่อ 1)	12	ปากช่อง	จอมบึง	ราชบุรี	47 P	574449	1508569	เหล็ก	100	46	17 มี.ค. 53	น้ำเต็ม/น้ำกร่อย ท่อกรุ/ท่อกรองชำรุด		0.37	นายจัน คำทองแก้ว	
35		70020212	47 P	573888	1504536			นายโชติ ปิ่นกุล	บ้านถ้ำชุมพล (บ่อ 2)	12	ปากช่อง	จอมบึง	ราชบุรี	47 P	575135	1509105	เหล็ก	150	42	22 มี.ค. 53	ท่อกรุ/ท่อกรองชำรุด ทรายเข้าบ่อ		0.75	นายจัน คำทองแก้ว	
36		70020209	47 P				รพช.		บ้านพู่แก	14	ปากช่อง	จอมบึง	ราชบุรี	47 P	565152	1512382	เหล็ก	150	39	28 ก.พ. 53	น้ำเต็ม/น้ำกร่อย	0.69		นายบุญส่ง เพชรเดชา	
37		70020215	47 P						ถนนบ้านเขาปิ่นทอง	15	ปากช่อง	จอมบึง	ราชบุรี	47 P	574331	1509793	เหล็ก	125	46	28 ก.พ. 53	คุณภาพน้ำมีการปนเปื้อน		0.57	นายจัน คำทองแก้ว	
38		70020601	47 P	556154	1508509		รพช.		บ้านรางบัว	วัดรางบัว (บ่อ 2)	1	รางบัว	จอมบึง	ราชบุรี	47 P	556322	1502601	เหล็ก	150	64	5 มี.ค. 53	น้ำแห้ง	1.13	นายปัญญา มาวหา	
39		70020601	47 P	556154	1508509				บ้านรางบัว	วัดรางบัว (บ่อ 1)	1	รางบัว	จอมบึง	ราชบุรี	47 P	555944	1502623	เหล็ก	100	52	4 มี.ค. 53	น้ำแห้ง	0.41	นายปัญญา มาวหา	
40		70020605	47 P	556154	1508609		อนามัย		หนองประปา	บ้านหนองสร้าง (บ่อ 1)	5	รางบัว	จอมบึง	ราชบุรี	47 P	558081	1504521	เหล็ก	150	67	27 ก.พ. 53	น้ำแห้ง	1.18	นายปัญญา มาวหา	
41		70020605	47 P	556154	1508609		เอกชน		หนองประปา	บ้านหนองสร้าง (บ่อ 2)	5	รางบัว	จอมบึง	ราชบุรี	47 P	558115	1504900	เหล็ก	100	55	26 ก.พ. 53	น้ำแห้ง	0.43	นายปัญญา มาวหา	
42		70020606	47P	556154	1508309		กทช.		วัดรางบัว	6	รางบัว	จอมบึง	ราชบุรี	47P	555936	1502578	เหล็ก	100	60	10 เม.ย. 53	เครื่องสูบลดลงไปในบ่อ	0.79		นายชนะศักดิ์ อุดมณี	
43		70040508	47 P	606700	1502600				บ้านโลกแจก	8	ดอนกรวย	ดำเนินสะดวก	ราชบุรี	47 P	504277	1501002	เหล็ก	150	158	24 มี.ค. 53	น้ำเต็ม/น้ำกร่อย		2.8	นายจัน คำทองแก้ว	
44		70040602	47 P	607800	1502900				บ้านดอนคลัง	ร.ร.ดอนคลังวิทยา	2	ดอนคลัง	ดำเนินสะดวก	ราชบุรี	47 P	606434	1504113	เหล็ก	150	180	14 มี.ค. 53	น้ำเต็ม/น้ำกร่อย		5.18	นายวีระ วรรณกลาง
45		70041301	47 P	610500	1497400		โยธา		บ้านดอนไผ่	1	ดอนไผ่	ดำเนินสะดวก	ราชบุรี	47 P	610145	1495920	เหล็ก	150	147	18 มี.ค. 53	น้ำเต็ม/น้ำกร่อย น้ำมีการปนเปื้อน	2.59		นายชนะศักดิ์ อุดมณี	
46		70041301	47 P	610500	1497400				บ้านดอนไผ่	ร.ร.บ้านดอนไผ่	1	ดอนไผ่	ดำเนินสะดวก	ราชบุรี	47 P	610140	1435864	เหล็ก	100	130	16 มี.ค. 53	น้ำเต็ม/น้ำกร่อย	1.02		นายบุญส่ง เพชรเดชา
47		70041302	47 P	610200	1498300				สภ.ด.หลักห้า	2	ดอนไผ่	ดำเนินสะดวก	ราชบุรี	47 P	610612	1498174	เหล็ก	150	168	3 มี.ค. 53	น้ำเต็ม/น้ำกร่อย ท่อกรุ/ท่อกรองชำรุด น้ำมีการปนเปื้อน		2.87	นายจัน คำทองแก้ว	
48		70041303	47 P	608800	1500700		รพช.		บ้านดอนไผ่	3	ดอนไผ่	ดำเนินสะดวก	ราชบุรี	47 P	608800	1500421	เหล็ก	150	150	18 มี.ค. 53	น้ำเต็ม/น้ำกร่อย	2.65		นายบุญส่ง เพชรเดชา	
49		70041304	47 P	609600	1498500		รพช.		บ้านโรงพักเก่า	4	ดอนไผ่	ดำเนินสะดวก	ราชบุรี	47 P	609105	1498437	เหล็ก	150	110	19 มี.ค. 53	น้ำเต็ม/น้ำกร่อย	1.94		นายบุญส่ง เพชรเดชา	

รายงานผลการอุดกลบบ่อบาดาล ปี 2553

สำนักทรัพยากรน้ำบาดาล เขต 8 จังหวัดราชบุรี

ลำดับ ที่	รหัส แผน	รหัส หมู่บ้าน	พิกัดหมู่บ้าน			หมายเลข บ่อ	หน่วย งานที่ เจาะ	สถาน ที่ตั้ง/จุด สังเกต	ชื่อบ้าน	หมู่ที่	ตำบล	อำเภอ	จังหวัด	พิกัดบ่อบาดาล			ข้อมูลบ่อบาดาลที่อุด			ว/ด/ป ที่เสร็จ	สาเหตุของ การอุดกลบ	วัสดุที่ใช้อุดกลบ		หัวหน้าหน่วย
			ZONE	UTM E	UTM N									ชนิด บ่อ	ขนาด บ่อ (มม.)	ความ ลึก บ่อ(ม)	ดิน เหนียว (ม ³)	ซีเมนต์ (จก)						
50		70041103	47 P	604100	1498200			หอดังประปา	บ้านคลองมอญ (บ่อ 1)	3	ท่าน้ำดี	ดำเนินสะดวก	ราชบุรี	47 P	603127	1497353	เหล็ก	150	160	22 มี.ค. 53	น้ำเต็ม/น้ำกร่อย	2.83		นายปัญญา มาวหา
51		70041103	47 P	604100	1498200				บ้านคลองมอญ (บ่อ 2)	3	ท่าน้ำดี	ดำเนินสะดวก	ราชบุรี	47 P	602708	1488300	เหล็ก	150	160	23 มี.ค. 53	น้ำเต็ม/น้ำกร่อย	2.83		นายปัญญา มาวหา
52		70040702	47 P	611300	1502400				บ้านบัวงาม	2	บัวงาม	ดำเนินสะดวก	ราชบุรี	47 P	610302	1503537	เหล็ก	150	97	20 มี.ค. 53	น้ำเต็ม/น้ำกร่อย	1.71		นายบุญส่ง เพชรเดชา
53		70040706	47P	610300	1506847	PW393	โยธา	บ้านศาลเวียง	ร.ร. วัดศาลเวียง	6	บัวงาม	ดำเนินสะดวก	ราชบุรี	47P	610469	1506674	เหล็ก	150	125	6 เม.ย. 53	ตอกรู/ตอกรองชำรุด	2.25		นายปัญญา มาวหา
54		70040804	47 P	598800	1504200		รพช.		บ้านดงขี้เหล็ก	4	บ้านไร่	ดำเนินสะดวก	ราชบุรี	47 P	598168	1504143	เหล็ก	150	136	7 มี.ค. 53	น้ำเต็ม/น้ำกร่อย ตอกรู/ตอกรองชำรุด น้ำมีการปนเปื้อน	2.44		นายชนะศักดิ์ อุคมาภิ
55		70040805	47 P	598700	1503200				บ้านไร่	5	บ้านไร่	ดำเนินสะดวก	ราชบุรี	47 P	598252	1503565	เหล็ก	150	102	4 มี.ค. 53	น้ำเต็ม/น้ำกร่อย ตอกรู/ตอกรองชำรุด น้ำมีการปนเปื้อน		1.81	นายจัน คำทองแก้ว
56		70040806	47 P	597500	1504300				บ้านไร่	6	บ้านไร่	ดำเนินสะดวก	ราชบุรี	47 P	596761	1502972	เหล็ก	150	187	23 มี.ค. 53	น้ำเต็ม/น้ำกร่อย น้ำมีการปนเปื้อน		3.31	นายจัน คำทองแก้ว
57		70040808	47 P					อนามัย	ร.ร. วัดบ้านไร่	8	บ้านไร่	ดำเนินสะดวก	ราชบุรี	47 P	599423	1506114	เหล็ก	150	137	9 มี.ค. 53	น้ำเต็ม/น้ำกร่อย ตอกรู/ตอกรองชำรุด น้ำมีการปนเปื้อน	2.49		นายชนะศักดิ์ อุคมาภิ
58		70040808	47 P				กทช.	วัดบ้านไร่	วัดบ้านไร่	8	บ้านไร่	ดำเนินสะดวก	ราชบุรี	47 P	599163	1506366	เหล็ก	150	137	10 มี.ค. 53	น้ำเต็ม/น้ำกร่อย ตอกรู/ตอกรองชำรุด น้ำมีการปนเปื้อน	2.49		นายชนะศักดิ์ อุคมาภิ
59		70040205	47 P	612200	1499300		เอกชน	หอดังประปา	บ้านคลองโพธิ์ (บ่อ 1)	5	ประสาธลสิทธิ์	ดำเนินสะดวก	ราชบุรี	47 P	612289	1498900	เหล็ก	150	116	25 มี.ค. 53	น้ำเต็ม/น้ำกร่อย	2.06		นายปัญญา มาวหา
60		70040205	47 P	612200	1499300		เอกชน	หอดังประปา	บ้านคลองโพธิ์ (บ่อ 2)	5	ประสาธลสิทธิ์	ดำเนินสะดวก	ราชบุรี	47 P	612291	1498892	เหล็ก	150	150	26 มี.ค. 53	น้ำเต็ม/น้ำกร่อย	2.65		นายปัญญา มาวหา
61		70040906	47P	601913	1503300				บ้านดอนตะเอน (บ่อ 1)	6	แพ่งพวย	ดำเนินสะดวก	ราชบุรี	47P	600770	1495731	เหล็ก	150	175	7 เม.ย. 53	น้ำเต็ม/น้ำกร่อย	3.13		นายปัญญา มาวหา
62		70040906	47P	601913	1503300	จ2363	โยธา		บ้านดอนตะเอน (บ่อ 2)	6	แพ่งพวย	ดำเนินสะดวก	ราชบุรี	47P	602058	1502790	เหล็ก	150	175	9 เม.ย. 53	น้ำเต็ม/น้ำกร่อย	3.13		นายปัญญา มาวหา
63		70040906	47 P	601913	1503300		กทช.		ร.ร.ดำเนินวิเศษ (บ่อ 1)	6	แพ่งพวย	ดำเนินสะดวก	ราชบุรี	47 P	601565	1502583	เหล็ก	150	178	16 มี.ค. 53	น้ำเต็ม/น้ำกร่อย	3.14		นายปัญญา มาวหา
64		70040906	47 P	601913	1503300		อนามัย	หอดังประปา	บ้านหนองไก่แก้ว	6	แพ่งพวย	ดำเนินสะดวก	ราชบุรี	47 P	601404	1499911	เหล็ก	150	193	15 มี.ค. 53	น้ำเต็ม/น้ำกร่อย	3.43		นายปัญญา มาวหา
65		70040906	47 P	601913	1503300				ร.ร.ดำเนินวิเศษ	6	แพ่งพวย	ดำเนินสะดวก	ราชบุรี	47 P	601547	1502671	เหล็ก	150	194	16 มี.ค. 53	น้ำเต็ม/น้ำกร่อย		5.53	นายวิระ วรรณกลาง
66		70041006	47P	600700	1495500				วัดคูหาสวรรค์	6	สี่หมื่น	ดำเนินสะดวก	ราชบุรี	47P	600779	1495706	เหล็ก	150	205	6 เม.ย. 53	น้ำเต็ม/น้ำกร่อย ตอกรู/ตอกรองชำรุด	3.62		นายบรรดเทพ สัตถารักษ์
67		70060604	47 P	612700	1512700		อนามัย	คอนคา	อนามัยคอนคา	4	คอนคา	บางแพ	ราชบุรี	47 P	612340	1512816	เหล็ก	150	192	24 ก.พ. 53	น้ำเต็ม น้ำกร่อย	3.39		นายบรรดเทพ สัตถารักษ์
68		70060706	47 P	611100	1508000				วัดใหญ่โพธิ์หัก	6	โพธิ์หัก	บางแพ	ราชบุรี	47 P	610832	1508371	เหล็ก	100	33	25 มี.ค. 53	น้ำเต็ม/น้ำกร่อย ตอกรู/ตอกรองชำรุด	0.26		นายจัน คำทองแก้ว
69		70060210	47 P	599900	1517400		อนามัย	หอดังประปา	วัดหลวง (บ่อ 1)	10	วังเย็น	บางแพ	ราชบุรี	47 P	597471	1515120	เหล็ก	150	77	1 มี.ค. 53	น้ำเต็ม/น้ำกร่อย	1.36		นายปัญญา มาวหา
70		70060210	47 P	599900	1517400			หอดังประปา	วัดหลวง (บ่อ 2)	10	วังเย็น	บางแพ	ราชบุรี	47 P	597463	1515141	เหล็ก	150	146	2 มี.ค. 53	น้ำเต็ม/น้ำกร่อย	2.58		นายปัญญา มาวหา
71		70060302	47 P	603000	1509400			หอดังประปา	บ้านหัวโพ	2	หัวโพ	บางแพ	ราชบุรี	47 P	602591	1509755	เหล็ก	150	162	19 มี.ค. 53	น้ำเต็ม/น้ำกร่อย	2.88		นายปัญญา มาวหา
72		70060302	47 P	603000	1509400		อนามัย		วัดหัวโพ	2	หัวโพ	บางแพ	ราชบุรี	47 P	602851	1509659	เหล็ก	150	163	18 มี.ค. 53	น้ำเต็ม/น้ำกร่อย	2.88		นายปัญญา มาวหา

รายงานผลการอุดกลบบ่อบาดาล ปี 2553

สำนักทรัพยากรน้ำบาดาล เขต 8 จังหวัดราชบุรี

ลำดับที่	รหัสแผน	รหัสหมู่บ้าน	พิกัดหมู่บ้าน			หมายเลขบ่อ	หน่วยงานที่เจาะ	สถานที่ตั้ง/จุดสังเกต	ชื่อบ้าน	หมู่ที่	ตำบล	อำเภอ	จังหวัด	พิกัดบ่อบาดาล			ข้อมูลบ่อบาดาลที่จุด			ว/ด/ป ที่เสร็จ	สาเหตุของ การอุดกลบ	วัสดุที่ใช้อุดกลบ		หัวหน้าหน่วย	
			ZONE	UTM E	UTM N									ชนิดบ่อ	ขนาดบ่อ (มม.)	ความลึกบ่อ(ม)	ดินเหนียว (ม ³)	ซีเมนต์ (จุก)							
73		70100104	47P	547600	1479600	DOH15476	อนามัย		บ้านลำพระ	4	บ้านคา	บ้านคา	ราชบุรี	47P	546845	1481602	เหล็ก	150	48	29 เม.ย. 53	น้ำเค็มมีสนิมมาก	0.85		นายปัญญา มาวหา	
74		70100106	47P	544900	1486300	TL141			วัดโป่งทะเล	6	บ้านคา	บ้านคา	ราชบุรี	47P	544489	1487848	เหล็ก	100	64	18 เม.ย. 53	ท่อกรุท่อกรองชำรุด คุณภาพน้ำมีการปนเปื้อน	0.51		นายจัน คำทองแก้ว	
75		70100106	47P	544900	1486300	TP220			วัดบ้านบึง	6	บ้านคา	บ้านคา	ราชบุรี	47P	543024	1487620	PVC	150	77	20 เม.ย. 53	คุณภาพน้ำมีการปนเปื้อน มีตะกอนหินปูน	1.36		นายจัน คำทองแก้ว	
76		70100106	47P	544900	1486300	DCD18041			บ้านบึง	6	บ้านคา	บ้านคา	ราชบุรี	47P	543672	1487003	เหล็ก	150	76	23 เม.ย. 53	ท่อกรุท่อกรองชำรุด คุณภาพน้ำมีการปนเปื้อน	1.35		นายจัน คำทองแก้ว	
77		70100108	47P	544400	1481500			บ้านโป่งเจ็ด	วัดโป่งเจ็ด	8	บ้านคา	บ้านคา	ราชบุรี	47P	544134	1480224	เหล็ก	150	89	18 เม.ย. 53	น้ำน้อย	1.57		นายบุญส่ง เพชรเดชา	
78		70100111	47P	545652	1478643	DCD18033		บ้านลำพระ	วัดลำพระ	11	บ้านคา	บ้านคา	ราชบุรี	47P	547437	1479770	เหล็ก	150	107	17 เม.ย. 53	น้ำแห้ง	1.9		นายปัญญา มาวหา	
79		70100114	47P			TL427			บ้านหนองไผ่ป่า	14	บ้านคา	บ้านคา	ราชบุรี	47P	541510	1487589	เหล็ก	150	82	22 เม.ย. 53	ท่อกรุท่อกรองชำรุด น้ำมีการปนเปื้อน	1.45		นายจัน คำทองแก้ว	
80		70100207	47P	549500	1477500				บ้านพุตะเคียน	7	บ้านบึง	บ้านคา	ราชบุรี	47P	547751	1478476	เหล็ก	150	48	18 เม.ย. 53	น้ำแห้ง	0.85		นายปัญญา มาวหา	
81		70100209	47P	550500	1471700				บ้านดงคา	9	บ้านบึง	บ้านคา	ราชบุรี	47P	553016	1474060	เหล็ก	150	60	20 เม.ย. 53	น้ำแห้ง	1.08		นายปัญญา มาวหา	
82		70050305	47 P	596977.125	1536753.25		รพช.	นายบุญญา ไกรธน	บ้านหนองกลางด่าน	5	กรับใหญ่	บ้านโป่ง	ราชบุรี	47 P	595833	1536510	เหล็ก	150	36	26 ก.พ. 53	น้ำมีสนิมเหล็กมาก	0.64		นายชวรงค์เพชร สัตถารัตน์	
83		70050306	47 P	597860.938	1534467		โยธา	นายราชวีร์ ชัยชนนย์	บ้านหนองเสือ	6	กรับใหญ่	บ้านโป่ง	ราชบุรี	47 P	597865	1534648	เหล็ก	100	70	27 ก.พ. 53	น้ำมีสนิมแดง	0.55		นายชวรงค์เพชร สัตถารัตน์	
84		70050308	47 P	598577	1540053				บ้านทับยายชี	8	กรับใหญ่	บ้านโป่ง	ราชบุรี	47 P	599504	1539126	เหล็ก	150	99	6 มี.ค. 53	น้ำกร่อย มีตะกอนหินปูนมาก	1.75		นายจัน คำทองแก้ว	
85		70050311	47 P					นายสังวาลย์ โทษ	บ้านหนองประจวบ	11	กรับใหญ่	บ้านโป่ง	ราชบุรี	47 P	597830	1540002	PVC	100	90	12 มี.ค. 53	น้ำค็ม/น้ำกร่อย	1.4		นายวิระ วรรณกลาง	
86		70051301	47P	580429	1527047	PW23559			วัดเขาแดง	1	เขาขลุ่ย	บ้านโป่ง	ราชบุรี	47P	580195	1527790	เหล็ก	100	51	8 เม.ย. 53	น้ำน้อย	0.4		นายอาทรรค์ ทับสน	
87		70051301	47 P	580429	1527047				บ้านเขาแดง	1	เขาขลุ่ย	บ้านโป่ง	ราชบุรี	47 P	580032	1528042	เหล็ก	150	90	19 มี.ค. 53	น้ำกร่อย ท่อกรุท่อกรองชำรุด ทรายเข้ามา	1.59		นายจัน คำทองแก้ว	
88		70051302	47P	580529	1524147	E737	กทธ.	บ้านสระสี่มุม	ร.ร. วัดสระสี่มุม	2	เขาขลุ่ย	บ้านโป่ง	ราชบุรี	47P	579806	1525314	เหล็ก	125	30	3 พ.ค. 53	น้ำน้อย	0.63		นายวิระ วรรณกลาง	
89		70051305	47P	579829	1522847	N73			วัดเขาขลุ่ย	5	เขาขลุ่ย	บ้านโป่ง	ราชบุรี	47P	579544	1027790	เหล็ก	150	87	10 เม.ย. 53	น้ำน้อย	1.53		นายอาทรรค์ ทับสน	
90		70051305	47P	579829	1522847	PW13635			บ้านเขาขลุ่ย	5	เขาขลุ่ย	บ้านโป่ง	ราชบุรี	47P	579858	1523143	เหล็ก	100	105	11 เม.ย. 53	น้ำน้อย	0.82		นายอาทรรค์ ทับสน	
91		70051305	47P	579829	1522847		กทธ.	บ้านเขาขลุ่ย	วัดเขาขลุ่ย	5	เขาขลุ่ย	บ้านโป่ง	ราชบุรี	47P	579628	1523391	เหล็ก	100	81	2 พ.ค. 53	น้ำน้อย	1.22		นายวิระ วรรณกลาง	
92		70051305	47 P	579829	1522847				วัดเขาขลุ่ย	บ้านเขาขลุ่ย	5	เขาขลุ่ย	บ้านโป่ง	ราชบุรี	47 P	579628	1523385	เหล็ก	100	65	26 มี.ค. 53	น้ำแห้ง	1.12		นายวิระ วรรณกลาง
93		70051318	47P			PW10644			วัดสระสี่มุม	18	เขาขลุ่ย	บ้านโป่ง	ราชบุรี	47P	579555	1525360	เหล็ก	150	57	7 เม.ย. 53	น้ำค็ม/น้ำกร่อย	1		นายอาทรรค์ ทับสน	
94		70050206	47P	595315	1531756				บ้านดอนเสลา	6	ท่ามา	บ้านโป่ง	ราชบุรี	47P	594909	1532167	เหล็ก	150	80	7 เม.ย. 53	น้ำมีสนิมแดง	1.6		นายชวรงค์เพชร สัตถารัตน์	
95		70051410	47 P	591329	1528147			นายณณจิรา ประเสริฐ	บ้านหุบกระติง	10	เม็กไพร	บ้านโป่ง	ราชบุรี	47 P	591563	1528401	เหล็ก	100	75	10 มี.ค. 53	น้ำแห้ง	1.19		นายวิระ วรรณกลาง	
96		70051410	47 P	591329	1528147		โยธา		วัดหุบกระติง	10	เม็กไพร	บ้านโป่ง	ราชบุรี	47 P	591139	1529332	เหล็ก	150	78	25 มี.ค. 53	มีประปาใช้แล้ว	1.41		นายชวรงค์เพชร สัตถารัตน์	
97		70050405	47P	596481	1530165		โยธา	น.ส.แสง จันทร์ชัย	บ้านหนองไผ่ล้อม	5	ปากแรด	บ้านโป่ง	ราชบุรี	47P	596237	1531474	เหล็ก	100	63	9 เม.ย. 53	น้ำมีสนิมแดง	0.49		นายชวรงค์เพชร สัตถารัตน์	

รายงานผลการอุดกลบบ่อบาดาล ปี 2553

สำนักทรัพยากรน้ำบาดาล เขต 8 จังหวัดราชบุรี

ลำดับที่	รหัสแผน	รหัสหมู่บ้าน	พิกัดหมู่บ้าน			หมายเลขบ่อ	หน่วยงานที่เจาะ	สถานที่ตั้ง/จุดสังเกต	ชื่อบ้าน	หมู่ที่	ตำบล	อำเภอ	จังหวัด	พิกัดบ่อบาดาล			ข้อมูลบ่อบาดาลที่จุด			ว/ด/ป ที่เสร็จ	สาเหตุของ การอุดกลบ	วัสดุที่ใช้อุดกลบ		หัวหน้าหน่วย
			ZONE	UTM E	UTM N									ชนิดบ่อ	ขนาดบ่อ (มม.)	ความลึกบ่อ(ม)	ดินเหนียว (ม ³)	ซีเมนต์ (ถุง)						
98		70050404	47P	594881	1528965			หมู่บ้านจีนจิตร	4	ปากแรด	บ้านโป่ง	ราชบุรี	47P	594328	1531250	PVC	100	82	27 เม.ย. 53	น้ำน้อย		1.22	นายวีระ วรรณกลาง	
99		70050408	47P	596081	1528465			อนามัย		ปากแรด	บ้านโป่ง	ราชบุรี	47P	596786	1529885	เหล็ก	150	105	30 เม.ย. 53	น้ำเต็ม	1.85		นายชนะศักดิ์ อุดมบาลี	
100		70050409	47P	597129	1527247			โยธา		ปากแรด	บ้านโป่ง	ราชบุรี	47P	597078	1528009	เหล็ก	150	100	27 เม.ย. 53	น้ำเต็ม/น้ำกร่อย	1.85		นายชนะศักดิ์ อุดมบาลี	
101		70051503	47P	589929	1529347	จ.3533		นายวิเชียร กุศล		ลาดบัวขาว	บ้านโป่ง	ราชบุรี	47P	589530	1530430	เหล็ก	100	63	20 เม.ย. 53	มีระบบประปาใช้แล้ว	0.49		นายบรรดเทพ ด้ลลารัตน์	
102		70051504	47P	590829	1530547	จ.3537		ร.พ.ช.		ลาดบัวขาว	บ้านโป่ง	ราชบุรี	47P	590663	1531385	เหล็ก	150	68	17 เม.ย. 53	มีระบบประปาใช้แล้ว	1.2		นายบรรดเทพ ด้ลลารัตน์	
103		70051505	47P	590529	1530847	PW20953		นายสุศักดิ์ เกื้อเกษม		ลาดบัวขาว	บ้านโป่ง	ราชบุรี	47P	589493	1531733	เหล็ก	125	63	19 เม.ย. 53	มีระบบประปาใช้แล้ว	1.2		นายบรรดเทพ ด้ลลารัตน์	
104		70050805	47 P	595129	1524447			โยธา		ศาลเจ้าพ่อช้างพัน	บ้านไร่สวนกล้วย	ราชบุรี	47 P	594833	1524817	เหล็ก	150	58	22 มี.ค. 53	น้ำแห้ง		1.92	นายวีระ วรรณกลาง	
105		70050806	47 P	595229	1523847			โยธา		น.ส. สุธี สุภาพิช	บ้านหัวขี้เหล็ก	ราชบุรี	47 P	595083	1524390	เหล็ก	100	65	24 มี.ค. 53	น้ำแห้ง		1.08	นายวีระ วรรณกลาง	
106		70050808	47 P	595529	1523147			อนามัย		บ้านหนองหญ้าปล้อง	อนามัยสวนกล้วย	ราชบุรี	47 P	595817	1522399	เหล็ก	100	60	21 มี.ค. 53	น้ำแห้ง		1.01	นายวีระ วรรณกลาง	
107		70050808	47 P	595529	1523147			อนามัย		นางวีรญา หอมอนาว	บ้านหนองหญ้าปล้อง (บ่อ 1)	ราชบุรี	47 P	596219	1521941	เหล็ก	100	90	18 มี.ค. 53	น้ำน้อย		1.4	นายวีระ วรรณกลาง	
108		70050808	47 P	595529	1523147			นางวีรญา หอมอนาว		บ้านหนองหญ้าปล้อง (บ่อ 2)	สวนกล้วย	ราชบุรี	47 P	596183	1521950	เหล็ก	100	85	20 มี.ค. 53	น้ำแห้ง		1.4	นายวีระ วรรณกลาง	
109		70050501	47 P	603921	1527440			ที่ทำการสาธารณสุข		บ้านบางตาล	หนองกล้วย	ราชบุรี	47 P	603773	1528105	เหล็ก	150	95	6 มี.ค. 53	น้ำเต็ม/น้ำกร่อย		2.9	นายวีระ วรรณกลาง	
110		70050503	47P	601721	1527140	PW5762				บ้านหนองกบ	หนองกบ	ราชบุรี	47P	601648	1527492	เหล็ก	100	63	8 เม.ย. 53	ท่อกรุ/ท่อกรองชำรุด น้ำมีการปนเปื้อน		0.5	นายจัน ค้าทองแก้ว	
111		70050505	47 P	598929	1526747			เอกชน		บ้านหนองปลาชุก	หนองกบ	ราชบุรี	47 P	599134	1526504	PVC	100	95	8 มี.ค. 53	น้ำเต็ม/น้ำกร่อย		1.4	นายวีระ วรรณกลาง	
112		70050508	47P	600221	1529640					บ้านหนองกบ	หนองกบ	ราชบุรี	47P	599547	1530477	PVC	125	69	12 เม.ย. 53	ท่อกรุ/ท่อกรองชำรุด น้ำมีการปนเปื้อน		0.85	นายจัน ค้าทองแก้ว	
113		70050508	47 P	600221	1529640			เอกชน		บ้านยาง	หนองกบ	ราชบุรี	47 P	599439	1530724	PVC	100	74	4 มี.ค. 53	น้ำน้อย		1.22	นายวีระ วรรณกลาง	
114		70050509	47P	601633	1529003					บ้านหนองกบ	หนองกบ	ราชบุรี	47P	600812	1530492	PVC	100	63	9 เม.ย. 53	ท่อกรุ/ท่อกรองชำรุด น้ำมีการปนเปื้อน		0.5	นายจัน ค้าทองแก้ว	
115		70050509	47 P	601633	1529003			โยธา		นายชำนาญ คุ้มคง	บ้านยาง (บ่อ 2)	ราชบุรี	47 P	600171	1530480	เหล็ก	100	75	2 มี.ค. 53	น้ำแห้ง		1.22	นายวีระ วรรณกลาง	
116		70050509	47 P	601633	1529003			นายชำนาญ คุ้มคง		บ้านยาง (บ่อ 1)	หนองกบ	ราชบุรี	47 P	600170	1530473	เหล็ก	150	114	1 มี.ค. 53	น้ำน้อย		3.32	นายวีระ วรรณกลาง	
117		70050511	47 P	602121	1528340			กทช.		ผู้ชำนาญกิจ ชูชาติคำ	บ้านบ่อ	ราชบุรี	47 P	601715	1529108	เหล็ก	100	65	28 ก.พ. 53	น้ำแห้ง		1.05	นายวีระ วรรณกลาง	
118		70050512	47 P	604321	1528540			โยธา		นายอุดม กามิสร์รัตน์	บ้านห้วยบอน (บ่อ 2)	ราชบุรี	47 P	604055	1527797	เหล็ก	150	70	27 ก.พ. 53	น้ำแห้ง		1.23	นายวีระ วรรณกลาง	
119		70050512	47 P	604321	1528540			เอกชน		นายอุดม กามิสร์รัตน์	บ้านห้วยบอน (บ่อ 1)	ราชบุรี	47 P	604041	1529002	PVC	100	85	26 ก.พ. 53	น้ำน้อย		1.33	นายวีระ วรรณกลาง	
120		70050513	47P	603121	1527440	จ.3657		เอกชน		นายอภิรักษ์ ริงกลาง	บ้านบางตาล	ราชบุรี	47P	604043	1528234	PVC	100	70	29 เม.ย. 53	น้ำน้อย		1.08	นายวีระ วรรณกลาง	
121		70050514	47P	599500	1526400	PW24161		โยธา		นายคำแหง ทุกเกษม	บ้านสวนกล้วย	ราชบุรี	47P	598952	1528336	เหล็ก	100	75	30 เม.ย. 53	น้ำน้อย		1.12	นายวีระ วรรณกลาง	

รายงานผลการอุดกลบบ่อบาดาล ปี 2553

สำนักทรัพยากรน้ำบาดาล เขต 8 จังหวัดราชบุรี

ลำดับ ที่	รหัส แผน	รหัส หมู่บ้าน	พิกัดหมู่บ้าน			หมาย ลขบ่อ	หน่วย งานที่ เจาะ	สถาน ที่ตั้ง/จุด สังเกต	ชื่อบ้าน	หมู่ที่	ตำบล	อำเภอ	จังหวัด	พิกัดบ่อบาดาล			ข้อมูลบ่อบาดาลที่จุด			ว/ด/ป ที่เสร็จ	สาเหตุของ การอุดกลบ	วัสดุที่ใช้อุดกลบ		หัวหน้าหน่วย
			ZONE	UTM E	UTM N									ชนิด บ่อ	ขนาด บ่อ (มม.)	ความ ลึก บ่อ(ม)	ดิน เหนียว (ม ³)	ซีเมนต์ (จก)						
122		70050515	47P	602900	1526314			บ้านหนองสาระวัง	15	หนองกบ	บ้านโป่ง	ราชบุรี	47P	602570	1527193	เหล็ก	125	99	11 เม.ย. 53	ท่อกรุ/ท่อกรองชำรุด น้ำมีการปนเปื้อน		1.22	นายจัน คำทองแก้ว	
123		70050604	47P	598929	1523147		ที่สาธารณะ	บ้านหนองอ้อไทย	4	หนองอ้อ	บ้านโป่ง	ราชบุรี	47P	598613	1523675	เหล็ก	150	65	17 เม.ย. 53	ท่อกรุ/ท่อกรองชำรุด น้ำมีการปนเปื้อน		1.15	นายจัน คำทองแก้ว	
124		70080302	47 P	583500	1477600			บ้านหนองปล้อง	2	ดอนทราย	ปากท่อ	ราชบุรี	47 P	581845	1477575	เหล็ก	150	85	13 มี.ค. 53	น้ำน้อย	1.5		นายบุญส่ง เพชรเดชา	
125		70080305	47P	579100	1478000			วัดเขาล้าน	5	ดอนทราย	ปากท่อ	ราชบุรี	47P	578711	1478608	เหล็ก	100	52	29 เม.ย. 53	น้ำเค็ม/น้ำกร่อย		0.4	นายอาทธรณ์ ทับสน	
126		70080305	47P	579100	1478000	PW23163		บ้านเขาล้าน	5	ดอนทราย	ปากท่อ	ราชบุรี	47P	580707	1477204	เหล็ก	100	44	25 เม.ย. 53	น้ำเค็ม/น้ำกร่อย		0.34	นายอาทธรณ์ ทับสน	
127		70080306	47 P	581200	1479900			บ้านเขาดิน	6	ดอนทราย	ปากท่อ	ราชบุรี	47 P	580550	1479440		100	92	7 มี.ค. 53	น้ำน้อย	0.72		นายบุญส่ง เพชรเดชา	
128		70080309	47P	587600	1478000			ร.ร. บ้านเขาถ้ำพระ	9	ดอนทราย	ปากท่อ	ราชบุรี	47P	586570	1478301	เหล็ก	150	39	28 เม.ย. 53	น้ำเค็ม/น้ำกร่อย		0.47	นายอาทธรณ์ ทับสน	
129		70080309	47 P	587600	1478000		รพช.	บ้านเขาถ้ำ	9	ดอนทราย	ปากท่อ	ราชบุรี	47 P	587262	1478816	เหล็ก	150	70	9 มี.ค. 53	ท่อกรุ/ท่อกรองชำรุด	1.24		นายบุญส่ง เพชรเดชา	
130		70080102	47P	579100	1485200			บ้านเขาพระเอก	2	ทุ่งหลวง	ปากท่อ	ราชบุรี	47P	580544	1486768	เหล็ก	100	88	12 เม.ย. 53	น้ำเค็ม/น้ำกร่อย	0.69		นายบุญส่ง เพชรเดชา	
131		70080102	47P	579100	1485200	จ.798		วัดทุ่งหลวง	2	ทุ่งหลวง	ปากท่อ	ราชบุรี	47P	578362	1485654	เหล็ก	100	51	24 เม.ย. 53	ท่อกรุ/ท่อกรองชำรุด น้ำมีการปนเปื้อน		0.41	นายจัน คำทองแก้ว	
132		70080102	47P	579100	1485200	จ.799	อนามัย	ที่สาธารณะ	บ้านหนองข่อย	2	ทุ่งหลวง	ปากท่อ	ราชบุรี	47P	578377	1484926	เหล็ก	100	58	26 เม.ย. 53	ท่อกรุ/ท่อกรองชำรุด น้ำมีการปนเปื้อน		0.46	นายจัน คำทองแก้ว
133		70080102	47P	579100	1485200			บ้านรางไช้เนา	4	ทุ่งหลวง	ปากท่อ	ราชบุรี	47P	575070	1482781	เหล็ก	150	63	16 เม.ย. 53	น้ำแห้ง น้ำเค็ม/น้ำกร่อย	1.11		นายบุญส่ง เพชรเดชา	
134		70080106	47P	576200	1482200			บ้านหนองไผ่	ร.ร. บ้านหนองไผ่	6	ทุ่งหลวง	ปากท่อ	ราชบุรี	47P	575768	1481507	เหล็ก	100	39	1 เม.ย. 53	น้ำเค็ม/น้ำกร่อย	0.30		นายบุญส่ง เพชรเดชา
135		70080106	47P	576200	1482200			บ้านหนองไผ่	6	ทุ่งหลวง	ปากท่อ	ราชบุรี	47P	575360	1481403	เหล็ก	100	89	3 เม.ย. 53	น้ำเค็ม/น้ำกร่อย	0.69		นายบุญส่ง เพชรเดชา	
136		70080107	47P	580300	1480900		ร.พ.ช.	บ้านหนองน้ำใส	7	ทุ่งหลวง	ปากท่อ	ราชบุรี	47P	579705	1482144	เหล็ก	150	45	2 พ.ค. 53	บ่อแห้ง		0.79	นายอาทธรณ์ ทับสน	
137		70080109	47 P	582200	1484300			บ้านหนองกอก	9	ทุ่งหลวง	ปากท่อ	ราชบุรี	47 P	587679	1483271	เหล็ก	150	37	26 มี.ค. 53	น้ำเค็ม/น้ำกร่อย	0.65		นายบุญส่ง เพชรเดชา	
138		70080110	47P	574200	1485200			บ้านหนองตาออน	10	ทุ่งหลวง	ปากท่อ	ราชบุรี	47P	574091	1485494	เหล็ก	150	77	17 เม.ย. 53	น้ำแห้ง	1.35		นายบุญส่ง เพชรเดชา	
139		70080111	47P	571200	1482000	DOH15322		สถานีอนามัยบ้านหนองไผ่	11	ทุ่งหลวง	ปากท่อ	ราชบุรี	47P	569621	1481484	เหล็ก	100	54	23 เม.ย. 53	น้ำน้อย		0.42	นายอาทธรณ์ ทับสน	
140		70080112	47P	570300	1481600	DOH15323		บ้านพุยง (บ่อ 1)	12	ทุ่งหลวง	ปากท่อ	ราชบุรี	47P	567092	1480387	เหล็ก	100	45	27 เม.ย. 53	ท่อกรุ/ท่อกรองชำรุด น้ำมีการปนเปื้อน		0.36	นายจัน คำทองแก้ว	
141		70080112	47P	570300	1481600		โยธา	บ้านพุยง (บ่อ 2)	12	ทุ่งหลวง	ปากท่อ	ราชบุรี	47P	567201	1480452	เหล็ก	150	39	29 เม.ย. 53	ท่อกรุ/ท่อกรองชำรุด น้ำมีการปนเปื้อน		0.69	นายจัน คำทองแก้ว	
142		70080112	47P	570300	1481600	TL305		บ้านพุยง (บ่อ 3)	12	ทุ่งหลวง	ปากท่อ	ราชบุรี	47P	568192	1480849	เหล็ก	150	39	30 เม.ย. 53	ท่อกรุ/ท่อกรองชำรุด น้ำมีการปนเปื้อน		0.69	นายจัน คำทองแก้ว	
143		70080112	47P	570300	1481600	DED18210	ร.พ.ช.	บ้านพุยง (บ่อ 4)	12	ทุ่งหลวง	ปากท่อ	ราชบุรี	47P	568746	1481047	เหล็ก	150	53	2 พ.ค. 53	ท่อกรุ/ท่อกรองชำรุด น้ำมีการปนเปื้อน		0.94	นายจัน คำทองแก้ว	

รายงานผลการอุดกลบบ่อบาดาล ปี 2553

สำนักทรัพยากรน้ำบาดาล เขต 8 จังหวัดราชบุรี

ลำดับ ที่	รหัส แผน	รหัส หมู่บ้าน	พิกัดหมู่บ้าน			หมายเลข บ่อ	หน่วย งานที่ เจาะ	สถาน ที่ตั้ง/ จุด สังเกต	ชื่อบ้าน	หมู่ที่	ตำบล	อำเภอ	จังหวัด	พิกัดบ่อบาดาล			ข้อมูลบ่อบาดาลที่จุด			ว/ด/ป ที่เสร็จ	สาเหตุของ การอุดกลบ	วัสดุที่ใช้อุดกลบ		หัวหน้าหน่วย
			ZONE	UTM E	UTM N									ชนิด บ่อ	ขนาด บ่อ (มม.)	ความ ลึก บ่อ(ม)	ดิน เหนียว (ม ³)	ซีเมนต์ (จก)						
144		70081001	47P	569448	1473212			อนามย์วัดปลาช่อน	1	ยางหัก	ปากท่อ	ราชบุรี	47P	571582	1463090	เหล็ก	100	45	8 เม.ย. 53	น้ำน้อย	0.35		นายบุญส่ง เพชรเดชา	
145		70081001	47P	569448	1473212			ร.ร. สีรวา (บ่อ 1)	1	ยางหัก	ปากท่อ	ราชบุรี	47P	570982	1463497	เหล็ก	150	60	6 เม.ย. 53	น้ำแห้ง	1.05		นายบุญส่ง เพชรเดชา	
146		70081001	47P	569448	1473212			ร.ร. สีรวา (บ่อ 2)	1	ยางหัก	ปากท่อ	ราชบุรี	47P	571023	1463472	เหล็ก	150	60	7 เม.ย. 53	น้ำแดง	1.05		นายบุญส่ง เพชรเดชา	
147		70081001	47P	569448	1473212			บ้านพุ่มม่วง	1	ยางหัก	ปากท่อ	ราชบุรี	47P	570982	1466670	เหล็ก	150	77	10 เม.ย. 53	น้ำแดง	1.35		นายบุญส่ง เพชรเดชา	
148		70081004	47P	560500	1472500	TL134	กทช.	บ้านยางหัก	4	ยางหัก	ปากท่อ	ราชบุรี	47P	556700	1475116	เหล็ก	150	47	16 เม.ย. 53	น้ำมีสนิมแดง	0.83		นายชรัตน์เพชร สัตตารัตน์	
149		70080205	47P	590500	1475800		กทช.	บ้านเขาหลวง	5	วังมะนาว	ปากท่อ	ราชบุรี	47P	589408	1475944	เหล็ก	150	57	10 เม.ย. 53	น้ำมีสนิมแดง	1		นายชรัตน์เพชร สัตตารัตน์	
150		70080206	47P	584617	1474363			นาพวงมี ที่กอง	6	วังมะนาว	ปากท่อ	ราชบุรี	47P	585535	1474774	PVC	150	30	11 เม.ย. 53	มีระบบประปาใช้แล้ว	0.53		นายชรัตน์เพชร สัตตารัตน์	
151		70080207	47P	583100	1475000			ศูนย์อพยพบ้านฉิมลอย	7	วังมะนาว	ปากท่อ	ราชบุรี	47P	583614	1475281	เหล็ก	150	24	26 เม.ย. 53	น้ำน้อย		0.42	นายอาทรรักษ์ ทับคน	
152		70080207	47P	583100	1475000	MD199	โยธา	บ้านฉิมลอย	7	วังมะนาว	ปากท่อ	ราชบุรี	47P	583489	1475339	เหล็ก	150	68	30 เม.ย. 53	มีสนิมเหล็กมาก	1.2		นายชรัตน์เพชร สัตตารัตน์	
153		70080402	47P	584500	1480300		กทช.	สถานีวิทยุบ้านหนองตะกั่ว	2	หนองกระทุ่ม	ปากท่อ	ราชบุรี	47P	586197	1481708	เหล็ก	150	80	23 เม.ย. 53	คุณภาพน้ำมีการปนเปื้อน มีสนิมแดง	1.41		นายชระศักดิ์ อุดมวุฒิ	
154		70081201	47P	579308	1473737		กทบ.	บ้านป่าเต้	1	หัวขางโตน	ปากท่อ	ราชบุรี	47P	579636	1475715	เหล็ก	150	75	12 เม.ย. 53	ท่อกรง/ท่อกรงชำรุด	1.39		นายชระศักดิ์ อุดมวุฒิ	
155		70081202	47P	579000	1476400		กทช.	บ้านหัวขางโตน (หัววัด)	2	หัวขางโตน	ปากท่อ	ราชบุรี	47P	578305	1476803	เหล็ก	150	90	22 เม.ย. 53	น้ำเค็ม/น้ำกร่อย	1.66		นายชระศักดิ์ อุดมวุฒิ	
156		70081203	47P	577000	1473500		โยธา	บ้านหนองสิงคา	3	หัวขางโตน	ปากท่อ	ราชบุรี	47P	576796	1473973	เหล็ก	100	60	19 เม.ย. 53	ท่อกรง/ท่อกรงชำรุด	0.48		นายชระศักดิ์ อุดมวุฒิ	
157		70081205	47P	577300	1476400		โยธา	ศาลาหอประชุมวัด	5	หัวขางโตน	ปากท่อ	ราชบุรี	47P	576971	1475418	เหล็ก	100	55	11 เม.ย. 53	บ่อพัง	0.43		นายชระศักดิ์ อุดมวุฒิ	
158		70081205	47P	577300	1476400		อนามย์	บ้านหุบเตี๋ย (บ่อ 2)	5	หัวขางโตน	ปากท่อ	ราชบุรี	47P	578495	1476336	เหล็ก	150	80	19 เม.ย. 53	น้ำเค็ม/น้ำกร่อย	1.48		นายชระศักดิ์ อุดมวุฒิ	
159		70081205	47P	577300	1476400		อนามย์	บ้านหุบเตี๋ย (บ่อ 3)	5	หัวขางโตน	ปากท่อ	ราชบุรี	47P	578498	1476330	เหล็ก	150	80	20 เม.ย. 53	น้ำเค็ม/น้ำกร่อย	1.48		นายชระศักดิ์ อุดมวุฒิ	
160		70081205	47P	577300	1476400		โยธา	บ้านหุบเตี๋ย (บ่อ 1)	5	หัวขางโตน	ปากท่อ	ราชบุรี	47P	576602	1475086	เหล็ก	100	70	18 เม.ย. 53	คุณภาพน้ำมีการปนเปื้อน	0.55		นายชระศักดิ์ อุดมวุฒิ	
161		70080803	47P	573300	1486500	TL321	กทช.	นายสุวรรณ ช่างดำ	บ้านโป่ง (บ่อ 1)	3	อ่างหิน	ปากท่อ	ราชบุรี	47P	572754	1486815	เหล็ก	100	82	3 พ.ค. 53	มีระบบประปาใช้แล้ว	0.64		นายชรัตน์เพชร สัตตารัตน์
162		70080803	47P	573300	1486500	TL318	กรมกลาง		บ้านโป่ง (บ่อ 2)	3	อ่างหิน	ปากท่อ	ราชบุรี	47P	572921	1486897	เหล็ก	100	35	1 พ.ค. 53	มีระบบประปาใช้แล้ว	0.27		นายชรัตน์เพชร สัตตารัตน์
163		70080803	47P	573300	1486500	TL310		บ้านโป่ง	วัดศรีอุตราราม (อ่างหิน)	3	อ่างหิน	ปากท่อ	ราชบุรี	47P	572608	1486731	เหล็ก	150	35	22 เม.ย. 53	น้ำมีกลิ่นและสนิมแดง	0.43		นายชรัตน์เพชร สัตตารัตน์
164		70071801	47P	579900	1513900		อนามย์	บ้านทุ่งแดง	1	เขาระงุ้ม	โพธาราม	ราชบุรี	47P	578631	1512620	เหล็ก	100	38	30 เม.ย. 53	น้ำแดงมีสนิมมาก	0.31		นายปัญญา มาวหา	
165		70071801	47P	579900	1513900	TL149	กทช.	บ้านเขาแหลม	1	เขาระงุ้ม	โพธาราม	ราชบุรี	47P	579059	1512957	เหล็ก	150	64	2 พ.ค. 53	น้ำแห้ง	1.15		นายปัญญา มาวหา	
166		70071802	47 P	576100	1514300			โรงเรียนพระราชวังเขาระงุ้ม	2	เขาระงุ้ม	โพธาราม	ราชบุรี	47 P	575618	1516916	เหล็ก	150	90	8 มี.ค. 53	คุณภาพน้ำมีการปนเปื้อน ดินร่วงปิดบ่อ	1.59		นายจัน ศำทองแก้ว	
167		70071803	47 P	577500	1514500			ที่การประปาบ้านโป่ง	3	เขาระงุ้ม	โพธาราม	ราชบุรี	47 P	579927	1514718	เหล็ก	100	40	12 มี.ค. 53	คุณภาพน้ำมีการปนเปื้อน	0.32		นายจัน ศำทองแก้ว	
168		70071803	47 P	577500	1514500			วัดเขาแหลม	3	เขาระงุ้ม	โพธาราม	ราชบุรี	47 P	579031	1514929	เหล็ก	100	35	13 มี.ค. 53	คุณภาพน้ำมีการปนเปื้อน มีน้ำน้อย	0.28		นายจัน ศำทองแก้ว	

รายงานผลการอุดกลบบ่อบาดาล ปี 2553

สำนักทรัพยากรน้ำบาดาล เขต 8 จังหวัดราชบุรี

ลำดับ ที่	รหัส แผน	รหัส หมู่บ้าน	พิกัดหมู่บ้าน			หมายเลข บ่อ	หน่วย งานที่ เจาะ	สถานที่ ตั้ง/จุด สังเกต	ชื่อบ้าน	หมู่ที่	ตำบล	อำเภอ	จังหวัด	พิกัดบ่อบาดาล			ข้อมูลบ่อบาดาลที่จุด			ว/ด/ป ที่เสร็จ	สาเหตุของ การอุดกลบ	วัสดุที่ใช้อุดกลบ		หัวหน้าหน่วย
			ZONE	UTM E	UTM N									ชนิด บ่อ	ขนาด บ่อ (มม.)	ความ ลึก บ่อ(ม)	ดิน เหนียว (ม ³)	ซีเมนต์ (จก)						
169		70071803	47 P	577500	1514500			บ้านเขาแหลม	3	เขาชะงุ้ม	โพธาราม	ราชบุรี	47 P	578172	1514860	เหล็ก	150	40	15 มี.ค. 53	คุณภาพน้ำมีการปนเปื้อน		0.71	นายจัน คำองแก้ว	
170		70071804	47P	578500	1514600	PW6619	โยธา	บ้านทุ่งมะสังข์	4	เขาชะงุ้ม	โพธาราม	ราชบุรี	47P	579793	1515522	เหล็ก	150	60	21 เม.ย. 53	น้ำเค็ม/น้ำกร่อย	1.1		นายปัญญา มาวหา	
171		70071804	47P	578500	1514600	DOH15380	อนามัย	บ้านหนองกะลา	4	เขาชะงุ้ม	โพธาราม	ราชบุรี	47P	579333	1515656	เหล็ก	100	77	23 เม.ย. 53	น้ำแห้ง	0.63		นายปัญญา มาวหา	
172		70071804	47P	578500	1514600	DCD18175	ร.พ.ช.	บ้านห้วยสะพาน	4	เขาชะงุ้ม	โพธาราม	ราชบุรี	47P	578832	1515257	เหล็ก	150	55	24 เม.ย. 53	น้ำเค็ม/น้ำกร่อย	1		นายปัญญา มาวหา	
173		70071806	47 P	580800	1517800			บ้านเขาขี้วัว	6	เขาชะงุ้ม	โพธาราม	ราชบุรี	47 P	579899	1518693	เหล็ก	100	70	10 มี.ค. 53	ท่อกรุ/ท่อกรองชำรุด คุณภาพน้ำมีการปนเปื้อน		0.55	นายจัน คำองแก้ว	
174		70071810	47 P	574800	1515900			บ้านระจิงทอง	วัดระจิงทอง (บ่อ 1)	10	เขาชะงุ้ม	โพธาราม	ราชบุรี	47 P	574433	1517262	เหล็ก	100	40	6 มี.ค. 53	น้ำแห้ง	0.31		นายปัญญา มาวหา
175		70071810	47 P	574800	1515900			บ้านระจิงทอง	วัดระจิงทอง (บ่อ 2)	10	เขาชะงุ้ม	โพธาราม	ราชบุรี	47 P	574427	1516567	เหล็ก	150	46	7 มี.ค. 53	น้ำแห้ง	0.81		นายปัญญา มาวหา
176		70070801	47 P	593300	1507900		กทช.	นายอนัน ฮวดมา	บ้านใหญ่ (บ่อ 1)	1	คอนทราย	โพธาราม	ราชบุรี	47 P	592611	1508672	เหล็ก	150	150	2 มี.ค. 53	น้ำเค็ม น้ำกร่อย	2.65		นายชรรค์เพชร สัตตารัตน์
177		70070801	47 P	593300	1507900		กทช.	นายอนัน ฮวดมา	บ้านใหญ่ (บ่อ 2)	1	คอนทราย	โพธาราม	ราชบุรี	47 P	592618	1508690	PVC	150	120	8 มี.ค. 53	น้ำเค็ม น้ำกร่อย	2.44		นายชรรค์เพชร สัตตารัตน์
178		70070804	47 P	592600	1506700		กทช.	นายมงคล แสงศรีสุข	บ้านท่ามะขาม (บ่อ 1)	4	คอนทราย	โพธาราม	ราชบุรี	47 P	592142	1506664	เหล็ก	125	92	7 มี.ค. 53	น้ำมีกลิ่นเหม็น	1.13		นายชรรค์เพชร สัตตารัตน์
179		70070804	47 P	592600	1506700		กทช.	นางอำพร พุ่มเลิศ	บ้านท่ามะขาม (บ่อ 2)	4	คอนทราย	โพธาราม	ราชบุรี	47 P	591331	1507181	เหล็ก	150	105	16 มี.ค. 53	น้ำเค็ม น้ำกร่อย ท่อกรุ/ท่อกรองชำรุด	1.85		นายชรรค์เพชร สัตตารัตน์
180		70070806	47 P	591500	1505410.625			นายชูรินทร์ มั่งคั่ง	บ้านท่ามะขาม	6	คอนทราย	โพธาราม	ราชบุรี	47 P	590754	1506132	เหล็ก	150	114	5 มี.ค. 53	น้ำมีสีขุ่นแดงมาก	2.01		นายชรรค์เพชร สัตตารัตน์
181		70070807	47 P	592200	1505900		อนามัย	บ้านท่ามะขาม	ร.ว. ท่ามะขามวิทยา	7	คอนทราย	โพธาราม	ราชบุรี	47 P	591260	1505401	เหล็ก	100	96	11 มี.ค. 53	น้ำมีกลิ่นเหม็น	0.75		นายชรรค์เพชร สัตตารัตน์
182		70070807	47 P	592200	1505900		จ้างเหมา	บ้านท่ามะขาม	วัดท่ามะขาม	7	คอนทราย	โพธาราม	ราชบุรี	47 P	591168	1505583	เหล็ก	150	42	13 มี.ค. 53	น้ำมีกลิ่นเหม็น	0.74		นายชรรค์เพชร สัตตารัตน์
183		70070808	47 P	593800	1506100		กทช.	นายชาญ เย็นใส	บ้านวังลึก	8	คอนทราย	โพธาราม	ราชบุรี	47 P	591859	1506102	เหล็ก	150	91	1 มี.ค. 53	น้ำเค็ม น้ำกร่อย	1.61		นายชรรค์เพชร สัตตารัตน์
184		70070808	47 P	593800	1506100		รพช.	นางเฉลย พรมทอง	บ้านท่ามะขาม	8	คอนทราย	โพธาราม	ราชบุรี	47 P	594945	1506019	เหล็ก	150	100	14 มี.ค. 53	ท่อกรองชำรุด	1.77		นายชรรค์เพชร สัตตารัตน์
185		70070809	47 P	593200	1506300		รพช.	นายนคร สิมเกียรติ	บ้านหัวโพ	9	คอนทราย	โพธาราม	ราชบุรี	47 P	592492	1507371	เหล็ก	150	155	4 มี.ค. 53	น้ำเค็ม น้ำกร่อย	2.74		นายชรรค์เพชร สัตตารัตน์
186		70071507	47 P	577500	1520300		อนามัย		บ้านเนินหนองบัว	7	เตาปูน	โพธาราม	ราชบุรี	47 P	578925	1529877	เหล็ก	100	35	12 มี.ค. 53	น้ำเค็ม/น้ำกร่อย	0.28		นายปัญญา มาวหา
187		70071509	47 P					หอดึงประปา	บ้านหนองกลางนิน	9	เตาปูน	โพธาราม	ราชบุรี	47 P	576181	1521804	เหล็ก	100	35	13 มี.ค. 53	น้ำแห้ง	0.28		นายปัญญา มาวหา
188		70071702	47P	584100	1508900		โยธา		บ้านโคกกระต่าย	2	ธรรมเสน	โพธาราม	ราชบุรี	47P	383617	1510076	เหล็ก	100	70	26 เม.ย. 53	น้ำเค็ม/น้ำกร่อย	0.55		นายชนะศักดิ์ อุทุมมาลี
189		70071704	47P	577500	1512100		ร.พ.ช.		บ้านเกาะตาตุด	4	ธรรมเสน	โพธาราม	ราชบุรี	47P	576585	1512550	เหล็ก	150	48	3 พ.ค. 53	น้ำเค็ม/น้ำกร่อย	0.86		นายปัญญา มาวหา
190		70071705	47 P	583200	1510400		รพช.		บ้านเขาพระ	5	ธรรมเสน	โพธาราม	ราชบุรี	47 P	582553	1510676	เหล็ก	150	92	11 มี.ค. 53	ท่อกรุ/ท่อกรองชำรุด	1.63		นายบุญส่ง เพชรเดชา
191		70071710	47 P	575500	1511700		อนามัย		บ้านเกาะเจริญสุข	10	ธรรมเสน	โพธาราม	ราชบุรี	47 P	575132	1512169	เหล็ก	100	40	11 มี.ค. 53	ท่อกรุ/ท่อกรองชำรุด น้ำไม่พอใช้	0.32		นายชนะศักดิ์ อุทุมมาลี
192		70071601	47 P	584600	1513500		รพช.		บ้านเขาดิน	1	นางแก้ว	โพธาราม	ราชบุรี	47 P	584366	1512487	เหล็ก	150	60	20 มี.ค. 53	น้ำเค็ม/น้ำกร่อย	1.06		นายปัญญา มาวหา
193		70071603	47P	583300	1512500		โยธา		บ้านโรจนาค	3	นางแก้ว	โพธาราม	ราชบุรี	47P	585352	1512117	เหล็ก	150	105	25 เม.ย. 53	น้ำเค็ม/น้ำกร่อย	1.85		นายชนะศักดิ์ อุทุมมาลี

รายงานผลการอุดกลบบ่อบาดาล ปี 2553

สำนักทรัพยากรน้ำบาดาล เขต 8 จังหวัดราชบุรี

ลำดับที่	รหัสแผน	รหัสหมู่บ้าน	พิกัดหมู่บ้าน			หมายเลขบ่อ	หน่วยงานที่เจาะ	สถานที่ตั้ง/จุดสังเกต	ชื่อบ้าน	หมู่ที่	ตำบล	อำเภอ	จังหวัด	พิกัดบ่อบาดาล			ข้อมูลบ่อบาดาลที่อุด			ว/ด/ป ที่เสร็จ	สาเหตุของ การอุดกลบ	วัสดุที่ใช้อุดกลบ		หัวหน้าหน่วย
			ZONE	UTM E	UTM N									ชนิดบ่อ	ขนาดบ่อ (มม.)	ความลึกบ่อ(ม)	ดินเหนียว (ม ³)	ซีเมนต์ (จก)						
194		70071609	47P	582600	1514600	DOH15424	อนามัย		บ้านห้วยตะลุงชุมชนตรี	9	นางแก้ว	โพธาราม	ราชบุรี	47P	580646	1505303	เหล็ก	100	52	26 เม.ย. 53	น้ำแห้ง	0.42		นายปัญญา มาวหา
195		70070603	47 P	594600	1513400		กทธ.	บ้านฆ้อง	วัดอภัยมงคลโพธาราม	3	บ้านฆ้อง	โพธาราม	ราชบุรี	47 P	1513713	0594246	เหล็ก	125	79	17 มี.ค. 53	น้ำมีสนิมเหล็กมาก	0.97		นายบรรดักเพชร สัตถารัตน์
196		70070603	47 P	594600	1513400		โยธา	บ้านฆ้อง	วัดอภัยมงคลโพธาราม	3	บ้านฆ้อง	โพธาราม	ราชบุรี	47 P	594350	1513742	เหล็ก	150	178	19 มี.ค. 53	น้ำมีสนิมเหล็กและหินปูน	3.16		นายบรรดักเพชร สัตถารัตน์
197		70070603	47 P	594600	1513400				เทคนิคโพธาราม	3	บ้านฆ้อง	โพธาราม	ราชบุรี	47 P	594030	1513814	เหล็ก	100	24	26 มี.ค. 53	น้ำเค็ม/น้ำกร่อย ท่อกรุ/ท่อกรองชำรุด		0.19	นายจัน ศำทองแก้ว
198		70070604	47 P	594500	1512500			บ้านคียบอน	วัดคียบอน	4	บ้านฆ้อง	โพธาราม	ราชบุรี	47 P	594282	1512859	เหล็ก	150	115	23 มี.ค. 53	น้ำเค็ม/น้ำกร่อย	2.03		นายบุญส่ง เพชรเดชา
199		70070402	47 P	596200	1514500		โยธา		บ้านหนองยาง (เขตคียบอน)	2	บ้านเลือก	โพธาราม	ราชบุรี	47 P	595483	1514800	เหล็ก	150	106	21 มี.ค. 53	น้ำเค็ม/น้ำกร่อย	1.87		นายบุญส่ง เพชรเดชา
200		70070402	47 P	596200	1514500		อนามัย		บ้านดอนกลาง	2	บ้านเลือก	โพธาราม	ราชบุรี	47 P	595941	1514387	เหล็ก	150	64	22 มี.ค. 53	น้ำเค็ม/น้ำกร่อย	1.13		นายบุญส่ง เพชรเดชา
201		70070407	47 P	597500	1517800		อนามัย		วัดหุบมะก่า	7	บ้านเลือก	โพธาราม	ราชบุรี	47 P	597050	1517385	เหล็ก	150	80	26 ก.พ. 53	น้ำเค็ม/น้ำกร่อย	1.44		นายชนะศักดิ์ อุคมาณี
202		70070702	47 P	597500	1509000		อนามัย		วัดบางกะโต (บ่อ 2)	1	บ้านสิงห์	โพธาราม	ราชบุรี	47 P	597543	1509585	เหล็ก	150	143	28 ก.พ. 53	ท่อกรุ/ท่อกรองชำรุด คุณภาพน้ำมีการปนเปื้อน	2.56		นายชนะศักดิ์ อุคมาณี
203		70070701	47 P	597823	1509143		อนามัย		วัดบางกะโต (บ่อ 1)	1	บ้านสิงห์	โพธาราม	ราชบุรี	47 P	597553	1509584	เหล็ก	150	115	27 ก.พ. 53	น้ำเค็ม/น้ำกร่อย ท่อกรุ/ท่อกรองชำรุด	2.09		นายชนะศักดิ์ อุคมาณี
204		70070702	47 P	597500	1509000		กทธ.		บ้านบางกะโต ซบ 2 (บ่อ 2)	2	บ้านสิงห์	โพธาราม	ราชบุรี	47 P	597111	1509322	เหล็ก	150	120	3 มี.ค. 53	น้ำเค็ม/น้ำกร่อย คุณภาพน้ำมีการปนเปื้อน	2.16		นายชนะศักดิ์ อุคมาณี
205		70070702	47 P	597500	1509000		อนามัย		บ้านบางกะโต ซบ 2 (บ่อ 1)	2	บ้านสิงห์	โพธาราม	ราชบุรี	47 P	597120	1509351	เหล็ก	150	123	2 มี.ค. 53	ท่อกรุ/ท่อกรองชำรุด คุณภาพน้ำมีการปนเปื้อน	2.21		นายชนะศักดิ์ อุคมาณี
206		70070704	47 P	595148	1510972			วัดบ้านสิงห์		4	บ้านสิงห์	โพธาราม	ราชบุรี	47 P	594852	1511672	เหล็ก	150	160	20 มี.ค. 53	น้ำเค็ม/น้ำกร่อย ท่อกรุ/ท่อกรองชำรุด		2.83	นายจัน ศำทองแก้ว
207		70070706	47 P	594300	1511000		กทธ.		บ้านกำแพงเหนือ	6	บ้านสิงห์	โพธาราม	ราชบุรี	47 P	594765	1510446	เหล็ก	150	150	6 มี.ค. 53	น้ำเค็ม/น้ำกร่อย คุณภาพน้ำมีการปนเปื้อน	2.72		นายชนะศักดิ์ อุคมาณี
208		70071905	47 P	568400	1522059			วัดหนองไผ่บัว		5	หนองกวาง	โพธาราม	ราชบุรี	47 P	568114	1522747	เหล็ก	100	64	24 มี.ค. 53	ท่อกรุ/ท่อกรองชำรุด ไม่มีน้ำ	0.49		นายชนะศักดิ์ อุคมาณี
209		70071907	47 P	565600	1517500		ร.พ.ช.		ร.ร.หนองกวาง	7	หนองกวาง	โพธาราม	ราชบุรี	47 P	564803	1517663	เหล็ก	100	56	13 มี.ค. 53	น้ำมีไม่เพียงพอ	0.46		นายชนะศักดิ์ อุคมาณี
210		70011503	47 P	581400	1504800			วัดโสดาประดิษฐาราม		3	เขาแร้ง	เมือง	ราชบุรี	47 P	581579	1505086	เหล็ก	100	53	14 มี.ค. 53	น้ำเค็ม/น้ำกร่อย	0.42		นายบุญส่ง เพชรเดชา
211		70010607	47P	598400	1493100	PW18018	โยธา	นายထွန်းကုန်း	บ้านคลองคาง่า	7	คิ่งน้ำวน	เมือง	ราชบุรี	47P	596713	1491830	เหล็ก	100	87	25 เม.ย. 53	น้ำน้อย		1.33	นายวีระ วรรณกลาง
212		70011103	47 P	594400	1500700		โยธา		บ้านปลายคลอง	3	พิศุลทอง	เมือง	ราชบุรี	47 P	592290	1500377	เหล็ก	150	70	24 มี.ค. 53	น้ำเค็ม/น้ำกร่อย	1.24		นายบุญส่ง เพชรเดชา
213		70011104	47 P	594300	1501500				บ้านบางนกยูง	4	พิศุลทอง	เมือง	ราชบุรี	47 P	563836	1501784	เหล็ก	150	64	25 มี.ค. 53	น้ำเค็ม/น้ำกร่อย	1.13		นายบุญส่ง เพชรเดชา
214		70011002	47 P	592800	1503300		อนามัย		บ้านโนนกู	2	สามเรือน	เมือง	ราชบุรี	47 P	591495	1503712	เหล็ก	100	90	23 มี.ค. 53	น้ำไม่พอสูบ	0.7		นายบรรดักเพชร สัตถารัตน์
215		70011002	47 P	592800	1503300		กทธ.		วัดโพธิ์สามเรือน	2	สามเรือน	เมือง	ราชบุรี	47 P	591508	1503720	เหล็ก	150	109	24 มี.ค. 53	น้ำมีหินปูนและน้ำไม่พอสูบ	1.89		นายบรรดักเพชร สัตถารัตน์
216		70011002	47 P	592800	1503300		จ้างเหมา		บ้านโนนกู	2	สามเรือน	เมือง	ราชบุรี	47 P	591519	1503699	PVC	150	98	26 มี.ค. 53	น้ำมีกลิ่นเหม็น	1.73		นายบรรดักเพชร สัตถารัตน์
217		70011003	47 P	592200	1503600			นายสุพรรณ ฟูตระกูล	บ้านจุกมะพร้าว	3	สามเรือน	เมือง	ราชบุรี	47 P	591533	1504012	เหล็ก	150	86	10 มี.ค. 53	น้ำมีสนิมแดง	1.52		นายบรรดักเพชร สัตถารัตน์
218		70011004	47 P	592300	1504500			นางพรพร แอนกกุล	บ้านโลกธรรม (บ่อ 1)	4	สามเรือน	เมือง	ราชบุรี	47 P	591577	1504741	เหล็ก	100	73	20 มี.ค. 53	ท่อกรุ /ท่อกรองชำรุด	0.57		นายบรรดักเพชร สัตถารัตน์

รายงานผลการอุดกลบบ่อบาดาล ปี 2553

สำนักทรัพยากรน้ำบาดาล เขต 8 จังหวัดราชบุรี

ลำดับที่	รหัสแผน	รหัสหมู่บ้าน	พิกัดหมู่บ้าน			หมายเลขบ่อ	หน่วยงานที่เจาะ	สถานที่ตั้ง/จุดสังเกต	ชื่อบ้าน	หมู่ที่	ตำบล	อำเภอ	จังหวัด	พิกัดบ่อบาดาล			ข้อมูลบ่อบาดาลที่จุด			ว/ด/ป ที่เสร็จ	สาเหตุของ การอุดกลบ	วัสดุที่ใช้อุดกลบ		หัวหน้าหน่วย
			ZONE	UTM E	UTM N									ชนิดบ่อ	ขนาดบ่อ (มม.)	ความลึกบ่อ(ม)	ดินเหนียว (ม ³)	ซีเมนต์ (จก)						
219		70011004	47 P	592300	1504500		กทธ.	นายบุญสิงห์ ศรีสุโข	บ้านโลกคราม (บ่อ 2)	4	สามเรือน	เมือง	ราชบุรี	47 P	591676	1504551	เหล็ก	125	76	22 มี.ค. 53	น้ำมีกลิ่นเหม็น	0.93		นายบรรดเทพ สัตตวโรจน์
220		70011006	47P	594400	1502500			บ้านเกาะ	วัดเกาะเจริญธรรม	6	สามเรือน	เมือง	ราชบุรี	47P	592753	1502862	เหล็ก	150	94	28 เม.ย. 53	น้ำกร่อยมีสนิมแดง	1.66		นายบรรดเทพ สัตตวโรจน์
221		70010504	47P	579200	1493100	MU622		บ้านห้วยไผ่	วัดห้วยไผ่	4	ห้วยไผ่	เมือง	ราชบุรี	47P	579759	1493846	เหล็ก	150	73	26 เม.ย. 53	มีระบบประปาใช้แล้ว	1.29		นายบรรดเทพ สัตตวโรจน์
222		70010803	47P	584300	1488600	MU683	กทธ.	บ้านท่ามะเฟือง	วัดท่ามะเฟือง	3	อ่าทอง	เมือง	ราชบุรี	47P	584869	1490527	เหล็ก	150	75	25 เม.ย. 53	มีระบบประปาใช้แล้ว	1.32		นายบรรดเทพ สัตตวโรจน์
223		70010808	47P	583400	1486282	MR527		นายอมชก, อุคแจ้ง	บ้านหนองเสือ	8	อ่าทอง	เมือง	ราชบุรี	47P	584468	1487344	PVC	150	63	23 เม.ย. 53	น้ำเค็ม/น้ำกร่อย	1.12		นายบรรดเทพ สัตตวโรจน์
224			47P				กทธ.		บ้านหนองขาม	9	ซำป่าหวาย	สวนผึ้ง	ราชบุรี	47P	549252	1500494	เหล็ก	150	76	22 เม.ย. 53	น้ำเค็ม/น้ำกร่อย	1.34		นายบุญส่ง เพชรเดชา
225		70030406	47P	538800	1493900			บ้านท่าเคย	วัดท่าเคย	6	ท่าเคย	สวนผึ้ง	ราชบุรี	47P	538342	1494459	เหล็ก	100	57	19 เม.ย. 53	น้ำแห้ง	0.44		นายบุญส่ง เพชรเดชา
226		70030409	47P	549100	1497879	PW17921	โยธา		บ้านหนองมะค่า	9	ท่าเคย	สวนผึ้ง	ราชบุรี	47P	550589	1498436	เหล็ก	100	63	27 เม.ย. 53	น้ำเป็นสนิม	0.5		นายปัญญา มาวทา
227		70030201	47P	546212	1500186		เอกชน		บ้านทรายทอง	1	ป่าหวาย	สวนผึ้ง	ราชบุรี	47P	546403	1499142	เหล็ก	150	50	12 เม.ย. 53	น้ำแห้ง	0.9		นายปัญญา มาวทา
228		70030202	47P	541800	1500300	DED17999	ร.พ.ช.		บ้านกล้วย	2	ป่าหวาย	สวนผึ้ง	ราชบุรี	47P	540977	1500460	เหล็ก	100	80	10 เม.ย. 53	น้ำน้อย		1.33	นายวีระ วรรณกลาง
229		70030202	47P	541800	1500300	DED17996	ร.พ.ช.	นายชำนาญ แซ่มุก	บ้านด่าน (บ่อ 1)	2	ป่าหวาย	สวนผึ้ง	ราชบุรี	47P	543285	1501067	เหล็ก	150	60	12 เม.ย. 53	น้ำน้อย		1.96	นายวีระ วรรณกลาง
230		70030202	47P	541800	1500300	DED17988	ร.พ.ช.		บ้านด่าน (บ่อ 2)	2	ป่าหวาย	สวนผึ้ง	ราชบุรี	47P	544674	1500997	เหล็ก	150	62	17 เม.ย. 53	น้ำน้อย		1.96	นายวีระ วรรณกลาง
231		70030203	47P	544300	1505200	Q317	กทธ.	บ้านทุ่งแหลม	วัดทุ่งแหลม	3	ป่าหวาย	สวนผึ้ง	ราชบุรี	47P	543819	1505597	เหล็ก	150	45	11 เม.ย. 53	น้ำแห้ง	0.81		นายปัญญา มาวทา
232		70030206	47P	540200	1498500	PW7372	โยธา		บ้านโป่งขอย	6	ป่าหวาย	สวนผึ้ง	ราชบุรี	47P	539464	1498726	เหล็ก	100	41	18 เม.ย. 53	น้ำน้อย		0.77	นายวีระ วรรณกลาง
233		70030207	47P	543100	1504100				บ้านลาดปลาเค้า	7	ป่าหวาย	สวนผึ้ง	ราชบุรี	47P	542347	1504793	เหล็ก	100	45	21 เม.ย. 53	น้ำเค็ม/น้ำกร่อย	0.35		นายบุญส่ง เพชรเดชา
234		70030208	47P	543000	1502000		ร.พ.ช.		บ้านหนองคันไทร	8	ป่าหวาย	สวนผึ้ง	ราชบุรี	47P	542251	1503750	เหล็ก	100	45	20 เม.ย. 53	น้ำเค็ม/น้ำกร่อย	0.35		นายบุญส่ง เพชรเดชา
235		70030208	47P	543000	1502000	DED17998	ร.พ.ช.	นางอกลว (เขื่อน)	บ้านหนองคันไทร (บ่อ 1)	8	ป่าหวาย	สวนผึ้ง	ราชบุรี	47P	542875	1502984	เหล็ก	100	33	19 เม.ย. 53	น้ำน้อย		0.59	นายวีระ วรรณกลาง
236		70030208	47P	543000	1502000	DED18001	ร.พ.ช.	นายสำโรง ศาส์	บ้านหนองคันไทร (บ่อ 2)	8	ป่าหวาย	สวนผึ้ง	ราชบุรี	47P	542463	1502285	เหล็ก	100	35	20 เม.ย. 53	น้ำน้อย		0.7	นายวีระ วรรณกลาง
237		70030209	47P						ร.ร. บ้านหนองขาม	9	ป่าหวาย	สวนผึ้ง	ราชบุรี	47P	549788	1500288	เหล็ก	100	135	17 เม.ย. 53	น้ำน้อย		1.05	นายอาทิตย์ ทับสน
238		70030209	47P				ร.พ.ช.	บ้านหนองขาม	ร.ร. บ้านหนองขาม	9	ป่าหวาย	สวนผึ้ง	ราชบุรี	47P	549887	1500279	เหล็ก	100	149	8 เม.ย. 53	น้ำน้อย		1.92	นายวีระ วรรณกลาง
239		73020201	47P	603000	1561700	15573	อบจ.	นายคำดี สุวรรณสิงห์	บ้านกระต๊อบ	1	กระต๊อบ	กำแพงแสน	นครปฐม	47P	601134	1561266	เหล็ก	100	130	25 พ.ค. 53	น้ำเค็ม/น้ำกร่อย	1.12		นายชกิตต์ วัชรกุลวิริยะ
240		73020202	47P	603000	1561700	DOH5264	กทป.		บ้านหนองกลางเข็ก (บ่อ 1)	1	กระต๊อบ	กำแพงแสน	นครปฐม	47P	601334	1560970	เหล็ก	150	135	27 พ.ค. 53	น้ำเค็ม/น้ำกร่อย	2.62		นายชกิตต์ วัชรกุลวิริยะ
241		73020203	47P	603000	1561700		โยธา		บ้านหนองกลางเข็ก (บ่อ 2)	1	กระต๊อบ	กำแพงแสน	นครปฐม	47P	601310	1560977	เหล็ก	100	155	29 พ.ค. 53	น้ำเค็ม/น้ำกร่อย	1.34		นายชกิตต์ วัชรกุลวิริยะ
242		73020202	47P	605900	1559300		อบจ.	บ้านหนองน้ำ ศรีสุพาน	บ้านทะเลบก	2	กระต๊อบ	กำแพงแสน	นครปฐม	47P	604814	1561485	เหล็ก	100	137	2 มิ.ย. 53	น้ำเค็ม/น้ำกร่อย	1.18		นายชกิตต์ วัชรกุลวิริยะ
243		73020205	47P	605400	1558500	DOH5262			บ้านชาวไร่	5	กระต๊อบ	กำแพงแสน	นครปฐม	47P	605232	1559511	เหล็ก	100	140	22 ก.ค. 53	น้ำเป็นน้ำขุ่น มีกลิ่นเหม็น มีตะกอนสีน้ำตาลปนเปื้อน	1.1		นายจัน ศักทองแก้ว

รายงานผลการอุดกลบบ่อบาดาล ปี 2553

สำนักทรัพยากรน้ำบาดาล เขต 8 จังหวัดราชบุรี

ลำดับ ที่	รหัส แผน	รหัส หมู่บ้าน	พิกัดหมู่บ้าน			หมายเลข บ่อ	หน่วย งานที่ เจาะ	สถาน ที่ตั้ง/จุด สังเกต	ชื่อบ้าน	หมู่ที่	ตำบล	อำเภอ	จังหวัด	พิกัดบ่อบาดาล			ข้อมูลบ่อบาดาลที่จุด			ว/ด/ป ที่เสร็จ	สาเหตุของ การอุดกลบ	วัสดุที่ใช้อุดกลบ		หัวหน้าหน่วย
			ZONE	UTM E	UTM N									ชนิด บ่อ	ขนาด บ่อ (มม.)	ความ ลึก บ่อ(ม)	ดิน เหนียว (ม ³)	ซีเมนต์ (จก)						
244		73021204	47P	605428	1548674		กทป.	บ้านนาบึงหนองสน (บ่อ 1)	4	กำแพงแสน	กำแพงแสน	นครปฐม	47P	605416	1548755	เหล็ก	150	130	27 พ.ค. 53	คุณภาพน้ำมีการปนเปื้อน	2.19		นายเอื้อง รักเกษ	
245		73021204	47P	605428	1548674		กทป.	บ้านนาบึงหนองสน (บ่อ 2)	4	กำแพงแสน	กำแพงแสน	นครปฐม	47P	605415	1548748	เหล็ก	150	160	29 พ.ค. 53	คุณภาพน้ำมีการปนเปื้อน	2.98		นายเอื้อง รักเกษ	
246		73020801	47P	613000	1547400	DS25		บ้านดอนทอง	1	ดอนข่อย	กำแพงแสน	นครปฐม	47P	612541	1549410	เหล็ก	150	160	24 ก.ค. 53	น้ำดื่ม/น้ำกร่อย ทัศนียภาพชำรุด คุณภาพน้ำมีการปนเปื้อน		2.83	นายจัน ศำทองแก้ว	
247		73020806	47P	611500	1550500	DOH5268	อบจ.	บ้านศรีบัวบาน บ้านดอนข่อย	6	ดอนข่อย	กำแพงแสน	นครปฐม	47P	611322	1550515	PVC	100	151	31 พ.ค. 53	น้ำไม่พอใช้	1.3		นายชนกเกียรติ วิฑิตกุลวิริยะ	
248		73020812	47P	610600	1549300	PW6389	อบจ.	ศูนย์พัฒนาเด็กเล็ก	12	ดอนข่อย	กำแพงแสน	นครปฐม	47P	610120	1549708	เหล็ก	100	162	4 มิ.ย. 53	น้ำดื่ม/น้ำกร่อย ทัศนียภาพชำรุด	1.4		นายชนกเกียรติ วิฑิตกุลวิริยะ	
249		73020812	47P	610600	1549300			บ้านสะอาดพัฒนา	12	ดอนข่อย	กำแพงแสน	นครปฐม	47P	610135	1549109	เหล็ก	100	147	5 ส.ค. 53	ทัศนียภาพชำรุด น้ำมีการปนเปื้อน		1.16	นายจัน ศำทองแก้ว	
250		73020501	47P	605800	1542200		อบจ.	บ้านหนองสน นนทของ	1	ทุ่งขวาง	กำแพงแสน	นครปฐม	47P	604037	1542397	เหล็ก	150	140	12 มิ.ย. 53	น้ำดื่ม/น้ำกร่อย	2.72		นายชนกเกียรติ วิฑิตกุลวิริยะ	
251		73020501	47P	605800	1542200		อบจ.	บ้านหนองสน นนทของ	1	ทุ่งขวาง	กำแพงแสน	นครปฐม	47P	604036	1542394	เหล็ก	100	151	14 มิ.ย. 53	น้ำดื่ม/น้ำกร่อย	1.3		นายชนกเกียรติ วิฑิตกุลวิริยะ	
252		73020504	47P	604000	1545000		อบจ.	บ้านนาข่อยถน บ้านดอน	4	ทุ่งขวาง	กำแพงแสน	นครปฐม	47P	603703	1545190	เหล็ก	150	137	31 พ.ค. 53	น้ำดื่ม/น้ำกร่อย	2.69		นายเอื้อง รักเกษ	
253		73020504	47P	604000	1545000		โยธา	บ้านนาสุทัศน์ ดอนคา	4	ทุ่งขวาง	กำแพงแสน	นครปฐม	47P	603701	1544205	เหล็ก	150	165	6 มิ.ย. 53	น้ำดื่ม/น้ำกร่อย ทัศนียภาพชำรุด	3.21		นายชนกเกียรติ วิฑิตกุลวิริยะ	
254		73020510	47P	605300	1541600		อนามัย	บ้านพันนิสัย บ้านดอน	10	ทุ่งขวาง	กำแพงแสน	นครปฐม	47P	604490	1541405	เหล็ก	100	175	16 มิ.ย. 53	น้ำดื่ม/น้ำกร่อย	1.51		นายชนกเกียรติ วิฑิตกุลวิริยะ	
255		73020309	47P	595000	1543000		อบจ.	บ้านนาขามา เขียวเก่า	9	ทุ่งลูกนก	กำแพงแสน	นครปฐม	47P	595724	1543361	เหล็ก	100	110	25 พ.ค. 53	น้ำดื่ม/น้ำกร่อย	0.94		นายเอื้อง รักเกษ	
256		73020314	47P	594000	1544800			ร.ร. บ้านอีกระถัง	14	ทุ่งลูกนก	กำแพงแสน	นครปฐม	47P	593292	1544773	เหล็ก	150	140	28 ก.ค. 53	ทัศนียภาพชำรุด คุณภาพน้ำมีการปนเปื้อน		2.48	นายจัน ศำทองแก้ว	
257		73020318	47P	592885	1546431	MSS95	โยธา	บ้านหัวขี้ปลาคนเล็ก	18	ทุ่งลูกนก	กำแพงแสน	นครปฐม	47P	590458	1548186	เหล็ก	150	95	10 มิ.ย. 53	น้ำดื่ม/น้ำกร่อย	1.85		นายชนกเกียรติ วิฑิตกุลวิริยะ	
258		73020323	47P	597300	1549400			วัดหัวขี้คอก	23	ทุ่งลูกนก	กำแพงแสน	นครปฐม	47P	595344	1545017	เหล็ก	100	179	30 ก.ค. 53	ทัศนียภาพชำรุด คุณภาพน้ำมีการปนเปื้อน		1.41	นายจัน ศำทองแก้ว	
259		73021303	47P	603000	1547800		โยธา	บ้านหนองสนดิน ชินต	3	รางพิบูล	กำแพงแสน	นครปฐม	47P	602420	1548288	เหล็ก	150	142	4 มิ.ย. 53	น้ำดื่ม/น้ำกร่อย ทัศนียภาพชำรุด	2.76		นายเอื้อง รักเกษ	
260		73021504	47P	610100	1546300		โยธา	บ้านนาข่อยวัด ศำทอง	4	วังน้ำเขียว	กำแพงแสน	นครปฐม	47P	611081	1547668	เหล็ก	150	130	6 มิ.ย. 53	น้ำดื่ม/น้ำกร่อย	2.49		นายเอื้อง รักเกษ	
261		73021505	47P	610100	1545700		อนามัย	บ้านนาข่อย	5	วังน้ำเขียว	กำแพงแสน	นครปฐม	47P	610969	1546966	เหล็ก	100	145	8 มิ.ย. 53	น้ำดื่ม/น้ำกร่อย	1.25		นายเอื้อง รักเกษ	
262		73021506	47P	609271	1545031	PW18673		บ้านหนองน้ำใส	6	วังน้ำเขียว	กำแพงแสน	นครปฐม	47P	608319	1545281	เหล็ก	150	132	24 ส.ค. 53	ทัศนียภาพชำรุด		2.34	นายจัน ศำทองแก้ว	
263		73020905	47P	611000	1558000	MX22		บ้านหนองหมู	5	สระพัฒนา	กำแพงแสน	นครปฐม	47P	610882	158207	เหล็ก	150	178	1 ส.ค. 53	ทัศนียภาพชำรุด คุณภาพน้ำมีการปนเปื้อน		3.15	นายจัน ศำทองแก้ว	
264		73020907	47P	611300	1558900	NDT18		บ้านหนองเทียม	7	สระพัฒนา	กำแพงแสน	นครปฐม	47P	610707	1559009	เหล็ก	150	165	3 ส.ค. 53	น้ำดื่ม/น้ำกร่อย ทัศนียภาพชำรุด คุณภาพน้ำมีการปนเปื้อน		2.92	นายจัน ศำทองแก้ว	
265		73020612	47P	605600	1555000		อบจ.	บ้านหนองสน รังษาย	12	สระสี่มุม	กำแพงแสน	นครปฐม	47P	606893	1555654	เหล็ก	100	125	10 มิ.ย. 53	ทัศนียภาพชำรุด	1.08		นายเอื้อง รักเกษ	
266		73020612	47P	605600	1555000		อบจ.	บ้านหนองสน รังษาย	12	สระสี่มุม	กำแพงแสน	นครปฐม	47P	606904	1555665	PVC	150	80	8 มิ.ย. 53	น้ำดื่ม/น้ำกร่อย	1.56		นายชนกเกียรติ วิฑิตกุลวิริยะ	
267		73021404	47P	593000	1551000		กทป.	บ้านนาใหม่เจริญพร	4	หนองกระทุ่ม	กำแพงแสน	นครปฐม	47P	592105	1551219	เหล็ก	125	145	12 มิ.ย. 53	น้ำดื่ม/น้ำกร่อย ทัศนียภาพชำรุด	1.96		นายเอื้อง รักเกษ	
268		73021404	47P	593000	1551000		อบจ.	บ้านนาข่อย วิฑิตกุล	4	หนองกระทุ่ม	กำแพงแสน	นครปฐม	47P	592405	1551438	เหล็ก	100	150	14 มิ.ย. 53	น้ำดื่ม/น้ำกร่อย	1.29		นายเอื้อง รักเกษ	

รายงานผลการอุดกลบบ่อบาดาล ปี 2553

สำนักทรัพยากรน้ำบาดาล เขต 8 จังหวัดราชบุรี

ลำดับที่	รหัสแผน	รหัสหมู่บ้าน	พิกัดหมู่บ้าน			หมายเลขบ่อ	หน่วยงานที่เจาะ	สถานที่ตั้ง/จุดสังเกต	ชื่อบ้าน	หมู่ที่	ตำบล	อำเภอ	จังหวัด	พิกัดบ่อบาดาล			ข้อมูลบ่อบาดาลที่จุด			ว/ด/ป ที่เสร็จ	สาเหตุของ การอุดกลบ	วัสดุที่ใช้อุดกลบ		หัวหน้าหน่วย	
			ZONE	UTM E	UTM N									ชนิดบ่อ	ขนาดบ่อ (มม.)	ความลึกบ่อ(ม)	ดินเหนียว (ม ³)	ซีเมนต์ (จก)							
269		73021407	47P	591800	1548800		อบจ.	บ้านบ่อไร่	บ้านรางเคสูง (บ่อ 2)	7	หนองกระทุ่ม	กำแพงแสน	นครปฐม	47P	591404	1549144	PVC	100	130	2 มิ.ย. 53	น้ำเป็นสนิมแดง	1.11		นายเอื้อง รักเดช	
270		73021407	47P	591800	1548800		อบจ.	บ้านบ่อไร่	บ้านรางเคสูง (บ่อ 1)	7	หนองกระทุ่ม	กำแพงแสน	นครปฐม	47P	591405	1549154	เหล็ก	100	130	16 มิ.ย. 53	น้ำเป็นสนิมแดง	0.99		นายเอื้อง รักเดช	
271		73021409	47P	594200	1553600	PW4731			บ้านอึ้งเจริญ	9	หนองกระทุ่ม	กำแพงแสน	นครปฐม	47P	693006	1554033	เหล็ก	150	160	7 ส.ค. 53	ท่อกรุ/ท่อกรองชำรุด		2.83	นายจั้น ศำทองแก้ว	
272		73021410	47P	592700	1548600	MN383			บ้านรางห้วย	10	หนองกระทุ่ม	กำแพงแสน	นครปฐม	47P	692673	1548910	เหล็ก	100	140	8 ส.ค. 53	ท่อกรุ/ท่อกรองชำรุด ถูกภาพน้ำมีการปนเปื้อน		1.1	นายจั้น ศำทองแก้ว	
273		73020406	47P	614200	1538300	DOH5313		ศาลาชนบท	บ้านเด่นมะขาม	6	ห้วยขวาง	กำแพงแสน	นครปฐม	47P	606422	1560764	เหล็ก	150	178	20 ส.ค. 53	ท่อกรุ/ท่อกรองชำรุด ถูกภาพน้ำมีการปนเปื้อน		3.15	นายจั้น ศำทองแก้ว	
274		73020406	47P	614200	1538300				บ้านชาวไร่	6	ห้วยขวาง	กำแพงแสน	นครปฐม	47P	606600	1559511	เหล็ก	100	150	22 ส.ค. 53	ท่อกรุ/ท่อกรองชำรุด ถูกภาพน้ำมีการปนเปื้อน		1.18	นายจั้น ศำทองแก้ว	
275		73020413	47P	612400	1538800	PW2491			วัดสองห้อง	13	ห้วยขวาง	กำแพงแสน	นครปฐม	47P	612516	1539962	เหล็ก	150	142	11 ส.ค. 53	ท่อกรุ/ท่อกรองชำรุด ถูกภาพน้ำมีการปนเปื้อน		2.51	นายจั้น ศำทองแก้ว	
276		73020414	47P	610900	1537100	จ.935			บ้านทุ่งบัว (บ่อ 1)	14	ห้วยขวาง	กำแพงแสน	นครปฐม	47P	609275	1538502	PVC	100	142	15 ส.ค. 53	ท่อกรุ/ท่อกรองชำรุด		1.12	นายจั้น ศำทองแก้ว	
277		73020414	47P	610900	1537100				บ้านทุ่งบัว (บ่อ 2)	14	ห้วยขวาง	กำแพงแสน	นครปฐม	47P	609274	1538498	เหล็ก	150	140	13 ส.ค. 53	ท่อกรุ/ท่อกรองชำรุด ถูกภาพน้ำมีการปนเปื้อน		2.48	นายจั้น ศำทองแก้ว	
278		73020415	47P	613600	1539700	จ.953			บ้านโลกเจริญ	15	ห้วยขวาง	กำแพงแสน	นครปฐม	47P	611130	1539386	เหล็ก	100	156	17 ส.ค. 53	น้ำดื่ม/น้ำกร่อย ท่อกรุ/ท่อกรองชำรุด ถูกภาพน้ำมีการปนเปื้อน		1.23	นายจั้น ศำทองแก้ว	
279		73020420	47P	606400	1539700	DB230			บ้านม่วงทองพัฒนา	20	ห้วยขวาง	กำแพงแสน	นครปฐม	47P	607723	1539710	เหล็ก	150	120	18 ส.ค. 53	น้ำดื่ม/น้ำกร่อย ท่อกรุ/ท่อกรองชำรุด ถูกภาพน้ำมีการปนเปื้อน		2.12	นายจั้น ศำทองแก้ว	
280		73021009	47P	598678	1546465	จ.894			อวนชัยกำแพงแสน	9	ห้วยหมอบทอง	กำแพงแสน	นครปฐม	47P	602403	1546314	เหล็ก	100	112	22 ก.ค. 53	มีระบบประปาใช้แล้ว	0.79		นายชรรค์เพชร รัตวิทย์	
281		73040402	47P	621100	1540100		อบจ.		บ้านดอนพุทรา (บ่อ 1)	2	ดอนพุทรา	ดอนตูม	นครปฐม	47P	622861	1540623	เหล็ก	100	158	8 ก.ค. 53	น้ำดื่ม/น้ำกร่อย	1.14		นายเอื้อง รักเดช	
282		73040402	47P	621100	1540100		อบจ.	นางละม้าย สว่างวัฒ	บ้านดอนพุทรา (บ่อ 2)	2	ดอนพุทรา	ดอนตูม	นครปฐม	47P	622628	1540023	PVC	100	179	6 ก.ค. 53	น้ำมีปริมาณน้อยมาก	1.48		นายเอื้อง รักเดช	
283		73040403	47P	621100	1540100	NPT76	อบจ.	บ้านดอนพุทรา	ศูนย์บริการนักท่องเที่ยว	3	ดอนพุทรา	ดอนตูม	นครปฐม	47P	622476	1540276	เหล็ก	100	162	4 ก.ค. 53	ท่อกรุ/ท่อกรองชำรุด มีตะกอนที่ก้นท่อกรุจึงไม่ขึ้น	1.34		นายเอื้อง รักเดช	
284		73040501	47P	625600	1537600	PW9757	โยธา	นายชน ลำบัวทอง	บ้านตั้งคลอง	1	บ้านหลวง	ดอนตูม	นครปฐม	47P	624927	1538497	เหล็ก	150	153	12 ก.ค. 53	ท่อกรุ/ท่อกรองชำรุด	2.86		นายเอื้อง รักเดช	
285		73040505	47P	623100	1537900	2085	โยธา	นางละม้าย บุปผาง	บ้านหนองกะพี้	5	บ้านหลวง	ดอนตูม	นครปฐม	47P	623675	1538604	เหล็ก	150	132	10 ก.ค. 53	น้ำดื่ม/น้ำกร่อย ท่อกรุ/ท่อกรองชำรุด	2.47		นายเอื้อง รักเดช	
286		73040301	47P	613100	1542800	จ3772	อบจ.	นางมน สามงามตา	บ้านทุ่งสิงห์ (บ่อ 1)	1	ลำเหย	ดอนตูม	นครปฐม	47P	614423	1543519	เหล็ก	100	133	13 ก.ค. 53	น้ำดื่ม/น้ำกร่อย	1.1		นายเอื้อง รักเดช	
287		73040301	47P	613100	1542800		อบจ.		บ้านทุ่งสิงห์ (บ่อ 2)	1	ลำเหย	ดอนตูม	นครปฐม	47P	614684	1544088	PVC	100	145	15 ก.ค. 53	น้ำดื่ม/น้ำกร่อย	1.2		นายเอื้อง รักเดช	
288		73040311	47P	612800	1542900	DOH5325	อนามชัย	นางนกแก้ว บุญคุ้ม	บ้านตั้งคลอง	11	ลำเหย	ดอนตูม	นครปฐม	47P	615420	1543571	เหล็ก	100	135	16 ก.ค. 53	น้ำดื่ม/น้ำกร่อย	1.12		นายเอื้อง รักเดช	
289		73040701	47P	620300	1537600	จ3526	อบจ.	นายจั้น ทิมพา	บ้านทุ่งผักกูด	1	ห้วยด้วน	ดอนตูม	นครปฐม	47P	618684	1537942	เหล็ก	150	129	6 ก.ค. 53	น้ำดื่ม/น้ำกร่อย ท่อกรุ/ท่อกรองชำรุด	2.27		นายชนกภัณี วัชรกุลวิริยะ	
290		73040702	47P	619600	1537400	PW2713	กทธ.		บ้านทุ่งผักกูด	ร. วัชรผักกูด	2	ห้วยด้วน	ดอนตูม	นครปฐม	47P	619042	1538074	เหล็ก	150	118	5 ก.ค. 53	น้ำดื่ม/น้ำกร่อย	2.08		นายชนกภัณี วัชรกุลวิริยะ
291		73040702	47P	619600	1537400	จ3525	อบจ.	น.ส.ทองดี จำปา	บ้านทุ่งผักกูด	2	ห้วยด้วน	ดอนตูม	นครปฐม	47P	618775	1538111	เหล็ก	100	135	8 ก.ค. 53	น้ำดื่ม/น้ำกร่อย	1.06		นายชนกภัณี วัชรกุลวิริยะ	
292		73040703	47P	619501	1539800	จ3740	อบจ.	นายสมพงษ์ สองสี	บ้านดอนเกาะเกาะ	3	ห้วยด้วน	ดอนตูม	นครปฐม	47P	619287	1539552	เหล็ก	100	114	3 ก.ค. 53	น้ำดื่ม/น้ำกร่อย	0.89		นายชนกภัณี วัชรกุลวิริยะ	
293		73010605	47P	617100	1532800		อบจ.		บ้านกงลาด	ร. วัชรกงลาด	5	ห้วยด้วน	ดอนตูม	นครปฐม	47P	617803	1536007	เหล็ก	100	152	2 ก.ค. 53	ท่อกรุ/ท่อกรองชำรุด น้ำมีสนิมมากทำให้มีสนิมแดง	1.19		นายชนกภัณี วัชรกุลวิริยะ

รายงานผลการอุดกลบบ่อบาดาล ปี 2553

สำนักทรัพยากรน้ำบาดาล เขต 8 จังหวัดราชบุรี

ลำดับ ที่	รหัส แผน	รหัส หมู่บ้าน	พิกัดหมู่บ้าน			หมายเลข บ่อ	หน่วย งานที่ เจาะ	สถานที่ตั้ง/จุด สังเกต	ชื่อบ้าน	หมู่ที่	ตำบล	อำเภอ	จังหวัด	พิกัดบ่อบาดาล			ข้อมูลบ่อบาดาลที่จุด			ว/ด/ป ที่เสร็จ	สาเหตุของ การอุดกลบ	วัสดุที่ใช้อุดกลบ		หัวหน้าหน่วย	
			ZONE	UTM E	UTM N									ชนิด บ่อ	ขนาด บ่อ (มม.)	ความ ลึก บ่อ(ม)	ดิน เหนียว (ม ³)	ซีเมนต์ (จก)							
294		73040706	47P	617500	1536200	PW2705	อบจ.	นายชอก สอนพา	บ้านกงลาด	6	ห้วยด้วน	ดอนตูม	นครปฐม	47P	617912	1535742	เหล็ก	100	150	30 มิ.ย. 53	น้ำเต็ม/น้ำกร่อย	1.17		นายชอก สอนพา	
295		73040201	47P	618300	1539400	ง3513	อบจ.		บ้านห้วยพระ	1	ห้วยพระ	ดอนตูม	นครปฐม	47P	617192	1539411	เหล็ก	100	137	10 ก.ค. 53	น้ำเต็ม/น้ำกร่อย	1.07		นายชอก สอนพา	
296		73040201	47P	618300	1539400	ง3517	อบจ.	นายชอก สอนพา	บ้านห้วยพระ (บ่อ 1)	1	ห้วยพระ	ดอนตูม	นครปฐม	47P	617192	1539012	เหล็ก	100	135	26 มิ.ย. 53	น้ำเต็ม/น้ำกร่อย	1.12		นายชอก สอนพา	
297		73040201	47P	618300	1539400	ง3515	อบจ.	นายชอก สอนพา	บ้านห้วยพระ (บ่อ 2)	1	ห้วยพระ	ดอนตูม	นครปฐม	47P	617187	1539019	เหล็ก	100	150	28 มิ.ย. 53	น้ำเต็ม/น้ำกร่อย	1.24		นายชอก สอนพา	
298		73040202	47P	618382	1539800	PW20846	อบจ.	นายชอก สอนพา	บ้านสามแก้ว (บ่อ 1)	2	ห้วยพระ	ดอนตูม	นครปฐม	47P	616083	1540061	เหล็ก	100	135	14 ก.ค. 53	น้ำเต็ม/น้ำกร่อย	1.05		นายชอก สอนพา	
299		73040202	47P	618382	1539800	DCT7627	อบจ.	นายชอก สอนพา	บ้านสามแก้ว (บ่อ 2)	2	ห้วยพระ	ดอนตูม	นครปฐม	47P	616825	1540305	เหล็ก	150	130	16 ก.ค. 53	น้ำเต็ม/น้ำกร่อย	2.29		นายชอก สอนพา	
300		73040202	47P	618382	1539800	DOH5329	รพช.	นายชอก สอนพา	บ้านห้วยพระ	2	ห้วยพระ	ดอนตูม	นครปฐม	47P	617142	1539991	เหล็ก	150	139	2 ก.ค. 53	ท่อกรง/ท่อกรงชำรุด	2.56		นายชอก สอนพา	
301		73040204	47P	615800	1541900	PW8098			บ้านแจงงาม	4	ห้วยพระ	ดอนตูม	นครปฐม	47P	615547	1542186	เหล็ก	150	150	26 ก.ค. 53	น้ำเต็ม/น้ำกร่อย	2.65		นายชอก สอนพา	
302		73040205	47P	617800	1536900		โยธา	นายชอก สอนพา	บ้านหัวทุ่งเสลาเต่า	5	ห้วยพระ	ดอนตูม	นครปฐม	47P	616903	1536651	เหล็ก	150	165	12 ก.ค. 53	น้ำเต็ม/น้ำกร่อย	2.91		นายชอก สอนพา	
303		73040205	47P	617800	1536900	ง3531	อบจ.	นายชอก สอนพา	บ้านหัวทุ่งเสลาเต่า	5	ห้วยพระ	ดอนตูม	นครปฐม	47P	616693	1536752	เหล็ก	100	144	30 มิ.ย. 53	น้ำเต็ม/น้ำกร่อย	1.19		นายชอก สอนพา	
304		73021009	47P	598678	1546465				บ้านสวนกล้วย (หน้าวัด)	1	จิวราช	นครชัยศรี	นครปฐม	47P	629702	1527218	เหล็ก	150	115	15 ก.ค. 53	น้ำเต็ม/น้ำกร่อย มีประปาใช้แล้ว	2.03		นายชอก สอนพา	
305		73032302	47P	630600	1526400				ที่สาธารณะ	บ้านโรงหวด (บ่อ 1)	2	จิวราช	นครชัยศรี	นครปฐม	47P	630448	1526348	เหล็ก	150	115	3 ส.ค. 53	น้ำเต็ม/น้ำกร่อย มีประปาใช้แล้ว	2.03		นายชอก สอนพา
306		73032302	47P	630600	1526400				ที่สาธารณะ	บ้านโรงหวด (บ่อ 2)	2	จิวราช	นครชัยศรี	นครปฐม	47P	630417	1526355	เหล็ก	150	110	1 ส.ค. 53	น้ำเต็ม/น้ำกร่อย มีประปาใช้แล้ว	1.9		นายชอก สอนพา
307		73032304	47P	633300	1525757				บ้านประตุน้ำ	4	จิวราช	นครชัยศรี	นครปฐม	47P	633278	1526643	เหล็ก	100	113	24 ก.ค. 53	น้ำมีสนิมแดง	0.89		นายชอก สอนพา	
308		73032403	47P	630500	1525400				ที่สาธารณะ	บ้านไทยวาส	3	ไทยวาส	นครชัยศรี	นครปฐม	47P	631181	1525445	เหล็ก	100	117	2 ส.ค. 53	น้ำเต็ม/น้ำกร่อย	0.92		นายชอก สอนพา
309		73032004	47P	629600	1535900				บ้านอ่าววัดใหม่	4	บางพระ	นครชัยศรี	นครปฐม	47P	630030	1535951	เหล็ก	100	116	3 ส.ค. 53	น้ำเต็ม/น้ำกร่อย มีประปาใช้แล้ว	0.91		นายชอก สอนพา	
310		73032203	47P	632600	1530200				บ้านลานตากฟ้า	3	ลานตากฟ้า	นครชัยศรี	นครปฐม	47P	632487	1529299	เหล็ก	150	120	27 ก.ค. 53	น้ำเต็ม/น้ำกร่อย มีประปาใช้แล้ว	2.12		นายชอก สอนพา	
311		73032205	47P	632600	1527400	ง.5859			บ้านลานตากฟ้า	5	ลานตากฟ้า	นครชัยศรี	นครปฐม	47P	632493	1529303	เหล็ก	100	110	5 ส.ค. 53	น้ำเต็ม/น้ำกร่อย มีประปาใช้แล้ว	0.86		นายชอก สอนพา	
312		73031201	47P	625700	1526700				วัดศรีมะทอง	บ้านต้นราง	1	ศรีมะทอง	นครชัยศรี	นครปฐม	47P	625546	1526782	เหล็ก	100	112	30 ก.ค. 53	น้ำเต็ม/น้ำกร่อย น้ำมีสนิมแดง	0.88		นายชอก สอนพา
313		73031201	47P	625700	1526700				บ้านกองวัด (บ่อ 1)	1	ศรีมะทอง	นครชัยศรี	นครปฐม	47P	624478	1526327	เหล็ก	100	110	8 ส.ค. 53	มีระบบประปาใช้แล้ว	0.86		นายชอก สอนพา	
314		73031201	47P	625700	1526700				บ้านกองวัด (บ่อ 2)	1	ศรีมะทอง	นครชัยศรี	นครปฐม	47P	625310	1526879	เหล็ก	150	109	9 ส.ค. 53	น้ำเต็ม/น้ำกร่อย	1.92		นายชอก สอนพา	
315		73031202	47P	622600	1528200	PW2747			วัดศรีมะทอง	บ้านหลังวัดศรีมะทอง	2	ศรีมะทอง	นครชัยศรี	นครปฐม	47P	625518	1526954	เหล็ก	150	105	6 ส.ค. 53	น้ำเต็ม/น้ำกร่อย มีประปาใช้แล้ว	1.85		นายชอก สอนพา
316		73031202	47P	622600	1528200				บ้านต้นราง	วัดศรีมะทอง	2	ศรีมะทอง	นครชัยศรี	นครปฐม	47P	625546	1526782	เหล็ก	100	110	28 ก.ค. 53	มีระบบประปาใช้แล้ว	0.86		นายชอก สอนพา
317		73031204	47P	621864	1527700				บ้านทุ่งน้อย (บ่อ 1)	4	ศรีมะทอง	นครชัยศรี	นครปฐม	47P	620227	1527271	เหล็ก	100	114	19 ก.ค. 53	มีระบบประปาใช้แล้ว	0.89		นายชอก สอนพา	
318		73031204	47P	621864	1527700				บ้านทุ่งน้อย (บ่อ 2)	4	ศรีมะทอง	นครชัยศรี	นครปฐม	47P	623230	1527277	เหล็ก	150	110	19 ก.ค. 53	มีระบบประปาใช้แล้ว	1.94		นายชอก สอนพา	

รายงานผลการอุดกลบบ่อบาดาล ปี 2553

สำนักทรัพยากรน้ำบาดาล เขต 8 จังหวัดราชบุรี

ลำดับ ที่	รหัส แผน	รหัส หมู่บ้าน	พิกัดหมู่บ้าน			หมายเลข บ่อ	หน่วย งานที่ เจาะ	สถาน ที่ตั้ง/จุด สังเกต	ชื่อบ้าน	หมู่ที่	ตำบล	อำเภอ	จังหวัด	พิกัดบ่อบาดาล			ข้อมูลบ่อบาดาลที่จุด			ว/ด/ป ที่เสร็จ	สาเหตุของ การอุดกลบ	วัสดุที่ใช้อุดกลบ		หัวหน้าหน่วย	
			ZONE	UTM E	UTM N									ชนิด บ่อ	ขนาด บ่อ (มม.)	ความ ลึก บ่อ(ม)	ดิน เหนียว (ม ³)	ซีเมนต์ (จุก)							
319		73031204	47P	621864	1527700			นายชัด สุขนชา	บ้านต้นราง	4	ศรียะทอง	นครชัยศรี	นครปฐม	47P	624727	1526174	เหล็ก	150	112	25 ก.ค. 53	มีระบบประปาใช้แล้ว	2		นายขรรค์เพชร สัตต์วณิชย์	
320		73031302	47P	626700	1530100	MN86		นางกนิษฐ จิวรัมย์	บ้านท้องไทร	2	แหลมบัว	นครชัยศรี	นครปฐม	47P	624192	1530267	เหล็ก	150	123	11 ส.ค.53	น้ำเต็ม/น้ำกร่อย	2.17		นายขรรค์เพชร สัตต์วณิชย์	
321		73031303	47P	622500	1531600	ง.3638		นายอม ณะภทริย์	บ้านท้องไทร	3	แหลมบัว	นครชัยศรี	นครปฐม	47P	622784	1530279	เหล็ก	150	120	12 ส.ค.53	น้ำเต็ม/น้ำกร่อย มีประปาใช้แล้ว	2.12		นายขรรค์เพชร สัตต์วณิชย์	
322		73031306	47P	623800	1533600	PW13271		นางสิริรัตน์ นพจินจาม	บ้านคอกช้าง	6	แหลมบัว	นครชัยศรี	นครปฐม	47P	622545	1534382	เหล็ก	150	129	14 ส.ค.53	น้ำเต็ม/น้ำกร่อย	2.28		นายขรรค์เพชร สัตต์วณิชย์	
323		73031307	47P	622900	1534500	ง.3630		นายสมชัย กำภูพรม	บ้านห้วยกรด (บ่อ 1)	7	แหลมบัว	นครชัยศรี	นครปฐม	47P	623424	1535861	เหล็ก	150	120	18 ก.ค.53	น้ำมีหินปูนมาก	2.12		นายขรรค์เพชร สัตต์วณิชย์	
324		73031307	47P	622900	1534500	DOH5341		ร.ร. บ้านห้วยกรด	บ้านห้วยกรด (บ่อ 2)	7	แหลมบัว	นครชัยศรี	นครปฐม	47P	623119	1535838	เหล็ก	150	118	15 ส.ค. 53	น้ำเต็ม/น้ำกร่อย มีประปาใช้แล้ว	2.08		นายขรรค์เพชร สัตต์วณิชย์	
325		73031307	47P	622900	1534500				บ้านห้วยกรด	ร.ร. บ้านห้วยกรด	7	แหลมบัว	นครชัยศรี	นครปฐม	47P	623122	1535892	เหล็ก	100	122	16 ส.ค. 53	มีระบบประปาใช้แล้ว	0.96		นายขรรค์เพชร สัตต์วณิชย์
326		73051306	47P	638300	1544300				ที่สาธารณะ	บ้านคลองสว่างอารมณ์	6	นราภิรมย์	บางเลน	นครปฐม	47P	638084	1543516	เหล็ก	100	180	17 ส.ค. 53	น้ำเต็ม/น้ำกร่อย	1.41		นายขรรค์เพชร สัตต์วณิชย์
327		73051309	47P	636500	1544500	ง.3680		นางกำไร เข็มชมพู	บ้านคลองพระมงคลคีรี (บ่อ 1)	9	นราภิรมย์	บางเลน	นครปฐม	47P	63590	1543416	เหล็ก	100	300	18 ส.ค. 53	น้ำเต็ม/น้ำกร่อย	2.36		นายขรรค์เพชร สัตต์วณิชย์	
328		73051309	47P	636500	1544500	ง.3681		นางกำไร เข็มชมพู	บ้านคลองพระมงคลคีรี (บ่อ 2)	9	นราภิรมย์	บางเลน	นครปฐม	47P	635695	1543419	เหล็ก	100	300	19 ส.ค. 53	น้ำเต็ม/น้ำกร่อย	2.36		นายขรรค์เพชร สัตต์วณิชย์	
329		73051003	47P	630000	1560400				วัดบัวปากท่า	3	นิลเพชร	บางเลน	นครปฐม	47P	629889	1561273	เหล็ก	100	125	21 ส.ค.53	น้ำเต็ม/น้ำกร่อย	0.98		นายขรรค์เพชร สัตต์วณิชย์	
330		73050406	47P	632900	1551000	ง3294	อบจ.		ถนนบางภาษี	6	บางภาษี	บางเลน	นครปฐม	47P	632708	1551528	เหล็ก	100	224	20 ก.ค. 53	ท่อกรู/ท่อกรองชำรุด	1.75		นายสมเกียรติ วิติกุลวณิช	
331		73050410	47P	636000	1553700		อบจ.	บ้านปากบึง	วัดบึงลาดสวย	10	บางภาษี	บางเลน	นครปฐม	47P	635584	1553931	เหล็ก	100	252	18 ก.ค. 53	น้ำเต็ม/น้ำกร่อย	1.97		นายสมเกียรติ วิติกุลวณิช	
332		73050410	47P	636000	1553700		อบค.	บ้านปากบึง	วัดบึงลาดสวย	10	บางภาษี	บางเลน	นครปฐม	47P	635574	1553965	PVC	150	220	20 ก.ค. 53	น้ำเต็ม/น้ำกร่อย	4.11		นายเอื้อง รักเดช	
333		73050306	47P	620500	1560900	ง6582	อบจ.	บ้านบางหลวง	วัดบางหลวง	6	บางหลวง	บางเลน	นครปฐม	47P	620342	1560964	เหล็ก	150	150	18 ก.ค. 53	น้ำเต็ม/น้ำกร่อย	2.78		นายเอื้อง รักเดช	
334		73010807	47P	613600	1515500			ทองตั้งประปา	บ้านดอนเขาภัก (บ่อ 1)	7	ดอนยายหอม	เมือง	นครปฐม	47P	615136	1515502	เหล็ก	150	120	21 ส.ค. 53	ท่อกรู/ท่อกรองชำรุด	2.11		นายปัญญา มาวหา	
335		73010807	47P	613600	1515500			ทองตั้งประปา	บ้านดอนเขาภัก (บ่อ 2)	7	ดอนยายหอม	เมือง	นครปฐม	47P	614335	1515478	เหล็ก	150	120	22 ส.ค. 53	ท่อกรู/ท่อกรองชำรุด	2.11		นายปัญญา มาวหา	
336		73010506	47P	612900	1535100		โยธา	นายจิระ ถิ่นทองคำ	บ้านท่าไร่	6	ตาก้อง	เมือง	นครปฐม	47P	612754	1535855	เหล็ก	150	165	22 มิ.ย. 53	ท่อกรู/ท่อกรองชำรุด	3.08		นายเอื้อง รักเดช	
337		73010509	47P	613100	1534100		โยธา	นายแก้ว ชนคำ	บ้านคลองมะเกลือ	9	ตาก้อง	เมือง	นครปฐม	47P	613875	1534741	เหล็ก	150	150	24 มิ.ย.53	น้ำเต็ม/น้ำกร่อย ท่อกรู/ท่อกรองชำรุด	2.8		นายเอื้อง รักเดช	
338		73010603	47P	617900	1533700		โยธา	นายอำนาจ เข็มออก	บ้านดอนเขาภัก (บ่อ 1)	3	มาบแค	เมือง	นครปฐม	47P	617919	1534657	เหล็ก	150	172	22 มิ.ย. 53	น้ำเต็ม/น้ำกร่อย	3.28		นายสมเกียรติ วิติกุลวณิช	
339		73010603	47P	617900	1533700		อบจ.	นายอำนาจ เข็มออก	บ้านดอนเขาภัก (บ่อ 2)	3	มาบแค	เมือง	นครปฐม	47P	617918	1534654	เหล็ก	100	140	26 มิ.ย. 53	น้ำเต็ม/น้ำกร่อย	1.09		นายสมเกียรติ วิติกุลวณิช	
340		73010605	47P	617100	1532800	DS70	โยธา	นายประเสริฐ จิตสม	บ้านเพนียด	5	มาบแค	เมือง	นครปฐม	47P	616703	1532830	เหล็ก	150	132	24 มิ.ย. 53	น้ำเต็ม/น้ำกร่อย	2.54		นายสมเกียรติ วิติกุลวณิช	
341		73012001	47P	604600	1523900				บ้านลาดหญ้าเขตร (บ่อ 1)	1	สระกระเทียม	เมือง	นครปฐม	47P	604675	1524592	เหล็ก	150	90	16 ส.ค. 53	ท่อกรู/ท่อกรองชำรุด	1.58		นายปัญญา มาวหา	
342		73012001	47P	604600	1523900				บ้านลาดหญ้าเขตร (บ่อ 2)	1	สระกระเทียม	เมือง	นครปฐม	47P	604556	1524455	เหล็ก	150	96	18 ส.ค. 53	ท่อกรู/ท่อกรองชำรุด	1.69		นายปัญญา มาวหา	
343		73012001	47P	604600	1523900				อู่รถบัส	1	สระกระเทียม	เมือง	นครปฐม	47P	604842	1524588	เหล็ก	150	120	15 ส.ค.53	ท่อกรู/ท่อกรองชำรุด	2.11		นายปัญญา มาวหา	

รายงานผลการอุดกลบบ่อบาดาล ปี 2553

สำนักทรัพยากรน้ำบาดาล เขต 8 จังหวัดราชบุรี

ลำดับที่	รหัสแผน	รหัสหมู่บ้าน	พิกัดหมู่บ้าน			หมายเลขบ่อ	หน่วยงานที่เจาะ	สถานที่ตั้ง/จุดสังเกต	ชื่อบ้าน	หมู่ที่	ตำบล	อำเภอ	จังหวัด	พิกัดบ่อบาดาล			ข้อมูลบ่อบาดาลที่จุด			ว/ด/ปที่เสร็จ	สาเหตุของ การอุดกลบ	วัสดุที่ใช้อุดกลบ		หัวหน้าหน่วย
			ZONE	UTM E	UTM N									ชนิดบ่อ	ขนาดบ่อ (มม.)	ความลึกบ่อ(ม)	ดินเหนียว (ม ³)	ซีเมนต์ (จก)						
344		73012001	47P	604600	1523900			บ้านคลองระบอปะทาน	1	สระกระเทียม	เมือง	นครปฐม	47P	605179	1524206	เหล็ก	150	66	10 ต.ค. 53	ท่อกรุ/ท่อกรองชำรุด	1.16		นายปัญญา มาวหา	
345		73012003	47P	605800	1522000			บ้านโน	3	สระกระเทียม	เมือง	นครปฐม	47P	604641	1521750	เหล็ก	150	84	31 ก.ค. 53	ท่อกรุ/ท่อกรองชำรุด	1.48		นายปัญญา มาวหา	
346		73012004	47P	607432	1521960			บ้านไร่	4	สระกระเทียม	เมือง	นครปฐม	47P	604377	1521099	เหล็ก	150	84	1 ต.ค. 53	ท่อกรุ/ท่อกรองชำรุด	1.48		นายปัญญา มาวหา	
347		73012005	47P	604348	1521300			บ้านคันมะขาม	5	สระกระเทียม	เมือง	นครปฐม	47P	604463	1521607	เหล็ก	150	151	3 ต.ค. 53	ท่อกรุ/ท่อกรองชำรุด	2.66		นายปัญญา มาวหา	
348		73012007	47P	605900	1520800			บ้านดอนมะขาม	7	สระกระเทียม	เมือง	นครปฐม	47P	605854	1521686	เหล็ก	150	86	7 ต.ค. 53	ท่อกรุ/ท่อกรองชำรุด	1.51		นายปัญญา มาวหา	
349		73012009	47P	606100	1520100			วัดโหนดอนทราย (บ่อ 1)	9	สระกระเทียม	เมือง	นครปฐม	47P	605058	1520274	เหล็ก	150	136	28 ก.ค. 53	ท่อกรุ/ท่อกรองชำรุด	2.4		นายปัญญา มาวหา	
350		73012009	47P	606100	1520100			วัดโหนดอนทราย (บ่อ 2)	9	สระกระเทียม	เมือง	นครปฐม	47P	605032	1520295	เหล็ก	150	138	29 ก.ค. 53	ท่อกรุ/ท่อกรองชำรุด	2.43		นายปัญญา มาวหา	
351		73012010	47P	605700	1524300			บ้านแห้งคากัด	10	สระกระเทียม	เมือง	นครปฐม	47P	605237	1525382	เหล็ก	150	84	12 ต.ค. 53	ท่อกรุ/ท่อกรองชำรุด	1.48		นายปัญญา มาวหา	
352		73012010	47P	605700	1524300			บ้านหนองบัวลอย	10	สระกระเทียม	เมือง	นครปฐม	47P	605331	1524946	เหล็ก	150	108	13 ต.ค. 53	ท่อกรุ/ท่อกรองชำรุด	1.9		นายปัญญา มาวหา	
353		73012010	47P	605700	1524300			บ้านรองนาอก	10	สระกระเทียม	เมือง	นครปฐม	47P	605822	1524647	เหล็ก	150	72	4 ต.ค. 53	ท่อกรุ/ท่อกรองชำรุด	1.27		นายปัญญา มาวหา	
354		73012012	47P	607200	1521200			บ้านหมู่ใหญ่	12	สระกระเทียม	เมือง	นครปฐม	47P	605432	1521886	เหล็ก	150	141	6 ต.ค. 53	ท่อกรุ/ท่อกรองชำรุด	2.49		นายปัญญา มาวหา	
355		73012013	47P	603958	1524849			บ้านเคียนทราย	13	สระกระเทียม	เมือง	นครปฐม	47P	605314	1522047	เหล็ก	150	60	9 ต.ค. 53	ท่อกรุ/ท่อกรองชำรุด	1.05		นายปัญญา มาวหา	
356		73012404	47P	603300	1539800	จ3250	อบจ.	นายพิศิษฐ์ ภิรมย์	บ้านหนองหม้อแดง	4	หนองจุเหลือม	เมือง	นครปฐม	47P	614386	1540715	เหล็ก	150	188	28 มิ.ย. 53	น้ำเค็ม/น้ำกร่อย	3.32		นายชกิตต์ วัชรกุลวิริยะ
357		73061303	47P	623700	1513600				วัดปริคาราม	3	คลองจินดา	สามพราน	นครปฐม	47P	623287	1514005	เหล็ก	150	121	22 ก.ค. 53	น้ำเค็ม/น้ำกร่อย	2.11		นายปัญญา มาวหา
358		73061308	47P	625900	1513800			ที่ทำการผู้ใหญ่บ้าน	บ้านคลองจินดา	8	คลองจินดา	สามพราน	นครปฐม	47P	625509	1514361	เหล็ก	150	120	20 ก.ค. 53	น้ำเค็ม/น้ำกร่อย	2.11		นายปัญญา มาวหา
359		73061311	47P	625686	1517137				บ้านคลองจรมึง	11	คลองจินดา	สามพราน	นครปฐม	47P	624505	1517530	เหล็ก	150	120	23 ก.ค. 53	น้ำเค็ม/น้ำกร่อย	2.11		นายปัญญา มาวหา
360		73061202	47P	618300	1512800			สถานีอนามัย	บ้านตลาดจินดา	2	ตลาดจินดา	สามพราน	นครปฐม	47P	618005	1513068	เหล็ก	150	96	25 ก.ค. 53	ท่อกรุ/ท่อกรองชำรุด	1.69		นายปัญญา มาวหา
361		73061205	47P	618600	1509600				บ้านหนองงบนเณ	5	ตลาดจินดา	สามพราน	นครปฐม	47P	616537	1510374	เหล็ก	150	102	26 ก.ค. 53	ท่อกรุ/ท่อกรองชำรุด	1.8		นายปัญญา มาวหา
362		73061405	47P	632622	1518902			ร.ร. สามพรานวิทยา	5	ยชชา	สามพราน	นครปฐม	47P	631055	1519450	เหล็ก	150	150	19 ต.ค. 53	ท่อกรุ/ท่อกรองชำรุด	2.64		นายปัญญา มาวหา	
363		76080101	47P	570800	1426300	DOH11385		บ้านแก่งกระจาน	1	แก่งกระจาน	แก่งกระจาน	เพชรบุรี	47P	570227	1427004	เหล็ก	100	88	24 มิ.ย. 53	น้ำน้อย		1.29	นายวิระ วรรณกลาง	
364		76080111	47P	576700	1427800				วัดเขากั้ง	11	แก่งกระจาน	แก่งกระจาน	เพชรบุรี	47P	577455	142607	เหล็ก	100	85	27 มิ.ย. 53	ท่อกรุ/ท่อกรองชำรุด ฤดูกาลนี้มีการปนเปื้อน น้ำมีรส	0.67		นายจัน ศำทองแก้ว
365		76080104	47P	571900	1432200				ร.ร. หัวดงวางจริง	4	พุทธวรค์	แก่งกระจาน	เพชรบุรี	47P	580031	1438077	เหล็ก	100	85	28 มิ.ย. 53	ท่อกรุ/ท่อกรองชำรุด ฤดูกาลนี้มีการปนเปื้อน	0.67		นายจัน ศำทองแก้ว
366		76020704	47P	585100	1468600				บ้านหนองห้วย	4	หนองชุมพล	เขาชัย	เพชรบุรี	47P	585045	1468671	เหล็ก	150	55	22 มิ.ย. 53	ท่อกรุ/ท่อกรองชำรุด		0.98	นายจัน ศำทองแก้ว
367		76020605	47P	590800	1454600	DCD14753			บ้านหนองเข้	5	หนองปรัง	เขาชัย	เพชรบุรี	47P	590287	1455071	เหล็ก	150	67	4 ก.ค. 53	ท่อกรุ/ท่อกรองชำรุด ฤดูกาลนี้มีการปนเปื้อน		1.19	นายจัน ศำทองแก้ว
368		76020903	47P	590100	1453100	DCD14761	รพช.		บ้านห้วยท่าช้าง	3	ห้วยท่าช้าง	เขาชัย	เพชรบุรี	47P	589857	1453368	เหล็ก	150	77	11 ก.ค. 53	น้ำเค็ม/น้ำกร่อย ฤดูกาลนี้มีการปนเปื้อน		1.36	นายจัน ศำทองแก้ว

รายงานผลการอุดกลบบ่อบาดาล ปี 2553

สำนักทรัพยากรน้ำบาดาล เขต 8 จังหวัดราชบุรี

ลำดับที่	รหัสแผน	รหัสหมู่บ้าน	พิกัดหมู่บ้าน			หมายเลขบ่อ	หน่วยงานที่เจาะ	สถานที่ตั้ง/จุดสังเกต	ชื่อบ้าน	หมู่ที่	ตำบล	อำเภอ	จังหวัด	พิกัดบ่อบาดาล			ข้อมูลบ่อบาดาลที่อุด			ว/ด/ป ที่เสร็จ	สาเหตุของ การอุดกลบ	วัสดุที่ใช้อุดกลบ		หัวหน้าหน่วย
			ZONE	UTM E	UTM N									ชนิดบ่อ	ขนาดบ่อ (มม.)	ความลึกบ่อ(ม)	ดินเหนียว (ม ³)	ซีเมนต์ (ถุง)						
369		76020905	47P	589800	1453200			ศาลาอเนกประสงค์ 80 ปี	5	ห้วยท่าช้าง	เขาย้อย	เพชรบุรี	47P	589304	1453506	เหล็ก	150	80	13 ก.ค. 53	น้ำดื่มเจ้าวรวงศ์ พ่อกฐ.พ่อกรองเจ้าวรวงศ์ คุณภาพน้ำมีการเปลี่ยนแปลง		1.42	นายจัน ค้าทองแก้ว	
370		76020803	47P	590600	1470800	PW16359		ศูนย์ฝึกเกษตรอินทรีย์ (บ่อ 1)	3	ห้วยโรง	เขาย้อย	เพชรบุรี	47P	590288	1470944	เหล็ก	150	65	7 ก.ค. 53	น้ำดื่มเจ้าวรวงศ์ พ่อกฐ.พ่อกรองเจ้าวรวงศ์ คุณภาพน้ำมีการเปลี่ยนแปลง		1.15	นายจัน ค้าทองแก้ว	
371		76020803	47P	590600	1470800	C731		ศูนย์ฝึกเกษตรอินทรีย์ (บ่อ 2)	3	ห้วยโรง	เขาย้อย	เพชรบุรี	47P	590235	1470945	เหล็ก	150	73	6 ก.ค. 53	น้ำดื่มเจ้าวรวงศ์ พ่อกฐ.พ่อกรองเจ้าวรวงศ์ คุณภาพน้ำมีการเปลี่ยนแปลง		1.29	นายจัน ค้าทองแก้ว	
372		76020804	47P	592000	1473800			สถานีอนามัยตำบลห้วยโรง	4	ห้วยโรง	เขาย้อย	เพชรบุรี	47P	591196	1473936	เหล็ก	100	60	9 ก.ค. 53	น้ำดื่มเจ้าวรวงศ์ พ่อกฐ.พ่อกรองเจ้าวรวงศ์ คุณภาพน้ำมีการเปลี่ยนแปลง		0.47	นายจัน ค้าทองแก้ว	
373		76040404	47P	600260	1418885			บ้านห้วยหิน (บ่อ 1)	4	เขาใหญ่	ชะอำ	เพชรบุรี	47P	510002	1172567	เหล็ก	150	75	4 ก.ค. 53	น้ำเค็มและแห้ง	1.32	นายบุญส่ง เพชรเดชา		
374		76040404	47P	600260	1418885			บ้านห้วยหิน (บ่อ 2)	4	เขาใหญ่	ชะอำ	เพชรบุรี	47P	599896	1417974	เหล็ก	150	115	5 ก.ค. 53	น้ำเค็ม/น้ำกร่อย	2.03	นายบุญส่ง เพชรเดชา		
375		76040407	47P	597177	1412559			บ้านหนองยาว	ร.ร. บ้านหนองยาว	7	เขาใหญ่	ชะอำ	เพชรบุรี	47P	600072	1414535	เหล็ก	150	67	2 ก.ค. 53	น้ำเค็ม/น้ำกร่อย	0.82	นายบุญส่ง เพชรเดชา	
376		76040408	47P	597400	1412300			บ้านขุนกระพัง (บ่อ 3)	8	เขาใหญ่	ชะอำ	เพชรบุรี	47P	599679	1412389	เหล็ก	150	73	6 ก.ค. 53	น้ำเค็มและแห้ง	1.28	นายบุญส่ง เพชรเดชา		
377		76040409	47P	598700	1414700			บ้านไร่บน (บ่อ 1)	9	เขาใหญ่	ชะอำ	เพชรบุรี	47P	600184	1415792	เหล็ก	150	85	27 มิ.ย. 53	น้ำเค็ม/น้ำกร่อย	1.5	นายบุญส่ง เพชรเดชา		
378		76040409	47P	598700	1414700			บ้านไร่บน (บ่อ 2)	9	เขาใหญ่	ชะอำ	เพชรบุรี	47P	599316	1415623	เหล็ก	150	77	7 ก.ค. 53	น้ำเค็ม/น้ำกร่อย	1.53	นายบุญส่ง เพชรเดชา		
379			47P					ชุมชนห้วยทรายใต้	วัดห้วยทรายใต้ (บ่อ 1)	11	ชะอำ	ชะอำ	เพชรบุรี	47P	602612	1400930	เหล็ก	150	110	28 มิ.ย. 53	น้ำเค็ม/น้ำกร่อย	1.94	นายบุญส่ง เพชรเดชา	
380			47P					วัดห้วยทรายใต้	วัดห้วยทรายใต้ (บ่อ 2)	11	ชะอำ	ชะอำ	เพชรบุรี	47P	602764	1400858	เหล็ก	150	200	29 มิ.ย. 53	น้ำเค็ม/น้ำกร่อย	3.53	นายบุญส่ง เพชรเดชา	
381		76040911	47P					ศาลาอเนกประสงค์ชุมชน	บ้านดอนขุนห้วย	11	ดอนขุนห้วย	ชะอำ	เพชรบุรี	47P	593883	1423329	เหล็ก	150	74	11 มิ.ย. 53	น้ำน้อย		2.1	นายอาทธรณ์ ทับสน
382		76040202	47P	610200	1424800				บ้านบางเก่า	2	บางเก่า	ชะอำ	เพชรบุรี	47P	611132	1425807	เหล็ก	100	103	26 มิ.ย. 53	น้ำเค็ม/น้ำกร่อย	0.8	นายบุญส่ง เพชรเดชา	
383		76040802	47P	595500	1402300	PW4439		บ้านช้างหมอกระชาด	ตำบลบ้านช้างหมอกระชาด	2	สามพระยา	ชะอำ	เพชรบุรี	47P	594962	1402469	เหล็ก	150	82	22 มิ.ย. 53	น้ำน้อย		1.44	นายวีระ วรรณกลาง
384		76040803	47P	595300	1400200			บ้านดอนมะกอก	บ้านดอนมะกอก	3	สามพระยา	ชะอำ	เพชรบุรี	47P	595142	1400412	เหล็ก	100	100	30 มิ.ย. 53	น้ำเค็ม/น้ำกร่อย	0.78	นายบุญส่ง เพชรเดชา	
385		76040808	47P					โครงการพัฒนา	8	สามพระยา	ชะอำ	เพชรบุรี	47P	599594	1401398	เหล็ก	100	97	3 ก.ค. 53	น้ำเค็ม/น้ำกร่อย	0.76	นายบุญส่ง เพชรเดชา		
386		76040808	47P			DCD14812	รพช.	ศาลาประชาคม	บ้านชาวโหลสุลิม	8	สามพระยา	ชะอำ	เพชรบุรี	47P	599756	1401298	เหล็ก	150	91	20 มิ.ย. 53	น้ำน้อย		2.69	นายวีระ วรรณกลาง
387		76051302	47P	584800	1404800			บ้านหนองลาดาว	2	เขากะปุก	ท่ายาง	เพชรบุรี	47P	584211	1404665	เหล็ก	100	92	5 ก.ค. 53	น้ำน้อย		1.33	นายอาทธรณ์ ทับสน	
388		76051303	47P	580500	1406200			ร.ร. บ้านเขากะปุก	3	เขากะปุก	ท่ายาง	เพชรบุรี	47P	580105	1406372	เหล็ก	150	72	26 มิ.ย. 53	พ่อกฐ.พ่อกรองเจ้าวรวงศ์		1.99	นายอาทธรณ์ ทับสน	
389		76051303	47P	580500	1406200	DCD14864			บ้านเขากะปุก	3	เขากะปุก	ท่ายาง	เพชรบุรี	47P	581427	1407004	เหล็ก	100	81	29 มิ.ย. 53	น้ำน้อย		1.22	นายอาทธรณ์ ทับสน
390		76051304	47P	587700	1408400	PCR28		ศาลาอเนกประสงค์	4	เขากะปุก	ท่ายาง	เพชรบุรี	47P	586211	1408955	เหล็ก	150	74	24 มิ.ย. 53	ทรายเข้าบ่อ		2.06	นายอาทธรณ์ ทับสน	
391		76051305	47P	579300	1407500	DCD148			บ้านหนองจอกใต้	5	เขากะปุก	ท่ายาง	เพชรบุรี	47P	579633	1467686	เหล็ก	100	70	27 มิ.ย. 53	น้ำน้อย เป็นสนิม		0.89	นายอาทธรณ์ ทับสน
392		76051308	47P	570366	1400553	DCD14863			บ้านหุบเขลา	8	เขากะปุก	ท่ายาง	เพชรบุรี	47P	571114	1399780	เหล็ก	100	95	1 ก.ค. 53	น้ำน้อย		1.36	นายอาทธรณ์ ทับสน
393		76051311	47P			MU192			บ้านโป่งกุดบน	11	เขากะปุก	ท่ายาง	เพชรบุรี	47P	575055	1405994	เหล็ก	100	88	3 ก.ค. 53	น้ำเค็ม/น้ำกร่อย		1.29	นายอาทธรณ์ ทับสน

รายงานผลการอุทกกลบบ่ออากาศ ปี 2553

สำนักทรัพยากรน้ำบาดาล เขต 8 จังหวัดราชบุรี

ลำดับที่	รหัสแผน	รหัสหมู่บ้าน	พิกัดหมู่บ้าน			หมายเลขบ่อ	หน่วยงานที่เจาะ	สถานที่ตั้ง/จุดสังเกต	ชื่อบ้าน	หมู่ที่	ตำบล	อำเภอ	จังหวัด	พิกัดบ่ออากาศ			ข้อมูลบ่ออากาศที่จุด			ว/ด/ปที่เสร็จ	สาเหตุของ การอุทกกลบ	วัสดุที่ใช้อุทกกลบ		หัวหน้าหน่วย
			ZONE	UTM E	UTM N									ชนิดบ่อ	ขนาดบ่อ (มม.)	ความลึกบ่อ(ม)	ดินเหนียว (ม ³)	ซีเมนต์ (จ.)						
394		76050201	47P	595000	1428800	DCD14876		บ้านท่างาม	1	ท่าคอย	ท่ายาง	เพชรบุรี	47P	593197	1429846	เหล็ก	150	80	12 มิ.ย. 53	มีระบบประปาใช้แล้ว		2.17	นายอาทรณ์ ทับสวน	
395		76050601	47P	586700	1421400		กทช.	นางเสี้ยน ผู้พิทักษ์	บ้านท่าไร่วาก (บ่อ 1)	1	ท่าไร่วาก	ท่ายาง	เพชรบุรี	47P	587225	1422319	เหล็ก	125	79	9 ก.ค. 53	น้ำน้อย		1.68	นายวีระ วรรณกลาง
396		76050601	47P	586700	1421400	DCD14885	รพช.	นางเพ็ญ ช้างบัว	บ้านท่าไร่วาก (บ่อ 2)	1	ท่าไร่วาก	ท่ายาง	เพชรบุรี	47P	586771	1422434	เหล็ก	100	74	14 ก.ค. 53	น้ำน้อย		1.12	นายวีระ วรรณกลาง
397		76050601	47P	586700	1421400	C748		นายน้อย อินทร์สมบูรณ์	บ้านท่าไร่วาก (บ่อ 3)	1	ท่าไร่วาก	ท่ายาง	เพชรบุรี	47P	586372	1422118	เหล็ก	150	73	11 ก.ค. 53	น้ำน้อย		2.2	นายวีระ วรรณกลาง
398		76050601	47P	586700	1421400	DOH11525	รพช.	นายสวิง น้อยทง	บ้านท่าไร่วาก (บ่อ 1)	1	ท่าไร่วาก	ท่ายาง	เพชรบุรี	47P	584763	1421791	เหล็ก	150	73	12 ก.ค. 53	น้ำน้อย		2.2	นายวีระ วรรณกลาง
399		76050601	47P	586700	1421400	DCD14896	รพช.	บ้านท่าไร่วาก	ร.ร. บ้านท่าไร่วาก	1	ท่าไร่วาก	ท่ายาง	เพชรบุรี	47P	586234	1421118	เหล็ก	150	86	7 ก.ค. 53	น้ำเต็ม/น้ำกร่อย		2.55	นายวีระ วรรณกลาง
400		76050602	47P	591000	1424400			นางบรรณรัตน์ ช่างเหล็ก	บ้านหนองเตียน	2	ท่าไร่วาก	ท่ายาง	เพชรบุรี	47P	589375	1424393	เหล็ก	150	87	25 มิ.ย. 53	น้ำน้อย		2.55	นายวีระ วรรณกลาง
401		76050602	47P	591000	1424400	DCD14883		บ้านหนองเตียน	วัดบ้านหนองเตียน	2	ท่าไร่วาก	ท่ายาง	เพชรบุรี	47P	589205	1424679	เหล็ก	100	87	27 มิ.ย. 53	น้ำน้อย		1.29	นายวีระ วรรณกลาง
402		76050603	47P	592500	1426300			นายพลัด ยืนศักดิ์	บ้านในคุ้ง (บ่อ 1)	3	ท่าไร่วาก	ท่ายาง	เพชรบุรี	47P	591565	1426060	เหล็ก	150	89	29 มิ.ย. 53	น้ำน้อย		2.62	นายวีระ วรรณกลาง
403		76050603	47P	592500	1426300			นายสุภากร อู่ออิม	บ้านในคุ้ง (บ่อ 2)	3	ท่าไร่วาก	ท่ายาง	เพชรบุรี	47P	591607	1426155	เหล็ก	150	87	30 มิ.ย. 53	น้ำน้อย		2.55	นายวีระ วรรณกลาง
404		76050604	47P	591800	1423000	DCD14893	กทป.	บ้านหนองชุมแสง	ร.ร. บ้านหนองชุมแสง	4	ท่าไร่วาก	ท่ายาง	เพชรบุรี	47P	591500	1423559	เหล็ก	150	89	4 ก.ค. 53	น้ำน้อย		2.62	นายวีระ วรรณกลาง
405		76050605	47P	586800	1419000	DCD14888		นายมนัส เทียนชัย	บ้านท่าลาว	5	ท่าไร่วาก	ท่ายาง	เพชรบุรี	47P	587040	1418227	เหล็ก	100	97	6 ก.ค. 53	น้ำน้อย		1.4	นายวีระ วรรณกลาง
406		76050608	47P	587700	1421700	DCD14899	รพช.	นายอุบล สมานวิจิตร	บ้านท่าไร่วาก	8	ท่าไร่วาก	ท่ายาง	เพชรบุรี	47P	585798	1420252	เหล็ก	150	63	15 ก.ค. 53	น้ำน้อย		1.92	นายวีระ วรรณกลาง
407		76050612	47P					นายสมคิด เตือนทอง	บ้านโปร่งขอย	12	ท่าไร่วาก	ท่ายาง	เพชรบุรี	47P	591346	1425754	เหล็ก	100	80	2 ก.ค. 53	น้ำน้อย		1.19	นายวีระ วรรณกลาง
408		76051407	47P	593000	1434500	C537			ร.ร. วัดเขมาภิรตาราม	7	ท่าแดง	ท่ายาง	เพชรบุรี	47P	592259	1435086	เหล็ก	100	95	7 ก.ค. 53	มีระบบประปาใช้แล้ว		1.4	นายอาทรณ์ ทับสวน
409		76050701	47P	590079	1426678	DCD14895			บ้านแม่ประจันต์	1	วังไคร้	ท่ายาง	เพชรบุรี	47P	589888	1426928	เหล็ก	150	133	15 มิ.ย. 53	มีระบบประปาใช้แล้ว		3.36	นายอาทรณ์ ทับสวน
410		76050707	47P	586500	1427800	PCR65			บ้านหนองหว้า	7	วังไคร้	ท่ายาง	เพชรบุรี	47P	586497	1427818	เหล็ก	100	67	14 มิ.ย. 53	มีระบบประปาใช้แล้ว		0.89	นายอาทรณ์ ทับสวน
411		76060306	47P	590000	1446000	DCD14942		นางเวียน สีสังข์	บ้านดงห้วยหลวง	6	บ้านทาน	บ้านลาด	เพชรบุรี	47P	589855	1445464	เหล็ก	100	82	16 ก.ค. 53	น้ำน้อย		1.22	นายวีระ วรรณกลาง
412		76070204	47P	609200	1455000			คอกแพะ	บ้านแขก	4	บางขุนไทร	บ้านแหลม	เพชรบุรี	47P	609345	1456622	เหล็ก	100	95	20 มิ.ย. 53	ท่อกรุ/ท่อกรองชำรุด		0.75	นายจัน ค้าทองแก้ว
413		76070204	47P	609200	1455000		รพช.	มีติดครัวอิฐฉาบ	บ้านแขก (บ่อ 2)	4	บางขุนไทร	บ้านแหลม	เพชรบุรี	47P	609479	1456729	เหล็ก	100	97	21 มิ.ย. 53	มีดินเข้กรวด ฝักรู/ท่อกรองชำรุด คุบภาพมีฝักรบดิน		0.77	นายจัน ค้าทองแก้ว
414		76070204	47P	609200	1455000	DCD15007	รพช.	มีติดครัวอิฐฉาบ	บ้านแขก (บ่อ 1)	4	บางขุนไทร	บ้านแหลม	เพชรบุรี	47P	609491	1456771	เหล็ก	100	96	30 มิ.ย. 53	มีดินเข้กรวด ฝักรู/ท่อกรองชำรุด คุบภาพมีฝักรบดิน		0.75	นายจัน ค้าทองแก้ว
415		76070209	47P	609500	1455600		รพช.		บ้านป่าขาด	9	บางขุนไทร	บ้านแหลม	เพชรบุรี	47P	603319	1454910	เหล็ก	100	86	1 ก.ค. 53	มีดินเข้กรวด ฝักรู/ท่อกรองชำรุด คุบภาพมีฝักรบดิน		0.68	นายจัน ค้าทองแก้ว
416		76070210	47P	612000	1456200	MU174	กทช.	บ้านสามัคคี	วัดบางขุนไทร	10	บางขุนไทร	บ้านแหลม	เพชรบุรี	47P	610577	1457282	เหล็ก	150	102	18 มิ.ย. 53	น้ำเต็ม/น้ำกร่อย ฝักรู/ท่อกรองชำรุด		1.81	นายจัน ค้าทองแก้ว
417		76070302	47P	615000	1453000	C690	กทช.		บ้านปากทะเล	2	ปากทะเล	บ้านแหลม	เพชรบุรี	47P	614585	1454039	เหล็ก	150	95	3 ก.ค. 53	มีดินเข้กรวด ฝักรู/ท่อกรองชำรุด คุบภาพมีฝักรบดิน		1.68	นายจัน ค้าทองแก้ว
418		76010403	47P	611100	1443200				บ้านฝั่งท่า	3	นาพันสาม	เมือง	เพชรบุรี	47P	610906	1443284	เหล็ก	100	101	23 มิ.ย. 53	ท่อกรุ/ท่อกรองชำรุด		0.8	นายจัน ค้าทองแก้ว

รายงานผลการอุดกลบบ่อบาดาล ปี 2553

สำนักทรัพยากรน้ำบาดาล เขต 8 จังหวัดราชบุรี

ลำดับ ที่	รหัส แผน	รหัส หมู่บ้าน	พิกัดหมู่บ้าน			หมายเลข บ่อ	หน่วย งานที่ เจาะ	สถานที่ ตั้ง/จุด สังเกต	ชื่อบ้าน	หมู่ที่	ตำบล	อำเภอ	จังหวัด	พิกัดบ่อบาดาล			ข้อมูลบ่อบาดาลที่จุด			ว/ด/ป ที่เสร็จ	สาเหตุของ การอุดกลบ	วัสดุที่ใช้อุดกลบ		หัวหน้าหน่วย
			ZONE	UTM E	UTM N									ชนิด บ่อ	ขนาด บ่อ (มม.)	ความ ลึก บ่อ(ม)	ดิน เหนียว (ม ³)	ซีเมนต์ (จุก)						
419		76010404	47P	612800	1442900	D15010	รพช.		บ้านนาหัวเรือ	4	นาพันสาม	เมือง	เพชรบุรี	47P	612816	1444289	เหล็ก	100	100	25 มิ.ย. 53	น้ำเค็ม/น้ำกร่อย	1.77		นายจัน คำทองแก้ว
420		76011702	47P	615900	1437900				บ้านหาดเจ้าสำราญ	2	หาดเจ้าสำราญ	เมือง	เพชรบุรี	47P	615147	1439222	เหล็ก	150	92	11 มิ.ย. 53	น้ำเค็ม/น้ำกร่อย	1.65		นายปัญญา นาวาหา
421		77020605	47P	593400	1343000			นายสาภา เกตุดี	บ้านป่าโหล่ง	5	สามกระชาย	กุยบุรี	ประจวบคีรีขันธ์	47P	593428	1340530	เหล็ก	100	38	14 มิ.ย. 53	น้ำแห้ง	0.59		นายวีระ วรรณกลาง
422		77020608	47P	585400	1345700	TL57	กทช.	นายประสงค์ ต้งรัมย์	บ้านวังน้อย (บ่อ 1)	8	สามกระชาย	กุยบุรี	ประจวบคีรีขันธ์	47P	584327	1346911	เหล็ก	100	67	6 มิ.ย. 53	น้ำน้อย	0.91		นายวีระ วรรณกลาง
423		77020608	47P	585400	1345700	จ.410	รพช.	ที่สาธารณะ	บ้านวังน้อย (บ่อ 2)	8	สามกระชาย	กุยบุรี	ประจวบคีรีขันธ์	47P	586795	1349168	เหล็ก	150	51	8 มิ.ย. 53	น้ำแห้ง	1.57		นายวีระ วรรณกลาง
424		77020608	47P	585400	1345700	D11906	รพช.	นางไฉ่ วรรณงษ์	บ้านวังน้อย (บ่อ 3)	8	สามกระชาย	กุยบุรี	ประจวบคีรีขันธ์	47P	586772	1348999	เหล็ก	150	70	10 มิ.ย. 53	น้ำน้อย	2.06		นายวีระ วรรณกลาง
425		77020608	47P	585400	1345700	D11905	รพช.	นายเอก มงคลสุข	บ้านวังน้อย (บ่อ 4)	8	สามกระชาย	กุยบุรี	ประจวบคีรีขันธ์	47P	587886	1349029	เหล็ก	100	57	12 มิ.ย. 53	น้ำน้อย	0.8		นายวีระ วรรณกลาง
426		77020706	47P	563238	1329700	C567			บ้านยางชุมเหนือ	6	หาดขาม	กุยบุรี	ประจวบคีรีขันธ์	47P	579830	1338846	เหล็ก	100	86	17 มิ.ย. 53	น้ำน้อย	1.26		นายอาทรณ์ ทับสน
427		77020706	47P	563238	1329700	จ.422			สถานีตำรวจบ้านยางชุม	6	หาดขาม	กุยบุรี	ประจวบคีรีขันธ์	47P	577121	1337113	เหล็ก	100	60	3 มิ.ย. 53	น้ำน้อย	0.47		นายอาทรณ์ ทับสน
428		77020707	47P	571300	1331800	D11913			ร.ร. บ้านรวมไทย	7	หาดขาม	กุยบุรี	ประจวบคีรีขันธ์	47P	571969	1337714	เหล็ก	150	72	5 มิ.ย. 53	ท่อกรุ/ท่อกรองชำรุด	1.27		นายอาทรณ์ ทับสน
429		77020708	47P	571300	1331100	D11912			บ้านพุดอนบน	8	หาดขาม	กุยบุรี	ประจวบคีรีขันธ์	47P	573735	1334154	เหล็ก	150	71	21 มิ.ย. 53	น้ำน้อย เป็นสนิม	1.96		นายอาทรณ์ ทับสน
430		77020708	47P	571300	1331100	D11911			บ้านพุดอนล่าง	8	หาดขาม	กุยบุรี	ประจวบคีรีขันธ์	47P	572868	1334053	เหล็ก	100	80	23 มิ.ย. 53	มีระบบประปาใช้แล้ว	1.22		นายอาทรณ์ ทับสน
431		77030401	47P	565400	1272500	TL38	กทช.	นางกัญญา ชนงษ์	บ้านหัวแย้แห้ง	1	เขาล้าน	ทับสะแก	ประจวบคีรีขันธ์	47P	564854	1272055	เหล็ก	125	94	23 มิ.ย. 53	น้ำเค็ม/น้ำกร่อย	1.15		นายชรรค์เพชร สัตตารัตน์
432		77030404	47P	564400	1273600	C389	กทช.	นายสมพงษ์ ขุนทอง	บ้านกัลป์ (เขตบ่อ 801)	4	เขาล้าน	ทับสะแก	ประจวบคีรีขันธ์	47P	564424	1274807	เหล็ก	150	76	10 มิ.ย. 53	น้ำเค็ม/น้ำกร่อย มีระบบประปาแล้ว	1.34		นายชรรค์เพชร สัตตารัตน์
433		77030404	47P	564400	1273600	D11924	รพช.	นางเขื่อน พันธ์เดช	บ้านหัวแย้เจริญ	4	เขาล้าน	ทับสะแก	ประจวบคีรีขันธ์	47P	564746	1274353	เหล็ก	150	47	14 มิ.ย. 53	น้ำเค็ม/น้ำกร่อย มีสนิมแดง	0.83		นายชรรค์เพชร สัตตารัตน์
434		77030405	47P	561300	1276500	TL395	กทช.	นายจ๋อ รัตตยานนท์	บ้านมะเคื่อทอง	5	เขาล้าน	ทับสะแก	ประจวบคีรีขันธ์	47P	560795	1278332	เหล็ก	150	92	2 ก.ค. 53	น้ำเค็ม/น้ำกร่อย	1.62		นายชรรค์เพชร สัตตารัตน์
435		77030407	47P	565972	1273300			นายณัฐพล เฟื่องษ์	บ้านกลาง (เขตบ่อ 802)	7	เขาล้าน	ทับสะแก	ประจวบคีรีขันธ์	47P	566022	1272140	เหล็ก	150	92	22 มิ.ย. 53	น้ำเค็ม/น้ำกร่อย	1.62		นายชรรค์เพชร สัตตารัตน์
436		77030408	47P	563500	1275500	D11921	รพช.	นายเมี้ยน เขื่อนไย	บ้านดอนไผ่ (บ่อบ่อ 10)	8	เขาล้าน	ทับสะแก	ประจวบคีรีขันธ์	47P	561963	1278414	เหล็ก	150	72	15 มิ.ย. 53	น้ำเค็ม/น้ำกร่อย	1.27		นายชรรค์เพชร สัตตารัตน์
437		77030408	47P	563500	1275500	จ.284	โยธา	น.ส.สิริจรรยา วงศ์วรรณ	บ้านดอนใจดี	8	เขาล้าน	ทับสะแก	ประจวบคีรีขันธ์	47P	562662	1279303	เหล็ก	150	43	17 มิ.ย. 53	มีระบบประปาแล้ว	0.76		นายชรรค์เพชร สัตตารัตน์
438		77030408	47P	563500	1275500		กทช.	นายเงิน	บ้านหลังวัดหัวแย้เจริญ	8	เขาล้าน	ทับสะแก	ประจวบคีรีขันธ์	47P	564008	1274671	เหล็ก	150	86	19 มิ.ย. 53	น้ำเค็ม/น้ำกร่อย	1.52		นายชรรค์เพชร สัตตารัตน์
439		77030408	47P	563500	1275500	จ.258	โยธา	นายบุญส่ง วงศ์ฉวี	บ้านดอนใจดี (บ่อ 12)	8	เขาล้าน	ทับสะแก	ประจวบคีรีขันธ์	47P	563115	1279644	เหล็ก	100	76	1 ก.ค. 53	น้ำเค็ม/น้ำกร่อย	0.6		นายชรรค์เพชร สัตตารัตน์
440		77030409	47P	560200	1278100	C710	กทช.	นายสมอง ฝืนทอง	บ้านสวนส้ม	9	เขาล้าน	ทับสะแก	ประจวบคีรีขันธ์	47P	559862	1277916	เหล็ก	125	75	13 มิ.ย. 53	ท่อกรุ/ท่อกรองชำรุด	0.92		นายชรรค์เพชร สัตตารัตน์
441		77030411	47P	564700	1278700	จ.287		นายสมพร กลศิริ	บ้านหัวแย้ทรัพย์	11	เขาล้าน	ทับสะแก	ประจวบคีรีขันธ์	47P	564456	1278440	เหล็ก	150	90	11 มิ.ย. 53	น้ำเค็ม/น้ำกร่อย	1.59		นายชรรค์เพชร สัตตารัตน์
442		77030411	47P	564700	1278700			นายบุญทูน เมืองทอง	บ้านหัวแย้แห้ง	1	เขาล้าน	ทับสะแก	ประจวบคีรีขันธ์	47P	564537	1272043	เหล็ก	100	82	25 พ.ค. 53	น้ำเค็ม/น้ำกร่อย	0.64		นายชรรค์เพชร สัตตารัตน์
443		77030402	47P	563200	1272200			บ้านนาป่าเขา	สถานีพระภคินี (บ่อ 1)	2	เขาล้าน	ทับสะแก	ประจวบคีรีขันธ์	47P	563776	1272308	เหล็ก	125	50	8 พ.ค. 53	น้ำเค็ม/น้ำกร่อย	0.61		นายชรรค์เพชร สัตตารัตน์

รายงานผลการอุดกลบบ่อบาดาล ปี 2553

สำนักทรัพยากรน้ำบาดาล เขต 8 จังหวัดราชบุรี

ลำดับที่	รหัสแผน	รหัสหมู่บ้าน	พิกัดหมู่บ้าน			หมายเลขบ่อ	หน่วยงานที่เจาะ	สถานที่ตั้ง/จุดสังเกต	ชื่อบ้าน	หมู่ที่	ตำบล	อำเภอ	จังหวัด	พิกัดบ่อบาดาล			ข้อมูลบ่อบาดาลที่จุด			ว/ด/ป ที่เสร็จ	สาเหตุของ การอุดกลบ	วัสดุที่ใช้อุดกลบ		หัวหน้าหน่วย
			ZONE	UTM E	UTM N									ชนิดบ่อ	ขนาดบ่อ (มม.)	ความลึกบ่อ(ม)	ดินเหนียว (ม ³)	ซีเมนต์ (จุก)						
444		77030402	47P	563200	1272200	TL44		บ้านนาตาปะขาว	ศาลาเฉลิมพระเกียรติ (บ่อ 2)	2	เขาล้าน	ทับสะแก	ประจวบคีรีขันธ์	47P	563834	1272305	เหล็ก	100	50	15 พ.ค. 53	น้ำเค็ม/น้ำกร่อย	0.39		นายบรรดเทพ สัตตารัตน์
445		77030404	47P	564400	1273600	MU403	กทธ.	นางทวี ลอนสลัด	บ้านทุ่งแขวก	4	เขาล้าน	ทับสะแก	ประจวบคีรีขันธ์	47P	565453	1274605	เหล็ก	150	37	2 มิ.ย. 53	น้ำเค็ม/น้ำกร่อย	0.65		นายบรรดเทพ สัตตารัตน์
446		77030404	47P	564400	1273600			บ้านพุทะแบก	วัดหัวเจ็ญ (บ่อ 1)	4	เขาล้าน	ทับสะแก	ประจวบคีรีขันธ์	47P	564256	1274676	เหล็ก	150	40	21 พ.ค. 53	น้ำเค็ม/น้ำกร่อย	0.71		นายบรรดเทพ สัตตารัตน์
447		77030404	47P	564400	1273600			บ้านพุทะแบก	วัดหัวเจ็ญ (บ่อ 2)	4	เขาล้าน	ทับสะแก	ประจวบคีรีขันธ์	47P	564309	1274732	เหล็ก	125	36	23 พ.ค. 53	บ่อฝู	0.44		นายบรรดเทพ สัตตารัตน์
448		77030405	47P	561300	1276500			นายอำนาจ วงษ์เพชร	บ้านมะเดื่อทอง (บ่อ 1)	5	เขาล้าน	ทับสะแก	ประจวบคีรีขันธ์	47P	560654	1277871	เหล็ก	100	125	9 พ.ค. 53	บ่อชำรุด (กรูแตก)	0.98		นายบรรดเทพ สัตตารัตน์
449		77030405	47P	561300	1276500		กทธ.	นางรงค์ เหมือนชวน	บ้านมะเดื่อทอง (บ่อ 2)	5	เขาล้าน	ทับสะแก	ประจวบคีรีขันธ์	47P	561807	1277962	เหล็ก	100	60	31 พ.ค. 53	น้ำเค็ม/น้ำกร่อย	0.47		นายบรรดเทพ สัตตารัตน์
450		77030405	47P	561300	1276500	PW4991		บ้านมะเดื่อทอง	วัดมะเดื่อทอง	5	เขาล้าน	ทับสะแก	ประจวบคีรีขันธ์	47P	560533	1277625	เหล็ก	100	120	13 พ.ค. 53	น้ำเค็ม/น้ำกร่อย	0.94		นายบรรดเทพ สัตตารัตน์
451		77030408	47P	563500	1275500	TL61		นายสมาน วงษ์อุ	บ้านดอนใจดี	8	เขาล้าน	ทับสะแก	ประจวบคีรีขันธ์	47P	564442	1275567	เหล็ก	150	62	29 พ.ค. 53	น้ำเค็ม/น้ำกร่อย	1.1		นายบรรดเทพ สัตตารัตน์
452		77030408	47P	563500	1275500	MU401	กทธ.	นางสุนีย์	บ้านดอนใจดี	8	เขาล้าน	ทับสะแก	ประจวบคีรีขันธ์	47P	563684	1275360	เหล็ก	100	43	27 พ.ค. 53	น้ำเค็ม/น้ำกร่อย	0.34		นายบรรดเทพ สัตตารัตน์
453		77030408	47P	563500	1275500		รพช.	นายผจน นุ่นขจร	บ้านดอนใจดี (บ่อทองง)	8	เขาล้าน	ทับสะแก	ประจวบคีรีขันธ์	47P	563150	1279536	เหล็ก	150	44	18 พ.ค. 53	น้ำเค็ม/น้ำกร่อย	0.78		นายบรรดเทพ สัตตารัตน์
454		77030408	47P	563500	1275500	PW15910		นายเอกชัย	บ้านดอนใจดี	8	เขาล้าน	ทับสะแก	ประจวบคีรีขันธ์	47P	563678	1276453	เหล็ก	100	50	16 พ.ค. 53	น้ำเค็ม/น้ำกร่อย มีระบบประปาอยู่แล้ว	0.39		นายบรรดเทพ สัตตารัตน์
455		77030409	47P	560200	1278100	DGD11925		นายสมจิตร เกตุอินดี	บ้านสวนส้ม	9	เขาล้าน	ทับสะแก	ประจวบคีรีขันธ์	47P	553637	1278441	เหล็ก	150	48	4 มิ.ย. 53	น้ำเค็ม/น้ำกร่อย	0.85		นายบรรดเทพ สัตตารัตน์
456		77030411	47P	564700	1278700	TL186	กทธ.	นายจำ สมโภชน์	บ้านดอนใจดี (บ่อทองง)	11	เขาล้าน	ทับสะแก	ประจวบคีรีขันธ์	47P	563684	1275360	เหล็ก	100	43	20 พ.ค. 53	น้ำเค็ม/น้ำกร่อย	0.34		นายบรรดเทพ สัตตารัตน์
457		77030101	47P	569200	1274100	C622	กทธ.	นายดี ถิ่นฉาย	บ้านทุ่งประจูด	1	ทับสะแก	ทับสะแก	ประจวบคีรีขันธ์	47P	563509	1274017	เหล็ก	100	52	26 มิ.ย. 53	น้ำเค็ม/น้ำกร่อย	0.41		นายบรรดเทพ สัตตารัตน์
458		77030101	47P	569200	1274100	จ.686			บ้านทุ่งประจูด	1	ทับสะแก	ทับสะแก	ประจวบคีรีขันธ์	47P	568904	1274510	เหล็ก	150	71	18 พ.ค. 53	น้ำเค็ม/น้ำกร่อย	1.29		นายปัญญา มาวหา
459		77030101	47P	569200	1274100	MU30			บ้านทุ่งประจูด	5	ทับสะแก	ทับสะแก	ประจวบคีรีขันธ์	47P	567244	1273931	เหล็ก	150	51	20 พ.ค. 53	ท่อกรู/ท่อกรงชำรุด	0.95		นายปัญญา มาวหา
460		77030106	47P	566300	1271300	MU29	กทธ.	นางไข่ ทอดสนิท	บ้านกลาง	6	ทับสะแก	ทับสะแก	ประจวบคีรีขันธ์	47P	565311	1271500	เหล็ก	125	86	25 มิ.ย. 53	น้ำเค็ม/น้ำกร่อย	1.06		นายบรรดเทพ สัตตารัตน์
461		77030107	47P	570200	1277100	MU424			ร.ร. บ้านหนองหินลาด	7	ทับสะแก	ทับสะแก	ประจวบคีรีขันธ์	47P	570015	1277679	เหล็ก	150	51	21 พ.ค. 53	น้ำเค็ม/น้ำกร่อย	0.96		นายปัญญา มาวหา
462		77030110	47P	567500	1271500	C714	กทธ.	นางอึ้งพร ลิวกล้า	ชุมชนอุดมสุข	10	ทับสะแก	ทับสะแก	ประจวบคีรีขันธ์	47P	567230	1271706	เหล็ก	100	86	28 มิ.ย. 53	น้ำเค็ม/น้ำกร่อย	0.68		นายบรรดเทพ สัตตารัตน์
463		77030303	47P	561500	1271500	TL66	กทธ.	โรงสีข้าวหมู่บ้าน	บ้านโป่งแดง	3	นาหูกวาง	ทับสะแก	ประจวบคีรีขันธ์	47P	562620	1271162	เหล็ก	125	77	27 พ.ค. 53	น้ำเค็ม/น้ำกร่อย	0.97		นายธีรวัฒน์ เกตุอรรถะ
464		77030308	47P	557500	1277241	DGD11935		นางสงวน	บ้านประจูดลุย	8	นาหูกวาง	ทับสะแก	ประจวบคีรีขันธ์	47P	560460	1275220	เหล็ก	100	55	20 มิ.ย. 53	น้ำเค็ม/น้ำกร่อย	0.43		นายบรรดเทพ สัตตารัตน์
465		77030308	47P	557500	1277241	PL47		นายองส์ แซ่ลี้	บ้านประจูดลุย	8	นาหูกวาง	ทับสะแก	ประจวบคีรีขันธ์	47P	569936	1275568	เหล็ก	100	96	4 ก.ค. 53	น้ำเค็ม/น้ำกร่อย	0.75		นายบรรดเทพ สัตตารัตน์
466		77030309	47P	557400	1270200	DGD11941	โยธา	บ้านนาไขว	บ้านหนองกลางสง (บ่อ 1)	9	นาหูกวาง	ทับสะแก	ประจวบคีรีขันธ์	47P	556341	1270349	เหล็ก	150	60	27 พ.ค. 53	ถูกกาน้ำมีการปนเปื้อน		1.06	นายสมนึก บุญช่วย
467		77030309	47P	557400	1270200	MU415	กทธ.	บ้านบางลี่ แสงสาร	บ้านหนองกลางสง (บ่อ 2)	9	นาหูกวาง	ทับสะแก	ประจวบคีรีขันธ์	47P	558731	1267344	เหล็ก	150	68	29 พ.ค. 53	น้ำเค็ม/น้ำกร่อย		1.2	นายสมนึก บุญช่วย
468		77030309	47P	557400	1270200	C602	กทธ.		บ้านหนองกลางสง (บ่อ 3)	9	นาหูกวาง	ทับสะแก	ประจวบคีรีขันธ์	47P	558731	1267344	เหล็ก	125	65	31 พ.ค. 53	น้ำเค็ม/น้ำกร่อย		1.15	นายสมนึก บุญช่วย

รายงานผลการอุดกลบบ่อบาดาล ปี 2553

สำนักทรัพยากรน้ำบาดาล เขต 8 จังหวัดราชบุรี

ลำดับ ที่	รหัส แผน	รหัส หมู่บ้าน	พิกัดหมู่บ้าน			หมายเลข บ่อ	หน่วย งานที่ เจาะ	สถานที่ตั้ง/จุด สังเกต	ชื่อบ้าน	หมู่ที่	ตำบล	อำเภอ	จังหวัด	พิกัดบ่อบาดาล			ข้อมูลบ่อบาดาลที่จุด			ว/ด/ป ที่เสร็จ	สาเหตุของ การอุดกลบ	วัสดุที่ใช้อุดกลบ		หัวหน้าหน่วย
			ZONE	UTM E	UTM N									ชนิด บ่อ	ขนาด บ่อ (มม.)	ความ ลึก บ่อ(ม)	ดิน เหนียว (ม ³)	ซีเมนต์ (จุก)						
469		77030310	47P	559800	1273200	TL67	กทธ.	บ้านเลขที่ 84/15	บ้านทุ่งคาแก้ว	10	นาหูกวาง	ทับสะแก	ประจวบคีรีขันธ์	47P	536174	1272647	เหล็ก	125	71	25 พ.ค. 53	น้ำเค็ม/น้ำกร่อย	0.88		นายธีรวัฒน์ ฤกษ์อรุณ
470		77030310	47P	559800	1273200			ร.ร. บ้านทุ่งคาแก้ว	บ้านทุ่งคาแก้ว	10	นาหูกวาง	ทับสะแก	ประจวบคีรีขันธ์	47P	557020	1272478	เหล็ก	150	42	17 พ.ค. 53	ท่อกรุ/ท่อกรองชำรุด น้ำแห้ง	0.8		นายปัญญา มาวหา
471		77030312	47P	560900	1268000	DCD11938	กทธ.	บ้านเลขที่ 13	บ้านหนองบัว	12	นาหูกวาง	ทับสะแก	ประจวบคีรีขันธ์	47P	561467	1274129	เหล็ก	100	55	29 พ.ค. 53	น้ำเค็ม/น้ำกร่อย	0.44		นายธีรวัฒน์ ฤกษ์อรุณ
472		77030605	47P	567300	1279900	จ.291		นางสีมพันธ์ ไชยทอง	บ้านต้นกระโดน	5	แสงอรุณ	ทับสะแก	ประจวบคีรีขันธ์	47P	568481	1276196	เหล็ก	100	74	7 ก.ค. 53	น้ำเค็ม/น้ำกร่อย มีหินปูนมาก	0.58		นายบรรดเทพ ด้ลลารักษ์
473		77030606	47P	567921	1275500			นายศรีรินทร์ ธีระ	บ้านซังกะมวง	6	แสงอรุณ	ทับสะแก	ประจวบคีรีขันธ์	47P	567818	1274896	เหล็ก	150	86	5 ก.ค. 53	น้ำเค็ม/น้ำกร่อย มีหินปูนมาก	1.52		นายบรรดเทพ ด้ลลารักษ์
474		77030606	47P	567921	1275500	MU416	กทธ.		บ้านต้นกระโดน (บ่อ 1)	6	แสงอรุณ	ทับสะแก	ประจวบคีรีขันธ์	47P	566781	1276863	เหล็ก	125	58	2 มิ.ย. 53	น้ำแห้ง		1.26	นายวีระ วรรณกลาง
475		77030606	47P	567921	1275500	MU48	กทธ.		บ้านต้นกระโดน (บ่อ 2)	6	แสงอรุณ	ทับสะแก	ประจวบคีรีขันธ์	47P	566929	1275913	เหล็ก	125	59	4 มิ.ย. 53	น้ำแห้ง		1.26	นายวีระ วรรณกลาง
476		77030502	47P	574400	1285400	DCD11948	รพช.		บ้านหนองไผ่ล้อม (บ่อ 1)	2	ห้วยยาง	ทับสะแก	ประจวบคีรีขันธ์	47P	578909	1285404	เหล็ก	100	72	18 มิ.ย. 53	น้ำเค็ม/น้ำกร่อย	0.58		นายปัญญา มาวหา
477		77030502	47P	574400	1285400	C610			บ้านหนองไผ่ล้อม (บ่อ 2)	2	ห้วยยาง	ทับสะแก	ประจวบคีรีขันธ์	47P	570712	1284999	เหล็ก	100	64	20 มิ.ย. 53	น้ำเค็ม/น้ำกร่อย	0.53		นายปัญญา มาวหา
478		77030502	47P	574400	1285400	DCD11947			บ้านหนองไผ่ล้อม (บ่อ 3)	2	ห้วยยาง	ทับสะแก	ประจวบคีรีขันธ์	47P	573269	1285153	เหล็ก	150	72	24 มิ.ย. 53	น้ำแห้ง	1.3		นายปัญญา มาวหา
479		77030503	47P	571515	1285164	DCD11950	รพช.		บ้านห้วยยาง	3	ห้วยยาง	ทับสะแก	ประจวบคีรีขันธ์	47P	571946	1283309	เหล็ก	150	48	21 มิ.ย. 53	น้ำแห้ง	0.9		นายปัญญา มาวหา
480		77030504	47P	567300	1285200	จ.690	โยธา		บ้านห้วยมะปราง	4	ห้วยยาง	ทับสะแก	ประจวบคีรีขันธ์	47P	568446	1287733	เหล็ก	100	66	12 มิ.ย. 53	น้ำแห้ง	0.53		นายปัญญา มาวหา
481		77030506	47P	573900	1288900			บ้านเนินดินแดง	วัดเนินดินแดง	6	ห้วยยาง	ทับสะแก	ประจวบคีรีขันธ์	47P	571321	1288658	PVC	150	151	27 พ.ค. 53	น้ำแห้ง	2.7		นายปัญญา มาวหา
482		77030507	47P	576500	1286600	DCD11951	รพช.		บ้านล่าง	7	ห้วยยาง	ทับสะแก	ประจวบคีรีขันธ์	47P	574629	1283859	เหล็ก	150	54	17 มิ.ย. 53	น้ำแห้ง	1		นายปัญญา มาวหา
483		77030507	47P	576500	1286600	PKK27	กทบ.		บ้านชายทะเล	7	ห้วยยาง	ทับสะแก	ประจวบคีรีขันธ์	47P	573944	1284743	PVC	150	68	8 พ.ค. 53	ท่อกรุ/ท่อกรองชำรุด	1.2		นายปัญญา มาวหา
484		77030508	47P	570100	1288400			บ้านคอกม้า	ร.ร. ห้วยยางวิทยา	8	ห้วยยาง	ทับสะแก	ประจวบคีรีขันธ์	47P	573216	1286603	เหล็ก	100	66	22 มิ.ย. 53	ท่อกรุ/ท่อกรองชำรุด	0.53		นายปัญญา มาวหา
485		77030508	47P	570100	1288400	MU373			บ้านคอกม้า	8	ห้วยยาง	ทับสะแก	ประจวบคีรีขันธ์	47P	571821	1288008	เหล็ก	100	61	9 พ.ค. 53	น้ำแห้ง	0.5		นายปัญญา มาวหา
486		77030508	47P	570100	1288400	DCD11945			บ้านทางช้าง	8	ห้วยยาง	ทับสะแก	ประจวบคีรีขันธ์	47P	572117	1286500	เหล็ก	150	60	25 พ.ค. 53	น้ำเค็ม/น้ำกร่อย	1.12		นายปัญญา มาวหา
487		77030509	47P	572500	1285700	PW7162			บ้านทางช้าง	9	ห้วยยาง	ทับสะแก	ประจวบคีรีขันธ์	47P	572493	1265685	เหล็ก	100	48	23 พ.ค. 53	น้ำเค็ม/น้ำกร่อย	0.4		นายปัญญา มาวหา
488		77030510	47P	569400	1289300		รพช.		บ้านหัวเขา	10	ห้วยยาง	ทับสะแก	ประจวบคีรีขันธ์	47P	567625	1290032	เหล็ก	150	72	14 มิ.ย. 53	น้ำแห้ง	1.3		นายปัญญา มาวหา
489		77030510	47P	569400	1289300	C708		บ้านหัวเขา	ศูนย์พัฒนาเด็กเล็กบ้านหัวเขา	10	ห้วยยาง	ทับสะแก	ประจวบคีรีขันธ์	47P	568439	1290166	เหล็ก	150	48	29 พ.ค. 53	น้ำแห้ง	0.9		นายปัญญา มาวหา
490		77030510	47P	569400	1289300	DCD11952			บ้านหัวเขา	10	ห้วยยาง	ทับสะแก	ประจวบคีรีขันธ์	47P	568003	1290112	เหล็ก	150	48	31 พ.ค. 53	น้ำแห้ง	0.89		นายปัญญา มาวหา
491		77030512	47P	574200	1289500	PK31		บ้านเนินดินแดง	ร.ร. บ้านเนินดินแดง	12	ห้วยยาง	ทับสะแก	ประจวบคีรีขันธ์	47P	572784	1289006	เหล็ก	150	84	15 มิ.ย. 53	น้ำแห้ง	1.5		นายปัญญา มาวหา
492		77030512	47P	574200	1289500	จ.684			ร.ร. บ้านเนินดินแดง	12	ห้วยยาง	ทับสะแก	ประจวบคีรีขันธ์	47P	572684	1289110	เหล็ก	100	58	14 พ.ค. 53	น้ำแห้ง	0.47		นายปัญญา มาวหา
493		77030201	47P	562200	1264200			บ้านอ่างทอง	ร.ร. บ้านอ่างทอง	1	อ่างทอง	ทับสะแก	ประจวบคีรีขันธ์	47P	561172	1264595	เหล็ก	100	65	18 มิ.ย. 53	น้ำเค็ม/น้ำกร่อย	0.51		นายบุญส่ง เพชรเดชา

รายงานผลการอุดกลบบ่อบาดาล ปี 2553

สำนักทรัพยากรน้ำบาดาล เขต 8 จังหวัดราชบุรี

ลำดับ ที่	รหัส แผน	รหัส หมู่บ้าน	พิกัดหมู่บ้าน			หมายเลข บ่อ	หน่วย งานที่ เจาะ	สถานี ที่ตั้ง/จุด สังเกต	ชื่อบ้าน	หมู่ที่	ตำบล	อำเภอ	จังหวัด	พิกัดบ่อบาดาล			ข้อมูลบ่อบาดาลที่อุด			ว/ด/ป ที่เสร็จ	สาเหตุของ การอุดกลบ	วัสดุที่ใช้อุดกลบ		หัวหน้าหน่วย
			ZONE	UTM E	UTM N									ชนิด บ่อ	ขนาด บ่อ (มม.)	ความ ลึก บ่อ(ม)	ดิน เหนียว (ม ³)	ซีเมนต์ (จุก)						
494		77030205	47P	554600	1269800			หอดังประปา	บ้านหนองมะค่า	5	อ่าทอง	ทับสะแก	ประจวบคีรีขันธ์	47P	555521	1268593	เหล็ก	150	72	25 มิ.ย. 53	น้ำแห้ง	1.3		นายปัญญา มาวหา
495		77040501	47P	557100	1260700	จ.636	โยธา	นายจิกษ กล้วย	บ้านหนองหญ้าปล้อง	1	ชัยเกษม	บางสะพาน	ประจวบคีรีขันธ์	47P	556584	1260864	เหล็ก	100	53	29 มิ.ย. 53	น้ำเค็ม/น้ำกร่อย	0.42		นายบรรณิศพร ถัดลารัตน์
496		77040505	47P	556500	1257500			บ้านยางเขา	ร.ร. บ้านยางเขา	5	ชัยเกษม	บางสะพาน	ประจวบคีรีขันธ์	47P	557306	1257889	เหล็ก	150	85	21 มิ.ย. 53	น้ำเค็ม/น้ำกร่อย น้ำแดง	1.5		นายบุญส่ง เสงขรเดชา
497		77040507	47P	558200	1261400	MU519	กทธ.	นายบุญมี รักแก้ว	บ้านห้วยพลู	7	ชัยเกษม	บางสะพาน	ประจวบคีรีขันธ์	47P	557677	1260029	เหล็ก	100	82	8 ก.ค. 53	น้ำเค็ม/น้ำกร่อย	0.65		นายบรรณิศพร ถัดลารัตน์
498		77040604	47P	544100	1236500				บ้านห้วยเกรียม	4	ทองมงคล	บางสะพาน	ประจวบคีรีขันธ์	47P	543542	1235313	เหล็ก	100	55	14 มิ.ย. 53	น้ำเค็ม/น้ำกร่อย	0.43		นายบุญส่ง เสงขรเดชา
499		77040604	47P	544100	1236500				บ้านในลือค	4	ทองมงคล	บางสะพาน	ประจวบคีรีขันธ์	47P	541766	1236228	เหล็ก	150	63	20 มิ.ย. 53	น้ำเค็ม/น้ำกร่อย	1.11		นายบุญส่ง เสงขรเดชา
500		77040405	47P	560588	1253438			บ้านหนองระเวง	ร.ร. บ้านหนองระเวง	5	ธงชัย	บางสะพาน	ประจวบคีรีขันธ์	47P	558971	1257263	เหล็ก	150	61	15 มิ.ย. 53	น้ำเค็ม/น้ำกร่อย	1.07		นายบุญส่ง เสงขรเดชา
501		77040405	47P	560588	1253438			บ้านเลขที่ 329	บ้านคอนเหลงใหญ่	5	ธงชัย	บางสะพาน	ประจวบคีรีขันธ์	47P	559203	1256417	เหล็ก	100	60	17 มิ.ย. 53	น้ำเค็ม/น้ำกร่อย	0.47		นายบุญส่ง เสงขรเดชา
502		77040405	47P	560588	1253438				บ้านหนองระเวง	5	ธงชัย	บางสะพาน	ประจวบคีรีขันธ์	47P	559862	1256350	เหล็ก	150	61	23 มิ.ย. 53	น้ำเค็ม/น้ำกร่อย	1.07		นายบุญส่ง เสงขรเดชา
503		77040201	47P	555900	1238200	TL415			บ้านทุ่งหนูน	1	พงศประศาสน์	บางสะพาน	ประจวบคีรีขันธ์	47P	554122	1236115	เหล็ก	150	70	28 พ.ค. 53	น้ำเค็ม/น้ำกร่อย		1.24	นายจัน ศำทองแก้ว
504		77040202	47P	551100	1233300				วัดหินกอง	2	พงศประศาสน์	บางสะพาน	ประจวบคีรีขันธ์	47P	551953	1233974	เหล็ก	100	75	19 พ.ค. 53	น้ำเค็ม/น้ำกร่อย ท่อกรุ/ท่อกรองชำรุด	0.59		นายจัน ศำทองแก้ว
505		77040202	47P	551100	1233300	TL383			บ้านหินกอง	2	พงศประศาสน์	บางสะพาน	ประจวบคีรีขันธ์	47P	550583	1235402	เหล็ก	150	40	21 พ.ค. 53	ท่อกรุ/ท่อกรองชำรุด คุณภาพน้ำมีการปนเปื้อน	0.71		นายจัน ศำทองแก้ว
506		77040202	47P	551100	1233300	TL364			บ้านหินกอง	2	พงศประศาสน์	บางสะพาน	ประจวบคีรีขันธ์	47P	552531	1234491	เหล็ก	150	66	22 พ.ค. 53	ท่อกรุ/ท่อกรองชำรุด คุณภาพน้ำมีการปนเปื้อน	1.17		นายจัน ศำทองแก้ว
507		77040203	47P	550400	1231700	MU289		บ้านเลขที่ 106	บ้านชะม่วง	3	พงศประศาสน์	บางสะพาน	ประจวบคีรีขันธ์	47P	4552464	1231031	เหล็ก	150	60	18 พ.ค. 53	น้ำเค็ม/น้ำกร่อย	1.06		นายจัน ศำทองแก้ว
508		77040203	47P	550400	1231700	TL71			วัดชะม่วง	3	พงศประศาสน์	บางสะพาน	ประจวบคีรีขันธ์	47P	551302	1231606	เหล็ก	150	63	24 พ.ค. 53	ท่อกรุ/ท่อกรองชำรุด คุณภาพน้ำมีการปนเปื้อน	1.12		นายจัน ศำทองแก้ว
509		77040303	47P	548600	1246900				บ้านเขาดิน	3	ร้อนทอง	บางสะพาน	ประจวบคีรีขันธ์	47P	550545	1249941	เหล็ก	150	67	1 มิ.ย. 53	น้ำแห้งและแดง	1.18		นายบุญส่ง เสงขรเดชา
510		77040304	47P	548200	1243400				บ้านหนองบัว	4	ร้อนทอง	บางสะพาน	ประจวบคีรีขันธ์	47P	545856	1243246	เหล็ก	150	70	26 พ.ค. 53	น้ำเค็ม/น้ำกร่อย	1.23		นายบุญส่ง เสงขรเดชา
511		77040304	47P	548200	1243400				ชุมชนบ้านสวน	4	ร้อนทอง	บางสะพาน	ประจวบคีรีขันธ์	47P	576595	1245398	เหล็ก	150	65	22 พ.ค. 53	น้ำเค็ม/น้ำกร่อย	1.14		นายบุญส่ง เสงขรเดชา
512		77040304	47P	548200	1243400				บ้านสวน (บ่อ 1)	4	ร้อนทอง	บางสะพาน	ประจวบคีรีขันธ์	47P	547097	1243949	เหล็ก	100	65	20 พ.ค. 53	น้ำแห้ง	0.51		นายบุญส่ง เสงขรเดชา
513		77040304	47P	548200	1243400				บ้านสวน (บ่อ 2)	4	ร้อนทอง	บางสะพาน	ประจวบคีรีขันธ์	47P	546847	1244024	เหล็ก	100	65	24 พ.ค. 53	น้ำเค็ม/น้ำกร่อย	0.51		นายบุญส่ง เสงขรเดชา
514		77040304	47P	548200	1243400				บ้านสวน (บ่อ 3)	4	ร้อนทอง	บางสะพาน	ประจวบคีรีขันธ์	47P	547214	1243730	เหล็ก	150	71	28 พ.ค. 53	น้ำเค็ม/น้ำกร่อย	1.25		นายบุญส่ง เสงขรเดชา
515		77040305	47P	548000	1246000				บ้านร้อนทอง	5	ร้อนทอง	บางสะพาน	ประจวบคีรีขันธ์	47P	548010	1246376	เหล็ก	150	63	10 มิ.ย. 53	น้ำเค็ม/น้ำกร่อย	1.11		นายบุญส่ง เสงขรเดชา
516		77040305	47P	548000	1246000			บ้านเกาะชายฉิม	กองร้อย ตรศ.147	5	ร้อนทอง	บางสะพาน	ประจวบคีรีขันธ์	47P	546834	1246804	เหล็ก	100	54	16 พ.ค. 53	น้ำแห้งและแดง	0.42		นายบุญส่ง เสงขรเดชา
517		77040305	47P	548000	1246000				บ้านเขาไม้รวก	5	ร้อนทอง	บางสะพาน	ประจวบคีรีขันธ์	47P	546016	1246056	เหล็ก	150	59	15 พ.ค. 53	น้ำเค็ม/น้ำกร่อย	1.04		นายบุญส่ง เสงขรเดชา
518		77040306	47P	548100	1248700				บ้านป่าร้อน	6	ร้อนทอง	บางสะพาน	ประจวบคีรีขันธ์	47P	546790	1248844	เหล็ก	100	60	12 มิ.ย. 53	น้ำเค็ม/น้ำกร่อย	0.47		นายบุญส่ง เสงขรเดชา

รายงานผลการอุดกลบบ่อบาดาล ปี 2553

สำนักทรัพยากรน้ำบาดาล เขต 8 จังหวัดราชบุรี

ลำดับที่	รหัสแผน	รหัสหมู่บ้าน	พิกัดหมู่บ้าน			หมายเลขบ่อ	หน่วยงานที่เจาะ	สถานที่ตั้ง/จุดสังเกต	ชื่อบ้าน	หมู่ที่	ตำบล	อำเภอ	จังหวัด	พิกัดบ่อบาดาล			ข้อมูลบ่อบาดาลที่จุด			ว/ด/ปที่เสร็จ	สาเหตุของ การอุดกลบ	วัสดุที่ใช้อุดกลบ		หัวหน้าหน่วย
			ZONE	UTM E	UTM N									ชนิดบ่อ	ขนาดบ่อ (มม.)	ความลึกบ่อ(ม)	ดินเหนียว (ม ³)	ซีเมนต์ (จุก)						
519		77040306	47P	548100	1248700			บ้านป้าร่อน (บ่อ 1)	6	ร้อนทอง	บางสะพาน	ประจวบคีรีขันธ์	47P	547806	1248428	เหล็ก	150	65	18 พ.ค. 53	น้ำเค็ม/น้ำกร่อย	1.14		นายบุญส่ง เพ็ชรเดชา	
520		77040306	47P	548100	1248700			บ้านป้าร่อน (บ่อ 2)	6	ร้อนทอง	บางสะพาน	ประจวบคีรีขันธ์	47P	547992	1248642	เหล็ก	100	52	19 พ.ค. 53	น้ำแดง	0.4		นายบุญส่ง เพ็ชรเดชา	
521		77040310	47P	546500	1244500			บ้านทุ่งซ็อก (บ่อ 1)	10	ร้อนทอง	บางสะพาน	ประจวบคีรีขันธ์	47P	545283	1243846	เหล็ก	150	57	9 พ.ค. 53	น้ำแดง	1		นายบุญส่ง เพ็ชรเดชา	
522		77040310	47P	546500	1244500			บ้านทุ่งซ็อก (บ่อ 2)	10	ร้อนทอง	บางสะพาน	ประจวบคีรีขันธ์	47P	544235	1243330	เหล็ก	100	51	8 พ.ค. 53	น้ำแห้งและแดง	0.4		นายบุญส่ง เพ็ชรเดชา	
523		77040310	47P	546500	1244500			บ้านทุ่งซ็อก (บ่อ 3)	10	ร้อนทอง	บางสะพาน	ประจวบคีรีขันธ์	47P	544850	1244993	เหล็ก	100	52	13 พ.ค. 53	น้ำเค็ม/น้ำกร่อย	0.4		นายบุญส่ง เพ็ชรเดชา	
524		77040312	47P	550100	1245000			บ้านทุ่งสะเดาหวาน	12	ร้อนทอง	บางสะพาน	ประจวบคีรีขันธ์	47P	549578	1245937	เหล็ก	150	72	9 ก.ค. 53	ท่อกรง/ท่อกรองชำรุด	1.3		นายปัญญา มawat	
525		77040312	47P	550100	1245000			บ้านสะเดาหวาน	12	ร้อนทอง	บางสะพาน	ประจวบคีรีขันธ์	47P	548550	1246145	เหล็ก	150	67	3 มิ.ย. 53	น้ำเค็ม/น้ำกร่อย	1.18		นายบุญส่ง เพ็ชรเดชา	
526		77050401	47P	541022	1232693	MA577		บ้านคลองเคย	1	ข้างแรก	บางสะพานน้อย	ประจวบคีรีขันธ์	47P	542610	1222920	เหล็ก	100	67	4 ก.ค. 53	น้ำแห้ง	0.55		นายปัญญา มawat	
527		77050402	47P	540200	1227000	MU147		บ้านหนองจันทร์หอม	2	ข้างแรก	บางสะพานน้อย	ประจวบคีรีขันธ์	47P	539956	1228000	เหล็ก	150	68	3 ก.ค. 53	น้ำเป็นสนิมแดงมาก	1.25		นายปัญญา มawat	
528		77050402	47P	540200	1227000	DCD12008	รพช.	บ้านหนองจันทร์หอม	ร.ร. มูลนิธิศึกษา	2	ข้างแรก	บางสะพานน้อย	ประจวบคีรีขันธ์	47P	539571	1227980	เหล็ก	150	61	7 ก.ค. 53	น้ำแห้ง	1.1		นายปัญญา มawat
529		77050405	47P	542100	1223100	DCD12012	รพช.	บ้านหินปืด (บ่อ 1)		5	ข้างแรก	บางสะพานน้อย	ประจวบคีรีขันธ์	47P	548176	1222596	เหล็ก	100	66	30 มิ.ย. 53	น้ำแห้ง	0.54		นายปัญญา มawat
530		77050405	47P	542100	1223100	C557		บ้านหินปืด	ศาลา อปพร.	5	ข้างแรก	บางสะพานน้อย	ประจวบคีรีขันธ์	47P	542607	1222922	เหล็ก	150	60	28 มิ.ย. 53	น้ำแห้ง	1.12		นายปัญญา มawat
531		77050405	47P	542100	1223100	DCD12013	รพช.	บ้านหินปืด (บ่อ 2)		5	ข้างแรก	บางสะพานน้อย	ประจวบคีรีขันธ์	47P	543961	1222081	เหล็ก	100	64	1 ก.ค. 53	น้ำแห้ง	0.53		นายปัญญา มawat
532		77050406	47P	539200	1223000	PW20621	โยธา	บ้านไร่บน		6	ข้างแรก	บางสะพานน้อย	ประจวบคีรีขันธ์	47P	536598	1221369	เหล็ก	100	54	6 ก.ค. 53	น้ำแห้ง	0.45		นายปัญญา มawat
533		77050407	47P	541800	1231300	DCD12010		บ้านศรีนคร		7	ข้างแรก	บางสะพานน้อย	ประจวบคีรีขันธ์	47P	541425	1231549	เหล็ก	150	60	27 มิ.ย. 53	บ่อชำรุด	1.1		นายปัญญา มawat
534		77050408	47P	540800	1229300	TL409		บ้านคลองลำจิง		8	ข้างแรก	บางสะพานน้อย	ประจวบคีรีขันธ์	47P	549578	1245937	เหล็ก	150	84	8 ก.ค. 53	น้ำแห้ง	1.5		นายปัญญา มawat
535		77050302	47P	553000	1220700	จ.556	กทช.	บ้านก้ามะเสน	ร.ร. บ้านก้ามะเสน	2	ทรายทอง	บางสะพานน้อย	ประจวบคีรีขันธ์	47P	552608	1220853	เหล็ก	100	44	31 พ.ค. 53	น้ำน้อย	0.66		นายวีระ วรรณกลาง
536		77050306	47P	547500	1217000	DCD12051	รพช.	ที่สาธารณะ	บ้านบ่อโพ (บ่อ 2)	6	ทรายทอง	บางสะพานน้อย	ประจวบคีรีขันธ์	47P	547849	1220119	เหล็ก	100	60	21 พ.ค. 53	น้ำน้อย	0.84		นายวีระ วรรณกลาง
537		77050306	47P	547500	1217000	DCD12027	รพช.	นางรัชณี แก้วก้อน	บ้านบ่อโพ (บ่อ 1)	6	ทรายทอง	บางสะพานน้อย	ประจวบคีรีขันธ์	47P	547313	1218621	เหล็ก	100	83	27 พ.ค. 53	น้ำน้อย	1.15		นายวีระ วรรณกลาง
538		77050307	47P	545600	1219300	MU138	กทช.	บ้านห้วยสัก	สถานีรถไฟบ้านห้วยสัก	7	ทรายทอง	บางสะพานน้อย	ประจวบคีรีขันธ์	47P	545298	1219384	เหล็ก	100	62	25 พ.ค. 53	น้ำน้อย	0.87		นายวีระ วรรณกลาง
539		77050308	47P	544500	1217100	PW5081	โยธา	บ้านทุ่งสีเสียด	ร.ร. บ้านทุ่งสีเสียด	8	ทรายทอง	บางสะพานน้อย	ประจวบคีรีขันธ์	47P	543505	1216821	เหล็ก	100	62	23 พ.ค. 53	น้ำแห้ง	0.87		นายวีระ วรรณกลาง
540		77050210	47P	552874	1229496	DCD12037	รพช.	บ้านหนองหัดไทย	ร.ร. บ้านหนองหัดไทย	10	ทรายทอง	บางสะพานน้อย	ประจวบคีรีขันธ์	47P	549921	1216653	เหล็ก	100	80	29 พ.ค. 53	น้ำแห้ง	1.12		นายวีระ วรรณกลาง
541		77010206	47P	578500	1307100	C624		บ้านทุ่งเค็ด		6	เกาะหลัก	เมือง	ประจวบคีรีขันธ์	47P	582750	1306110	เหล็ก	100	62	25 พ.ค. 53	ท่อกรุท่อกรองชำรุด คุณภาพน้ำมีการปนเปื้อน	0.49		นายจัน คำทองแก้ว
542		77010206	47P	578500	1307100	DCD12124	รพช.	วัดหนองปรือ		6	เกาะหลัก	เมือง	ประจวบคีรีขันธ์	47P	582656	1306552	เหล็ก	100	56	27 พ.ค. 53	ท่อกรุท่อกรองชำรุด คุณภาพน้ำมีการปนเปื้อน	0.44		นายจัน คำทองแก้ว
543		77010207	47P	576000	1306000	DCD12127	รพช.	ร.ร. หนองไม้แก่น	บ้านหนองไม้แก่น	7	เกาะหลัก	เมือง	ประจวบคีรีขันธ์	47P	577650	1308198	เหล็ก	150	50	30 พ.ค. 53	ท่อกรุท่อกรองชำรุด คุณภาพน้ำมีการปนเปื้อน	0.89		นายจัน คำทองแก้ว

รายงานผลการอุดกลบบ่อบาดาล ปี 2553

สำนักทรัพยากรน้ำบาดาล เขต 8 จังหวัดราชบุรี

ลำดับ ที่	รหัส แผน	รหัส หมู่บ้าน	พิกัดหมู่บ้าน			หมายเลข บ่อ	หน่วย งานที่ เจาะ	สถาน ที่ตั้ง/ จุด สังเกต	ชื่อบ้าน	หมู่ที่	ตำบล	อำเภอ	จังหวัด	พิกัดบ่อบาดาล			ข้อมูลบ่อบาดาลที่จุด			ว/ด/ป ที่เสร็จ	สาเหตุของ การอุดกลบ	วัสดุที่ใช้อุดกลบ		หัวหน้าหน่วย
			ZONE	UTM E	UTM N									ชนิด บ่อ	ขนาด บ่อ (มม.)	ความ ลึก บ่อ(ม)	ดิน เหนียว (ม ³)	ซีเมนต์ (ถุง)						
544		77010208	47P	581000	1306000	PW7275			8	เกาะหลัก	เมือง	ประจวบคีรีขันธ์	47P	552734	1305519	เหล็ก	100	67	25 พ.ศ. 53	ท่อกรุ/ท่อกรองชำรุด คุณภาพน้ำมีการปนเปื้อน		0.53	นายจัน ค้าทองแก้ว	
545		77010209	47P	577219	1305265	MU239	รพช.	ที่สาธารณะ	9	เกาะหลัก	เมือง	ประจวบคีรีขันธ์	47P	577788	1303506	เหล็ก	150	70	2 มิ.ย. 53	ท่อกรุ/ท่อกรองชำรุด คุณภาพน้ำมีการปนเปื้อน		1.24	นายจัน ค้าทองแก้ว	
546		77010609	47P	583000	1328000	C347		ร.ร. บ้านหนองปูเหล็ก	9	บ่อนอก	เมือง	ประจวบคีรีขันธ์	47P	583189	1327051	เหล็ก	150	68	4 มิ.ย. 53	ท่อกรุ/ท่อกรองชำรุด คุณภาพน้ำมีการปนเปื้อน		1.21	นายจัน ค้าทองแก้ว	
547		77010609	47P	583000	1328000	PW24117		บ้านนาของอ้อม อีตกร	9	บ่อนอก	เมือง	ประจวบคีรีขันธ์	47P	535537	1328863	เหล็ก	100	71	6 มิ.ย. 53	ท่อกรุ/ท่อกรองชำรุด คุณภาพน้ำมีการปนเปื้อน		1.26	นายจัน ค้าทองแก้ว	
548		77010506	47P	580100	1312000			บ้านเกตุอน	6	อ่าวน้อย	เมือง	ประจวบคีรีขันธ์	47P	581769	1314888	เหล็ก	150	66	16 พ.ศ. 53	น้ำเค็ม/น้ำกร่อย ท่อกรุ/ท่อกรองชำรุด		1.16	นายอาทธรณ์ ทับสน	
549		77010507	47P	582200	1317000	C774		ร.ร. ประชาบูรณวิทยา	7	อ่าวน้อย	เมือง	ประจวบคีรีขันธ์	47P	582940	1318855	เหล็ก	150	67	14 พ.ศ. 53	น้ำเค็ม/น้ำกร่อย		1.18	นายอาทธรณ์ ทับสน	
550		77010507	47P	582200	1317000			บ้านหนองหญ้าปล้อง	7	อ่าวน้อย	เมือง	ประจวบคีรีขันธ์	47P	583161	1319948	เหล็ก	150	64	1 มิ.ย. 53	น้ำเค็ม/น้ำกร่อย		1.13	นายอาทธรณ์ ทับสน	
551		77010508	47P	576100	1320000			วัดอนงคารามบุรี(วัดกีด)	8	อ่าวน้อย	เมือง	ประจวบคีรีขันธ์	47P	577361	1319564	เหล็ก	150	61	24 พ.ศ. 53	น้ำเค็ม/น้ำกร่อย น้ำน้อย		1.07	นายอาทธรณ์ ทับสน	
552		77010509	47P	578000	1313000			บ้าน กม.10	9	อ่าวน้อย	เมือง	ประจวบคีรีขันธ์	47P	579682	1314194	เหล็ก	100	65	19 พ.ศ. 53	ท่อกรุ/ท่อกรองชำรุด		0.51	นายอาทธรณ์ ทับสน	
553		77010509	47P	578000	1313000	PL219		ศาลาประจำหมู่บ้าน	9	อ่าวน้อย	เมือง	ประจวบคีรีขันธ์	47P	577555	1315242	เหล็ก	100	39	26 พ.ศ. 53	น้ำเค็ม/น้ำกร่อย		0.3	นายอาทธรณ์ ทับสน	
554		77010509	47P	578000	1313000			สถานีอนามัย กม.12	9	อ่าวน้อย	เมือง	ประจวบคีรีขันธ์	47P	577590	1314294	เหล็ก	100	57	28 พ.ศ. 53	น้ำน้อย		0.44	นายอาทธรณ์ ทับสน	
555		77010510	47P	582500	1319800	DOH9487		สถานีอนามัยหนองปลา	10	อ่าวน้อย	เมือง	ประจวบคีรีขันธ์	47P	581381	1317159	เหล็ก	100	59	21 พ.ศ. 53	น้ำเค็ม/น้ำกร่อย น้ำน้อย		0.46	นายอาทธรณ์ ทับสน	
556		77010510	47P	582500	1319800			บ้าน กม.8	10	อ่าวน้อย	เมือง	ประจวบคีรีขันธ์	47P	578604	1317281	เหล็ก	150	62	30 พ.ศ. 53	น้ำน้อย		1.09	นายอาทธรณ์ ทับสน	
557		77010510	47P	582500	1319800	TL94		บ้านอ่าวน้อย	10	อ่าวน้อย	เมือง	ประจวบคีรีขันธ์	47P	579784	1318114	เหล็ก	150	54	15 พ.ศ. 53	ท่อกรุ/ท่อกรองชำรุด	1		นายปัญญา มาวหา	
558		77010513	47P	589900	1318000	C565		วัดทุ่งมะเเมา	13	อ่าวน้อย	เมือง	ประจวบคีรีขันธ์	47P	587985	1318473	เหล็ก	100	56	9 พ.ศ. 53	น้ำเค็ม/น้ำกร่อย ท่อกรุ/ท่อกรองชำรุด		0.43	นายอาทธรณ์ ทับสน	
559		77010515	47P			C343	กทช.	ร.ร. บ้านหนองตาช่อม	15	อ่าวน้อย	เมือง	ประจวบคีรีขันธ์	47P	581072	1310905	เหล็ก	100	44	18 พ.ศ. 53	น้ำเค็ม/น้ำกร่อย ท่อกรุ/ท่อกรองชำรุด		0.34	นายอาทธรณ์ ทับสน	
560		77080507	47P	584155	1347183			บ้านวังไทร	7	ไร่ใหม่	สามร้อยยอด	ประจวบคีรีขันธ์	47P	583684	1347622	เหล็ก	100	77	30 พ.ศ. 53	น้ำแห้ง		0.6	นายบุญส่ง เพ็ชรดา	
561		77080403	47P	595500	1355000	DCD12078		วัดหนองเป่งปี	3	ศาลาลัย	สามร้อยยอด	ประจวบคีรีขันธ์	47P	584910	1355690	เหล็ก	150	95	18 มิ.ย. 53	น้ำเค็ม/น้ำกร่อย ท่อกรุ/ท่อกรองชำรุด		2.52	นายอาทธรณ์ ทับสน	
562		77080403	47P	595500	1355000	DCD12072		ทางขึ้นเขาลาดอ้อย	3	ศาลาลัย	สามร้อยยอด	ประจวบคีรีขันธ์	47P	583637	1356374	เหล็ก	100	54	20 มิ.ย. 53	น้ำน้อย		0.94	นายอาทธรณ์ ทับสน	
563		77080204	47P	592500	1363200		โยธา	สถานีอนามัย	4	ศิลาลอย	สามร้อยยอด	ประจวบคีรีขันธ์	47P	583617	1362344	เหล็ก	150	68	31 พ.ศ. 53	ท่อกรุ/ท่อกรองชำรุด	1.24		นายเรืองวิทย์ ผลำอรรถ	
564		77080204	47P	592500	1363200	C410	กทช.	สามแยก	4	ศิลาลอย	สามร้อยยอด	ประจวบคีรีขันธ์	47P	588079	1361709	เหล็ก	125	70	2 มิ.ย. 53	น้ำเค็ม/น้ำกร่อย	0.88		นายเรืองวิทย์ ผลำอรรถ	
565		77080207	47P	596600	1360100		กทช.	หน้าศาล	7	ศิลาลอย	สามร้อยยอด	ประจวบคีรีขันธ์	47P	594334	1363607	เหล็ก	150	55	2 มิ.ย. 53	น้ำเค็ม/น้ำกร่อย		0.97	นายสมนึก บุญช่วย	
566		77080102	47P	606141	1364721		รพช.	หลัง อ.ส.สามร้อยยอด	2	สามร้อยยอด	สามร้อยยอด	ประจวบคีรีขันธ์	47P	604206	1359814	เหล็ก	150	55	5 มิ.ย. 53	น้ำเค็ม/น้ำกร่อย		0.97	นายสมนึก บุญช่วย	
567		77080102	47P	606141	1364721	DCD12103	รพช.	บ้านสระหลวง	2	สามร้อยยอด	สามร้อยยอด	ประจวบคีรีขันธ์	47P	605010	1359040	เหล็ก	150	63	17 พ.ศ. 53	น้ำเค็ม/น้ำกร่อย	1.13		นายเรืองวิทย์ ผลำอรรถ	
568		77080102	47P	606141	1364721	DCD12089	รพช.	ระบบประปาชายาง	2	สามร้อยยอด	สามร้อยยอด	ประจวบคีรีขันธ์	47P	605557	1358431	เหล็ก	150	63	19 พ.ศ. 53	น้ำน้อยไม่ทอสูบ	1.13		นายเรืองวิทย์ ผลำอรรถ	

รายงานผลการอุทกภัยบ่อบาดาล ปี 2553

สำนักทรัพยากรน้ำบาดาล เขต 8 จังหวัดราชบุรี

ลำดับ ที่	รหัส แผน	รหัส หมู่บ้าน	พิกัดหมู่บ้าน			หมายเลข บ่อ	หน่วย งานที่ เจาะ	สถานที่ ตั้ง/จุด สังเกต	ชื่อบ้าน	หมู่ที่	ตำบล	อำเภอ	จังหวัด	พิกัดบ่อบาดาล			ข้อมูลบ่อบาดาลที่จุด ชนิด บ่อ ขนาด ลิ้น บ่อ(ม)	ว/ด/ป ที่เสร็จ	สาเหตุของ การอุทกภัย	วัสดุที่ใช้อุดกบ		หัวหน้าหน่วย		
			ZONE	UTM E	UTM N									ดิน เหนียว (ม ³)	ซีเมนต์ (จุง)									
569		77080102	47P	606141	1364721	DOH9404	รพช.	บ้านเลขที่ 102	บ้านหน้าป้อม (บ่อ 1)	2	สามร้อยยอด	สามร้อยยอด	ประจวบคีรีขันธ์	47P	604004	1359946	เหล็ก	100	63	21 พ.ค. 53	น้ำเค็ม/น้ำกร่อย	0.5		นาตึงรังวิทย์ ปลายทาง
570		77080102	47P	606141	1364721	DOH9405	รพช.	บ้านเลขที่ 102	บ้านหน้าป้อม (บ่อ 2)	2	สามร้อยยอด	สามร้อยยอด	ประจวบคีรีขันธ์	47P	604394	1359931	เหล็ก	150	63	23 พ.ค. 53	น้ำน้อย/ไม่พอสูบ	1.14		นาตึงรังวิทย์ ปลายทาง
571		77080102	47P	606141	1364721	DOH9490			บ้านหนองเจ้ากรม (บ่อ 1)	2	สามร้อยยอด	สามร้อยยอด	ประจวบคีรีขันธ์	47P	604696	1357816	เหล็ก	150	60	2 มิ.ย. 53	น้ำเค็ม/น้ำกร่อย	1.09		นายปัญญา ภาวทา
572		77080102	47P	606141	1364721	DOH9489			บ้านหนองเจ้ากรม (บ่อ 2)	2	สามร้อยยอด	สามร้อยยอด	ประจวบคีรีขันธ์	47P	604679	1357816	เหล็ก	150	60	5 มิ.ย. 53	น้ำเค็ม/น้ำกร่อย	1.1		นายปัญญา ภาวทา
573		77080104	47P	605500	1355200		รพช.	บ้านพุน้อย	ร.ร. บ้านพุน้อย	4	สามร้อยยอด	สามร้อยยอด	ประจวบคีรีขันธ์	47P	605176	1352498	เหล็ก	150	60	15 พ.ค. 53	ท่อกรุ/ท่อกรองชำรุด	1.09		นาตึงรังวิทย์ ปลายทาง
574		77080104	47P	605500	1355200	DCD12099	รพช.	บ้านพุน้อย	วัดพุน้อย	4	สามร้อยยอด	สามร้อยยอด	ประจวบคีรีขันธ์	47P	605256	1352327	เหล็ก	100	14	4 มิ.ย. 53	น้ำเค็ม/น้ำกร่อย	0.12		นาตึงรังวิทย์ ปลายทาง
575		77080104	47P	605500	1355200	DCD12106	รพช.	บ้านพุน้อย	ประปาบ้านพุน้อย	4	สามร้อยยอด	สามร้อยยอด	ประจวบคีรีขันธ์	47P	604820	1052402	เหล็ก	150	63	6 มิ.ย. 53	ปริมาณน้ำน้อย	0.13		นาตึงรังวิทย์ ปลายทาง
576		77070403	47P	579700	1384200	MU471	โยธา	บ้านห้วยไทรงาม	ร.ร. บ้านห้วยไทรงาม	3	หนองพลับ	หัวหิน	ประจวบคีรีขันธ์	47P	581041	1389559	เหล็ก	150	64	18 พ.ค. 53	น้ำเค็ม/น้ำกร่อย		1.13	นายสมนึก บุญช่วย
577		77070403	47P	579700	1384200	DCD12189	รพช.	บ้านคูใหญ่เก่า	บ้านห้วยไทรงาม	3	หนองพลับ	หัวหิน	ประจวบคีรีขันธ์	47P	579722	1387525	เหล็ก	150	68	20 พ.ค. 53	ท่อกรุ/ท่อกรองชำรุด		1.2	นายสมนึก บุญช่วย
578		77070404	47P	585400	1392300		โยธา	บ้านเลขที่ 29	บ้านหนองยายอ่วม	4	หนองพลับ	หัวหิน	ประจวบคีรีขันธ์	47P	585718	1391817	เหล็ก	150	56	16 พ.ค. 53	น้ำเค็ม/น้ำกร่อย		0.99	นายสมนึก บุญช่วย
579		77070409	47P	583500	1388600	DCD12191	รพช.	บ้านเลขที่ 60	บ้านคอกช้าง	9	หนองพลับ	หัวหิน	ประจวบคีรีขันธ์	47P	578791	1385275	เหล็ก	150	59	23 พ.ค. 53	น้ำเค็ม/น้ำกร่อย		1.04	นายสมนึก บุญช่วย
580		77070409	47P	583500	1388600	จ.74	รพช.	บ้านเลขที่ 159	บ้านหนองโพ	9	หนองพลับ	หัวหิน	ประจวบคีรีขันธ์	47P	580748	1385258	เหล็ก	150	66	25 พ.ค. 53	ท่อกรุ/ท่อกรองชำรุด		1.17	นายสมนึก บุญช่วย
581		77070308	47P	588000	1392000		กทช.	บ้านเลขที่ 6	บ้านหนองเล็งดำ (บ่อ 1)	8	หินเหล็กไฟ	หัวหิน	ประจวบคีรีขันธ์	47P	612805	1498585	เหล็ก	150	58	8 พ.ค. 53	น้ำเค็ม/น้ำกร่อย		1.02	นายสมนึก บุญช่วย
582		77070308	47P	588000	1392000		โยธา	บ้านเลขที่ 184	บ้านหนองเล็งดำ (บ่อ 2)	8	หินเหล็กไฟ	หัวหิน	ประจวบคีรีขันธ์	47P	588149	1392836	เหล็ก	150	55	9 พ.ค. 53	น้ำเค็ม/น้ำกร่อย		1	นายสมนึก บุญช่วย
583		77070308	47P	588000	1392000		โยธา	บ้านเลขที่ 184	บ้านหนองเล็งดำ (บ่อ 3)	8	หินเหล็กไฟ	หัวหิน	ประจวบคีรีขันธ์	47P	586435	1392783	เหล็ก	150	57	8 พ.ค. 53	ท่อกรุ/ท่อกรองชำรุด		1.02	นายสมนึก บุญช่วย
584		77070309	47P	598200	1389000	C419	โยธา	บ้านหนองจอน	ร.ร. อนุบาลหัวหิน	9	หินเหล็กไฟ	หัวหิน	ประจวบคีรีขันธ์	47P	597538	1389275	เหล็ก	150	70	8 พ.ค. 53	น้ำเค็ม/น้ำกร่อย		1.24	นาตึงรังวิทย์ ปลายทาง
585		77070312	47P	594800	1393400	PW10449	โยธา	บ้านเลขที่ 30	สามพันนาม	12	หินเหล็กไฟ	หัวหิน	ประจวบคีรีขันธ์	47P	598885	1394690	เหล็ก	150	77	14 พ.ค. 53	ท่อกรุ/ท่อกรองชำรุด		1.37	นาตึงรังวิทย์ ปลายทาง
586		77070314	47P	600000	1390300	MU86	กทช.	บ้านเลขที่ 357	บ้านหนองสมอ	14	หินเหล็กไฟ	หัวหิน	ประจวบคีรีขันธ์	47P	598600	1390593	เหล็ก	150	70	9 พ.ค. 53	น้ำเค็ม/น้ำกร่อย		1.24	นาตึงรังวิทย์ ปลายทาง
587		75020108	47P	603000	1488200	SSM26	โยธา	ระบบประปาหมู่บ้าน	บ้านคลองไผ่ข้าง (บ่อ 1)	8	กระดังงา	บางคนที	สมุทรสงคราม	47P	603100	1438281	เหล็ก	150	109	3 ก.ค. 53	น้ำเค็ม/น้ำกร่อย		2.5	นายสมนึก บุญช่วย
588		75020108	47P	603000	1488200	DCD30304	โยธา	ระบบประปาหมู่บ้าน	บ้านคลองไผ่ข้าง (บ่อ 2)	8	กระดังงา	บางคนที	สมุทรสงคราม	47P	603121	1488335	เหล็ก	150	110	5 ก.ค. 53	น้ำเค็ม/น้ำกร่อย		2.7	นายสมนึก บุญช่วย
589		75020110	47P	603800	1488500	PW25769	อบจ.	ระบบประปาหมู่บ้าน	บ้านบางใหญ่	10	กระดังงา	บางคนที	สมุทรสงคราม	47P	603743	1488749	เหล็ก	150	112	8 ก.ค. 53	มีระบบประปาใช้แล้ว		2.7	นายสมนึก บุญช่วย
590		75020907	47P	605600	1489700		โยธา	ระบบประปาหมู่บ้าน	บ้านคลองสารภี	7	จอมปลวก	บางคนที	สมุทรสงคราม	47P	605506	1439881	เหล็ก	150	91	21 มิ.ย. 53	น้ำเค็ม/น้ำกร่อย ท่อกรุ/ท่อกรองชำรุด		2.17	นายสมนึก บุญช่วย
591		75020802	47P	602100	1487700	DCD30315	โยธา	บ้านกลางเหนือ	วัดกลางเหนือ (บ่อ 1)	2	บางกุ่ม	บางคนที	สมุทรสงคราม	47P	601957	1488141	เหล็ก	150	102	18 มิ.ย. 53	ท่อกรุ/ท่อกรองชำรุด น้ำเค็ม		2.32	นายสมนึก บุญช่วย
592		75020802	47P	602100	1487700	DCD303	โยธา	ระบบประปาหมู่บ้าน	วัดกลางเหนือ (บ่อ 2)	2	บางกุ่ม	บางคนที	สมุทรสงคราม	47P	601941	1488130	เหล็ก	150	93	19 มิ.ย. 53	น้ำเค็ม/น้ำกร่อย		2.21	นายสมนึก บุญช่วย
593		75020501	47P	601000	1492500	PW11165	โยธา	ระบบประปา	บ้านบางคนที	1	บางคนที	บางคนที	สมุทรสงคราม	47P	600588	1492774	เหล็ก	150	104	27 มิ.ย. 53	น้ำเค็ม/น้ำกร่อย		2.42	นายสมนึก บุญช่วย

รายงานผลการอุดกลบบ่อบาดาล ปี 2553

สำนักทรัพยากรน้ำบาดาล เขต 8 จังหวัดราชบุรี

ลำดับที่	รหัสแผน	รหัสหมู่บ้าน	พิกัดหมู่บ้าน			หมายเลขบ่อ	หน่วยงานที่เจาะ	สถานที่ตั้ง/จุดสังเกต	ชื่อบ้าน	หมู่ที่	ตำบล	อำเภอ	จังหวัด	พิกัดบ่อบาดาล			ข้อมูลบ่อบาดาลที่จุด			ว/ด/ป ที่เสร็จ	สาเหตุของ การอุดกลบ	วัสดุที่ใช้อุดกลบ		หัวหน้าหน่วย
			ZONE	UTM E	UTM N									ชนิดบ่อ	ขนาดบ่อ (มม.)	ความลึกบ่อ(ม)	ดินเหนียว (ม ³)	ซีเมนต์ (จก)						
594		75020503	47P	602700	1491600		โยธา	ระบบประปาหมู่บ้าน	ร.ร. บางคนทีใน	3	บางคนที	บางคนที	สมุทรสงคราม	47P	602325	1431524	เหล็ก	150	88	25 มิ.ย. 53	น้ำเค็ม/น้ำกร่อย		1.55	นายสมนึก บุญช่วย
595		75021007	47P	600500	1492000	PW1657	โยธา	ระบบประปา	บ้านบางนกแขวก (บ่อ 1)	7	บางนกแขวก	บางคนที	สมุทรสงคราม	47P	600113	1492156	เหล็ก	150	106	29 มิ.ย. 53	น้ำเค็ม/น้ำกร่อย		2.5	นายสมนึก บุญช่วย
596		75021007	47P	600500	1492000		โยธา	ศูนย์อำนวยการป้องกัน	บ้านบางนกแขวก (บ่อ 2)	7	บางนกแขวก	บางคนที	สมุทรสงคราม	47P	600120	1492013	เหล็ก	150	108	6 ก.ค. 53	น้ำเค็ม/น้ำกร่อย		2.5	นายสมนึก บุญช่วย
597		75021007	47P	600500	1492000		โยธา	ที่ทำการกำนัน	บ้านบางนกแขวก	7	บางนกแขวก	บางคนที	สมุทรสงคราม	47P	600124	1492195	เหล็ก	150	102	8 ก.ค. 53	น้ำเค็ม	1.8		นายเรืองวิทย์ เหล่าอรณะ
598		75020704	47P	603800	1486800	PW2590	โยธา		วัดแก่นจันทร์	4	บางพรหม	บางคนที	สมุทรสงคราม	47P	603151	1486936	เหล็ก	150	95	1 ก.ค. 53	น้ำเค็ม/น้ำกร่อย ท่อกรุ/ท่อกรองชำรุด	2.24		นายสมนึก บุญช่วย
599		75021302	47P	596900	1488600		โยธา	บ้านปราโมทย์	วัดปราโมทย์	2	ปราโมทย์	บางคนที	สมุทรสงคราม	47P	596594	1488946	เหล็ก	100	88	4 ก.ค. 53	น้ำเค็ม	0.7		นายเรืองวิทย์ เหล่าอรณะ
600		75021103	47P	604400	1490800		อบจ.	ระบบประปาหมู่บ้าน	บ้านยางแพง	3	ยางแพง	บางคนที	สมุทรสงคราม	47P	604131	1491259	เหล็ก	150	89	23 มิ.ย. 53	น้ำเค็ม/น้ำกร่อย		2.14	นายสมนึก บุญช่วย
601		75020409	47P	601400	1488400		อบจ.	ที่ดำเนินการป้องกัน	บ้านคลองจันทน์เรณู	9	โรงหีบ	บางคนที	สมุทรสงคราม	47P	601618	1488729	เหล็ก	150	99	9 ก.ค. 53	น้ำเค็ม/น้ำกร่อย		2.31	นายสมนึก บุญช่วย
602		75010804	47P	607750	1486517	ง.5504	โยธา	ระบบประปา	บ้านดาวไฉ่	4	คลองจิน	เมือง	สมุทรสงคราม	47P	605143	1352522	เหล็ก	150	118	12 มิ.ย. 53	น้ำเค็ม	2.08		นายเรืองวิทย์ เหล่าอรณะ
603		75010806	47P	605900	1485500		โยธา	ระบบประปา	บ้านมะนาวหวาน	6	คลองจิน	เมือง	สมุทรสงคราม	47P	553767	1274049	เหล็ก	150	106	11 มิ.ย. 53	น้ำเค็ม/น้ำกร่อย	1.87		นายเรืองวิทย์ เหล่าอรณะ
604		75010602	47P	607100	1481500		กทช.	ระบบประปาหมู่บ้าน	บ้านคุ้มลมทวน	2	ท้ายหาด	เมือง	สมุทรสงคราม	47P	606621	1481568	เหล็ก	150	109	2 ก.ค. 53	น้ำเค็ม	1.92		นายเรืองวิทย์ เหล่าอรณะ
605		75010606	47P	606300	1480600		โยธา	ระบบประปาหมู่บ้าน	บ้านบางแสม	6	ท้ายหาด	เมือง	สมุทรสงคราม	47P	606338	1481349	เหล็ก	150	108	30 มิ.ย. 53	น้ำเค็ม	1.9		นายเรืองวิทย์ เหล่าอรณะ
606		75011001	47P	613600	1491700	ง.5565	โยธา	ที่ทำการป้องกัน	บ้านคลองกก	1	นางตะเคียน	เมือง	สมุทรสงคราม	47P	612740	14963094	เหล็ก	150	108	6 ก.ค. 53	น้ำเค็ม	1.9		นายเรืองวิทย์ เหล่าอรณะ
607		75010503	47P	610400	1481800	PW3386	โยธา	ระบบประปาหมู่บ้าน	บ้านคลองกลาย (บ่อ 1)	3	บางแก้ว	เมือง	สมุทรสงคราม	47P	608769	1480164	เหล็ก	150	130	21 มิ.ย. 53	น้ำเค็ม	2.29		นายเรืองวิทย์ เหล่าอรณะ
608		75010503	47P	610400	1481800		รพช.	ระบบประปาหมู่บ้าน	บ้านคลองกลาย (บ่อ 2)	3	บางแก้ว	เมือง	สมุทรสงคราม	47P	608772	1480175	เหล็ก	150	161	23 มิ.ย. 53	ท่อกรุ/ท่อกรองชำรุด	2.84		นายเรืองวิทย์ เหล่าอรณะ
609		75010505	47P	612800	1481900	DCD30294	อบจ.	ระบบประปา	บ้านบางบ่อ (บ่อ 1)	5	บางแก้ว	เมือง	สมุทรสงคราม	47P	611972	1481456	เหล็ก	150	94	20 มิ.ย. 53	น้ำเค็มเข้าบ่อ	1.66		นายเรืองวิทย์ เหล่าอรณะ
610		75010505	47P	612800	1481900		โยธา	ระบบประปาหมู่บ้าน	บ้านบางบ่อ (บ่อ 2)	5	บางแก้ว	เมือง	สมุทรสงคราม	47P	611940	1481389	เหล็ก	100	102	26 มิ.ย. 53	น้ำเค็ม	0.8		นายเรืองวิทย์ เหล่าอรณะ
611		75010505	47P	612800	1481900		อบค.	ที่ทำการผู้ใหญ่บ้าน	บ้านบางบ่อ (บ่อ 3)	5	บางแก้ว	เมือง	สมุทรสงคราม	47P	611944	1481389	เหล็ก	100	107	27 มิ.ย. 53	น้ำเค็ม	0.83		นายเรืองวิทย์ เหล่าอรณะ
612		75010506	47P	614900	1484300	PW12348	โยธา	ระบบประปาหมู่บ้าน	บ้านโรงกึ่ง (บ่อ 1)	6	บางแก้ว	เมือง	สมุทรสงคราม	47P	613773	1486035	เหล็ก	150	121	17 มิ.ย. 53	น้ำเค็มเข้าบ่อ	2.14		นายเรืองวิทย์ เหล่าอรณะ
613		75010506	47P	614900	1484300		โยธา	ระบบประปาหมู่บ้าน	บ้านโรงกึ่ง (บ่อ 2)	6	บางแก้ว	เมือง	สมุทรสงคราม	47P	615331	1483389	เหล็ก	100	108	18 มิ.ย. 53	น้ำเค็มเข้าบ่อ	0.84		นายเรืองวิทย์ เหล่าอรณะ
614		75010508	47P	612200	1479900	PW4367	โยธา	ระบบประปาหมู่บ้าน	บ้านปากมวบ	8	บางแก้ว	เมือง	สมุทรสงคราม	47P	611964	1480147	เหล็ก	150	129	24 มิ.ย. 53	น้ำเค็ม	2.27		นายเรืองวิทย์ เหล่าอรณะ
615		75010201	47P	604900	1482100	DCD30272	โยธา	วัดบางนางจีน	บ้านบางนางจีน	1	บางขันแตก	เมือง	สมุทรสงคราม	47P	604972	1481916	เหล็ก	150	152	10 ส.ค. 53	ท่อกรุ/ท่อกรองชำรุด	3.56		นายเรืองวิทย์ เหล่าอรณะ
616		75010211	47P	602600	1479500	DCD30272	โยธา	ระบบประปาหมู่บ้าน	บ้านคลองเก่า	11	บางขันแตก	เมือง	สมุทรสงคราม	47P	602391	1479449	เหล็ก	150	168	12 ส.ค. 53	ท่อกรุ/ท่อกรองชำรุด	3.83		นายเรืองวิทย์ เหล่าอรณะ
617		75010402	47P	608400	1484500		โยธา	ระบบประปาหมู่บ้าน	บ้านปรก	2	บ้านปรก	เมือง	สมุทรสงคราม	47P	608191	1484608	เหล็ก	150	173	2 ส.ค. 53	ท่อกรุ/ท่อกรองชำรุด	3.94		นายเรืองวิทย์ เหล่าอรณะ
618		75010405	47P	606400	1484400		โยธา		วัดโรงธรรม	5	บ้านปรก	เมือง	สมุทรสงคราม	47P	605681	1434788	เหล็ก	150	170	31 ก.ค. 53	ท่อกรุ/ท่อกรองชำรุด	3.87		นายเรืองวิทย์ เหล่าอรณะ

รายงานผลการอุดกลบบ่อบาดาล ปี 2553

สำนักทรัพยากรน้ำบาดาล เขต 8 จังหวัดราชบุรี

ลำดับ ที่	รหัส แผน	รหัส หมู่บ้าน	พิกัดหมู่บ้าน			หมายเหตุ	หน่วย งานที่ เจาะ	สถาน ที่ตั้ง/จุด สังเกต	ชื่อบ้าน	หมู่ที่	ตำบล	อำเภอ	จังหวัด	พิกัดบ่อบาดาล			ข้อมูลบ่อบาดาลที่จุด			ว/ด/ป ที่เสร็จ	สาเหตุของ การอุดกลบ	วัสดุที่ใช้อุดกลบ		หัวหน้าหน่วย
			ZONE	UTM E	UTM N									ชนิด บ่อ	ขนาด บ่อ (มม.)	ความ ลึก บ่อ(ม)	ดิน เหนียว (ม ³)	ซีเมนต์ (จก)						
619		75010406	47P	605800	1483800		อบจ.	ระบบประปาหมู่บ้าน	บ้านเต็มสุข	6	บ้านปรก	เมือง	สมุทรสงคราม	47P	605701	1483581	เหล็ก	150	102	14 มิ.ย. 53	น้ำเค็ม/น้ำกร่อย		2.42	นายสมนึก บุญช่วย
620		75010407	47P	606700	1482700	PW19937	อบจ.	ระบบประปาหมู่บ้าน	บ้านแหลมอมทวน	7	บ้านปรก	เมือง	สมุทรสงคราม	47P	606346	1482074	เหล็ก	150	106	12 มิ.ย. 53	น้ำกร่อย		2.5	นายสมนึก บุญช่วย
621		75010408	47P	606400	1482100		โยธา	ระบบประปาหมู่บ้าน	บ้านก (สมทวน)	8	บ้านปรก	เมือง	สมุทรสงคราม	47P	606316	1481999	เหล็ก	150	108	10 มิ.ย. 53	น้ำเค็ม/น้ำกร่อย		2.5	นายสมนึก บุญช่วย
622		75010408	47P	606400	1482100		อบจ.	ระบบประปา	บ้านอมทวน (บ่อ 1)	8	บ้านปรก	เมือง	สมุทรสงคราม	47P	606326	1482021	เหล็ก	150	129	14 มิ.ย. 53	น้ำกร่อย	2.27		นายเรืองวิทย์ ผลอำธรร
623		75010408	47P	606400	1482100		โยธา	ระบบประปาหมู่บ้าน	บ้านอมทวน (บ่อ 2)	8	บ้านปรก	เมือง	สมุทรสงคราม	47P	606326	1482019	เหล็ก	100	128	15 มิ.ย. 53	น้ำเค็ม/น้ำกร่อย	1		นายเรืองวิทย์ ผลอำธรร
624		75010409	47P	605500	1482900		โยธา	ระบบประปาหมู่บ้าน	บ้านเต็มสุข	9	บ้านปรก	เมือง	สมุทรสงคราม	47P	606021	1483361	เหล็ก	150	95	16 มิ.ย. 53	น้ำเค็ม/น้ำกร่อย		2.24	นายสมนึก บุญช่วย
625		75010409	47P	605500	1482900		โยธา	ระบบประปาหมู่บ้าน	บ้านเต็มสุข	9	บ้านปรก	เมือง	สมุทรสงคราม	47P	605399	1482862	เหล็ก	150	154	8 ส.ค. 53	ท่อกรุ/ท่อกรองชำรุด		3.58	นายเรืองวิทย์ ผลอำธรร
626		75010411	47P	605564	1483300		โยธา	ระบบประปาหมู่บ้าน	บ้านสามตาพรสวรรค์ (บ่อ 1)	11	บ้านปรก	เมือง	สมุทรสงคราม	47P	605744	1483773	เหล็ก	150	156	4 ส.ค. 53	ท่อกรุ/ท่อกรองชำรุด		3.64	นายเรืองวิทย์ ผลอำธรร
627		75010411	47P	605564	1483300		อบต.	ระบบประปาหมู่บ้าน	บ้านสามตาพรสวรรค์ (บ่อ 2)	11	บ้านปรก	เมือง	สมุทรสงคราม	47P	605733	1483762	เหล็ก	150	151	6 ส.ค. 53	ท่อกรุ/ท่อกรองชำรุด		3.55	นายเรืองวิทย์ ผลอำธรร
628		75010304	47P	610900	1485900	PW5937	โยธา	ระบบประปาหมู่บ้าน	บ้านบางตะบูน (บ่อ 1)	4	ลาดใหญ่	เมือง	สมุทรสงคราม	47P	609778	1436019	เหล็ก	150	159	15 ก.ค. 53	ท่อกรุ/ท่อกรองชำรุด		3.68	นายเรืองวิทย์ ผลอำธรร
629		75010304	47P	610900	1485900		อบต.	ระบบประปาหมู่บ้าน	บ้านบางตะบูน (บ่อ 2)	4	ลาดใหญ่	เมือง	สมุทรสงคราม	47P	609483	1486122	เหล็ก	150	157	17 ก.ค. 53	ท่อกรุ/ท่อกรองชำรุด		3.65	นายเรืองวิทย์ ผลอำธรร
630		75010306	47P	611400	1487500	ง.5980	โยธา	ระบบประปาหมู่บ้าน	บ้านตะวันจาก	6	ลาดใหญ่	เมือง	สมุทรสงคราม	47P	618059	148336	เหล็ก	150	152	27 ก.ค. 53	ท่อกรุ/ท่อกรองชำรุด		3.56	นายเรืองวิทย์ ผลอำธรร
631		75010307	47P	612500	1489700	DCD30282	โยธา	ระบบประปาหมู่บ้าน	บ้านบางสะโล้ (บ่อ 1)	7	ลาดใหญ่	เมือง	สมุทรสงคราม	47P	611124	1438811	เหล็ก	150	157	21 ก.ค. 53	ท่อกรุ/ท่อกรองชำรุด		3.68	นายเรืองวิทย์ ผลอำธรร
632		75010307	47P	612500	1489700	TW6468	โยธา	ระบบประปาหมู่บ้าน	บ้านบางสะโล้ (บ่อ 2)	7	ลาดใหญ่	เมือง	สมุทรสงคราม	47P	611130	1488816	เหล็ก	150	133	23 ก.ค. 53	ท่อกรุ/ท่อกรองชำรุด		3.22	นายเรืองวิทย์ ผลอำธรร
633		75010307	47P	612500	1489700		อบจ.	ระบบประปาหมู่บ้าน	บ้านบางสะโล้ (บ่อ 3)	7	ลาดใหญ่	เมือง	สมุทรสงคราม	47P	611044	1488659	เหล็ก	150	132	29 ก.ค. 53	ท่อกรุ/ท่อกรองชำรุด		3.2	นายเรืองวิทย์ ผลอำธรร
634		75010309	47P	612600	1488800		โยธา	ระบบประปาหมู่บ้าน	บ้านตะวันจากใหม่	9	ลาดใหญ่	เมือง	สมุทรสงคราม	47P	612505	1437974	เหล็ก	150	167	19 ก.ค. 53	ท่อกรุ/ท่อกรองชำรุด		3.82	นายเรืองวิทย์ ผลอำธรร
635		75010310	47P	614300	1490200	PW10176	โยธา	ร.ร.บ้านเขมาเมือง	บ้านเขมาเมือง	10	ลาดใหญ่	เมือง	สมุทรสงคราม	47P	614945	1488836	เหล็ก	150	150	25 ก.ค. 53	ท่อกรุ/ท่อกรองชำรุด		3.22	นายเรืองวิทย์ ผลอำธรร
636		75030902	47P	601100	1483700		อบต.	วัดบางแคกลาง	บ้านบางแคกลาง	2	บางแค	อัมพวา	สมุทรสงคราม	47P	600976	1484156	เหล็ก	150	130	18 ส.ค. 53	น้ำเค็ม/น้ำกร่อย		3.17	นายเรืองวิทย์ ผลอำธรร
637		75030903	47P	600600	1483400		โยธา	ระบบประปาหมู่บ้าน	บ้านปากคลองจวี	3	บางแค	อัมพวา	สมุทรสงคราม	47P	599750	1483265	เหล็ก	150	140	13 ส.ค. 53	ท่อกรุ/ท่อกรองชำรุด		3.34	นายเรืองวิทย์ ผลอำธรร
638		75030904	47P	600100	1482900	ง.5977	รพช.	ระบบประปาหมู่บ้าน	บ้านคลองขลุ่ยนาท (บ่อ 1)	4	บางแค	อัมพวา	สมุทรสงคราม	47P	599110	1482617	เหล็ก	150	190	5 ส.ค. 53	ท่อกรุ/ท่อกรองชำรุด น้ำเค็ม		4.07	นายสมนึก บุญช่วย
639		75030904	47P	600100	1482900	ง.5976	อบต.	ระบบประปาหมู่บ้าน	บ้านคลองขลุ่ยนาท (บ่อ 2)	4	บางแค	อัมพวา	สมุทรสงคราม	47P	599033	1482634	เหล็ก	150	108	7 ส.ค. 53	ท่อกรุ/ท่อกรองชำรุด น้ำเค็ม		2.63	นายสมนึก บุญช่วย
640		75030904	47P	600100	1482900	DCD3039	โยธา	ระบบประปาหมู่บ้าน	บ้านคลองขลุ่ยนาท (บ่อ 3)	4	บางแค	อัมพวา	สมุทรสงคราม	47P	599105	1482630	เหล็ก	150	173	9 ส.ค. 53	ท่อกรุ/ท่อกรองชำรุด น้ำเค็ม		3.75	นายสมนึก บุญช่วย
641		75030905	47P	600050	1483801	PW25746	โยธา	ระบบประปาหมู่บ้าน	บ้านคลองอ้อม	5	บางแค	อัมพวา	สมุทรสงคราม	47P	599677	1483954	เหล็ก	150	145	17 ส.ค. 53	ท่อกรุ/ท่อกรองชำรุด		3.44	นายเรืองวิทย์ ผลอำธรร
642		75030905	47P	600050	1483801		โยธา	บ้านเลขที่ 60 หมู่ที่ 5	บ้านคลองคาคัน	5	บางแค	อัมพวา	สมุทรสงคราม	47P	602005	1484445	เหล็ก	150	128	20 ส.ค. 53	ท่อกรุ/ท่อกรองชำรุด		3.14	นายเรืองวิทย์ ผลอำธรร
643		75030906	47P	600900	1483900	PW4760	โยธา		วัดปรก	6	บางแค	อัมพวา	สมุทรสงคราม	47P	600423	1484300	เหล็ก	150	167	3 ส.ค. 53	ท่อกรุ/ท่อกรองชำรุด น้ำเค็ม		3.64	นายสมนึก บุญช่วย

รายงานผลการอุดกลบบ่อบาดาล ปี 2553

สำนักทรัพยากรน้ำบาดาล เขต 8 จังหวัดราชบุรี

ลำดับ ที่	รหัส แผน	รหัส หมู่บ้าน	พิกัดหมู่บ้าน			หมายเลข บ่อ	หน่วย งานที่ เจาะ	สถาน ที่ตั้ง/ จุด สังเกต	ชื่อบ้าน	หมู่ที่	ตำบล	อำเภอ	จังหวัด	พิกัดบ่อบาดาล			ข้อมูลบ่อบาดาลที่จุด			ว/ด/ป ที่เสร็จ	สาเหตุของ การอุดกลบ	วัสดุที่ใช้อุดกลบ		หัวหน้าหน่วย
			ZONE	UTM E	UTM N									ชนิด บ่อ	ขนาด บ่อ (มม.)	ความ ลึก บ่อ(ม)	ดิน เหนียว (ม ³)	ซีเมนต์ (จก)						
644		75030603	47P	603500	1485200	ง.5779	โยธา	ระบบประปาหมู่บ้าน	บ้านคลองนางจาก	3	บางช้าง	อัมพวา	สมุทรสงคราม	47P	605200	1435323	เหล็ก	150	109	24 ก.ค. 53	ท่อกรุ/ท่อกรองชำรุด น้ำเค็ม	2.63	นายสมนึก บุญช่วย	
645		75030607	47P	604400	1484500	PW1849	อบต.	ระบบประปาหมู่บ้าน	วัดป่าอ้ง (บ่อ 1)	7	บางช้าง	อัมพวา	สมุทรสงคราม	47P	603960	1484843	เหล็ก	150	104	20 ก.ค. 53	ท่อกรุ/ท่อกรองชำรุด	3.64	นายสมนึก บุญช่วย	
646		75030607	47P	604400	1484500		โยธา	ระบบประปาหมู่บ้าน	วัดป่าอ้ง (บ่อ 2)	7	บางช้าง	อัมพวา	สมุทรสงคราม	47P	603946	1484812	เหล็ก	150	152	22 ก.ค. 53	ท่อกรุ/ท่อกรองชำรุด น้ำน้อย	3.4	นายสมนึก บุญช่วย	
647		75031201	47P	601500	1482400		อบต.	ระบบประปาหมู่บ้าน	บ้านคลองโพธิ์ (บ่อ 1)	1	บางนางลี่	อัมพวา	สมุทรสงคราม	47P	601504	1483006	เหล็ก	150	150	19 ส.ค. 53	น้ำเค็ม	3.37	นายสมนึก บุญช่วย	
648		75031201	47P	601500	1482400		อบต.	ระบบประปาหมู่บ้าน	บ้านคลองโพธิ์ (บ่อ 2)	1	บางนางลี่	อัมพวา	สมุทรสงคราม	47P	601503	1483031	เหล็ก	150	162	21 ส.ค. 53	น้ำเค็ม	3.54	นายสมนึก บุญช่วย	
649		75031203	47P	599800	1482400		อบต.	ระบบประปาหมู่บ้าน	บ้านบางนางลี่	3	บางนางลี่	อัมพวา	สมุทรสงคราม	47P	600746	1483680	เหล็ก	150	132	15 ส.ค. 53	ท่อกรุ/ท่อกรองชำรุด	3.2	นายธีรวัฒน์ ท้าววรณะ	
650		75031204	47P	599200	1481900		โยธา	ระบบประปาหมู่บ้าน	บ้านชอด้วน (บ่อ 1)	4	บางนางลี่	อัมพวา	สมุทรสงคราม	47P	598742	1491154	เหล็ก	150	116	14 ส.ค. 53	น้ำเค็ม/น้ำกร่อย	2.78	นายสมนึก บุญช่วย	
651		75031204	47P	599200	1481900		อบต.	ระบบประปาหมู่บ้าน	บ้านชอด้วน (บ่อ 2)	4	บางนางลี่	อัมพวา	สมุทรสงคราม	47P	598537	1481180	เหล็ก	150	139	16 ส.ค. 53	น้ำเค็ม/น้ำกร่อย	3.2	นายสมนึก บุญช่วย	
652		75031204	47P	599200	1481900	PW3018	โยธา	ระบบประปาหมู่บ้าน	บ้านบางนางลี่	4	บางนางลี่	อัมพวา	สมุทรสงคราม	47P	599734	1483055	เหล็ก	150	139	17 ส.ค. 53	ท่อกรุ/ท่อกรองชำรุด น้ำเค็ม	3.2	นายสมนึก บุญช่วย	
653		75031205	47P	600467	1481298		โยธา	ระบบประปาหมู่บ้าน	บ้านปลายโพงพาง (บ่อ 1)	5	บางนางลี่	อัมพวา	สมุทรสงคราม	47P	599705	1481917	เหล็ก	150	170	11 ส.ค. 53	ท่อกรุ/ท่อกรองชำรุด น้ำเค็ม	3.71	นายสมนึก บุญช่วย	
654		75031205	47P	600467	1481298		อบต.	ระบบประปาหมู่บ้าน	บ้านปลายโพงพาง (บ่อ 2)	5	บางนางลี่	อัมพวา	สมุทรสงคราม	47P	599900	1481592	เหล็ก	150	187	12 ส.ค. 53	ท่อกรุ/ท่อกรองชำรุด	4	นายสมนึก บุญช่วย	
655		75030807	47P	600400	1479900	PCD30332	โยธา	สถานีผลิตปลาโคกโพธิ์	บ้านปลายโพงพาง (โคกโพธิ์)	7	ปลายโพงพาง	อัมพวา	สมุทรสงคราม	47P	599990	1480193	เหล็ก	150	160	1 ส.ค. 53	ท่อกรุ/ท่อกรองชำรุด น้ำเค็ม	3.54	นายสมนึก บุญช่วย	
656		75031003	47P	594500	1476900	DGD30345	โยธา	ระบบประปาหมู่บ้าน	บ้านรี้ว	3	แพรงหนามแดง	อัมพวา	สมุทรสงคราม	47P	694620	1477110	เหล็ก	100	101	29 มิ.ย. 53	มีระบบประปาใช้แล้ว	0.8	นายธีรวัฒน์ ท้าววรณะ	
657		75030205	47P	603300	1482600	PW1662	โยธา		บ้านปากคลองขามขุม	5	สวนหลวง	อัมพวา	สมุทรสงคราม	47P	602953	1483031	เหล็ก	150	120	30 ก.ค. 53	ท่อกรุ/ท่อกรองชำรุด น้ำเค็ม	2.84	นายสมนึก บุญช่วย	
658		75030207	47P	603900	1482100	SMS14	อบจ.	ระบบประปาหมู่บ้าน	บ้านคลองโพธิ์บาง (บ่อ 1)	7	สวนหลวง	อัมพวา	สมุทรสงคราม	47P	604381	1482562	เหล็ก	150	140	26 ก.ค. 53	น้ำเค็ม/น้ำกร่อย	3.19	นายสมนึก บุญช่วย	
659		75030207	47P	603900	1482100	ง.5781	อบจ.	ระบบประปาหมู่บ้าน	บ้านคลองโพธิ์บาง (บ่อ 2)	7	สวนหลวง	อัมพวา	สมุทรสงคราม	47P	603498	1482561	เหล็ก	150	175	28 ก.ค. 53	น้ำเค็ม/น้ำกร่อย	3.43	นายสมนึก บุญช่วย	
660		74020602	47P	638600	1508600				บ้านหนองไถ่	ว.ร. รัชชชนาลัย (บ่อ 1)	2	คลองมะเดื่อ	กระทุ่มแบน	สมุทรสาคร	47P	638208	1509440	เหล็ก	150	147	13 ส.ค. 53	น้ำเค็ม/น้ำกร่อย	3.67	นายวีระ วรมงคล
661		74020602	47P	638600	1508600				บ้านหนองไถ่	ว.ร. รัชชชนาลัย (บ่อ 2)	2	คลองมะเดื่อ	กระทุ่มแบน	สมุทรสาคร	47P	638221	1509440	เหล็ก	150	150	15 ส.ค. 53	น้ำเค็ม/น้ำกร่อย	3.78	นายวีระ วรมงคล
662		74020606	47P	639100	1505800		โยธา	นางเดือน อุตสาหกรรม	บ้านคลองมะเดื่อ	6	คลองมะเดื่อ	กระทุ่มแบน	สมุทรสาคร	47P	639181	1506584	เหล็ก	150	110	24 ส.ค. 53	น้ำเค็ม/น้ำกร่อย ท่อกรุ/ท่อกรองชำรุด	2.69	นายวีระ วรมงคล	
663		74020801	47P	636000	1508600		รพช.		บ้านดอนไถ่ (บ่อ 1)	1	ดอนไถ่	กระทุ่มแบน	สมุทรสาคร	47P	635682	1508460	เหล็ก	150	102	20 ก.ค. 53	น้ำเค็ม/น้ำกร่อย	1.88	นายบุญส่ง ธีระเดชา	
664		74020801	47P	636000	1508600		โยธา		บ้านดอนไถ่ (บ่อ 2)	1	ดอนไถ่	กระทุ่มแบน	สมุทรสาคร	47P	635246	1508503	เหล็ก	150	102	19 ก.ค. 53	น้ำเค็ม/น้ำกร่อย	1.8	นายบุญส่ง ธีระเดชา	
665		74020802	47P	637100	1508500		รพช.	บ้านดอนไถ่	ศรีเกษมชลาลัย (บ่อ 1)	2	ดอนไถ่	กระทุ่มแบน	สมุทรสาคร	47P	636772	1509107	เหล็ก	150	120	22 ก.ค. 53	น้ำเค็ม/น้ำกร่อย	2.11	นายบุญส่ง ธีระเดชา	
666		74020802	47P	637100	1508500		โยธา		ศรีเกษมชลาลัย (บ่อ 2)	2	ดอนไถ่	กระทุ่มแบน	สมุทรสาคร	47P	636764	1509125	เหล็ก	150	123	23 ก.ค. 53	น้ำเค็ม/น้ำกร่อย	2.17	นายบุญส่ง ธีระเดชา	
667		74020803	47P	637500	1508800		โยธา		บ้านดาสด (บ่อ 1)	3	ดอนไถ่	กระทุ่มแบน	สมุทรสาคร	47P	687469	1508850	เหล็ก	150	105	16 ก.ค. 53	น้ำเค็ม/น้ำกร่อย ท่อกรุ/ท่อกรองชำรุด	1.85	นายบุญส่ง ธีระเดชา	
668		74020803	47P	637500	1508800		รพช.		บ้านดาสด (บ่อ 2)	3	ดอนไถ่	กระทุ่มแบน	สมุทรสาคร	47P	637641	1508879	เหล็ก	150	106	17 ก.ค. 53	น้ำเค็ม/น้ำกร่อย	1.87	นายบุญส่ง ธีระเดชา	

รายงานผลการอุทกกลบบ่อบาดาล ปี 2553

สำนักทรัพยากรน้ำบาดาล เขต 8 จังหวัดราชบุรี

ลำดับ ที่	รหัส แผน	รหัส หมู่บ้าน	พิกัดหมู่บ้าน			หมายเลข บ่อ	หน่วย งานที่ เจาะ	สถาน ที่ตั้ง/จุด สังเกต	ชื่อบ้าน	หมู่ที่	ตำบล	อำเภอ	จังหวัด	พิกัดบ่อบาดาล			ข้อมูลบ่อบาดาลที่จุด			ว/ด/ป ที่เสร็จ	สาเหตุของ การอุทกกลบ	วัสดุที่ใช้อุทกกลบ		หัวหน้าหน่วย
			ZONE	UTM E	UTM N									ชนิด บ่อ	ขนาด บ่อ (มม.)	ความ ลึก บ่อ(ม)	ดิน เหนียว (ม ³)	ซีเมนต์ (จุง)						
669		74020806	47P	637900	1505100			ที่สาธารณะ	บ้านสันตะขอม (บ่อ 1)	6	ดอนไก่ดี	กระทุ่มแบน	สมุทรสาคร	47P	637539	1505305	เหล็ก	150	142	22 ส.ค. 53	น้ำเค็ม/น้ำกร่อย		3.57	นายวีระ วรรณกลาง
670		74020806	47P	637900	1505100			ที่สาธารณะ	บ้านสันตะขอม (บ่อ 2)	6	ดอนไก่ดี	กระทุ่มแบน	สมุทรสาคร	47P	637547	1505303	เหล็ก	150	156	21 ส.ค. 53	น้ำเค็ม/น้ำกร่อย		3.92	นายวีระ วรรณกลาง
671		74020307	47P	637500	1511200		รพช.	ตลาดท้องคุ้ง	บ้านมาตุง	7	ท่าไม้	กระทุ่มแบน	สมุทรสาคร	47P	637226	1510802	เหล็ก	150	117	25 ก.ค. 53	น้ำเค็ม/น้ำกร่อย	2.06		นายบุญส่ง ธีรเดชา
672		74020310	47P	636100	1512000				บ้านอ่าวกระบือ	10	ท่าไม้	กระทุ่มแบน	สมุทรสาคร	47P	634628	1511818	เหล็ก	150	120	26 ก.ค. 53	น้ำเค็ม/น้ำกร่อย	2.11		นายบุญส่ง ธีรเดชา
673		74021002	47P	635600	1506600			นาชอง นากสนขาม	บ้านท่าเสา (คลองใหญ่)	2	ท่าเสา	กระทุ่มแบน	สมุทรสาคร	47P	634968	1506007	เหล็ก	150	142	26 ส.ค. 53	น้ำเค็ม/น้ำกร่อย		3.57	นายวีระ วรรณกลาง
674		74021003	47P	636300	1504900			โยธา	บ้านคลองเวฬุฉิม	3	ท่าเสา	กระทุ่มแบน	สมุทรสาคร	47P	636438	1505330	เหล็ก	150	120	21 ก.ค. 53	น้ำเค็ม/น้ำกร่อย ท่อกรุ/ท่อกรองชำรุด	2.11		นายบุญส่ง ธีรเดชา
675		74021005	47P	633900	1507700			นาขมิ้น วัชร์เกษ	บ้านท่าเสา	5	ท่าเสา	กระทุ่มแบน	สมุทรสาคร	47P	634174	1507790	เหล็ก	150	140	28 ส.ค. 53	น้ำเค็ม/น้ำกร่อย		3.5	นายวีระ วรรณกลาง
676		74020701	47P	630700	1510800	ง.5770			บ้านปากคลองไทรขุม (บ่อ 2)	1	หนองนกไข่	กระทุ่มแบน	สมุทรสาคร	47P	630346	1510954	เหล็ก	150	105	29 ก.ค. 53	น้ำเค็ม/น้ำกร่อย ท่อกรุ/ท่อกรองชำรุด	1.85		นายบุญส่ง ธีรเดชา
677		74020701	47P	630700	1510800	ง.5769			บ้านปากคลองไทรขุม (บ่อ 1)	1	หนองนกไข่	กระทุ่มแบน	สมุทรสาคร	47P	630144	1510974	เหล็ก	150	121	28 ก.ค. 53	น้ำเค็ม/น้ำกร่อย	2.13		นายบุญส่ง ธีรเดชา
678		74020704	47P	628900	1511200	PW17488		ร.ร. วัดคลองนกไผ่	วัดหนองนกไข่	4	หนองนกไข่	กระทุ่มแบน	สมุทรสาคร	47P	628606	1511439	เหล็ก	150	120	4 ส.ค. 53	น้ำเค็ม/น้ำกร่อย	2.11		นายบุญส่ง ธีรเดชา
679		74020706	47P	628400	1510700	PW5840	โยธา		บ้านคลองนางนม	6	หนองนกไข่	กระทุ่มแบน	สมุทรสาคร	47P	627597	1511321	เหล็ก	150	140	5 ส.ค. 53	น้ำเค็ม/น้ำกร่อย	2.47		นายบุญส่ง ธีรเดชา
680		74020707	47P	628400	1512300	SN12	รพช.		บ้านคลองมะนิม (บ่อ 2)	7	หนองนกไข่	กระทุ่มแบน	สมุทรสาคร	47P	629424	1511511	เหล็ก	150	115	31 ก.ค. 53	น้ำเค็ม/น้ำกร่อย	2.03		นายบุญส่ง ธีรเดชา
681		74020707	47P	628400	1512300	PW7254			บ้านคลองมะนิม (บ่อ 3)	7	หนองนกไข่	กระทุ่มแบน	สมุทรสาคร	47P	629423	1511479	เหล็ก	150	107	2 ส.ค. 53	น้ำเค็ม/น้ำกร่อย ท่อกรุ/ท่อกรองชำรุด	1.88		นายบุญส่ง ธีรเดชา
682		74020707	47P	628400	1512300	ง.5771	รพช.		บ้านคลองมะนิม (บ่อ 1)	7	หนองนกไข่	กระทุ่มแบน	สมุทรสาคร	47P	629429	1511513	เหล็ก	150	102	30 ส.ค. 53	น้ำเค็ม/น้ำกร่อย	1.8		นายบุญส่ง ธีรเดชา
683		74031205	47P				รพช.		บ้านปลายา	5	เกษตรพัฒนา	บ้านแพ้ว	สมุทรสาคร	47P	623617	1512529	เหล็ก	150	127	9 ส.ค. 53	น้ำเค็ม/น้ำกร่อย	2.24		นายบุญส่ง ธีรเดชา
684		74030904	47P	628417	1509313	PW17797			บ้านคลองมะพลับ	4	คลองตัน	บ้านแพ้ว	สมุทรสาคร	47P	629105	1508300	เหล็ก	150	104	7 ส.ค. 53	น้ำเค็ม/น้ำกร่อย	1.83		นายบุญส่ง ธีรเดชา
685		74030802	47P	624700	1506900	PW23192	โยธา	ระบบประปาหมู่บ้าน	บ้านเจ็ดริ้ว	2	เจ็ดริ้ว	บ้านแพ้ว	สมุทรสาคร	47P	623362	1508355	เหล็ก	150	177	15 ก.ค. 53	น้ำเค็ม/น้ำกร่อย ท่อกรุ/ท่อกรองชำรุด		3.82	นายสมนึก บุญช่วย
686		74030803	47P	625500	1507600		โยธา	ร.ร. วัดเจ็ดริ้ว	บ้านเจ็ดริ้ว	3	เจ็ดริ้ว	บ้านแพ้ว	สมุทรสาคร	47P	622560	1508606	เหล็ก	150	120	11 ส.ค. 53	น้ำเค็ม/น้ำกร่อย ท่อกรุ/ท่อกรองชำรุด	2.11		นายบุญส่ง ธีรเดชา
687		74030804	47P	621400	1509100	ง.5594		วัดอุทัยาราม	บ้านค้งคลองพาดกนก	4	เจ็ดริ้ว	บ้านแพ้ว	สมุทรสาคร	47P	621763	1510520	เหล็ก	150	105	13 ส.ค. 53	น้ำเค็ม/น้ำกร่อย	1.85		นายบุญส่ง ธีรเดชา
688			47P			PW5054			บ้านคลองหลวง	7	ชัยมงคล	บ้านแพ้ว	สมุทรสาคร	47P	628023	1495761	เหล็ก	150	142	4 ส.ค. 53	ท่อกรุ/ท่อกรองชำรุด มิประปาใช้แล้ว	3.5		นายอาทิตย์ ทัษณ
689		74030101	47P	619061	1502407		โยธา		บ้านคลองแห้ว	1	บ้านแพ้ว	บ้านแพ้ว	สมุทรสาคร	47P	618951	1502741	เหล็ก	150	112	17 ส.ค. 53	น้ำเค็ม/น้ำกร่อย ท่อกรุ/ท่อกรองชำรุด	1.97		นายบุญส่ง ธีรเดชา
690		74030106	47P	619471	1502539	PW7086	โยธา	ระบบประปาหมู่บ้าน	บ้านคลองใหญ่ (บ่อ 1)	6	บ้านแพ้ว	บ้านแพ้ว	สมุทรสาคร	47P	621018	1503846	เหล็ก	150	169	18 ก.ค. 53	น้ำเค็ม/น้ำกร่อย	3.71		นายสมนึก บุญช่วย
691		74030106	47P	619471	1502539	PW6056	โยธา	ระบบประปาหมู่บ้าน	บ้านคลองใหญ่ (บ่อ 2)	6	บ้านแพ้ว	บ้านแพ้ว	สมุทรสาคร	47P	621015	1503838	เหล็ก	150	173	17 ก.ค. 53	น้ำเค็ม/น้ำกร่อย	3.78		นายสมนึก บุญช่วย
692		74030109	47P	619200	1508200		โยธา		บ้านศรีพิพัฒน์ (บ่อ 1)	9	บ้านแพ้ว	บ้านแพ้ว	สมุทรสาคร	47P	618004	1508834	เหล็ก	150	116	19 ส.ค. 53	น้ำเค็ม/น้ำกร่อย ท่อกรุ/ท่อกรองชำรุด	2.04		นายบุญส่ง ธีรเดชา
693		74030109	47P	619200	1508200				บ้านศรีพิพัฒน์ (บ่อ 2)	9	บ้านแพ้ว	บ้านแพ้ว	สมุทรสาคร	47P	618435	1509177	เหล็ก	150	120	20 ส.ค. 53	น้ำเค็ม/น้ำกร่อย	2.22		นายบุญส่ง ธีรเดชา

รายงานผลการอุดกลบบ่อบาดาล ปี 2553

สำนักทรัพยากรน้ำบาดาล เขต 8 จังหวัดราชบุรี

ลำดับ ที่	รหัส แผน	รหัส หมู่บ้าน	พิกัดหมู่บ้าน			หมายเหตุ	หน่วย งานที่ เจาะ	สถาน ที่ตั้ง/ จุด สังเกต	ชื่อบ้าน	หมู่ที่	ตำบล	อำเภอ	จังหวัด	พิกัดบ่อบาดาล			ข้อมูลบ่อบาดาลที่จุด			ว/ด/ป ที่เสร็จ	สาเหตุของ การอุดกลบ	วัสดุที่ใช้อุดกลบ		หัวหน้าหน่วย	
			ZONE	UTM E	UTM N									ชนิด บ่อ	ขนาด บ่อ (มม.)	ความ ลึก บ่อ(ม)	ดิน เหนียว (ม ³)	ซีเมนต์ (จุก)							
694		74030109	47P	619200	1508200		รพช.		บ้านศรีพิพัฒน์ (บ่อ 3)	9	บ้านแพ้ว	บ้านแพ้ว	สมุทรสาคร	47P	618809	1508625	เหล็ก	150	115	22 ต.ค. 53	น้ำเค็ม/น้ำกร่อย ท่อกรุ/ท่อกรองชำรุด	2.03		นายบุญส่ง เพ็ชรเดชา	
695		74030110	47P	622500	1503700	ง.5558			บ้านใหม่คลองลำบัว	10	บ้านแพ้ว	บ้านแพ้ว	สมุทรสาคร	47P	621441	1503826	เหล็ก	150	104	15 ต.ค. 53	น้ำเค็ม/น้ำกร่อย	1.83		นายบุญส่ง เพ็ชรเดชา	
696		74030306	47P	621500	1495400			นชชชบวศ ๒๕๕๑๓๓๓	บ้านคลองกอก	6	ยกกระบัตร	บ้านแพ้ว	สมุทรสาคร	47P	622809	1496670	เหล็ก	100	112	3 ต.ค. 53	น้ำเค็ม/น้ำกร่อย ท่อกรุ/ท่อกรองชำรุด		1.12	นายวิระ วรรณกลาง	
697		74030311	47P			PW2520			บ้านหินบึก	11	ยกกระบัตร	บ้านแพ้ว	สมุทรสาคร	47P	615457	1498763	เหล็ก	150	116	26 ต.ค. 53	มีหิน/น้ำกร่อย ท่อกรุ/ท่อกรองชำรุด อุปกรณ์ชำรุด		2.05	นายจัน ศักองแก้ว	
698		74030402	47P	616200	1493100		โยธา	นางพิทรินทร์ สีเส็ด	บ้านมะขามแถว	2	โรงเข้	บ้านแพ้ว	สมุทรสาคร	47P	614025	1491177	เหล็ก	150	160	29 ก.ค. 53	น้ำเค็ม/น้ำกร่อย ท่อกรุ/ท่อกรองชำรุด		4.02	นายวิระ วรรณกลาง	
699		74030402	47P	616200	1493100				ที่สาธารณะ	บ้านทับหมันพัฒนา	2	โรงเข้	บ้านแพ้ว	สมุทรสาคร	47P	613459	1491945	เหล็ก	150	179	27 ก.ค. 53	น้ำเค็ม/น้ำกร่อย		4.55	นายวิระ วรรณกลาง
700		74030406	47P	618200	1493200	DCD17789			ที่สาธารณะ	บ้านจิวัด	6	โรงเข้	บ้านแพ้ว	สมุทรสาคร	47P	620342	1493749	เหล็ก	150	178	1 ต.ค. 53	น้ำเค็ม/น้ำกร่อย ท่อกรุ/ท่อกรองชำรุด		4.51	นายวิระ วรรณกลาง
701		74030406	47P	618200	1493200				บ้านจิวัด	วัดธรรมโชติ	6	โรงเข้	บ้านแพ้ว	สมุทรสาคร	47P	620248	1493063	เหล็ก	150	170	30 ก.ค. 53	น้ำเค็ม/น้ำกร่อย		4.3	นายวิระ วรรณกลาง
702		74030408	47P	614200	1495200				ที่สาธารณะ	บ้านคอนมา	8	โรงเข้	บ้านแพ้ว	สมุทรสาคร	47P	613889	1493206	เหล็ก	150	165	26 ก.ค. 53	น้ำเค็ม/น้ำกร่อย		4.16	นายวิระ วรรณกลาง
703		74030606	47P	617400	1503200			นชชชบวศ ๕๑๕๑๓๓๓	บ้านรางสาธง (บ่อ 1)	6	หนองบัว	บ้านแพ้ว	สมุทรสาคร	47P	618265	1501904	เหล็ก	150	150	9 ต.ค. 53	ท่อกรุ/ท่อกรองชำรุด		3.78	นายวิระ วรรณกลาง	
704		74030606	47P	617400	1503200				ตลาดเก่า	บ้านรางสาธง (บ่อ 2)	6	หนองบัว	บ้านแพ้ว	สมุทรสาคร	47P	617487	1501511	เหล็ก	150	178	7 ต.ค. 53	น้ำเค็ม/น้ำกร่อย ท่อกรุ/ท่อกรองชำรุด		4.51	นายวิระ วรรณกลาง
705		74030607	47P	617019	1502159	ง.5739			ที่สาธารณะ	บ้านสารภี	7	หนองบัว	บ้านแพ้ว	สมุทรสาคร	47P	618526	1502682	เหล็ก	150	160	11 ต.ค. 53	ท่อกรุ/ท่อกรองชำรุด		4.02	นายวิระ วรรณกลาง
706		74030609	47P						บ้านหนองบัว	ร.ร. วัดหนองบัว	9	หนองบัว	บ้านแพ้ว	สมุทรสาคร	47P	618241	1504909	เหล็ก	150	162	5 ต.ค. 53	น้ำเค็ม/น้ำกร่อย		4.09	นายวิระ วรรณกลาง
707		74030502	47P			ง.5743			ชุมชนทองเจริญ (บ่อ 1)	2	หนองสองห้อง	บ้านแพ้ว	สมุทรสาคร	47P	614306	1500754	เหล็ก	150	140	15 ก.ค. 53	มีประปาใช้แล้ว		3.5	นายอาทธรณ์ ทับสัน	
708		74030502	47P						ชุมชนทองเจริญ (บ่อ 2)	2	หนองสองห้อง	บ้านแพ้ว	สมุทรสาคร	47P	614297	1500760	เหล็ก	150	154	17 ก.ค. 53	น้ำเค็ม/น้ำกร่อย		4.2	นายอาทธรณ์ ทับสัน	
709		74030507	47P	614200	1504300	ง.5737			บ้านสองห้อง	7	หนองสองห้อง	บ้านแพ้ว	สมุทรสาคร	47P	628131	1502331	เหล็ก	150	159	27 ก.ค. 53	มีประปาใช้แล้ว		4.2	นายอาทธรณ์ ทับสัน	
710		74030516	47P						บ้านคลองสามัคคี	16	หนองสองห้อง	บ้านแพ้ว	สมุทรสาคร	47P	613102	1502212	เหล็ก	150	149	19 ก.ค. 53	คุณภาพน้ำมีการปนเปื้อน		3.5	นายอาทธรณ์ ทับสัน	
711		74030707	47P			PW8579			บ้านรางช้างศรี	7	หลักสอง	บ้านแพ้ว	สมุทรสาคร	47P	622716	1506190	เหล็ก	150	158	21 ก.ค. 53	ท่อกรุ/ท่อกรองชำรุด		3.5	นายอาทธรณ์ ทับสัน	
712		74030202	47P	619422	1501744	PW16214			ร.ร. วิทยาลัยเกษตรวิทยา	2	หลักสาม	บ้านแพ้ว	สมุทรสาคร	47P	622216	1503883	เหล็ก	150	152	8 ต.ค. 53	ท่อกรุ/ท่อกรองชำรุด		4.13	นายอาทธรณ์ ทับสัน	
713		74030204	47P	624200	1501100	DCD17780			บ้านคลองจางวาง	4	หลักสาม	บ้านแพ้ว	สมุทรสาคร	47P	624471	1500001	เหล็ก	150	140	2 ต.ค. 53	ท่อกรุ/ท่อกรองชำรุด		3.5	นายอาทธรณ์ ทับสัน	
714		74030204	47P	624200	1501100				ร.ร. วัดชัยมงคล	4	หลักสาม	บ้านแพ้ว	สมุทรสาคร	47P	624820	1499801	เหล็ก	150	157	31 ก.ค. 53	ท่อกรุ/ท่อกรองชำรุด		4.13	นายอาทธรณ์ ทับสัน	
715		74030209	47P						บ้านคลองแค	9	หลักสาม	บ้านแพ้ว	สมุทรสาคร	47P	625358	1501934	เหล็ก	150	144	29 ก.ค. 53	ท่อกรุ/ท่อกรองชำรุด		4.06	นายอาทธรณ์ ทับสัน	
716		74030212	47P			PW1136			ศาลพ่อขุน	12	หลักสาม	บ้านแพ้ว	สมุทรสาคร	47P	620983	1501854	เหล็ก	150	130	6 ต.ค. 53	ท่อกรุ/ท่อกรองชำรุด มีประปาใช้แล้ว		3.5	นายอาทธรณ์ ทับสัน	
717		74031006	47P						บ้านเจริญสุข	6	อำแพง	บ้านแพ้ว	สมุทรสาคร	47P	628134	1502331	เหล็ก	100	158	25 ก.ค. 53	มีประปาใช้แล้ว		1.9	นายอาทธรณ์ ทับสัน	
718		74031006	47P						ร.ร. บ้านเจริญสุข	6	อำแพง	บ้านแพ้ว	สมุทรสาคร	47P	627485	1562143	เหล็ก	150	144	23 ก.ค. 53	มีประปาใช้แล้ว		3.5	นายอาทธรณ์ ทับสัน	

รายงานผลการอุดกลบบ่อบาดาล ปี 2553

สำนักทรัพยากรน้ำบาดาล เขต 8 จังหวัดราชบุรี

ลำดับ ที่	รหัส แผน	รหัส หมู่บ้าน	พิกัดหมู่บ้าน			หมายเลข บ่อ	หน่วย งานที่ เจาะ	สถานที่ ตั้ง/จุด สังเกต	ชื่อบ้าน	หมู่ที่	ตำบล	อำเภอ	จังหวัด	พิกัดบ่อบาดาล			ข้อมูลบ่อบาดาลที่อุด			ว/ด/ป ที่เสร็จ	สาเหตุของ การอุดกลบ	วัสดุที่ใช้อุดกลบ		หัวหน้าหน่วย
			ZONE	UTM E	UTM N									ชนิด บ่อ	ขนาด บ่อ (มม.)	ความ ลึก บ่อ(ม)	ดิน เหนียว (ม ³)	ซีเมนต์ (ถุง)						
719		74011402	47P	643766	1499524			วัดโลกขาม	2	โลกขาม	เมือง	สมุทรสาคร	47P	645230	1500478	เหล็ก	100	120	21 ส.ค. 53	ท่อกรุ/ท่อกรองชำรุด มีปะปาใช้แล้ว	1.6		นายอาทธรณ์ ทับสน	
720		74011403	47P	644266	1499924	DW51		บ้านสหกรณ์	3	โลกขาม	เมือง	สมุทรสาคร	47P	643775	1494690	เหล็ก	150	160	12 ส.ค. 53	ท่อกรุ/ท่อกรองชำรุด มีปะปาใช้แล้ว	4.53		นายอาทธรณ์ ทับสน	
721		74011406	47P	646366	1499424			บ้านขวาง	6	โลกขาม	เมือง	สมุทรสาคร	47P	644168	1500215	เหล็ก	150	129	20 ส.ค. 53	ท่อกรุ/ท่อกรองชำรุด	3.5		นายอาทธรณ์ ทับสน	
722		74011409	47P	646300	1494100			ร.ร. สหกรณ์นิคมเกลือ	9	โลกขาม	เมือง	สมุทรสาคร	47P	643449	1494688	เหล็ก	150	150	18 ส.ค. 53	ท่อกรุ/ท่อกรองชำรุด มีปะปาใช้แล้ว	4.02		นายอาทธรณ์ ทับสน	
723		74011410	47P	646659	1494100			วัดสหกรณ์ (บ่อ 1)	10	โลกขาม	เมือง	สมุทรสาคร	47P	643587	1494590	เหล็ก	150	148	14 ส.ค. 53	ท่อกรุ/ท่อกรองชำรุด มีปะปาใช้แล้ว	3.92		นายอาทธรณ์ ทับสน	
724		74011410	47P	646659	1494100	DN10		วัดสหกรณ์ (บ่อ 1)	10	โลกขาม	เมือง	สมุทรสาคร	47P	643569	1494619	เหล็ก	150	165	16 ส.ค. 53	ท่อกรุ/ท่อกรองชำรุด มีปะปาใช้แล้ว	4.53		นายอาทธรณ์ ทับสน	
725		74010705	47P	621813	1485923	PW4392		บ้านราชทะเลโรงทุ่ง	5	นาโคก	เมือง	สมุทรสาคร	47P	616743	1484674	เหล็ก	150	135	25 ส.ค. 53	น้ำเค็ม/น้ำกร่อย ท่อกรุ/ท่อกรองชำรุด	2.39		นายจัน คำทองแก้ว	
726		74010902	47P	638485	1501512			บ้านนาดี (บ่อ 1)	2	นาดี	เมือง	สมุทรสาคร	47P	639253	1503383	เหล็ก	150	280	16 ก.ค. 53	ท่อกรุ/ท่อกรองชำรุด	4.94		นายปัญญา भावหา	
727		74010902	47P	638485	1501512			บ้านนาดี (บ่อ 2)	2	นาดี	เมือง	สมุทรสาคร	47P	639780	1503376	เหล็ก	150	140	17 ก.ค. 53	ท่อกรุ/ท่อกรองชำรุด	4.23		นายปัญญา भावหา	
728		74010902	47P	638485	1501512			บ้านนาดี (บ่อ 3)	2	นาดี	เมือง	สมุทรสาคร	47P	639747	1503388	เหล็ก	150	196	19 ก.ค. 53	ท่อกรุ/ท่อกรองชำรุด	3.46		นายปัญญา भावหา	
729		74010902	47P	638485	1501512		นายประทุน เขียวรม	บ้านนาดี	2	นาดี	เมือง	สมุทรสาคร	47P	639570	1503836	เหล็ก	150	160	19 ส.ค. 53	น้ำเค็ม/น้ำกร่อย	4.02		นายวีระ วรรณกลาง	
730		74010907	47P	639043	1505044	PW204948	นายทองหล่อ เขียวรม	บ้านหนองทะเล	7	นาดี	เมือง	สมุทรสาคร	47P	640785	1505307	เหล็ก	150	119	17 ส.ค. 53	ท่อกรุ/ท่อกรองชำรุด	2.94		นายวีระ วรรณกลาง	
731		74010909	47P	642478	1501602		นางอ้อ พงษ์ประเสริฐ	บ้านราษฎร์สามัคคี	9	นาดี	เมือง	สมุทรสาคร	47P	641393	1503732	เหล็ก	150	101	22 ก.ค. 53	น้ำเค็ม/น้ำกร่อย	2.45		นายวีระ วรรณกลาง	
732		74011702	47P	633532	1489378			วัดศรีสุขธาราม (วัดเก่าร้าง)	2	บางหญ้าแพรก	เมือง	สมุทรสาคร	47P	638157	1494800	เหล็ก	150	156	10 ส.ค. 53	ท่อกรุ/ท่อกรองชำรุด	4.27		นายอาทธรณ์ ทับสน	
733			47P					ที่สาธารณะ	บ้านคลองเป็ดโคกปล้อง	12	บางแก้ว	บางพลี	สมุทรปราการ	47P	679536	1509833	เหล็ก	150	150	24 ก.ค. 53	น้ำเค็ม/น้ำกร่อย	3.78		นายวีระ วรรณกลาง

รายงานผลการอุทกชลบ่อบาดาล ปี 2553

สำนักทรัพยากรน้ำบาดาล เขต 9 จังหวัดระยอง

ลำดับที่	รหัสแผน	รหัสหมู่บ้าน	พิกัดหมู่บ้าน			หมายเลขบ่อ	หน่วยงานที่เจาะ	สถานที่ตั้ง/จุดสังเกต	ชื่อบ้าน	หมู่ที่	ตำบล	อำเภอ	จังหวัด	พิกัดบ่อบาดาล			ข้อมูลบ่อบาดาลที่จุด			ว/ด/ป ที่เสร็จ	สาเหตุของ การอุทก ชลบ	วัสดุที่ใช้อุทกชล		หัวหน้า หน่วย
			ZONE	UTM E	UTM N									ชนิดบ่อ	ขนาดบ่อ (มม.)	ความลึกบ่อ (ม)	ดินเหนียว (ม ³)	ซีเมนต์ (ถุง)						
1	RY0907710	22080117	47P	811673	1437975	X1114	กทธ.	เจริญสุข	เจริญสุข	17	แก่งหางแมว	แก่งหางแมว	จันทบุรี	47P	811673	1437975	เหล็ก	5	46	3-7-53	สนิม มีกลิ่นเหม็น	2.9	2	ชวน
2	RY0907711	22080211	47P	815908	1440812	PW22880	โยธา	ร.ร.ช่องกระพืด	ช่องกระพืด	11	แก่งหางแมว	แก่งหางแมว	จันทบุรี	47P	815908	1440812	เหล็ก	6	34	4-7-53	มีประปาใช้แล้ว	3.1	2	ชวน
3	RY0907712	22080111	47P	815914	1440304	-	อนามัย	ร.ร.ช่องกระพืด	ช่องกระพืด	11	แก่งหางแมว	แก่งหางแมว	จันทบุรี	47P	815914	1440304	เหล็ก	4	48	6-7-53	มีประปาใช้แล้ว บ่อชำรุด	2.8	2	ชวน
4	RY0907713	22080104	47P	813422	1437441	DOH1505	รพช	หน้าถนนแก่งหางแมว	โป่งขามจีน	4	แก่งหางแมว	แก่งหางแมว	จันทบุรี	47P	813422	1437441	เหล็ก	4	42	9-7-53	มีประปาใช้ บ่อชำรุด	1.9	2	ชวน
5	RY0907714	22080105	47P	818707	1440273	-	โยธา	เพี้ยงดิน	เพี้ยงดิน	5	แก่งหางแมว	แก่งหางแมว	จันทบุรี	47P	818707	1440273	เหล็ก	6	98	10-7-53	มีประปาใช้ บ่อชำรุด	4.4	2	ชวน
6	RY0907715	22080106	47P	814400	1436533	X1118	กทธ.	โป่งวัว	โป่งวัว	6	แก่งหางแมว	แก่งหางแมว	จันทบุรี	47P	814400	1436533	เหล็ก	6	48	7-7-53	สนิม บ่อชำรุด	3.3	2	ชวน
7	RY0907753	22080101	47P	809242	1430860	-	-	บ้านชอยสอง	ชอยสอง	1	แก่งหางแมว	แก่งหางแมว	จันทบุรี	47P	809242	1430860	เหล็ก	100	32	10-8-53	มีระบบประปา, สนิม	2.4	2	สาธิต
8	RY0902179	22080108	47P	817955	1434368	-	สปก	คลองตาจิง	คลองตาจิง	8	แก่งหางแมว	แก่งหางแมว	จันทบุรี	47P	817955	1434368	เหล็ก	150	72	27-7-53	น้ำเป็นสนิม	-	48	สมชาย
9	RY0902180	22080108	47P	817524	1433679	-	รพช	ชอยถวิล	ชอยถวิล	8	แก่งหางแมว	แก่งหางแมว	จันทบุรี	47P	817524	1433679	เหล็ก	150	48	28-7-53	น้ำเป็นสนิม	-	45	สมชาย
10	RY0902181	22080122	47P	813823	1437086	-	รพช	วัดแก่ง	วัดแก่ง	22	แก่งหางแมว	แก่งหางแมว	จันทบุรี	47P	813823	1437086	เหล็ก	150	48	29-7-53	มีสารปนเปื้อน	-	45	สมชาย
11	RY0907716	22080216	47P	817206	1445230	ง.3071	-	หนองตลาด	หนองตลาด	16	ขุนซ่อง	แก่งหางแมว	จันทบุรี	47P	817206	1445230	เหล็ก	4	48	12-7-53	มีประปาใช้ บ่อชำรุด	1.9	2	ชวน
12	RY0907717	22080102	47P	818383	1445366	TD240	กทธ.	หนองตลาด	หนองตลาด	2	ขุนซ่อง	แก่งหางแมว	จันทบุรี	47P	818383	1445366	เหล็ก	6	66	13-7-53	มีประปาใช้ สนิม	3.1	2	ชวน
13	RY0902226	22080203	47P	818808	1448160	-	กทธ.	ร.ร.บ้านขุนซ่อง	ร.ร.บ้านขุนซ่อง	3	ขุนซ่อง	แก่งหางแมว	จันทบุรี	47P	818808	1448160	เหล็ก	100	54	18/9/53	น้ำเป็นสนิม	-	46	สมชาย
14	RY0902227	22080203	47P	818813	1448278	-	โยธา	ร.ร.บ้านขุนซ่อง	ร.ร.บ้านขุนซ่อง	3	ขุนซ่อง	แก่งหางแมว	จันทบุรี	47P	818813	1448278	เหล็ก	100	60	20/9/53	น้ำเป็นสนิม	-	46	สมชาย
15	RY0902228	22080205	47P	819436	1441178	-	รพช.	ร.ร.บ้านโคกวัด	ร.ร.บ้านโคกวัด	5	ขุนซ่อง	แก่งหางแมว	จันทบุรี	47P	819436	1441178	เหล็ก	150	54	22/9/53	น้ำเป็นสนิม	-	47	สมชาย
16	RY0902169	22080502	47P	806479	1427928	-	กทธ.	บ้านหนองกลาง	หนองกลาง	2	เขาวงกต	แก่งหางแมว	จันทบุรี	47P	806479	1427928	เหล็ก	150	60	19-7-53	น้ำเป็นสนิม	-	48	สมชาย
17	RY0902170	22080501	47P	805910	1425620	-	โยธา	วัดเขาวงกต	วัดเขาวงกต	1	เขาวงกต	แก่งหางแมว	จันทบุรี	47P	805910	1425620	เหล็ก	150	48	20-7-53	มีสารปนเปื้อน	-	45	สมชาย
18	RY0902171	22080501	47P	807355	1421474	-	กทธ.	บ้านเขาวงกต	เขาวงกต	1	เขาวงกต	แก่งหางแมว	จันทบุรี	47P	807355	1421474	เหล็ก	150	60	21-7-53	น้ำเป็นสนิม	-	48	สมชาย
19	RY0902224	22080502	47P	807052	1428009	-	กรป. กลาง	บ้านเนินตะแบก	บ้านเนินตะแบก	2	เขาวงกต	แก่งหางแมว	จันทบุรี	47P	807052	1428009	เหล็ก	100	48	14-9-53	น้ำเป็นสนิม	-	44	สมชาย
20	RY0902225	22080502	47P	807504	1428587	-	โยธา	บ้านเนินตะแบก	บ้านเนินตะแบก	2	เขาวงกต	แก่งหางแมว	จันทบุรี	47P	807504	1428587	เหล็ก	100	48	16-9-53	น้ำเป็นสนิม	-	45	สมชาย
21	RY0902168	22080402	47P	803328	1435228	-	โยธา	บ้านคงคา	คงคา	2	พวา	แก่งหางแมว	จันทบุรี	47P	803328	1435228	เหล็ก	200	90	18-7-53	น้ำเป็นสนิม	-	45	สมชาย
22	RY0902144	22080301	47P	808252	1430565	-	อนามัย	สถานีรถไฟชอยสอง	ชอยสอง	1	สามพี่น้อง	แก่งหางแมว	จันทบุรี	47P	808252	1430565	เหล็ก	200	40	10-7-53	น้ำเป็นสนิม	-	42	สมชาย
23	RY0902145	22080302	47P	807727	1430961	-	กทธ.	บ้านชอยหนึ่ง	ชอยหนึ่ง	2	สามพี่น้อง	แก่งหางแมว	จันทบุรี	47P	807727	1430961	เหล็ก	125	60	11-7-53	มีสารปนเปื้อน	-	46	สมชาย
24	RY0902147	22080305	47P	807564	1437480	-	รพช	บ้านวังไม้แดง	บ้านวังไม้แดง	5	สามพี่น้อง	แก่งหางแมว	จันทบุรี	47P	807564	1437480	เหล็ก	200	40	12-7-53	น้ำเป็นสนิม	-	42	สมชาย
25	RY0902152	22080310	47P	808481	1435252	-	กรป กลาง	บ้านหนองสวนดอก	ชอยหลังเขา	10	สามพี่น้อง	แก่งหางแมว	จันทบุรี	47P	808481	1435252	เหล็ก	200	40	13-7-53	น้ำเป็นสนิม	-	43	สมชาย

รายงานผลการอุทกควบบ่อบาดาล ปี 2553

สำนักทรัพยากรน้ำบาดาล เขต 9 จังหวัดระยอง

ลำดับที่	รหัสแผน	รหัสหมู่บ้าน	พิกัดหมู่บ้าน			หมายเลขบ่อ	หน่วยงานที่เจาะ	สถานที่ตั้ง/จุดสังเกต	ชื่อบ้าน	หมู่ที่	ตำบล	อำเภอ	จังหวัด	พิกัดบ่อบาดาล			ข้อมูลบ่อบาดาลที่จุด			ว/ด/ป ที่เสร็จ	สาเหตุของ การอุทก กลบ	วัสดุที่ใช้อุทกกลบ		หัวหน้า หน่วย
			ZONE	UTM E	UTM N									ชนิดบ่อ	ขนาดบ่อ (มม.)	ความลึกบ่อ(ม)	ดินเหนียว (ม ³)	ซีเมนต์ (ถุง)						
26	RY0902158	22080310	47P	808566	1435807	-	อบต.	บ้านศาลาหลังเขา	บ้านศาลาหลังเขา	10	สามพี่น้อง	แก่งหางแมว	จันทบุรี	47P	808566	1435807	PVC	125	60	14-7-53	มีสารปนเปื้อน	-	48	สมชาย
27	RY0902160	22080309	47P	803184	1436254	-	โยธา	วัดหนองมะค่า	วัดหนองมะค่า	9	สามพี่น้อง	แก่งหางแมว	จันทบุรี	47P	803184	1436254	เหล็ก	150	40	15-7-53	น้ำปนสนิม	-	45	สมชาย
28	RY0902161	22080309	47P	803113	1436162	-	กทช.	วัดหนองมะค่า	วัดหนองมะค่า	9	สามพี่น้อง	แก่งหางแมว	จันทบุรี	47P	803113	1436162	เหล็ก	150	60	16-7-53	มีสารปนเปื้อน	-	48	สมชาย
29	RY0902163	22080309	47P	804780	1433808	-	กรป.กลาง	บ้านเหมืองแร่	เหมืองแร่	9	สามพี่น้อง	แก่งหางแมว	จันทบุรี	47P	804780	1433808	เหล็ก	200	40	17-7-53	น้ำปนสนิม	-	43	สมชาย
30	RY0907709	22080104	48P	195720	1379280	DOH1508	อนามัย	อนามัยคานวุด	คานวุด	4	เกรียนหัก	ขลุง	จันทบุรี	48P	195720	1379280	เหล็ก	6	47	21-7-53	มีประปาใช้ บ่อชำรุด	3	2	ชวาน
31	RY0907718	22080104	48P	201120	1380846	-	-	ศาลากลางบ้าน	ตะบกโพรง	4	ซึ้ง	ขลุง	จันทบุรี	48P	201120	1380846	เหล็ก	4	36	22-7-53	มีประปาใช้ บ่อชำรุด	2	2	ชวาน
32	RY0907731	22020702	48P	206444	1383383	PW15491	โยธา	วัดทุ่งเสาขง	ทุ่งเสาขง	2	ซึ้ง	ขลุง	จันทบุรี	48P	206444	1383383	เหล็ก	100	38	29-8-53	มีบ่อดแทน,บ่อชำรุด	2.9	2	สาอันธ์
33	RY0907732	22020704	48P	201120	1380846	PW11552	โยธา	ศาลากลางบ้าน	ตะบกโพรง	4	ซึ้ง	ขลุง	จันทบุรี	48P	201120	1380846	เหล็ก	100	38	27-8-53	มีระบบประปา,สนิม,ชำรุด	2.9	2	สาอันธ์
34	RY0907737	22020704	48P	202441	1380788	-	โยธา	วังสระบัวเกษมโพธิ์	ตะบกโพรง	4	ซึ้ง	ขลุง	จันทบุรี	48P	202441	1380788	เหล็ก	100	58	5-9-53	บ่อชำรุด,สนิม,มีประปา	3	2	สาอันธ์
35	RY0907738	22020702	48P	205816	1382341	-	-	บ้านทุ่งเสาขง	ทุ่งเสาขง	2	ซึ้ง	ขลุง	จันทบุรี	48P	205816	1382341	PVC	125	42	30-8-53	บ่อชำรุด สนิม	3.1	2	สาอันธ์
36	RY0907739	22020708	48P	203298	1382953	PW1659	โยธา	ร.ร.อิมัง	อิมัง	8	ซึ้ง	ขลุง	จันทบุรี	48P	203298	1382953	เหล็ก	100	33	8-9-53	บ่อชำรุด,สนิม	2.2	2	สาอันธ์
37	RY0907744	22020708	48P	203842	1382547	-	โยธา	บ้านอิมัง	อิมัง	8	ซึ้ง	ขลุง	จันทบุรี	48P	203842	1382547	เหล็ก	100	48	10-9-53	บ่อชำรุด,สนิม	3	2	สาอันธ์
38	RY0907748	22020708	48P	203119	1382905	-	โยธา	วัดอิมัง	อิมัง	8	ซึ้ง	ขลุง	จันทบุรี	48P	203119	1382905	เหล็ก	100	48	7-9-53	สนิมแดง,บ่อชำรุด	2.8	2	สาอันธ์
39	RY0907735	22020904	48P	206748	1392374	DCD3060	รพช.	บ้านหนองปลาไหล	หนองปลาไหล	4	วังสรรพรส	ขลุง	จันทบุรี	48P	206748	1392374	เหล็ก	150	48	26-8-53	บ่อชำรุด,สนิม	3.2	2	สาอันธ์
40	RY0907736	22020904	48P	206675	1392185	-	รพช.	บ้านหนองปลาไหล	หนองปลาไหล	4	วังสรรพรส	ขลุง	จันทบุรี	48P	206675	1392185	เหล็ก	100	38	4-9-53	สนิม,ชำรุด	2.9	2	สาอันธ์
41	RY0907751	22020903	48P	205907	1389827	PW1535	โยธา	วัดสุวรรณาราม	ต้นหาร	3	วังสรรพรส	ขลุง	จันทบุรี	48P	205907	1389827	เหล็ก	150	22	23-8-53	มีระบบประปา,สนิม,ชำรุด	3.1	2	สาอันธ์
42	RY0907752	22020904	48P	207232	1392883	PW17748	โยธา	วัดหนองปลาไหล	หนองปลาไหล	4	วังสรรพรส	ขลุง	จันทบุรี	48P	207232	1392883	เหล็ก	150	48	24-8-53	น้ำปนสนิม,ชำรุด	3	2	สาอันธ์
43	RY0902231	22020604	48P	200920	1377884	-	กทช.	ร.ร.จตุรวิชัยเกษม	ร.ร.จตุรวิชัยเกษม	4	วันยาว	ขลุง	จันทบุรี	48P	200920	1377884	PVC	150	40	29/9/53	สารปนเปื้อน	-	45	สมชาย
44	RY0907721	22080101	48P	176506	1426097	PW19666	โยธา	คลองกรวยน้อย	คลองกรวยน้อย	1	คลองพลุ	เขาคิชฌกูฏ	จันทบุรี	48P	176506	1426097	เหล็ก	4	38	18-7-53	มีประปาใช้ บ่อชำรุด	2.1	2	ชวาน
45	RY0907724	22080101	48P	176506	1426097	DCD2919	รพช.	คลองกรวยน้อย	คลองกรวยน้อย	1	คลองพลุ	เขาคิชฌกูฏ	จันทบุรี	48P	176506	1426097	เหล็ก	4	32	16-7-53	น้ำน้อย สนิม โคลน	2	2	ชวาน
46	RY0907725	22080103	48P	179006	1429991	PW15645	-	ร.ร.วัดน้ำขุ่น	น้ำขุ่น	3	คลองพลุ	เขาคิชฌกูฏ	จันทบุรี	47P	179006	1429991	เหล็ก	5	34	15-7-53	มีประปาใช้ บ่อชำรุด	2.9	2	ชวาน
47	RY0907726	22080103	48P	178927	1430106	PW16780	โยธา	บ.น้ำขุ่น	น้ำขุ่น	3	คลองพลุ	เขาคิชฌกูฏ	จันทบุรี	48P	178927	1430106	เหล็ก	6	31	19-7-53	มีประปาใช้แล้ว สนิม	2.9	2	ชวาน
48	RY0907727	22100403	48P	178150	1432510	-	กทช.	บ้านน้ำขุ่น	น้ำขุ่น	3	คลองพลุ	เขาคิชฌกูฏ	จันทบุรี	48P	178150	1432510	เหล็ก	150	80	14-8-53	มีระบบประปา,สนิม,ชำรุด	3.2	2	สาอันธ์
49	RY0907728	22100504	48P	180039	1439067	-	-	บ้านจันทขลอม	จันทขลอม	4	จันทขลอม	เขาคิชฌกูฏ	จันทบุรี	48P	180039	1439067	เหล็ก	100	36	11-8-53	มีระบบประปา,สนิม	2.6	2	สาอันธ์

รายงานผลการอุดกลบบ่อบาดาล ปี 2553

สำนักทรัพยากรน้ำบาดาล เขต 9 จังหวัดระยอง

ลำดับที่	รหัสแผน	รหัสหมู่บ้าน	พิกัดหมู่บ้าน			หมายเลขบ่อ	หน่วยงานที่เจาะ	สถานที่ตั้ง/จุดสังเกต	ชื่อบ้าน	หมู่ที่	ตำบล	อำเภอ	จังหวัด	พิกัดบ่อบาดาล			ข้อมูลบ่อบาดาลที่อุด			ว/ด/ป ที่เสร็จ	สาเหตุของ การอุด กลบ	วัสดุที่ใช้อุดกลบ		หัวหน้า หน่วย
			ZONE	UTM E	UTM N									ชนิดบ่อ	ขนาดบ่อ (มม.)	ความลึกบ่อ(ม)	ดินเหนียว (ม ³)	ซีเมนต์ (ถุง)						
50	RY0902191	22100501	48P	120338	1437670	-	กรป กลาง	บ้านคลองใหญ่	บ้านคลองใหญ่	1	จันทเขลม	เขาคิชฌกูฏ	จันทบุรี	48P	120338	1437670	เหล็ก	150	60	1-8-53	น้ำเป็นสนิม	-	46	สมชาย
51	RY0902192	22100502	48P	180354	1439536	-	กทช.	ร.ร.บ้านจันทเขลม	ร.ร.บ้านจันทเขลม	2	จันทเขลม	เขาคิชฌกูฏ	จันทบุรี	48P	180354	1439536	เหล็ก	150	60	5-8-53	มีสารปนเปื้อน	-	46	สมชาย
52	RY0902193	22100502	48P	180344	1439555	-	กทช.	ร.ร.บ้านจันทเขลม	ร.ร.บ้านจันทเขลม	2	จันทเขลม	เขาคิชฌกูฏ	จันทบุรี	48P	180344	1439555	PVC	150	80	9-8-53	มีสารปนเปื้อน	-	48	สมชาย
53	RY0902194	22100502	48P	180292	1439566	-	กทช.	ร.ร.บ้านจันทเขลม	ร.ร.บ้านจันทเขลม	2	จันทเขลม	เขาคิชฌกูฏ	จันทบุรี	48P	180292	1439566	เหล็ก	150	70	13-8-53	น้ำเป็นสนิม	-	46	สมชาย
54	RY0907729	22100102	48P	187596	1414616	X 1087	กทช.	บ้านทุ่งสะพาน	ทุ่งสะพาน	2	ชากไทย	เขาคิชฌกูฏ	จันทบุรี	48P	187596	1414616	เหล็ก	125	34	18-8-53	มีระบบประปา, สนิม, ซ้ำรุด	2.2	2	สาอันธ์
55	RY0907730	22100106	48P	179230	1420092	PW18002	โยธา	บ้านพัฒนาเจริญ	พัฒนาเจริญ	6	ชากไทย	เขาคิชฌกูฏ	จันทบุรี	48P	179230	1420092	เหล็ก	100	42	20-8-53	มีระบบประปา, สนิม	2.7	2	สาอันธ์
56	RY0907747	22100105	48P	180600	1414750	DOH1537	อนามัย	วัดเขาเนินมะหาด	เนินมะหาด มูซุ	5	ชากไทย	เขาคิชฌกูฏ	จันทบุรี	48P	180600	1414750	เหล็ก	100	48	21-8-53	สนิม, บ่อซ้ำรุด	3.1	2	สาอันธ์
57	RY0907734	22100305	48P	183952	1430452	-	โยธา	บ้านคลองเจ็ญ	ตะเคียนทอง	5	ตะเคียนทอง	เขาคิชฌกูฏ	จันทบุรี	48P	183952	1430452	เหล็ก	100	48	13-8-53	มีระบบประปา, สนิม	1.1	2	สาอันธ์
58	RY0907743	22100208	48P	185373	1418059	DOH1541	อนามัย	บ้านคลองเจ็ญ	คลองเจ็ญ	8	พลวง	เขาคิชฌกูฏ	จันทบุรี	48P	185373	1418059	เหล็ก	150	32	15-8-53	มีระบบประปา, สนิม, ซ้ำรุด	1.8	2	สาอันธ์
59	RY0907745	22100207	48P	179975	1422936	ง 3594	สปก.	วัดคลองน้ำเป็น	คลองน้ำเป็น	7	พลวง	เขาคิชฌกูฏ	จันทบุรี	48P	179975	1422936	เหล็ก	150	38	17-8-53	สนิม, บ่อซ้ำรุด, ทราบ	2.7	2	สาอันธ์
60	RY0902183	22100208	48P	185663	1419419	-	โยธา	วัดคลองเจ็ญ	วัดคลองเจ็ญ	8	พลวง	เขาคิชฌกูฏ	จันทบุรี	48P	185663	1419419	เหล็ก	100	68	30-7-53	น้ำเป็นสนิม	-	40	สมชาย
61	RY0902185	22100206	48P	184084	1421285	-	รพช.	ร.ร. วัดคลองเจ็ญ	ร.ร. วัดคลองเจ็ญ	6	พลวง	เขาคิชฌกูฏ	จันทบุรี	48P	184084	1421285	เหล็ก	100	40	31-7-53	น้ำเป็นสนิม	-	40	สมชาย
62	RY0907719	22031401	47P	817418	1393826	DCD3081	รพช.	คลองขุด	คลองขุด	1	คลองขุด	ท่าใหม่	จันทบุรี	47P	817418	1393826	เหล็ก	6	46	1-7-53	มีประปาใช้แล้ว สนิม	3.3	2	ชวน
63	RY0907720	22031401	47P	817418	1393826	-	โยธา	ร.ร. วัดคลองขุด	คลองขุด	1	คลองขุด	ท่าใหม่	จันทบุรี	47P	817418	1393826	เหล็ก	6	30	28-6-53	สนิม บ่อซ้ำรุด	3	2	ชวน
64	RY0907722	22031407	47P	814494	1392206	X892	กทช.	คู้งกระเบน	คู้งกระเบน	7	คลองขุด	ท่าใหม่	จันทบุรี	47P	814494	1392206	เหล็ก	5	42	30-6-53	บ่อซ้ำรุด	2.8	2	ชวน
65	RY0907723	22031410	47P	816980	1394280	PW25034	กทช.	คลองขุด	คลองขุด	10	คลองขุด	ท่าใหม่	จันทบุรี	47P	816980	1394280	เหล็ก	5	38	27-6-53	มีประปาใช้แล้ว บ่อซ้ำรุด	2.7	2	ชวน
66	RY0907740	22032403	47P	821905	1406275	PW4459	โยธา	วัดทุ่งเบญจา	ทุ่งเบญจา	3	ทุ่งเบญจา	ท่าใหม่	จันทบุรี	47P	821905	1406275	เหล็ก	150	54	2-8-53	บ่อซ้ำรุด	3.2	2	สาอันธ์
67	RY0907741	22032403	47P	822067	1406489	PW3844	โยธา	ร.ร. ทุ่งเบญจา	ทุ่งเบญจา	3	ทุ่งเบญจา	ท่าใหม่	จันทบุรี	47P	822067	1406489	เหล็ก	150	48	1-8-53	บ่อซ้ำรุด	2.6	2	สาอันธ์
68	RY0902230	22030903	47P	821667	1408479	-	โยธา	วัดศรีเมือง	วัดศรีเมือง	3	ทุ่งเบญจา	ท่าใหม่	จันทบุรี	47P	821667	1408479	เหล็ก	100	44	26/9/53	น้ำเป็นสนิม	-	43	สมชาย
69	RY0902229	22090511	47P	505689	1406142	-	รพช.	บ้านชากหมัน	บ้านชากหมัน	11	ช้างข้าม	นายายอาม	จันทบุรี	47P	505689	1406142	เหล็ก	150	48	24/9/53	น้ำเป็นสนิม	-	46	สมชาย
70	RY0907742	22090110	47P	808806	1420077	ง3080	รพช.	อบต. สมพรมย์	ชากใหญ่	10	นายายอาม	นายายอาม	จันทบุรี	47P	808806	1420077	เหล็ก	150	30	7-8-53	มีระบบประปา, สนิม	2.5	2	สาอันธ์
71	RY0902172	22090110	47P	807451	1420358	-	อบต.	วัดชากใหม่พัฒนา	วัดชากใหม่พัฒนา	10	นายายอาม	นายายอาม	จันทบุรี	47P	807451	1420358	PVC	150	60	24-7-53	น้ำเป็นสนิม	-	47	สมชาย
72	RY0907750	22090201	47P	821076	1400940	DCD3111	-	วัดวังเวียน	วังเวียน	1	วังโตนด	นายายอาม	จันทบุรี	47P	821076	1400940	เหล็ก	100	48	5-8-53	บ่อซ้ำรุด, สนิม	2.2	2	สาอันธ์
73	RY0907733	22090603	47P	819474	1408816	TD226	-	วัดหนองสิง	วังระหาน(หนองสิง)	3	วังใหม่	นายายอาม	จันทบุรี	47P	819474	1408816	PVC	150	60	8-8-53	สนิม, บ่อซ้ำรุด	3.6	2	สาอันธ์

รายงานผลการอุทกชลบ่อบาดาล ปี 2553

สำนักทรัพยากรน้ำบาดาล เขต 9 จังหวัดระยอง

ลำดับที่	รหัสแผน	รหัสหมู่บ้าน	พิกัดหมู่บ้าน			หมายเลขบ่อ	หน่วยงานที่เจาะ	สถานที่ตั้ง/จุดสังเกต	ชื่อบ้าน	หมู่ที่	ตำบล	อำเภอ	จังหวัด	พิกัดบ่อบาดาล			ข้อมูลบ่อบาดาลที่อุทก			ว/ด/ป ที่เสร็จ	สาเหตุของ การอุทก	วัสดุที่ใช้อุทก		หัวหน้า หน่วย
			ZONE	UTM E	UTM N									ชนิดบ่อ	ขนาดบ่อ (มม.)	ความลึกบ่อ (ม)	ดินเหนียว (ม ³)	ซีเมนต์ (ถุง)						
74	RY0907746	22090603	47P	819607	1408122	TV294	-	บ้านวังกระดาน	วังกระดาน	3	วังใหม่	นายชยาม	จันทบุรี	47P	819607	1408122	PVC	150	74	4-8-53	มีระบบประปา, สนิม	3.8	2	สายันต์
75	RY0907749	22090603	47P	849574	1408107	-	โยธา	บ้านวังกระดาน	วังกระดาน	3	วังใหม่	นายชยาม	จันทบุรี	47P	849574	1408107	เหล็ก	100	38	11-9-53	มีระบบประปา, สนิม, ชำรุด	2.8	2	สายันต์
76	RY0902173	22090610	47P	811423	1425367	-	อบต	บ้านแก่ง	แก่ง	10	วังใหม่	นายชยาม	จันทบุรี	47P	811423	1425367	เหล็ก	150	60	25-7-53	มีสารปนเปื้อน	-	48	สมชาย
77	RY0902176	22090602	47P	818325	1410461	-	กทช.	บ้านวังใหม่	วังใหม่	2	วังใหม่	นายชยาม	จันทบุรี	47P	818325	1410461	เหล็ก	150	60	26-7-53	น้ำเป็นสนิม	-	47	สมชาย
78	RY0902177	22090603	47P	818665	1409036	-	กทช.	อบต.วังใหม่	อบต.วังใหม่	3	วังใหม่	นายชยาม	จันทบุรี	47P	818665	1409036	PVC	150	60	16-8-53	น้ำเป็นสนิม	-	48	สมชาย
79	RY0902196	22090406	47P	813254	1396428	-	กทช.	บ้านสองพี่น้อง	สองพี่น้อง	6	สนามไชย	นายชยาม	จันทบุรี	47P	813254	1396428	เหล็ก	100	60	20-8-53	น้ำกร่อย	-	45	สมชาย
80	RY0902233	22040208	48P	219034	1428824	-	ทบ.	ร.ร.เคอียอววิทยาคม	ร.ร.เคอียอววิทยาคม	8	โป่งน้ำร้อน	โป่งน้ำร้อน	จันทบุรี	48P	219034	1428824	PVC	150	68	11-9-53	สารปนเปื้อน	-	48	สมชาย
81	RY0902222	22040401	48P	217623	1443009	-	ทบ.	ร.ร.หนองจอกพิทยาคม	ร.ร.หนองจอกพิทยาคม	1	หนองจอก	โป่งน้ำร้อน	จันทบุรี	48P	217623	1443009	PVC	150	70	9/9/10/9	สารปนเปื้อน	-	48	สมชาย
82	RY0902223	22040401	48P	217615	1443168	-	ทบ.	ร.ร.หนองจอกพิทยาคม	ร.ร.หนองจอกพิทยาคม	1	หนองจอก	โป่งน้ำร้อน	จันทบุรี	48P	217615	1443168	PVC	150	120	10-9-53	สารปนเปื้อน	-	49	สมชาย
83	RY0902232	22010405	48P	185288	1391367	-	กทช.	ร.ร.วัดเกาะโดนด	เกาะโดนด	5	เกาะขวาง	เมือง	จันทบุรี	48P	185288	1391367	PVC	150	30	30/9/53	น้ำเค็ม	-	44	สมชาย
84	RY0902215	22070405	48P	197985	1452388	-	โยธา	วัดประดวนาราม	วัดประดวนาราม	5	ทรายขาว	สอยดาว	จันทบุรี	48P	197985	1452388	เหล็ก	100	60	4-9-53	น้ำเป็นสนิม	-	45	สมชาย
85	RY0902216	22070412	48P	199710	1449969	-	กรป. กลาง	วัดนารชวย	นารชวย	12	ทรายขาว	สอยดาว	จันทบุรี	48P	199710	1449969	เหล็ก	150	60	5-9-53	สารปนเปื้อน	-	48	สมชาย
86	RY0902217	22070406	48P	210284	1445103	-	กรป. กลาง	วัดสำโรง	สำโรง	6	ทรายขาว	สอยดาว	จันทบุรี	48P	210284	1445103	เหล็ก	150	60	6-9-53	แร่เหล็กมาก	-	47	สมชาย
87	RY0902218	22070402	48P	210398	1445908	-	อนามัย	บ้านสำโรงบน	สำโรง	2	ทรายขาว	สอยดาว	จันทบุรี	48P	210398	1445908	เหล็ก	100	42	7-9-53	น้ำเป็นสนิม	-	43	สมชาย
88	RY0902221	22070402	48P	209910	1445550	-	กทช.	บ้านสำโรง	สำโรง	2	ทรายขาว	สอยดาว	จันทบุรี	48P	209910	1445550	PVC	125	30	8-9-53	สารปนเปื้อน	-	43	สมชาย
89	RY0902206	22070109	48P	200313	1454917	-	รพช.	บ้านสันติสุข	สันติสุข	9	ปะดง	สอยดาว	จันทบุรี	48P	200313	1454917	เหล็ก	150	48	2-9-53	น้ำเป็นสนิม	-	45	สมชาย
90	RY0902207	22070109	48P	199982	1455503	-	กทช.	บ้านสันติสุข	สันติสุข	9	ปะดง	สอยดาว	จันทบุรี	48P	199982	1455503	เหล็ก	150	60	3-9-53	ธาตุเหล็กมาก	-	48	สมชาย
91	RY0903092	24110205	47P	733208	1525462	-	-	ใกล้ อ.คลองเขื่อน	วัดเทวราชาราม	5	คลองเขื่อน	คลองเขื่อน	ฉะเชิงเทรา	47P	733208	1525462	เหล็ก	100	120	14-8-53	ท่อกรูชำรุด	-	25	วิศิษฐ์
92	RY0903659	24110305	47P	733212	1525442	-	-	บริเวณวัด	วัดเทวราชาราม	5	คลองเขื่อน	คลองเขื่อน	ฉะเชิงเทรา	47P	733212	1525442	PVC	100	120	5-9-53	ท่อกรูชำรุด	-	54	วิศิษฐ์
93	RY0903668	24110205	47P	733196	1525440	-	โยธา	ใกล้ อ.คลองเขื่อน	วัดเทวราชาราม	5	คลองเขื่อน	คลองเขื่อน	ฉะเชิงเทรา	47P	733196	1525440	เหล็ก	100	87	22/9/53	ท่อกรูชำรุด	-	35	วิศิษฐ์
94	RY0903660	24110504	47P	735536	1519028	-	โยธา	นายสุรพล โสธิ์	นางสีพื้น	4	บางตลาด	คลองเขื่อน	ฉะเชิงเทรา	47P	735536	1519028	เหล็ก	100	90	16-8-53	ท่อกรูชำรุด	-	23	วิศิษฐ์
95	RY0903697	24110507	47P	756526	1518692	PW20140	โยธา	ข้างต้นไทร	วัดคู้งกร่าง	7	บางตลาด	คลองเขื่อน	ฉะเชิงเทรา	47P	756526	1518692	เหล็ก	100	120	17-8-53	ท่อกรูชำรุด	-	25	วิศิษฐ์
96	RY0905612	24100202	47P	791862.35	1477636.45	POH41667	อนามัย	บ้านบางพิญ เองค์	เนินสามทหาร	2	คลองตะเกรา	ท่าตะเกรา	ฉะเชิงเทรา	47P	793652	1481207	เหล็ก	150	48	13-5-53	น้ำสนิมแดงหมื่น	4	2	สนอง
97	RY0905613	24100213	47P	789762.32	1478636.46	DMR136	กทช.	บ้านบางพิญ เองค์	เกาะกระทิง	13	คลองตะเกรา	ท่าตะเกรา	ฉะเชิงเทรา	47P	791202	1481746	เหล็ก	150	48	17-5-53	น้ำสนิมแดงหมื่น	4	2	สนอง
98	RY0905614	224100220	47P	791566	1475655	-	โยธา	บ้านบางพิญ เองค์	หนองปรือ	20	คลองตะเกรา	ท่าตะเกรา	ฉะเชิงเทรา	47P	789066	1476205	เหล็ก	100	30	21-5-53	น้ำสนิมแดงหมื่น	2	2	สนอง

รายงานผลการอุดหนุนปี 2553

สำนักทรัพยากรน้ำบาดาล เขต 9 จังหวัดระยอง

ลำดับที่	รหัสแผน	รหัสหมู่บ้าน	พิกัดหมู่บ้าน			หมายเลขป่อ	หน่วยงานที่เจาะ	สถานที่ตั้ง/จุดสังเกต	ชื่อบ้าน	หมู่ที่	ตำบล	อำเภอ	จังหวัด	พิกัดบ่อบาดาล			ข้อมูลบ่อบาดาลที่จุด			ว/ด/ป ที่เสร็จ	สาเหตุของ การอุดหนุน	วัสดุที่ใช้อุดหนุน		หัวหน้าหน่วย
			ZONE	UTM E	UTM N									ชนิดบ่อ	ขนาดบ่อ (มม.)	ความลึกบ่อ (ม)	ดินเหนียว (ม ³)	ซีเมนต์ (ถุง)						
99	RY0905615	24100204	47P	774658.3	1487310.77	DCD3264	รพช.	<small>บ้านหนองปรือ สีขาว</small>	วังหิน	4	คลองตะเกรา	ท่าตะเอบ	ฉะเชิงเทรา	47P	771669	1490242	เหล็ก	150	30	28-4-53	ใช้น้ำประปาหมู่บ้าน	3	2	สนอง
100	RY0905616	24100206	47P	782058.33	1476310.76	-	กทช.	<small>คลองขุดบ้านดิน</small>	ธรรมรัตน์ใน	6	คลองตะเกรา	ท่าตะเอบ	ฉะเชิงเทรา	47P	782259	1476365	เหล็ก	150	86	25-5-53	น้ำสนิมแดงเหม็น	3	2	สนอง
101	RY0905617	24100206	47P	782058.33	1476310.76	-	โยธา	<small>ร.ร.ธรรมรัตน์ใน</small>	ธรรมรัตน์ใน	6	คลองตะเกรา	ท่าตะเอบ	ฉะเชิงเทรา	47P	789590	1474440	เหล็ก	100	60	24-5-53	น้ำสนิมแดงเหม็น	3	2	สนอง
102	RY0905618	24100212	47P	785958.32	1483010.78	-	รพช.	<small>วัดประชาตมิต</small>	ทุ่งสำ	12	คลองตะเกรา	ท่าตะเอบ	ฉะเชิงเทรา	47P	786227	1482946	เหล็ก	100	30	27-5-53	น้ำสนิมแดงเหม็น	2	2	สนอง
103	RY0905620	24100204	47P	774658.3	1487310.77	-	รพช.	<small>บ้านงิ้วที่บ้าน โขธา</small>	วังหิน	4	คลองตะเกรา	ท่าตะเอบ	ฉะเชิงเทรา	47P	772463	1487476	เหล็ก	100	24	27-4-53	เลิกใช้น้ำสนิม	2	2	สนอง
104	RY0905621	24100204	47P	774658.3	1487310.77	DCD3266	รพช.	<small>วัดเขาชะอ้อม</small>	วังหิน	4	คลองตะเกรา	ท่าตะเอบ	ฉะเชิงเทรา	47P	772060	1406727	เหล็ก	150	24	29-4-53	เลิกใช้น้ำสนิม เหม็น	2	2	สนอง
105	RY0905622	24100210	47P	781158.31	1481110.76	-	กทช.	<small>บ้านหลวง แซ่ลิ้ว</small>	ศรีเจริญทอง	10	คลองตะเกรา	ท่าตะเอบ	ฉะเชิงเทรา	47P	781351	1479549	เหล็ก	150	100	28-5-53	น้ำสนิมแดงเหม็น	3	2	สนอง
106	RY0905624	24100205	47P	789958.34	1474510.77	-	โยธา	<small>ศาลาหมู่บ้าน</small>	หนองขาหย่าง	5	คลองตะเกรา	ท่าตะเอบ	ฉะเชิงเทรา	47P	789931	1474420	เหล็ก	150	36	22-5-53	น้ำสนิมแดงเหม็น	2	2	สนอง
107	RY0905625	24100213	47P	789762.32	1478636.46	จ.1511	รพช.	<small>ที่ตั้งอาคารอสังหาริมทรัพย์</small>	เกาะกระดังงะ	13	คลองตะเกรา	ท่าตะเอบ	ฉะเชิงเทรา	47P	791039	1481759	เหล็ก	100	36	15-5-53	น้ำสนิมแดงเหม็น	4	2	สนอง
108	RY0905626	24100213	47P	789762.32	1478636.46	X545	โยธา	<small>บ้านบางเต็ดดี เลี้ยวโค้ง</small>	เกาะกระดังงะ	13	คลองตะเกรา	ท่าตะเอบ	ฉะเชิงเทรา	47P	791059	1481800	เหล็ก	150	30	16-5-53	น้ำสนิมแดงเหม็น	3	2	สนอง
109	RY0905627	224100217	47P	781394	1486541	-	รพช.	<small>บ้านยามที่เก่า</small>	เทพเจริญ	17	คลองตะเกรา	ท่าตะเอบ	ฉะเชิงเทรา	47P	783751	1483221	เหล็ก	100	30	29-5-53	น้ำสนิมแดงเหม็น	2	2	สนอง
110	RY0905619	24100102	47P	793058.32	1490010.8	จ.1516	รพช.	<small>ร.ร.หัวตะปอก</small>	หัวตะปอก	2	ท่าตะเอบ	ท่าตะเอบ	ฉะเชิงเทรา	47P	797871	1483097	เหล็ก	100	30	9-5-53	น้ำสนิมแดงเหม็น	3	2	สนอง
111	RY0905623	24100104	47P	783958.31	1490510.79	C817	โยธา	<small>บ้านบางจากร อิมพิ</small>	ท่ากล้วย	4	ท่าตะเอบ	ท่าตะเอบ	ฉะเชิงเทรา	47P	789545	1490107	เหล็ก	100	30	25-4-53	เลิกใช้น้ำสนิม	2	2	สนอง
112	RY0905628	24100107	47P	795358.33	1488210.81	PW20146	โยธา	<small>ร.ร.บ้านอ่างเตี้ย</small>	อ่างเสือดำ	7	ท่าตะเอบ	ท่าตะเอบ	ฉะเชิงเทรา	47P	795334	1497375	เหล็ก	150	30	3-5-53	เลิกใช้น้ำสนิม	3	2	สนอง
113	RY0905629	24100105	47P	788058.3	1499610.82	-	โยธา	<small>พ.ร.ร.หนองปรือสีทอง</small>	หนองปรือกันยาง	5	ท่าตะเอบ	ท่าตะเอบ	ฉะเชิงเทรา	47P	788157	1499460	เหล็ก	100	24	31-5-53	เลิกใช้น้ำสนิมแดงเหม็น	2	2	สนอง
114	RY0905630	24100104	47P	783958.31	1490510.79	DCD3279	รพช.	<small>ร.ร.วัดท่ากล้วย</small>	ท่ากล้วย	4	ท่าตะเอบ	ท่าตะเอบ	ฉะเชิงเทรา	47P	784051	1490495	เหล็ก	150	30	24-4-53	เลิกใช้น้ำสนิม	3	2	สนอง
115	RY0905631	24100109	47P	785349.27	1501431.47	C858	กทช.	<small>วัดบ้านอ่างเตี้ย</small>	อ่างเตี้ย	9	ท่าตะเอบ	ท่าตะเอบ	ฉะเชิงเทรา	47P	784962	1501291	เหล็ก	150	24	30-4-53	เลิกใช้ น้ำแดง	3	2	สนอง
116	RY0905632	24100105	47P	788058.3	1499610.82	-	รพช.	<small>ร.ร.บ้านหนองปรือสีทอง</small>	หนองปรือกันยาง	5	ท่าตะเอบ	ท่าตะเอบ	ฉะเชิงเทรา	47P	788080	1499272	เหล็ก	150	24	1-5-53	เลิกใช้ น้ำแดง เหม็น	2	2	สนอง
117	RY0905633	224100116	47P	790182	1493782	จ.1425	โยธา	<small>บ้านบางจากร อิมพิ</small>	หนองปรือน้อย	16	ท่าตะเอบ	ท่าตะเอบ	ฉะเชิงเทรา	47P	789849	1494545	เหล็ก	100	24	5-5-53	เลิกใช้น้ำสนิมเหม็นบ่อพัง	2	2	สนอง
118	RY0905634	24100107	47P	795358.33	1488210.81	จ.1426	รพช.	<small>บ้านหนอง สุขาวารี</small>	เนินชะอ้อม	7	ท่าตะเอบ	ท่าตะเอบ	ฉะเชิงเทรา	47P	795111	1498330	เหล็ก	100	24	2-5-53	เลิกใช้น้ำสนิม	2	2	สนอง
119	RY0905635	24100108	47P	796858.32	1494010.82	-	กทช.	<small>บ้านหนองปรือสีทอง</small>	หนองปลาชิว	8	ท่าตะเอบ	ท่าตะเอบ	ฉะเชิงเทรา	47P	797321	1494317	เหล็ก	150	30	6-5-53	น้ำสนิมแดงเหม็น	3	2	สนอง
120	RY0905636	24100108	47P	796858.32	1494010.82	-	รพช.	<small>ร.ร.หนองปลาชิว</small>	หนองปลาชิว	8	ท่าตะเอบ	ท่าตะเอบ	ฉะเชิงเทรา	47P	799096	1494717	เหล็ก	150	42	8-5-53	น้ำสนิมแดงเหม็น	3	2	สนอง
121	RY0903654	24021005	47P	741982	1514915	-	-	<small>นาบุญสูงรัง เวียงเจริญ</small>	ท่าระบัด	5	ท่าทองกลาง	บางคล้า	ฉะเชิงเทรา	47P	741982	1514915	เหล็ก	125	60	9-8-53	ท่อกรูชำรุด	-	13	วิศิษฐ์
122	RY0903670	24020401	47P	735737.96	1515163.19	-	-	<small>โกสวัดใหม่บางคล้า</small>	ร.ร.วัดใหม่บางคล้า	1	บางสวน	บางคล้า	ฉะเชิงเทรา	47P	734234	1313103	เหล็ก	160	120	21-6-53	ท่อกรูชำรุด	-	42	วิศิษฐ์
123	RY0903671	24020912	47P	742148	1523245	-	กทช.	<small>ชายวันดี</small>	คลองบางกล้วย	12	ปากน้ำ	บางคล้า	ฉะเชิงเทรา	47P	742148	1523245	PVC	150	106	6-8-53	ท่อกรูชำรุด	-	22	วิศิษฐ์

รายงานผลการอุทกควบน้บอบาคาล ปี 2553

สำนักทรัพยากรน้ำบาดาล เขต 9 จังหวัดระยอง

ลำดับที่	รหัสแผน	รหัสหมู่บ้าน	พิกัดหมู่บ้าน			หมายเลขบ่อ	หน่วยงานที่เจาะ	สถานที่ตั้ง/จุดสังเกต	ชื่อบ้าน	หมู่ที่	ตำบล	อำเภอ	จังหวัด	พิกัดบ่อบาดาล			ข้อมูลบ่อบาดาลที่จุด			ว/ด/ป ที่เสร็จ	สาเหตุของ การอุทก กลบ	วัสดุที่ใช้อุทกกลบ		หัวหน้า หน่วย
			ZONE	UTM E	UTM N									ชนิดบ่อ	ขนาดบ่อ (มม.)	ความลึกบ่อ(ม)	ดินเหนียว (ม ³)	ซีเมนต์ (ถุง)						
124	RY0903671	24020912	47P	741265	1522809	-	-	นายสุริช ณะวอด	คลองบางเกศคี	12	ปากน้ำ	บางคล้า	ฉะเชิงเทรา	47P	741265	1522809	PVC	125	108	8-8-53	ท่อกรุชำรุด	-	22	วิศิษฐ์
125	RY0903548	24021303	47P	734293.35	1508712.35	-	กทช.	บ้านคู่สมหมาย	หนองโพรง	3	เสม็ดใต้	บางคล้า	ฉะเชิงเทรา	47P	733349	1503960	เหล็ก	100	110	19-6-53	ท่อกรุชำรุด	-	55	วิศิษฐ์
126	RY0903684	24021303	47P	734293.35	1508712.35	DJ429	กทช.	บ้านคู่สมประชา	หนองโพรง	3	เสม็ดใต้	บางคล้า	ฉะเชิงเทรา	47P	734234	1515103	เหล็ก	100	116	18-6-53	ท่อกรุชำรุด	-	38	วิศิษฐ์
127	RY0903694	24021304	47P	737193.36	1507012.35	-	กทช.	ริมทางช้างจังหวัด	วัดสนามช้าง	4	เสม็ดใต้	บางคล้า	ฉะเชิงเทรา	47P	753956	1511004	เหล็ก	100	70	6-6-53	ท่อกรุชำรุด	-	22	วิศิษฐ์
128	RY0903695	24021303	47P	734293.35	1508712.35	-	โยธา	บ้านคู่สมสมชาย	หนองโพรง	3	เสม็ดใต้	บางคล้า	ฉะเชิงเทรา	47P	753815	1508433	เหล็ก	100	120	17-6-53	ท่อกรุชำรุด	-	23	วิศิษฐ์
129	RY0903644	24021401	47P	739018.97	1523679.26	-	โยธา	ทางไปยอด หัวไทร	วัดหัวไทร	1	หัวไทร	บางคล้า	ฉะเชิงเทรา	47P	738296	1524282	เหล็ก	100	90	12-6-53	ท่อกรุชำรุด	-	25	วิศิษฐ์
130	RY0903683	24021402	47P	737972.82	1527202.7	-	โยธา	ทาง อบต.บางกระเจ็ด	บ้านกล้วย	2	หัวไทร	บางคล้า	ฉะเชิงเทรา	47P	737378	1526627	เหล็ก	100	90	22-6-53	ท่อกรุชำรุด	-	29	วิศิษฐ์
131	RY0903704	24021404	47P	739969.91	1528713.34	-	กทช.	ทางไปวัดทางข้ามน้อย	ข้ามน้อย	4	หัวไทร	บางคล้า	ฉะเชิงเทรา	47P	741667	1525941	เหล็ก	100	99	14-6-53	ท่อกรุชำรุด	-	24	วิศิษฐ์
132	RY0903705	24021403	47P	738669.9	1525613.33	-	-	ใกล้ที่ถัดสร้างประปา	คูมอญ	3	หัวไทร	บางคล้า	ฉะเชิงเทรา	47P	738365	1525630	เหล็ก	100	60	16-6-53	ท่อกรุชำรุด	-	30	วิศิษฐ์
133	RY0903706	24021404	47P	739969.91	1528713.34	-	กทช.	ตรงข้ามทางเข้าวัด	ร.ร.ทางข้ามน้อย	4	หัวไทร	บางคล้า	ฉะเชิงเทรา	47P	741966	1527615	เหล็ก	100	102	20-6-53	ท่อกรุชำรุด	-	51	วิศิษฐ์
134	RY0903678	24021401	47P	757549	1522339	-	โยธา	อโรครมา	บางพุทรา	1	หัวไทร	บางคล้า	ฉะเชิงเทรา	47P	757549	1522339	เหล็ก	100	106	25/9/53	ท่อกรุชำรุด	-	25	วิศิษฐ์
135	RY0903649	24030602	47P	719255	1539942	-	-	คลอง 20	วัดโพธิ์เฉลิมภิรมย์	2	ดอนเกาะกา	บางน้ำเปรี้ยว	ฉะเชิงเทรา	47P	719255	1539942	เหล็ก	100	180	12-9-53	ท่อกรุชำรุด	-	84	วิศิษฐ์
136	RY0903646	24030601	47P	723206	1540410	-	-	คลอง 20	ร.ร.ปลายคลอง 20	1	ดอนเกาะกา	บางน้ำเปรี้ยว	ฉะเชิงเทรา	47P	723206	1540410	เหล็ก	100	192	13-9-53	ท่อกรุชำรุด	-	92	วิศิษฐ์
137	RY0903645	24030601	47P	722198	1540289	-	-	มีตึกนูนี่ลิดดิคาเพท์	ปากคลอง 20	1	ดอนเกาะกา	บางน้ำเปรี้ยว	ฉะเชิงเทรา	47P	722198	1540289	เหล็ก	100	192	16/9/53	ท่อกรุชำรุด	-	34	วิศิษฐ์
138	RY0903647	24030612	47P	717654	1545389	-	-	คลองหกกา	คลองหกกา	12	ดอนเกาะกา	บางน้ำเปรี้ยว	ฉะเชิงเทรา	47P	717654	1545389	PVC	150	80	17/9/53	ท่อกรุชำรุด	-	35	วิศิษฐ์
139	RY0903656	24030601	47P	723212	1540329	-	-	ร.ร.ปากคลอง 20	ปากคลอง 20	1	ดอนเกาะกา	บางน้ำเปรี้ยว	ฉะเชิงเทรา	47P	723212	1540329	เหล็ก	100	135	18/9/53	ท่อกรุชำรุด	-	46	วิศิษฐ์
140	RY0903648	24030613	47P	716641	1544988	-	-	ร.ร.บ้านดอนเกาะกา	ดอนเกาะกา	13	ดอนเกาะกา	บางน้ำเปรี้ยว	ฉะเชิงเทรา	47P	716641	1544988	เหล็ก	100	132	19/8/53	ท่อกรุชำรุด	-	31	วิศิษฐ์
141	RY0903666	24030601	47P	721555	1543180	-	-	ใกล้สนามกอล์ฟ	วัดราษฎร์บำรุงศักดิ์	8	ดอนเกาะกา	บางน้ำเปรี้ยว	ฉะเชิงเทรา	47P	721555	1543180	เหล็ก	150	110	23/9/53	ท่อกรุชำรุด	-	48	วิศิษฐ์
142	RY0903667	24030106	47P	717178	1530987	DJ 120	กทช.	ใกล้เขื่อนบางน้ำเปรี้ยว	วัดโพธิ์เย็น	6	บางน้ำเปรี้ยว	บางน้ำเปรี้ยว	ฉะเชิงเทรา	47P	717178	1530987	เหล็ก	125	120	24/9/53	ท่อกรุชำรุด	-	20	วิศิษฐ์
143	RY0903680	24031004	47P	718115	1528196	-	-	แยกบางน้ำเปรี้ยว	วัดบางสาย	4	โพรงอากาศ	บางน้ำเปรี้ยว	ฉะเชิงเทรา	47P	718115	1528196	เหล็ก	100	180	19-8-53	ท่อกรุชำรุด	-	30	วิศิษฐ์
144	RY0903679	24031008	47P	723212	1527470	-	-	นายสมเดช เศษะเขต	คลองขวดคาลี	8	โพรงอากาศ	บางน้ำเปรี้ยว	ฉะเชิงเทรา	47P	723212	1527470	เหล็ก	150	108	21-8-53	ท่อกรุชำรุด	-	26	วิศิษฐ์
145	RY0903653	24030304	47P	723023	1540162	-	-	ตรงข้าม ร.ร.คลอง 20	มีสติกับสู่ลิดดิคาเพท์	4	สิงโตทอง	บางน้ำเปรี้ยว	ฉะเชิงเทรา	47P	723023	1540162	เหล็ก	100	150	14-9-53	ท่อกรุชำรุด	-	70	วิศิษฐ์
146	RY0903655	24030304	47P	723018	1540223	-	-	ตรงข้าม ร.ร.คลอง 21	มีสติกับสู่ลิดดิคาเพท์	4	สิงโตทอง	บางน้ำเปรี้ยว	ฉะเชิงเทรา	47P	723018	1540223	เหล็ก	100	102	15-9-53	ท่อกรุชำรุด	-	50	วิศิษฐ์
147	RY0903661	24040115	47P	711265	1492450	E1597	กทช.	วัดศิษุ	วัดโสมงศาธารามบุรี	15	บางปะกง	บางปะกง	ฉะเชิงเทรา	47P	711265	1492450	เหล็ก	150	96	6-9-53	ท่อกรุชำรุด	-	40	วิศิษฐ์
148	RY0903662	24040115	47P	711264	1492451	E1595	-	วัดศิษุ	วัดโสมงศาธารามบุรี	15	บางปะกง	บางปะกง	ฉะเชิงเทรา	47P	711264	1492451	เหล็ก	100	83	7-9-53	ท่อกรุชำรุด	-	41	วิศิษฐ์

รายงานผลการอุกคบบ่อบาดาล ปี 2553

สำนักทรัพยากรน้ำบาดาล เขต 9 จังหวัดระยอง

ลำดับที่	รหัสแผน	รหัสหมู่บ้าน	พิกัดหมู่บ้าน			หมายเลขบ่อ	หน่วยงานที่เจาะ	สถานที่ตั้ง/จุดสังเกต	ชื่อบ้าน	หมู่ที่	ตำบล	อำเภอ	จังหวัด	พิกัดบ่อบาดาล			ข้อมูลบ่อบาดาลที่อุก			ว/ด/ป ที่เสร็จ	สาเหตุของ การอุกคบบ	วัสดุที่ใช้อุกคบบ		หัวหน้า หน่วย
			ZONE	UTM E	UTM N									ชนิดบ่อ	ขนาดบ่อ (มม.)	ความลึกบ่อ (ม)	ดินเหนียว (ม ³)	ซีเมนต์ (ถุง)						
149	RY0903663	24040115	47P	711268	1492463	ง1430	-	วัดศิขุข	วัดใหม่ทองธาระราษฎร์	15	บางปะกง	บางปะกง	ฉะเชิงเทรา	47P	711268	1492463	เหล็ก	150	80	8-9-53	ท่อกรูชำรุด	-	40	วิศิษฐ์
150	RY0903664	24040115	47P	711263	1492468	ง1429	-	วัดศิขุข	วัดใหม่ทองธาระราษฎร์	15	บางปะกง	บางปะกง	ฉะเชิงเทรา	47P	711263	1492468	เหล็ก	150	99	9-9-53	ท่อกรูชำรุด	-	50	วิศิษฐ์
151	RY0903665	24040115	47P	710541	1491909	E1596	กทช.	นายวัฒนะ ชมพู	อเขต วัดนา	15	บางปะกง	บางปะกง	ฉะเชิงเทรา	47P	710541	1491909	เหล็ก	150	99	10-9-53	ท่อกรูชำรุด	-	51	วิศิษฐ์
152	RY0903652	24040115	47P	710682	1492953	-	โยธา	นายนายพันธ์ยุก	นิคมหนึ่ง	15	บางปะกง	บางปะกง	ฉะเชิงเทรา	47P	710682	1492953	เหล็ก	100	83	11-9-53	ท่อกรูชำรุด	-	41	วิศิษฐ์
153	RY0903693	24040705	47P	707808	1495057	-	-	บ้านเกิดแหลม	พระวิสูตร	5	สองคลอง	บางปะกง	ฉะเชิงเทรา	47P	707808	1495057	PVC	125	83	10-8-53	ท่อกรูชำรุด	-	18	วิศิษฐ์
154	RY0903702	24041103	47P	706309	1499118	-	-	อยู่ข้างโบสถ์	วัดหอมศีล	3	หอมศีล	บางปะกง	ฉะเชิงเทรา	47P	706309	1499118	เหล็ก	100	90	11-8-53	ท่อกรูชำรุด	-	23	วิศิษฐ์
155	RY0903703	24041103	47P	706913	1498490	-	-	นายหยัน จันทร์	นายวรรณ	3	หอมศีล	บางปะกง	ฉะเชิงเทรา	47P	706913	1498490	PVC	100	110	12-8-53	ท่อกรูชำรุด	-	21	วิศิษฐ์
156	RY0903673	24090102	47P	745035	1506787	-	กทช.	ช่างบ้านสุไหง	คลอง	2	แปลงยาว	แปลงยาว	ฉะเชิงเทรา	47P	745035	1506787	PVC	150	60	31-7-53	ท่อกรูชำรุด	-	15	วิศิษฐ์
157	RY0903676	24090102	47P	746264	1506589	-	กทช.	ถนนเนินมะเข็บ	คลอง	2	แปลงยาว	แปลงยาว	ฉะเชิงเทรา	47P	746264	1506589	เหล็ก	150	95	2-8-53	ท่อกรูชำรุด	-	21	วิศิษฐ์
158	RY0903672	24090102	47P	745514	1506146	DCD3315	-	นายสุนทร เข็มกลัด	คลอง	2	แปลงยาว	แปลงยาว	ฉะเชิงเทรา	47P	745514	1506146	PVC	125	80	3-8-53	ท่อกรูชำรุด	-	20	วิศิษฐ์
159	RY0903675	24090109	47P	744698	1505184	DJ244	กทช.	นายนิพนธ์ สมานพงษ์	เกาะบอระเพ็ด	9	แปลงยาว	แปลงยาว	ฉะเชิงเทรา	47P	744698	1505184	เหล็ก	150	42	5-8-53	ท่อกรูชำรุด	-	12	วิศิษฐ์
160	RY0903648	24090104	47P	745705	1505445	-	กทช.	นายวิเศษ บุญแจ้ง	ดำเนิน	4	แปลงยาว	แปลงยาว	ฉะเชิงเทรา	47P	745705	1505445	เหล็ก	150	49	2-9-53	ท่อกรูชำรุด	-	25	วิศิษฐ์
161	RY0903650	24090109	47P	744708	1505268	-	กทช.	นางเจ้า ศรีสาธิต	เกาะบอระเพ็ด	9	แปลงยาว	แปลงยาว	ฉะเชิงเทรา	47P	744708	1505268	เหล็ก	100	60	3-9-53	ท่อกรูชำรุด	-	28	วิศิษฐ์
162	RY0903682	24090208	47P	749858.25	1500510.78	-	อนามัย	สุกัญญาเกษียร	สะพานาก	8	วังเย็น	แปลงยาว	ฉะเชิงเทรา	47P	750633	1500765	เหล็ก	100	60	25-5-53	ท่อกรูชำรุด	-	28	วิศิษฐ์
163	RY0903685	24090201	47P	743658.23	1503210.78	-	โยธา	ไต้ย่นธีร อภิปรอง	เนินกระถิน	1	วังเย็น	แปลงยาว	ฉะเชิงเทรา	47P	742628	1508512	เหล็ก	100	60	8-6-53	ท่อกรูชำรุด	-	28	วิศิษฐ์
164	RY0903686	24090203	47P	745158.24	1503010.78	-	รพช.	โรงพยาบาล	ร.ร.วังเย็น	3	วังเย็น	แปลงยาว	ฉะเชิงเทรา	47P	745908	1503018	เหล็ก	100	80	31-5-53	ปริมาณน้ำน้อย	-	39	วิศิษฐ์
165	RY0903687	24090204	47P	745858.23	1503810.78	-	รพช.	นางจรัสวรรณอภิลอง	บ้านท้ายก้อ้อย	4	วังเย็น	แปลงยาว	ฉะเชิงเทรา	47P	745925	1503241	เหล็ก	100	29	21-5-53	ชำรุด	-	12	วิศิษฐ์
166	RY0903688	24090203	47P	745158.24	1503010.78	-	รพช.	กลางไร่หินจุฬินท์	หนองศิลาธรรม	3	วังเย็น	แปลงยาว	ฉะเชิงเทรา	47P	744876	1502979	เหล็ก	100	90	4-6-53	ท่อกรูชำรุด	-	41	วิศิษฐ์
167	RY0903689	24090211	47P	753477.77	1497616.49	-	โยธา	เจ้า ล.หนองไม้แก้ว	วังอ่าง	11	วังเย็น	แปลงยาว	ฉะเชิงเทรา	47P	753583	1479038	เหล็ก	100	84	2-6-53	ท่อกรูชำรุด	-	27	วิศิษฐ์
168	RY0903690	24090211	47P	753477.77	1497616.49	-	รพช.	เจ้า ล.หนองไม้แก้ว	ร้างวังอ่าง	11	วังเย็น	แปลงยาว	ฉะเชิงเทรา	47P	753721	1498509	เหล็ก	100	72	27-5-53	ปริมาณน้ำน้อย	-	36	วิศิษฐ์
169	RY0903691	24090211	47P	753477.77	1497616.49	-	กทช.	เจ้า ล.หนองไม้แก้ว	คูฉัตรัง (วังอ่าง)	11	วังเย็น	แปลงยาว	ฉะเชิงเทรา	47P	753725	1498482	เหล็ก	100	66	29-5-53	ปริมาณน้ำน้อย	-	33	วิศิษฐ์
170	RY0903669	24090203	47P	746922	1502527	PW17513	โยธา	สี่แยกทุ่งเตา	ตลาดเทศบาล	3	วังเย็น	แปลงยาว	ฉะเชิงเทรา	47P	746922	1502527	เหล็ก	100	37	20/9/53	ท่อกรูชำรุด	-	17	วิศิษฐ์
171	RY0903700	24090402	47P	762979	1489734	-	รพช	ข้างอาคารเรียน	โรงเรียนหนองไม้แก้ว	2	หนองไม้แก้ว	แปลงยาว	ฉะเชิงเทรา	47P	762979	1489734	เหล็ก	100	30	25-7-53	ท่อกรูชำรุด	-	10	วิศิษฐ์
172	RY0903698	24090405	47P	759750	1492529	-	กทช.	ริมถนน กม.18	เขาสะทอนล่าง	5	หนองไม้แก้ว	แปลงยาว	ฉะเชิงเทรา	47P	759750	1492529	PVC	150	62	28-7-53	ท่อกรูชำรุด	-	16	วิศิษฐ์
173	RY0903696	24090411	47P	759088	1492063	-	กทช.	ริมถนน กม.19	เนินกระถิน	11	หนองไม้แก้ว	แปลงยาว	ฉะเชิงเทรา	47P	759088	1492063	เหล็ก	150	48	27-7-53	ท่อกรูชำรุด	-	12	วิศิษฐ์

รายงานผลการอุทกควบบ่อบาดาล ปี 2553

สำนักทรัพยากรน้ำบาดาล เขต 9 จังหวัดระยอง

ลำดับ ที่	รหัส แผน	รหัส หมู่บ้าน	พิกัดหมู่บ้าน			หมายเลขบ่อ	หน่วย งานที่ เจาะ	สถาน ที่ตั้ง/จุด สังเกต	ชื่อบ้าน	หมู่ที่	ตำบล	อำเภอ	จังหวัด	พิกัดบ่อบาดาล			ข้อมูลบ่อบาดาลที่จุด			ว/ด/ป ที่เสร็จ	สาเหตุของ การอุท กควบ	วัสดุที่ใช้อุทกควบ		หัวหน้า หน่วย
			ZONE	UTM E	UTM N									ชนิด บ่อ	ขนาด บ่อ (มม.)	ความ ลึก บ่อ(ม)	ดิน เหนียว (ม ³)	ซีเมนต์ (ถุง)						
174	RY0903696	24090401	47P	756165	1421826	-	-	หน้าบ้านผู้ใหญ่	หนองปลาไหล	1	หนองไม้แก่น	แปลงยาว	ฉะเชิงเทรา	47P	756165	1421826	เหล็ก	150	72	30-7-53	ท่อกรูซารูด	-	25	วิศิษฐ์
175	RY0903651	24090411	47P	757417	1491489	-	กทช.	นาบหลือ ศึกภูกอง	หนองไทรบน	11	หนองไม้แก่น	แปลงยาว	ฉะเชิงเทรา	47P	757417	1491489	เหล็ก	150	48	4-9-53	ท่อกรูซารูด	-	24	วิศิษฐ์
176	RY0903677	24090411	47P	757561	1491412	DOH1736	-	ศาลาประชาคม	หนองไทรบน	11	หนองไม้แก่น	แปลงยาว	ฉะเชิงเทรา	47P	757561	1491412	เหล็ก	100	60	21/9/53	ท่อกรูซารูด	-	19	วิศิษฐ์
177	RY0903699	24090401	47P	756190	1492147	-	รพช.	โกดังบ้านผู้ใหญ่	หนองระกำ	1	หนองไม้แก่น	แปลงยาว	ฉะเชิงเทรา	47P	756190	1492147	เหล็ก	100	48	26/9/53	ท่อกรูซารูด	-	24	วิศิษฐ์
178	RY0903701	24090404	47P	755636	1493815	DJ 470	กทช.	ใกล้สะพานหมู่ 4	หนองฟาง	4	หนองไม้แก่น	แปลงยาว	ฉะเชิงเทรา	47P	755636	1493815	เหล็ก	100	32	27/9/53	ท่อกรูซารูด	-	16	วิศิษฐ์
179	RY0903707	24090310	47P	745889.83	1507612.66	-	โยธา	สำนักงานโครงการ	แหลมหัว	10	หัวสำโรง	แปลงยาว	ฉะเชิงเทรา	47P	745309	1507397	เหล็ก	100	67	10-6-53	ท่อกรูซารูด	-	32	วิศิษฐ์
180	RY0905001	24060113	47P	762758.24	1517910.82	-	โยธา	ร.ร.วัดดอนขี้เหล็ก	ดอนขี้เหล็ก	13	เกาะขนุน	พนมสารคาม	ฉะเชิงเทรา	47P	762703	1517508	เหล็ก	150	40	13-3-53	สนิมแดง	2.50	2	ลิจิต
181	RY0905002	24060113	47P	762702	1517279	P.W.4699	โยธา	บ้านดอนขี้เหล็ก	ดอนขี้เหล็ก	13	เกาะขนุน	พนมสารคาม	ฉะเชิงเทรา	47P	762702	1517279	เหล็ก	100	33.4	8-3-53	ซารูด	2.5	2	ลิจิต
182	RY0905003	24060113	47P	762702	1517279	PW17750	โยธา	บ้านดอนขี้เหล็ก	ดอนขี้เหล็ก	13	เกาะขนุน	พนมสารคาม	ฉะเชิงเทรา	47P	763686	1517858	เหล็ก	100	37.5	16-3-53	บ่อซารูด มีสนิมแดง	2.7	2	ลิจิต
183	RY0905004	24060107	47P	760575	1515969	DCD3387	รพช.	วัดเขาดินงามราม	ชายเคือง	7	เกาะขนุน	พนมสารคาม	ฉะเชิงเทรา	47P	760575	1515969	เหล็ก	100	21	6-3-53	ซารูด	2	2	ลิจิต
184	RY0905005	24060104	47P	757158.23	1520105.19	PR1714	โยธา	วัดหนองเสือ	แหลมทอง	4	เกาะขนุน	พนมสารคาม	ฉะเชิงเทรา	47P	758210	1515283	เหล็ก	150	45	20-3-53	มีปะปะแล้ว มีสนิมแดง	3	2	ลิจิต
185	RY0905006	24060109	47P	756758.23	1514210.82	DCD3396	รพช.	บ้านหนองปรือ	หนองปรือ	9	เกาะขนุน	พนมสารคาม	ฉะเชิงเทรา	47P	757576	1717807	เหล็ก	150	25.5	24-3-53	มีปะปะแล้ว มีสนิมแดง	3	2	ลิจิต
186	RY0905007	24060112	47P	758658.24	1511910.8	DCD3395	รพช.	บ้านนางสิน	หนองยี่โถน	12	เกาะขนุน	พนมสารคาม	ฉะเชิงเทรา	47P	758671	1510025	เหล็ก	150	40.5	22-3-53	มีปะปะแล้ว บ่อซารูด	3	3	ลิจิต
187	RY0905008	24060105	47P	760158.23	1518610.83	-	รพช.	ร.ร.บ้านแหลมกระดี่	แหลมกระดี่	5	เกาะขนุน	พนมสารคาม	ฉะเชิงเทรา	47P	759543	1518580	เหล็ก	100	23.5	11-3-53	บ่อซารูด น้ำน้อย	1.80	2	ลิจิต
188	RY0905009	24060111	47P	759958.25	1511410.81	DCD3391	รพช.	บ้านหินคาย	หินคาย	11	เกาะขนุน	พนมสารคาม	ฉะเชิงเทรา	47P	758999	1505903	เหล็ก	100	26	15-3-53	บ่อซารูด เลิกใช้	2.20	2	ลิจิต
189	RY0905010	24060107	47P	759758.24	1516710.82	DL184	กทช.	ร.ร.วัดเขาดินงามราม	ชายเคือง	7	เกาะขนุน	พนมสารคาม	ฉะเชิงเทรา	47P	760703	1516128	เหล็ก	125	45	18-3-53	บ่อซารูด ใช้ไม่ได้	2.5	3	ลิจิต
190	RY0905011	24060115	47P	761858.23	1518110.82	DC236	กทช.	บ้านห้วยสาม	ห้วยสาม	15	เกาะขนุน	พนมสารคาม	ฉะเชิงเทรา	47P	760475	1521572	เหล็ก	100	45	26-3-53	บ่อซารูด ไม่มีน้ำ	2	2	ลิจิต
191	RY0905013	24060101	47P	762434	1520103	ง1769	โยธา	บ้านห้วยลึก	ห้วยลึก	1	เกาะขนุน	พนมสารคาม	ฉะเชิงเทรา	47P	762434	1520103	เหล็ก	100	48	10-3-53	ซารูด	2.75	2	ลิจิต
192	RY0905596	24060105	47P	760158.23	1518610.83	-	รพช.	บ้านนงคำ แสงควง	ปากคดง	5	เกาะขนุน	พนมสารคาม	ฉะเชิงเทรา	47P	760237	1518463	เหล็ก	100	28	23-4-53	เลิกใช้น้ำสนิม	2.5	2	สนอง
193	RY0905611	24060105	47P	760158.23	1518610.83	DCH3384	รพช.	บ้านนงคำ ทุขรวิกรม	ปากคดง	5	เกาะขนุน	พนมสารคาม	ฉะเชิงเทรา	47P	760231	1518488	เหล็ก	100	24	21-4-53	เลิกใช้บ่อซารูด	2	2	สนอง
194	RY0905012	24060801	47P	763096	1520618	M.D552	กทช.	ร.ร.วัดเขาดินงามราม	ห้วยลึก	1	เขาหินซ้อน	พนมสารคาม	ฉะเชิงเทรา	47P	763096	1520618	เหล็ก	150	60	4-3-53	ซารูด	3	2	ลิจิต
195	RY0905610	24060209	47P	759658.22	1524910.84	-	อนามัย	บ้านบางคูเรือ พิกัด	หนองน้ำพุ	9	บ้านช่อง	พนมสารคาม	ฉะเชิงเทรา	47P	759120	1525550	เหล็ก	100	30	20-4-53	เลิกใช้บ่อซารูด	2.5	2	สนอง
196	RY0903681	24060404	47P	751258.22	1519210.82	-	โยธา	เขาดินงามราม	วัดจอมมณี	4	เมืองเก่า	พนมสารคาม	ฉะเชิงเทรา	47P	751982	1518965	เหล็ก	100	80	23-5-53	ท่อกรูซารูด	-	22	วิศิษฐ์
197	RY0905014	24060508	47P	752458.22	1525510.83	DI552	กทช.	วัดต้นตาล	บ้านต้นตาล	8	หนองยาว	พนมสารคาม	ฉะเชิงเทรา	47P	752746	1525149	เหล็ก	125	48	3-4-53	บ่อซารูด	2.5	2	ลิจิต
198	RY0905015	24060508	47P	752458.22	1525510.83	DI590	กทช.	วัดต้นตาล	บ้านต้นตาล	8	หนองยาว	พนมสารคาม	ฉะเชิงเทรา	47P	752756	1525242	เหล็ก	150	48	1-4-53	บ่อซารูด	3	2	ลิจิต

รายงานผลการอุทกชลบ่อบาดาล ปี 2553

สำนักทรัพยากรน้ำบาดาล เขต 9 จังหวัดระยอง

ลำดับ ที่	รหัส แผน	รหัส หมู่บ้าน	พิกัดหมู่บ้าน			หมายเลขบ่อ	หน่วย งานที่ เจาะ	สถาน ที่ที่ตั้ง/จุด สังเกต	ชื่อบ้าน	หมู่ที่	ตำบล	อำเภอ	จังหวัด	พิกัดบ่อบาดาล			ข้อมูลบ่อบาดาลที่จุด			ว/ด/ป ที่เสร็จ	สาเหตุของ การอุท กชลบ	วัสดุที่ใช้อุทกชลบ		หัวหน้า หน่วย
			ZONE	UTM E	UTM N									ชนิด บ่อ	ขนาด บ่อ (มม.)	ความ ลึก บ่อ(ม)	ดิน เหนียว (ม ³)	ซีเมนต์ (ถุง)						
199	RY0905016	24060510	47P	752558.21	1525210.84	ง1775	กทช.	บ้านต้นนา	บ้านต้นนา	10	หนองยาว	พนมสารคาม	ฉะเชิงเทรา	47P	752819	1524467	PVC	150	51	4-4-53	บ่อขุดน้ำสนิมแดง	2.25	2	ลิจิต
200	RY0905017	24060508	47P	752458.22	1525510.83	-	โยธา	ร.ร.วัดคันดาล	บ้านต้นตาล	8	หนองยาว	พนมสารคาม	ฉะเชิงเทรา	47P	752323	1525582	เหล็ก	150	53	6-4-53	บ่อขุดน้ำสนิมแดง	3	3	ลิจิต
201	RY0903021	24070304	47P	749058.21	1527710.83	-	-	ทางหลวง พิษณุ	บ้านสวนเจริญ	4	คลองน้อย	ราชสาสน์	ฉะเชิงเทรา	47P	749256	1527322	เหล็ก	125	30	17-4-53	น้ำเป็นสนิม	-	35	วิศิษฐ์
202	RY0903022	24070102	47P	746458.21	1524710.82	-	-	ร.ร.ราชสาสน์วิทยา	ร.ร.ราชสาสน์วิทยา	2	บางคา	ราชสาสน์	ฉะเชิงเทรา	47P	747782	1527322	เหล็ก	100	57	18-4-53	น้ำเป็นสนิม	-	25	วิศิษฐ์
203	RY0903657	24070104	47P	748958.22	1521510.82	-	โยธา	ทาง อ.ราชสาสน์	วัดเตาอิฐ	4	บางคา	ราชสาสน์	ฉะเชิงเทรา	47P	749392	1520842	เหล็ก	100	102	23-6-53	ท่อกรขุด	-	35	วิศิษฐ์
204	RY0905020	24080103	47P	764958.25	1513810.82	-	โยธา	วัดคอนท่านา	บ้านคอนท่านา	3	คูยายหมี	สามชัยเขต	ฉะเชิงเทรา	47P	765388	1513617	เหล็ก	150	51	31-3-53	บ่อขุด	3	3	ลิจิต
205	RY0905642	24080117	47P	773805	1506877	-	กทช.	ถนนบ้านท่ากอ	เนินทราย	17	คูยายหมี	สามชัยเขต	ฉะเชิงเทรา	47P	773805	1506877	เหล็ก	150	66	3-6-53	บ่อพัง น้ำสนิมแดง	3	2	สนอง
206	RY0905018	24080210	47P	785311.04	1505518.36	-	โยธา	วัดโปร่งแกว	โปร่งแกว	10	ท่ากระดาน	สามชัยเขต	ฉะเชิงเทรา	47P	778500	1513500	เหล็ก	100	105	29-3-53	บ่อขุดมีสนิมแดง	3	2	ลิจิต
207	RY0905019	24080209	47P	779642.55	1509423.99	C806	กทช.	ซอยพันผูก	สูงเจริญ	9	ท่ากระดาน	สามชัยเขต	ฉะเชิงเทรา	47P	777559	1508942	เหล็ก	125	39	28-3-53	บ่อขุดมีสนิมแดง	2	2	ลิจิต
208	RY0905640	24080307	47P	780958.26	1520931.54	-	รพช.	บ้านนายคำ	โป่งคาสา	7	ทุ่งพระยา	สามชัยเขต	ฉะเชิงเทรา	47P	781997	1518284	เหล็ก	100	30	2-6-53	เลิกใช้น้ำสนิมแดง همین	2	2	สนอง
209	RY0905641	24080306	47P	790858.28	1516410.86	-	รพช.	ร.ร.ท่าทองแก้ว	ร.ร.บ้านท่าทองแก้ว	6	ทุ่งพระยา	สามชัยเขต	ฉะเชิงเทรา	47P	791533	1515545	เหล็ก	100	30	2-6-53	เลิกใช้น้ำสนิมแดง همین	2	2	สนอง
210	RY0906511	220110113	47P	758117	1481734	-	รพช.	ร.ร.บ้านไร่เสด็จ	ไร่เสด็จ	13	เกาะจันทร์	เกาะจันทร์	ชลบุรี	47P	755194	1488854	เหล็ก	150	32	3-5-53	น้ำแห้ง	2.4	2	สมคิด
211	RY0906529	220110110	47P	755174	1483767	TE499	กทช.	บ้านคูขุด	หนองมะนาว	10	เกาะจันทร์	เกาะจันทร์	ชลบุรี	47P	755066	1482233	เหล็ก	150	90	30-4-53	น้ำน้อย	3.8	2	สมคิด
212	RY0906530	220110105	47P	760277	1487638	-	โยธา	บ้านนาสาขาว	บ้านโปร่งหิน	5	เกาะจันทร์	เกาะจันทร์	ชลบุรี	47P	759451	1489171	เหล็ก	150	26	25-4-53	น้ำน้อย บ่อขุด	2.1	2	สมคิด
213	RY0906531	220110107	47P	756975	1482686	PCD3529	รพช.	สุเหล้า	ชุมชนปรกฟ้า	7	เกาะจันทร์	เกาะจันทร์	ชลบุรี	47P	757644	1484039	เหล็ก	150	29	24-4-53	น้ำน้อย บ่อขุด	2.2	2	สมคิด
214	RY0906532	220110106	47P	762161	1480814	TE496	กทช.	ร.ร.บ้านเนินทุ่ง	บ้านเนินทุ่ง	6	เกาะจันทร์	เกาะจันทร์	ชลบุรี	47P	765796	1487815	PVC	150	62	23-4-53	น้ำน้อย	3.3	2	สมคิด
215	RY0906533	220110106	47P	762161	1480814	-	กทช.	บ้านบางชัน	ทับบรีบูรณ	6	เกาะจันทร์	เกาะจันทร์	ชลบุรี	47P	762376	1481428	PVC	150	30	22-4-53	น้ำแห้ง	2.2	2	สมคิด
216	RY0906534	220110102	47P	758734	1478184	-	อนามัย	บ้านมอญของชุมชน	หนองชุมชนเห็ด	2	เกาะจันทร์	เกาะจันทร์	ชลบุรี	47P	761095	1479915	เหล็ก	150	80	21-4-53	น้ำน้อย	3.5	2	สมคิด
217	RY0906535	220110103	47P	759329	1482447	-	กทช.	บ้านบางชันวัดการ	สระคาพรม	3	เกาะจันทร์	เกาะจันทร์	ชลบุรี	47P	761891	1483767	เหล็ก	150	80	27-4-53	น้ำน้อย เหลือง	3.5	2	สมคิด
218	RY0906536	220110103	47P	759329	1482447	-	โยธา	บ้านบางชันวัดการ	สระคาพรม	3	เกาะจันทร์	เกาะจันทร์	ชลบุรี	47P	763561	1483091	เหล็ก	100	44	28-4-53	น้ำน้อย บ่อขุด	3	2	สมคิด
219	RY0906537	220110103	47P	759329	1482447	-	สปก.	บ้านบางชันวัดการ	บ้านสระคาพรม	3	เกาะจันทร์	เกาะจันทร์	ชลบุรี	47P	767792	1484380	เหล็ก	150	90	29-4-53	น้ำน้อย	3.8	2	สมคิด
220	RY0904034	20110201	47P	748227	1482273	DCD3533	รพช.	โนโรงเรียน	ท่าบุญมี	1	ท่าบุญมี	เกาะจันทร์	ชลบุรี	47P	747737	1482526	เหล็ก	4	42	-	น้ำน้อย บ่อขุด	2.5	3	อรั่มเรือง
221	RY0904035	20110209	47P	748081	1485804	DCD3535	รพช.	หลังบ้านคูขุด	คลองม่วง	9	ท่าบุญมี	เกาะจันทร์	ชลบุรี	47P	748078	1485796	เหล็ก	6	30	3-4/3/53	น้ำน้อย สนิมแดง	2.5	2	อรั่มเรือง
222	RY0904036	20110205	47P	753583	1480155	DCD3537	รพช.	ข้างบ้านนาทราย	เชิงเขาถนน	5	ท่าบุญมี	เกาะจันทร์	ชลบุรี	47P	148104	7553333	เหล็ก	6	42	6-3-53	บ่อขุด น้ำน้อย	3	2	อรั่มเรือง
223	RY0904037	20110210	47P	752327	1481970	-	กทช.	บ้านนาไขว้	หนองซอน	10	ท่าบุญมี	เกาะจันทร์	ชลบุรี	47P	750335	1481330	เหล็ก	6	100	16-3-53	น้ำน้อย สนิมแดง	2.5	3	อรั่มเรือง

รายงานผลการดูดกลบบ่อบาดาล ปี 2553

สำนักงานทรัพยากรน้ำบาดาล เขต 9 จังหวัดระยอง

ลำดับ ที่	รหัส แผน	รหัส หมู่บ้าน	พิกัดหมู่บ้าน			หมายเลขบ่อ	หน่วย งานที่ เจาะ	สถาน ที่ที่ตั้ง/จุด สังเกต	ชื่อบ้าน	หมู่ที่	ตำบล	อำเภอ	จังหวัด	พิกัดบ่อบาดาล			ข้อมูลบ่อบาดาลที่ดูด			ว/ด/ป ที่เสร็จ	สาเหตุของ การดูด กลบ	วัสดุที่ใช้ดูดกลบ		หัวหน้า หน่วย
			ZONE	UTM E	UTM N									ชนิด บ่อ	ขนาด บ่อ (มม.)	ความ ลึก บ่อ(ม)	ดิน เหนียว (ม ³)	ซีเมนต์ (ถุง)						
224	RY0904038	20110210	47P	752327	1481970	DH464	รพช.	ข้างบ้านบางมดตา	หนองพังพอน	10	ท่าบุญมี	เกาะจันทร์	ชลบุรี	47P	752345	1482000	เหล็ก	6	70	8-3-53	น้ำน้อย บ่อชำรุด	3	2	อรั่มเรือง
225	RY0904039	20110207	47P	746732	1477371	-	โยธา	วัดหนองงูเห่า	หนองงูเห่า	7	ท่าบุญมี	เกาะจันทร์	ชลบุรี	47P	745738	1477455	เหล็ก	4	55	-	น้ำน้อย บ่อชำรุด	2.5	2	อรั่มเรือง
226	RY0904040	20110207	47P	746732	1477371	-	กทช.	ศูนย์พัฒนาเด็กเล็ก	หนองงูเห่า	7	ท่าบุญมี	เกาะจันทร์	ชลบุรี	48P	745596	1477486	เหล็ก	6	60	-	น้ำน้อย	2.5	2	อรั่มเรือง
227	RY0904041	20110207	47P	746732	1477371	-	กทช.	บ้านป่าขวย	หนองงูเห่า	7	ท่าบุญมี	เกาะจันทร์	ชลบุรี	47P	748126	1476889	เหล็ก	6	64.5	-	น้ำน้อย	2.5	3	อรั่มเรือง
228	RY0904042	20110209	47P	748072	1485800	DH469	รพช.	กลางสวน	หนองหมี	9	ท่าบุญมี	เกาะจันทร์	ชลบุรี	47P	747711	1484918	เหล็ก	6	64.5	4-5/3/53	น้ำน้อย สนิมแดง	3	2	อรั่มเรือง
229	RY0904043	20110201	47P	748227	1482273	DCD3538	รพช.	ในโรงเรียน	ร.ร.ท่าบุญมี	1	ท่าบุญมี	เกาะจันทร์	ชลบุรี	47P	747770	1481554	เหล็ก	6	42	-	น้ำน้อย บ่อชำรุด	2.5	3	อรั่มเรือง
230	RY0906439	20110204	47P	174668	1481686	ง.8386	กทช.	สถานีอนามัย	เกาะโพธิ์	4	ท่าบุญมี	เกาะจันทร์	ชลบุรี	47P	174668	1481686	เหล็ก	150	60	19-6-53	บ่อชำรุด	3.5	-	ประสพชัย
231	RY0906437	20110205	47P	753328	1481155	-	รพช.	บ้านหินขาวงาม	บ้านเขานางนม	5	ท่าบุญมี	เกาะจันทร์	ชลบุรี	47P	753328	1481155	เหล็ก	100	30	31-7-53	น้ำน้อย	2	2	สมคิด
232	RY0901323	20100306	47P	751522	1474218	-	-	บ้าน	เนินสูง	6	บ่อขวางทอง	บ่อทอง	ชลบุรี	47P	751522	1474218	เหล็ก	150	45	17/9/53	เลิกใช้ ชำรุด	-	60	รักษาดี
233	RY0906044	20100106	47P	768458.32	1468010.72	DCD3580	รพช.	สถานีวิทยุทางน้ำ	ร.ร.บ้านทับสูง	6	บ่อทอง	บ่อทอง	ชลบุรี	48P	766542	1464467	เหล็ก	150	29	6-4-53	บ่อชำรุด	1	2	ประสพชัย
234	RY0906449	20100101	47P	763036	1469199	-	โยธา	บึงหนองบัวขาว	อมพรม	1	บ่อทอง	บ่อทอง	ชลบุรี	47P	763036	1469199	เหล็ก	100	30	18-6-53	บ่อชำรุด	2.5	-	ประสพชัย
235	RY0906045	20100205	47P	763258.29	1475910.74	-	สปก.	ปาก ซ.10	คลองโอ่ง	5	วัดสุวรรณ	บ่อทอง	ชลบุรี	48P	763153	1474553	เหล็ก	150	80	4-4-53	น้ำน้อย บ่อชำรุด	2.5	2	ประสพชัย
236	RY0906046	20100205	47P	763258.29	1475910.74	DCD3595	รพช.	หน้าอาคารเรียน	ร.ร.บ้านคลองโอ่ง	5	วัดสุวรรณ	บ่อทอง	ชลบุรี	48P	763535	1474831	เหล็ก	100	30	2-4-53	บ่อชำรุด	1.5	2	ประสพชัย
237	RY0906047	20100205	47P	763258.29	1475910.74	-	สปก.	ถนนของโรงเรียน ซ.3	คลองโอ่ง	5	วัดสุวรรณ	บ่อทอง	ชลบุรี	47P	765925	1474249	เหล็ก	150	80	31-3-53	บ่อชำรุด	3	2	ประสพชัย
238	RY0906048	20100205	47P	763258.29	1475910.74	DCD3589	รพช.	ถนนถนนวัด	คลองโอ่ง	5	วัดสุวรรณ	บ่อทอง	ชลบุรี	47P	763148	1474559	เหล็ก	100	18	29-3-53	น้ำน้อย	1	2	ประสพชัย
239	RY0906049	20100201	47P	760958.3	1473810.73	-	กทช.	ถนนถ้ำทอง ซ.136	เขาศรีพระธาตุ	1	วัดสุวรรณ	บ่อทอง	ชลบุรี	47P	758739	1473956	PVC	150	80	28-3-53	บ่อชำรุด	2.5	2	ประสพชัย
240	RY0906050	20100202	47P	761458.3	1475510.73	DOH1842	อนามัย	ที่บึงกักรบ เลขที่104	หนองลำพุก	2	วัดสุวรรณ	บ่อทอง	ชลบุรี	47P	762327	1474044	เหล็ก	100	60	26-3-53	บ่อชำรุด	2.5	2	ประสพชัย
241	RY0906051	20100202	47P	761458.3	1475510.73	-	-	ตำบลอ่าวใหญ่ ซ.อุบลรัตน์	หนองลำพุก	2	วัดสุวรรณ	บ่อทอง	ชลบุรี	47P	762005	1474099	เหล็ก	100	31.5	25-3-53	น้ำแห้ง สูบชำรุด	2.5	2	ประสพชัย
242	RY0906052	20100203	47P	758158.29	1475010.74	-	-	ที่บึงขลุ่ย ป่านสี	หนองทราย	3	วัดสุวรรณ	บ่อทอง	ชลบุรี	47P	758508	1475488	PVC	150	120	23-3-53	น้ำแห้ง	4	2	ประสพชัย
243	RY0906053	20100203	47P	758158.29	1475010.74	-	-	ที่บึงขลุ่ย ภูเขา	หัวขลุ่ย	3	วัดสุวรรณ	บ่อทอง	ชลบุรี	47P	766764	1475318	PVC	100	80	21-3-53	น้ำแห้ง	3	2	ประสพชัย
244	RY0906054	20100202	47P	761458.3	1475510.73	-	-	ที่บึงขลุ่ย ซ.อุบลรัตน์	หนองลำพุก	2	วัดสุวรรณ	บ่อทอง	ชลบุรี	47P	761963	1473969	เหล็ก	150	150	19-3-53	บ่อพัง	4.5	2	ประสพชัย
245	RY0906055	20100204	47P	760658.3	1476610.73	-	รพช.	ที่บึงขลุ่ย ซ.อุบลรัตน์	ทุ่งน้อย (หนองสระ)	4	วัดสุวรรณ	บ่อทอง	ชลบุรี	47P	760846	1477616	เหล็ก	100	24	18-3-53	บ่อพัง	2	2	ประสพชัย
246	RY0906056	20100204	47P	760658.3	1476610.73	-	กทช.	ที่บึงขลุ่ย ซ.อุบลรัตน์	ทุ่งน้อย (หนองสระ)	4	วัดสุวรรณ	บ่อทอง	ชลบุรี	47P	760068	1477776	PVC	150	63	16-3-53	น้ำน้อย	3	2	ประสพชัย
247	RY0906057	20100206	47P	761558.3	1471810.73	-	รพช.	ปากซ.1 ปายูคา	คลองหลวง ซ.1	6	วัดสุวรรณ	บ่อทอง	ชลบุรี	47P	760443	1471688	เหล็ก	100	21	15-3-53	บ่อพัง	2	2	ประสพชัย
248	RY0906058	20100206	47P	761558.3	1471810.73	-	กทช.	อู่ไก่สี่สระน้ำ	คลองหลวง	6	วัดสุวรรณ	บ่อทอง	ชลบุรี	47P	176872	1471894	PVC	150	92	13-3-53	น้ำแห้ง	4	2	ประสพชัย

รายงานผลการอุทกผลบ่อบาดาล ปี 2553

สำนักทรัพยากรน้ำบาดาล เขต 9 จังหวัดระยอง

ลำดับที่	รหัสแผน	รหัสหมู่บ้าน	พิกัดหมู่บ้าน			หมายเลขบ่อ	หน่วยงานที่เจาะ	สถานที่ตั้ง/จุดสังเกต	ชื่อบ้าน	หมู่ที่	ตำบล	อำเภอ	จังหวัด	พิกัดบ่อบาดาล			ข้อมูลบ่อบาดาลที่อุทก			ว/ด/ป ที่เสร็จ	สาเหตุของ การอุทก กลบ	วัสดุที่ใช้อุทกกลบ		หัวหน้า หน่วย
			ZONE	UTM E	UTM N									ชนิดบ่อ	ขนาดบ่อ (มม.)	ความลึกบ่อ (ม)	ดินเหนียว (ม ³)	ซีเมนต์ (ถุง)						
249	RY0906524	-	47P	708791	1447392	-	โยธา	สถานีวิทยุ	-	-	บางละมุง	ชลบุรี		47P	708791	1447392	เหล็ก	150	45	25-8-53	น้ำน้อยลิกใช้	2	2	สมคิด
250	RY0904024	20040702	47P	715087.69	1441346.6	-	-	บ้านลุงชอบ	ตะเคียนเตี้ย	2	ตะเคียนเตี้ย	บางละมุง	ชลบุรี	47P	712966	1444995	PVC	6	80	-	น้ำน้อย มีสนิมแดง	2.5	2	อร่ามเรือง
251	RY0904025	20040701	47P	713487.7	1441746.6	-	ทบ.	วัดสังกะเปีย	สังกะเปีย	1	ตะเคียนเตี้ย	บางละมุง	ชลบุรี	47P	710733	1441506	PVC	4	35	-	น้ำน้อย สนิมแดงหินปูน	2.5	2	อร่ามเรือง
252	RY0904026	20040701	47P	713487.7	1441746.6	465B2	ทบ.	วังประจักษ์	สังกะเปีย	1	ตะเคียนเตี้ย	บางละมุง	ชลบุรี	47P	713923	1443189	PVC	8	88	25-3-53	น้ำน้อยไม่พอใช้	2.5	2	อร่ามเรือง
253	RY0904027	20040702	47P	715087.69	1441346.6	-	กทช.	บ้านคูขุด	ตะเคียนเตี้ย	2	ตะเคียนเตี้ย	บางละมุง	ชลบุรี	47P	712429	1440652	เหล็ก	6	50	-	น้ำน้อย สนิมแดงหินปูน	2.5	2	อร่ามเรือง
254	RY0904028	20040701	47P	713487.7	1441746.6	-	ทบ.	วัดสังกะเปีย	สังกะเปีย	1	ตะเคียนเตี้ย	บางละมุง	ชลบุรี	48P	713884	1443285	PVC	6	43	29-3-53	น้ำน้อย	2.5	2	อร่ามเรือง
255	RY0904029	20040705	47P	716087.7	1437246.59	-	โยธา	บ้านคูขุด	โป่งสระเก็ด	5	ตะเคียนเตี้ย	บางละมุง	ชลบุรี	48P	724403	1434932	เหล็ก	4	60	28-3-53	น้ำน้อย สนิมแดงบ่อชำรุด	2	2	อร่ามเรือง
256	RY0904030	20040701	47P	713487.7	1441746.6	CB.175	สถาป.9	วัดสังกะเปีย	สังกะเปีย	1	ตะเคียนเตี้ย	บางละมุง	ชลบุรี	47P	713883	1443261	PVC	8	88	-	น้ำน้อยไม่พอใช้	2.5	2	อร่ามเรือง
257	RY0904031	20040701	47P	713487.7	1441746.6	-	-	วัดสังกะเปีย	สังกะเปีย	1	ตะเคียนเตี้ย	บางละมุง	ชลบุรี	48P	710736	1441500	PVC	-	83	31-3-53	น้ำน้อย	2.5	2	อร่ามเรือง
258	RY0904032	20040701	47P	713487.7	1441746.6	-	โยธา	ร.ร.ตะเคียนเตี้ย	ตะเคียนเตี้ย	1	ตะเคียนเตี้ย	บางละมุง	ชลบุรี	48P	712872	1440350	เหล็ก	4	56	1-4-53	น้ำน้อย สนิมแดง	2.5	2	อร่ามเรือง
259	RY0904033	20040701	47P	713487.7	1441746.6	-	ทบ.	หลังศาลเจ้าพ่อ	สังกะเปีย	1	ตะเคียนเตี้ย	บางละมุง	ชลบุรี	48P	713993	1443226	PVC	8	98	3-4-53	น้ำไม่พอใช้	2.5	2	อร่ามเรือง
260	RY0904415	20040703	47P	713617	1439238	-	สถาป.9	ร.ร.วัดเวฬุวนาราม	ร.ร.วัดเวฬุวนาราม	3	ตะเคียนเตี้ย	บางละมุง	ชลบุรี	47P	713617	1439238	PVC	150	90	8-9-53	น้ำน้อย สนิมแดง	3	2	อร่ามเรือง
261	RY0904417	20040704	47P	717351	1443181	-	รพช.	ศาลเจ้าปู่ทอง	ศาลเจ้าปู่ทอง	4	ตะเคียนเตี้ย	บางละมุง	ชลบุรี	47P	717351	1443181	เหล็ก	100	90	6-9-53	สนิมแดง	1.5	2	อร่ามเรือง
262	RY0904419	20040705	47P	723964	1438889	-	สปก.	โป่งสกัด 31/6	โป่งสกัด	5	ตะเคียนเตี้ย	บางละมุง	ชลบุรี	47P	723964	1438889	เหล็ก	150	90	5-9-53	กรวย สนิมแดง	3	2	อร่ามเรือง
263	RY0906440	-	47P	713039	1431803	-	กทช.	บ่อประจักษ์	ประจักษ์	-	นากเกลือ	บางละมุง	ชลบุรี	47P	713039	1431803	เหล็ก	150	120	16-7-53	น้ำแห้ง บ่อชำรุด	3.5	-	ประสพชัย
264	RY0906441	-	47P	712298	1429309	-	กทช.	บ่อประจักษ์	ประจักษ์	-	นากเกลือ	บางละมุง	ชลบุรี	47P	712298	1429309	เหล็ก	150	120	17-7-53	น้ำน้อย	3.5	-	ประสพชัย
265	RY0906464	20040404	47P	713365	1430485	-	กทช.	ริมถนน	มาบประจักษ์	4	โป่ง	บางละมุง	ชลบุรี	47P	713365	1430485	PVC	150	72	6-7-53	น้ำแห้ง บ่อชำรุด	3.5	-	ประสพชัย
266	RY0906465	20040401	47P	715123	1433909	-	กทช.	ร้านค้าข้าง	หนองน้ำหัวลอย	1	โป่ง	บางละมุง	ชลบุรี	47P	715123	1433909	เหล็ก	150	30	8-7-53	บ่อชำรุด	2.5	-	ประสพชัย
267	RY0906466	20040405	47P	715868	1429957	-	กทช.	บ้านคูขุด	มาบประจักษ์	5	โป่ง	บางละมุง	ชลบุรี	47P	715868	1429957	เหล็ก	150	34	10-7-53	บ่อชำรุด	2.5	-	ประสพชัย
268	RY0906467	20040401	47P	715917	1434014	-	กทช.	บ้าน สก.สุจิน	หนองน้ำหัวลอย	1	โป่ง	บางละมุง	ชลบุรี	47P	715917	1434014	PVC	150	70	9-7-53	บ่อชำรุด	3	-	ประสพชัย
269	RY0906468	20040408	47P	715982	1433411	-	กทช.	บ้านคูขุด	สำนักตระบก	8	โป่ง	บางละมุง	ชลบุรี	47P	715982	1433411	PVC	150	90	12-7-53	บ่อชำรุด	3	-	ประสพชัย
270	RY0906469	20040401	47P	715896	1434215	-	โยธา	ริมถนน	หนองน้ำหัวลอย	1	โป่ง	บางละมุง	ชลบุรี	47P	715896	1434215	เหล็ก	100	30	13-7-53	น้ำน้อย สูบชำรุด	2	-	ประสพชัย
271	RY0906470	-	47P	712852	1430998	-	กทช.	บ่อประจักษ์	ชลประทาน	-	โป่ง	บางละมุง	ชลบุรี	47P	712852	1430998	PVC	200	120	14-7-53	น้ำแห้ง สูบชำรุด	3.5	-	ประสพชัย
272	RY0906438	20040404	47P	712504	1432040	-	กทช.	บ้านนายหุ	บ้านมาบประจักษ์	4	โป่ง	บางละมุง	ชลบุรี	47P	712504	1432040	PVC	150	43.5	1-8-53	น้ำน้อย	2.3	2	สมคิด
273	RY0906496	20040404	47P	712436	1431750	-	กทช.	บ่อประจักษ์	บ้านมาบประจักษ์	4	โป่ง	บางละมุง	ชลบุรี	47P	712436	1431750	PVC	200	92	3-8-53	น้ำน้อย	2.7	2	สมคิด

รายงานผลการอุทกกลบบ่อบาดาล ปี 2553

สำนักทรัพยากรน้ำบาดาล เขต 9 จังหวัดระยอง

ลำดับ ที่	รหัส แผน	รหัส หมู่บ้าน	พิกัดหมู่บ้าน			หมายเลขบ่อ	หน่วย งานที่ เจาะ	สถาน ที่ที่ตั้ง/จุด สังเกต	ชื่อบ้าน	หมู่ที่	ตำบล	อำเภอ	จังหวัด	พิกัดบ่อบาดาล			ข้อมูลบ่อบาดาลที่จุด			ว/ด/ป ที่เสร็จ	สาเหตุของ การอุท กกลบ	วัสดุที่ใช้อุทกกลบ		หัวหน้า หน่วย
			ZONE	UTM E	UTM N									ชนิด บ่อ	ขนาด บ่อ (มม.)	ความ ลึก บ่อ(ม)	ดิน เหนียว (ม ³)	ซีเมนต์ (ถุง)						
274	RY0906497	20040404	47P	713384	1429161	-	กทช.	อ่างเก็บน้ำบางพระรัง	บ้านมาบประชัน	4	โป่ง	บางละมุง	ชลบุรี	47P	713384	1429161	PVC	200	120	5-8-53	น้ำน้อย	3	2	สมคิด
275	RY0906500	20040408	47P	717038	1433158	DH418	กทช.	ถิ่นนาขนากร อੰมโ	สำนักกระบก	8	โป่ง	บางละมุง	ชลบุรี	47P	717038	1433158	เหล็ก	150	43	15-8-53	บ่อชำรุด	2	2	สมคิด
276	RY0906494	20040210	47P	707774	1427922	-	สปก.	วัดบุญสัมพันธ์	เขาเตาเถาะ	10	หนองปรือ	บางละมุง	ชลบุรี	47P	707774	1427922	PVC	100	27	27-8-53	น้ำน้อย	2	2	สมคิด
277	RY0906495	20040208	47P	711051	1426463	-	รพช.	ร.ร.วัดทุ่งกลม	บ้านศาลหมัน	8	หนองปรือ	บางละมุง	ชลบุรี	47P	711051	1426463	เหล็ก	100	21	8-8-53	น้ำน้อย	1.8	2	สมคิด
278	RY0906519	20040210	47P	707738	1427888	-	รพช.	วัดบุญสัมพันธ์	บ้านเขาเตาเถาะ	10	หนองปรือ	บางละมุง	ชลบุรี	47P	707738	1427888	PVC	100	30	10-8-53	น้ำน้อย	2	2	สมคิด
279	RY0906527	20040204	47P	713261	1429156	-	-	วัดเขาโพธิ์ทอง	ห้วยตาหน	4	หนองปรือ	บางละมุง	ชลบุรี	47P	713261	1429156	เหล็ก	150	35	30-8-53	น้ำแห้ง	1.5	2	สมคิด
280	RY0906528	20040204	47P	713242	1429160	-	-	วัดเขาโพธิ์ทอง	ห้วยตาหน	4	หนองปรือ	บางละมุง	ชลบุรี	47P	713242	1429160	เหล็ก	100	36	1-9-53	น้ำแห้ง	1.5	2	สมคิด
281	RY0906501	20040302	47P	711700	1434076	DCD3638	กทช.	ถิ่นนาขนากร อੰมโ	หัวทราย	2	หนองปลาไหล	บางละมุง	ชลบุรี	47P	711700	1434076	เหล็ก	150	49	17-8-53	บ่อชำรุด	2.2	2	สมคิด
282	RY0906502	20040305	47P	711087	1437659	DCD3640	รพช.	ถิ่นนาขนากร อังโ	หนองหัวแรด	5	หนองปลาไหล	บางละมุง	ชลบุรี	47P	711087	1437659	เหล็ก	100	24	19-8-53	บ่อชำรุด	1	2	สมคิด
283	RY0906503	20040304	47P	715732	1409816	-	-	วัดสันติคาม	หนองปลาไหล	4	หนองปลาไหล	บางละมุง	ชลบุรี	47P	715732	1409816	PVC	100	30	20-8-53	น้ำแห้ง	1.5	2	สมคิด
284	RY0906504	20040305	47P	710943	1436972	X651	-	วัดหนองกุดน้อย	หนองหัวแรด	5	หนองปลาไหล	บางละมุง	ชลบุรี	47P	710943	1436972	เหล็ก	125	27	22-8-53	สูบชำรุด	1	2	สมคิด
285	RY0906505	20040304	47P	715973	1433232	-	-	ถิ่นนาขนากร อังโ	สำนักกระบก	4	หนองปลาไหล	บางละมุง	ชลบุรี	47P	715973	1433232	เหล็ก	100	18	24-8-53	สูบชำรุด	1	2	สมคิด
286	RY0906518	20040611	47P	712322	1423597	-	รพช.	ประปาหมู่บ้าน ม.11	มาบพิททอง	11	ห้วยใหญ่	บางละมุง	ชลบุรี	47P	712322	1423597	เหล็ก	100	24	29-8-53	น้ำน้อย	1	2	สมคิด
287	RY0901339	20020302	47P	727003	1479465	-	รพช.	บ้านเลขที่	บ้านมาบไผ่	2	มาบไผ่	บ้านบึง	ชลบุรี	47P	727003	1479465	เหล็ก	150	48	16-7-53	ปรับพื้นที่ถมดินหน้าบ้าน	-	36	รักษาติ
288	RY0901310	20020802	47P	744164	1462422	-	-	บ้านหินดาบ	บ้านหินดาบ	2	หนองไผ่แก้ว	บ้านบึง	ชลบุรี	47P	744164	1462422	PVC	150	90	4/9/53	เลิกใช้	-	96	รักษาติ
289	RY0906445	20062205	47P	735558.24	1485410.73	-	โยธา	บ้านเลขที่4	นามะดุม	5	นามะดุม	พนัสนิคม	ชลบุรี	47P	735461	1485806	เหล็ก	150	22.3	29-5-53	บ่อชำรุด	105	2	สมคิด
290	RY0906446	20060507	47P	741058.25	1486810.73	DCD3683	รพช.	บ้านเนินม่วง	เนินม่วง	7	นาวิก	พนัสนิคม	ชลบุรี	47P	741591	1486491	เหล็ก	150	29	15-5-53	น้ำเหลือง บ่อชำรุด	2.8	2	สมคิด
291	RY0906447	20060504	47P	742058.25	1485310.74	TD191	กทช.	บ้านเนินโก	เนินโก	4	นาวิก	พนัสนิคม	ชลบุรี	47P	745890	1481011	เหล็ก	150	36	13-5-53	น้ำเหลือง บ่อชำรุด	3.1	2	สมคิด
292	RY0906448	20060504	47P	742058.25	1485310.74	DH84	กทช.	บ้านเนิน	เนิน	4	นาวิก	พนัสนิคม	ชลบุรี	47P	746085	1484889	เหล็ก	150	27	9-5-53	น้ำน้อย บ่อชำรุด	2.9	2	สมคิด
293	RY0906510	20061611	47P	746858.26	1492010.76	X746	กทช.	54 ม.11	หนองเม็ก	11	นาวิก	พนัสนิคม	ชลบุรี	47P	748797	1488973	เหล็ก	150	36	6-5-53	น้ำเหลือง เกะกะพื้นที่	2.6	2	สมคิด
294	RY0906461	20061802	47P	736579.59	1486616.37	-	กทช.	สถานีประชาคม	เตาเหล็ก	2	บ้านช้าง	พนัสนิคม	ชลบุรี	47P	737601	1490057	เหล็ก	150	100	23-5-53	น้ำเหลือง (บ่อชำรุด)	3.4	2	สมคิด
295	RY0906462	20061807	47P	738258.25	1486210.74	-	กทช.	ร.ร.เนินหลังเต่า	เนินหลังเต่า	7	บ้านช้าง	พนัสนิคม	ชลบุรี	47P	737760	1485910	เหล็ก	150	40	22-5-53	น้ำน้อย	2.4	2	สมคิด
296	RY0906476	20062102	47P	735158.23	1494210.75	-	-	บ้านเลขที่ 58/1	ไร่หลักทอง	2	ไร่หลักทอง	พนัสนิคม	ชลบุรี	47P	736239	1491732	เหล็ก	150	43.5	28-5-53	น้ำน้อย บ่อชำรุด	3.7	2	สมคิด
297	RY0906491	20060704	47P	739158.23	1499210.76	-	กทช.	ศูนย์ราชการสุขุมชน	เนินแพง	4	สระสี่เหลี่ยม	พนัสนิคม	ชลบุรี	47P	139487	1499136	เหล็ก	100	63	30-5-53	บ่อปิด /ชำรุด	2	2	สมคิด
298	RY0906525	20060704	47P	739158.23	1499210.76	-	-	บ้านเลขที่ 11, ทุเรียน	เนินแพง	4	สระสี่เหลี่ยม	พนัสนิคม	ชลบุรี	47P	740584	1499029	เหล็ก	150	63	27-5-53	น้ำน้อย	3.9	2	สมคิด

รายงานผลการอุทกชลบ่อบาดาล ปี 2553

สำนักทรัพยากรน้ำบาดาล เขต 9 จังหวัดระยอง

ลำดับที่	รหัสแผน	รหัสหมู่บ้าน	พิกัดหมู่บ้าน			หมายเลขบ่อ	หน่วยงานที่เจาะ	สถานที่ตั้ง/จุดสังเกต	ชื่อบ้าน	หมู่ที่	ตำบล	อำเภอ	จังหวัด	พิกัดบ่อบาดาล			ข้อมูลบ่อบาดาลที่อุท			ว/ด/ป ที่เสร็จ	สาเหตุของ การอุท กชลบ	วัสดุที่ใช้อุทกชลบ		หัวหน้า หน่วย
			ZONE	UTM E	UTM N									ชนิดบ่อ	ขนาดบ่อ (มม.)	ความลึกบ่อ (ม)	ดินเหนียว (ม ³)	ซีเมนต์ (ถุง)						
299	RY0906498	20061306	47P	744558.24	1495810.76	DCD3705	กทช.	เนินตุม	เนินตุม	6	หนองปรือ	พนัสนิคม	ชลบุรี	47P	741839	1495864	เหล็ก	150	46	6-6-53	น้ำน้อย บ่อชำรุด	1.5	2	สมกิต
300	RY0906499	20061306	47P	744558.24	1495810.76	-	รพช.	บ้านบางหิน ต.สาธิต	เนินตุม	6	หนองปรือ	พนัสนิคม	ชลบุรี	47P	741862	1495843	เหล็ก	150	44	7-6-53	น้ำน้อย	1.5	2	สมกิต
301	RY0906508	20061609	47P	740558.25	1490710.75	DCD37	อนามัย	ศาลาประชาคม	สระคลอง	9	หนองเหียง	พนัสนิคม	ชลบุรี	47P	739941	1490211	เหล็ก	100	50	7-5-53	น้ำน้อย บ่อชำรุด	2.6	2	สมกิต
302	RY0906509	20061615	47P	750166.98	1489133.32	DH491	กทช.	บ้านนาทองหวัน	หนองเม็ก	15	หนองเหียง	พนัสนิคม	ชลบุรี	47P	748707	1489769	เหล็ก	150	36	5-5-53	น้ำน้อย เครื่องสูบลด	2.6	2	สมกิต
303	RY0906512	20061614	47P	751891.95	1489728.23	DOH1900	อนามัย	ร.ร.เขาจันทอสุข	เขาอ่าวสุข	14	หนองเหียง	พนัสนิคม	ชลบุรี	47P	751831	1488143	เหล็ก	100	60	4-5-53	น้ำน้อย	3.3	2	สมกิต
304	RY0906513	20060602	47P	740858.25	1482310.72	-	-	บ้านหนองไทร	หนองไทร	2	หมอนนาง	พนัสนิคม	ชลบุรี	47P	743966	1475167	เหล็ก	100	60	24-5-53	น้ำน้อย	2.8	2	สมกิต
305	RY0906514	20060601	47P	740129.72	1484310.73	DCD3720	รพช.	บ้านเลขที่15	สวนใหม่	1	หมอนนาง	พนัสนิคม	ชลบุรี	47P	739400	1483746	เหล็ก	150	25	16-5-53	น้ำน้อย	2.1	2	สมกิต
306	RY0906515	20060601	47P	740129.72	1484310.73	-	โยธา	36/1	โรงน้ำบาดาล	1	หมอนนาง	พนัสนิคม	ชลบุรี	47P	739805	1484205	เหล็ก	150	24	17-5-53	น้ำน้อย	1.5	2	สมกิต
307	RY0906516	20060602	47P	740858.25	1482310.72	-	เอกชน	บ้านหนองไทร	หนองไทร	2	หมอนนาง	พนัสนิคม	ชลบุรี	47P	742140	1482107	เหล็ก	150	60	18-5-53	น้ำแห้ง	1.9	2	สมกิต
308	RY0906517	20060608	47P	742658.27	1475010.72	-	กทช.	หอพระใหญ่	หอพระใหญ่	8	หมอนนาง	พนัสนิคม	ชลบุรี	47P	743918	1475175	เหล็ก	150	70	21-5-53	น้ำน้อย บ่อชำรุด	2.3	2	สมกิต
309	RY0906475	20050302	47P	730458.24	1485710.73	-	กทช.	วัดหนองแซะแวน	หนองแซะแวน	2	มาบโป่ง	พานทอง	ชลบุรี	47P	730421	1485735	PVC	150	79	3-6-53	บ่อปิด /ชำรุด	2	2	สมกิต
310	RY0906492	20050504	47P	726949.76	1483010.72	TD281	กทช.	วัดหนองกะชะ	หนองกะชะ	4	หนองหงษ์	พานทอง	ชลบุรี	47P	728908	1483926	PVC	150	91.5	2-6-53	น้ำน้อย เหลือง	2.8	2	สมกิต
311	RY0906450	20050505	47P	728169	1480545	DH439	กทช.	วัดหัวข่าง	หัวข่าง	5	หนองหงษ์	พานทอง	ชลบุรี	47P	728169	1480545	PVC	150	85.5	4-6-53	น้ำแห้งชำรุด หินเคลื่อน	2.5	2	สมกิต
312	RY0906538	20070610	47P	729613	1447621	-	-	วัดพันเสด็จนอก	พันเสด็จนอก	10	เขาคันทรง	ศรีราชา	ชลบุรี	47P	729613	1447621	PVC	100	30	5-6-53	น้ำน้อย บ่อชำรุด	2.7	2	สมกิต
313	RY0906451	20070610	47P	729732	1447649	-	อนามัย	โรงเรียน	พันเสด็จนอก	10	เขาคันทรง	ศรีราชา	ชลบุรี	47P	729732	1447649	เหล็ก	100	80	21-6-53	บ่อชำรุด	2.5	-	ประสพชัย
314	RY0906452	20070807	47P	730671	1442852	-	รพช.	ถนนตราทอง หมู่ประยูร	หนองก้างปลา	7	บ่อวิน	ศรีราชา	ชลบุรี	47P	730671	1442852	เหล็ก	150	60	22-6-53	บ่อชำรุด	3	-	ประสพชัย
315	RY0906453	20070801	47P	722635	1445886	-	กทช.	ที่ป่าเชิง รุ่งเรือง	หัวข่าง	1	บ่อวิน	ศรีราชา	ชลบุรี	47P	722635	1445886	PVC	150	60	23-6-53	บ่อชำรุด	3.5	-	ประสพชัย
316	RY0906458	20070711	47P	715760	1464753	-	โยธา	บ้านคุดหมู	หนองข่า	11	บางพระ	ศรีราชา	ชลบุรี	47P	715760	1464753	เหล็ก	100	86	2-7-53	บ่อชำรุด	4	-	ประสพชัย
317	RY0906459	20070707	47P	717920	1460901	TD204	กทช.	โรงเรียน	หัวข่าง	7	บางพระ	ศรีราชา	ชลบุรี	47P	717920	1460901	เหล็ก	150	50	4-7-53	น้ำแห้ง บ่อชำรุด	2.5	-	ประสพชัย
318	RY0906460	20070708	47P	719885	1458643	-	กทช.	โรงเรียน	ทางตรง	8	บางพระ	ศรีราชา	ชลบุรี	47P	719885	1458643	เหล็ก	150	55	5-7-53	น้ำน้อย บ่อชำรุด	3.5	-	ประสพชัย
319	RY0906454	20070407	47P	717806	1446199	-	โยธา	สถานีอนามัย	ตลาดบึงบน	7	บึง	ศรีราชา	ชลบุรี	47P	717806	1446199	เหล็ก	100	42	25-6-53	บ่อชำรุด	2.5	-	ประสพชัย
320	RY0906455	20070402	47P	717481	1448662	-	กทช.	โรงเรียน	บ้านหนองปรือ	2	บึง	ศรีราชา	ชลบุรี	47P	717481	1448662	เหล็ก	125	60	27-6-53	บ่อชำรุด	3.5	-	ประสพชัย
321	RY0906456	20070406	47P	719006	1448667	-	โยธา	โรงเรียน	บ้านวังค้อ	6	บึง	ศรีราชา	ชลบุรี	47P	719006	1448667	เหล็ก	100	30	28-6-53	บ่อชำรุด	2.5	-	ประสพชัย
322	RY0906457	20070404	47P	715801	1444632	-	โยธา	โรงเรียน วัดอัมพวัน	หนองแขวะ	4	บึง	ศรีราชา	ชลบุรี	47P	715801	1444632	เหล็ก	100	30	30-6-53	บ่อชำรุด	2	-	ประสพชัย
323	RY0906463	20070401	47P	714533	1447480	-	โยธา	วัด	ลูกกระเมอ	1	บึง	ศรีราชา	ชลบุรี	47P	714533	1447480	เหล็ก	150	24	1-7-53	บ่อชำรุด	2	-	ประสพชัย

รายงานผลการอุทกชลบ่อบาดาล ปี 2553

สำนักทรัพยากรน้ำบาดาล เขต 9 จังหวัดระยอง

ลำดับ ที่	รหัส แผน	รหัส หมู่บ้าน	พิกัดหมู่บ้าน			หมายเลขบ่อ	หน่วย งานที่ เจาะ	สถาน ที่ตั้ง/จุด สังเกต	ชื่อบ้าน	หมู่ที่	ตำบล	อำเภอ	จังหวัด	พิกัดบ่อบาดาล			ข้อมูลบ่อบาดาลที่จุด			ว/ด/ป ที่เสร็จ	สาเหตุของ การอุท กชลบ	วัสดุที่ใช้อุทกชล		หัวหน้า หน่วย
			ZONE	UTM E	UTM N									ชนิด บ่อ	ขนาด บ่อ (มม.)	ความ ลึก บ่อ(ม)	ดิน เหนียว (ม ³)	ซีเมนต์ (ถุง)						
324	RY0906493	-	47P	711224	1448876	-	-	โรงเรียนนิสิตถาวร	ศรีอศหพัฒนา	-	แหลมฉบัง	ศรีราชา	ชลบุรี	47P	711224	1448876	PVC	150	120	11-9-53	เติกใช้	5.5	2	สมกิด
325	RY0906520	-	47P	713672	1449176	-	ทบ.	ประปาไร่ 1	ประปาไร่ 1	-	แหลมฉบัง	ศรีราชา	ชลบุรี	47P	713672	1449176	PVC	200	100	4-9-53	เติกใช้	4.5	2	สมกิด
326	RY0906521	-	47P	711216	1448835	-	ทบ.	ศรีอศหพัฒนา	ศรีอศหพัฒนา	-	แหลมฉบัง	ศรีราชา	ชลบุรี	47P	711216	1448835	PVC	125	120	3-9-53	เติกใช้	5.5	2	สมกิด
327	RY0906522	-	47P	713764	1449205	-	ทบ.	ประปาไร่ 1	ประปาไร่ 1	-	แหลมฉบัง	ศรีราชา	ชลบุรี	47P	713764	1449205	PVC	200	118	8-9-53	เติกใช้	5.3	2	สมกิด
328	RY0906523	-	47P	713757	1449185	-	ทบ.	ประปาไร่ 1	ประปาไร่ 1	-	แหลมฉบัง	ศรีราชา	ชลบุรี	47P	713757	1449185	PVC	200	120	6-9-53	เติกใช้	5.5	2	สมกิด
329	RY0906542	-	47P	711464	1448938	-	ทบ.	ศรีอศหพัฒนา	ศรีอศหพัฒนา	-	แหลมฉบัง	ศรีราชา	ชลบุรี	47P	711464	1448938	เหล็ก	200	120	9-9-53	เติกใช้ครั้งแรกบ่อกลบ	5.5	2	สมกิด
330	RY0906442	20090206	47P	710058	1415568	-	รพช.	บ้านนาขมิ้น	โรงสี	6	นาจอมเทียน	สัตหีบ	ชลบุรี	47P	710058	1415568	เหล็ก	150	29	18-7-53	น้ำน้อย สูบชำระ	1.5	-	ประสบภัย
331	RY0906443	20090207	47P	712699	1411497	-	กทช.	เขาช้าง	เขาช้าง	7	นาจอมเทียน	สัตหีบ	ชลบุรี	47P	712699	1411497	PVC	150	70	20-7-53	น้ำน้อย สูบชำระ	3	-	ประสบภัย
332	RY0906444	20090207	47P	712684	1411696	-	รพช.	เขาช้าง	เขาช้าง	7	นาจอมเทียน	สัตหีบ	ชลบุรี	47P	712684	1411696	เหล็ก	150	60	21-7-53	น้ำน้อย สูบชำระ	3	-	ประสบภัย
333	RY0903584	-	47P	712780	1414960	-	ทบ.	ที่ทำการกรมการ	วิทยาลัยวราวุฒ	-	นาจอมเทียน	สัตหีบ	ชลบุรี	47P	712780	1414960	PVC	200	60	24-7-53	น้ำน้อย	-	15	วิศิษฐ์
334	RY0903580	20090411	47P	711506.07	1408579.69	-	กทช.	ปศุสัตว์จังหวัด	ศาลพ่อแก่	9	บางเสร่	สัตหีบ	ชลบุรี	47P	709860	1411124	PVC	200	103	5-5-53	น้ำน้อย	-	51	วิศิษฐ์
335	RY0903581	20090407	47P	708506.07	1406479.69	-	รพช.	ทางเข้าวัดทุ่งไผ่	บ้านหนองหิน	7	บางเสร่	สัตหีบ	ชลบุรี	47P	708455	1406500	เหล็ก	160	29	17-5-53	ชำระ	-	15	วิศิษฐ์
336	RY0903582	20090411	47P	711506.07	1408579.69	-	รพช.	ข้างทางรถไฟ	ศาลพ่อแก่(เขาช้าง)	11	บางเสร่	สัตหีบ	ชลบุรี	47P	709990	1410100	เหล็ก	160	47	7-5-53	ชำระ	-	16	วิศิษฐ์
337	RY0903583	20090411	47P	711506.07	1408579.69	-	รพช.	ปศุสัตว์จังหวัด	บ้านโค้งวันเพ็ญ	11	บางเสร่	สัตหีบ	ชลบุรี	47P	711368	1403618	เหล็ก	100	29	15-5-53	ชำระ	-	10	วิศิษฐ์
338	RY0903586	20090402	47P	708406.06	1411879.7	-	กทช.	ปศุสัตว์จังหวัด	วัดสามัคคีบรรพต	2	บางเสร่	สัตหีบ	ชลบุรี	47P	706418	1411608	PVC	200	108	19-5-53	ปริมาณน้ำน้อย	-	54	วิศิษฐ์
339	RY0903577	20090405	47P	703891	1410012	A45B07	ทบ.	ด้านหน้า บก. ศูนย์	ศูนย์ศึกษาการใหม่	5	บางเสร่	สัตหีบ	ชลบุรี	47P	703891	1410012	PVC	200	150	2-7-53	น้ำเต็ม	-	75	วิศิษฐ์
340	RY0903578	20090405	47P	703798	1409982	A55B05	ทบ.	ด้านขวา บก. ศูนย์	ศูนย์ศึกษาการใหม่	5	บางเสร่	สัตหีบ	ชลบุรี	47P	703798	1409982	PVC	200	120	3-7-53	น้ำเต็ม	-	60	วิศิษฐ์
341	RY0903547	20090405	47P	704183	1410489	A04B07	ทบ.	ด้านหลังของบ้าน	ศูนย์ศึกษาการใหม่	5	บางเสร่	สัตหีบ	ชลบุรี	47P	704183	1410489	เหล็ก	200	80	5-7-53	น้ำเต็ม	-	40	วิศิษฐ์
342	RY0903574	20090405	47P	702297	1410794	A07B03	ทบ.	ริมถนน เข้า ร.ร.	โรงเรียนชุมพลทหารเรือ	5	บางเสร่	สัตหีบ	ชลบุรี	47P	702297	1410794	PVC	200	110	6-7-53	บ่อชำระ	-	55	วิศิษฐ์
343	RY0903575	20090405	47P	702061	1410505	A57B01	ทบ.	ศาลาพักผ่อนบ้านพัก	โรงเรียนชุมพลทหารเรือ	5	บางเสร่	สัตหีบ	ชลบุรี	47P	702061	1410505	เหล็ก	200	110	12-7-53	บ่อชำระ	-	55	วิศิษฐ์
344	RY0903576	20090405	47P	701806	1410356	A46B06	ทบ.	หน้าบ้านหมวดด	โรงเรียนชุมพลทหารเรือ	5	บางเสร่	สัตหีบ	ชลบุรี	47P	701806	1410356	PVC	200	80	8-7-53	บ่อชำระ	-	40	วิศิษฐ์
345	RY0903579	20090405	47P	702144	1411310	A44B08	ทบ.	ข้างอาคารพักอิม	โรงเรียนชุมพลทหารเรือ	5	บางเสร่	สัตหีบ	ชลบุรี	47P	702144	1411310	PVC	150	48	9-7-53	บ่อชำระ	-	24	วิศิษฐ์
346	RY0903588	20090405	47P	701857	1411287	A47B07	ทบ.	ข้างโรงกรองน้ำ	โรงเรียนชุมพลทหารเรือ	5	บางเสร่	สัตหีบ	ชลบุรี	47P	701857	1411287	PVC	200	48	11-7-53	บ่อชำระ	-	24	วิศิษฐ์
347	RY0903552	20090405	47P	702167	1410901	ง 7924	ทบ.	หลังโรงเรียนอิม	โรงเรียนชุมพลทหารเรือ	5	บางเสร่	สัตหีบ	ชลบุรี	47P	702167	1410901	เหล็ก	200	48	14-7-53	น้ำน้อย	-	12	วิศิษฐ์
348	RY0903589	20090405	47P	702333	1410406	CB141	ทบ.	หลังโรงเรียนอิม	โรงเรียนชุมพลทหารเรือ	5	บางเสร่	สัตหีบ	ชลบุรี	47P	702333	1410406	PVC	200	60	15-7-53	น้ำน้อย	-	15	วิศิษฐ์

รายงานผลการอุดกลบบ่อบาดาล ปี 2553

สำนักทรัพยากรน้ำบาดาล เขต 9 จังหวัดระยอง

ลำดับที่	รหัสแผน	รหัสหมู่บ้าน	พิกัดหมู่บ้าน			หมายเลขบ่อ	หน่วยงานที่เจาะ	สถานที่ตั้ง/จุดสังเกต	ชื่อบ้าน	หมู่ที่	ตำบล	อำเภอ	จังหวัด	พิกัดบ่อบาดาล			ข้อมูลบ่อบาดาลที่อุด			ว/ด/ป ที่เสร็จ	สาเหตุของ การอุด กลบ	วัสดุที่ใช้อุดกลบ		หัวหน้า หน่วย
			ZONE	UTM E	UTM N									ชนิดบ่อ	ขนาดบ่อ (มม.)	ความลึกบ่อ(ม)	ดินเหนียว (ม ³)	ซีเมนต์ (ถุง)						
349	RY0903591	20090405	47P	599985	1409314	ง 7922	ทบ.	ริมทะเล	หาดทรายแก้ว	5	บางเสร่	สัตหีบ	ชลบุรี	47P	599985	1409314	เหล็ก	200	60	17-7-53	น้ำน้อย	-	15	วิศิษฐ์
350	RY0906471	20090301	47P	714414	1404391	-	อนามัย	โรงพยาบาลสัตหีบ	โรงพยาบาลสัตหีบ	1	พุดตาลหลวง	สัตหีบ	ชลบุรี	47P	714414	1404391	เหล็ก	100	36	6-8-53	น้ำเหลือง	2.1	2	สมคิด
351	RY0906472	20090305	47P	715225	1409099	-	โยธา	ร.ว.เขาบายศรี	บ้านเขาบายศรี	5	พุดตาลหลวง	สัตหีบ	ชลบุรี	47P	715225	1409099	PVC	125	28	9-8-53	น้ำน้อย	2	2	สมคิด
352	RY0906473	20090305	47P	715814	1408984	-	รพช.	วัดเขาบายศรี	บ้านเขาบายศรี	5	พุดตาลหลวง	สัตหีบ	ชลบุรี	47P	715814	1408984	เหล็ก	100	20	12-8-53	น้ำน้อย	1.5	2	สมคิด
353	RY0906474	20090306	47P	711878	1404864	-	ทบ.	พุดตาลหลวง	พุดตาลหลวง	6	พุดตาลหลวง	สัตหีบ	ชลบุรี	47P	711878	1404864	เหล็ก	200	60	14-8-53	น้ำแห้ง	3.1	2	สมคิด
354	RY0903023	20090105	47P	706773.58	1402528.68	-	-	บ่อที่ 19 ริมถนน	ริมถนนสุขุมวิท	5	สัตหีบ	สัตหีบ	ชลบุรี	47P	709125	1400852	PVC	200	80	16-4-53	น้ำเป็นสนิม	-	47	วิศิษฐ์
355	RY0903064	20090106	47P	706073.58	1401928.67	-	-	บ่อที่ 8 ริมถนน	ริมถนนสุขุมวิท	6	สัตหีบ	สัตหีบ	ชลบุรี	47P	708401	1404457	เหล็ก	200	61	17-3-53	น้ำเป็นสนิม	-	35	วิศิษฐ์
356	RY0903065	20090106	47P	706073.58	1401928.67	-	-	บ่อที่ 9 ริมถนน	ริมถนนสุขุมวิท	6	สัตหีบ	สัตหีบ	ชลบุรี	47P	708455	1401141	PVC	200	61	19-3-53	น้ำเป็นสนิม	-	35	วิศิษฐ์
357	RY0903066	20090106	47P	706073.58	1401928.67	-	-	บ่อที่ 10 ริมถนน	ริมถนนสุขุมวิท	6	สัตหีบ	สัตหีบ	ชลบุรี	47P	708587	1401171	เหล็ก	200	61	21-3-53	น้ำเป็นสนิม	-	36	วิศิษฐ์
358	RY0903067	20090106	47P	706073.58	1401928.67	-	-	บ่อที่ 11 ริมถนน	ริมถนนสุขุมวิท	6	สัตหีบ	สัตหีบ	ชลบุรี	47P	708576	1401105	เหล็ก	200	62	23-3-53	น้ำเป็นสนิม	-	34	วิศิษฐ์
359	RY0903068	20090106	47P	706073.58	1401928.67	-	-	บ่อที่ 12 ริมถนน	ริมถนนสุขุมวิท	6	สัตหีบ	สัตหีบ	ชลบุรี	47P	708619	1401095	PVC	200	80	25-3-53	น้ำเป็นสนิม	-	45	วิศิษฐ์
360	RY0903069	20090106	47P	706073.58	1401928.67	-	-	บ่อที่ 13 ริมถนน	ริมถนนสุขุมวิท	6	สัตหีบ	สัตหีบ	ชลบุรี	47P	708781	1401071	PVC	200	85	29-3-53	น้ำเป็นสนิม	-	46	วิศิษฐ์
361	RY0903070	20090106	47P	706073.58	1401928.67	-	-	บ่อที่ 14 ริมถนน	ริมถนนสุขุมวิท	6	สัตหีบ	สัตหีบ	ชลบุรี	47P	708764	1401065	เหล็ก	200	80	31-3-53	น้ำเป็นสนิม	-	45	วิศิษฐ์
362	RY0903071	20090105	47P	706773.58	1402528.68	-	-	บ่อที่ 15 ริมถนน	ริมถนนสุขุมวิท	5	สัตหีบ	สัตหีบ	ชลบุรี	47P	708825	1401047	เหล็ก	200	86	2-4-53	น้ำเป็นสนิม	-	47	วิศิษฐ์
363	RY0903072	20090105	47P	706773.58	1402528.68	-	-	บ่อที่ 16 ริมถนน	ริมถนนสุขุมวิท	5	สัตหีบ	สัตหีบ	ชลบุรี	47P	708216	1401195	PVC	200	80	4-4-53	น้ำเป็นสนิม	-	39	วิศิษฐ์
364	RY0903073	20090105	47P	706773.58	1402528.68	-	-	บ่อที่ 17 ริมถนน	ริมถนนสุขุมวิท	5	สัตหีบ	สัตหีบ	ชลบุรี	47P	709064	1400984	PVC	200	85	8-4-53	น้ำเป็นสนิม	-	49	วิศิษฐ์
365	RY0903074	20090105	47P	706773.58	1402528.68	-	-	บ่อที่ 18 ริมถนน	ริมถนนสุขุมวิท	5	สัตหีบ	สัตหีบ	ชลบุรี	47P	708994	1401001	PVC	200	84	12-4-53	น้ำเป็นสนิม	-	46	วิศิษฐ์
366	RY0903075	20090106	47P	706073.58	1401928.67	-	-	บ่อที่ 1 ริมถนน	ริมถนนสุขุมวิท	6	สัตหีบ	สัตหีบ	ชลบุรี	47P	707869	1401282	เหล็ก	200	82	3-3-53	น้ำเป็นสนิม	-	40	วิศิษฐ์
367	RY0903076	20090106	47P	706073.58	1401928.67	-	-	บ่อที่ 2 ริมถนน	ริมถนนสุขุมวิท	6	สัตหีบ	สัตหีบ	ชลบุรี	47P	707961	1401268	PVC	200	67	5-3-53	น้ำเป็นสนิม	-	35	วิศิษฐ์
368	RY0903077	20090106	47P	706073.58	1401928.67	-	-	บ่อที่ 3 ริมถนน	ริมถนนสุขุมวิท	6	สัตหีบ	สัตหีบ	ชลบุรี	47P	708498	1401126	PVC	200	70	7-3-53	น้ำเป็นสนิม	-	38	วิศิษฐ์
369	RY0903078	20090107	47P	705873.57	1402928.68	-	-	บ่อที่ 4 ริมถนน	ริมถนนสุขุมวิท	7	สัตหีบ	สัตหีบ	ชลบุรี	47P	708108	1401255	เหล็ก	200	60	9-3-53	น้ำเป็นสนิม	-	34	วิศิษฐ์
370	RY0903079	20090106	47P	706073.58	1401928.67	-	-	บ่อที่ 5 ริมถนน	ริมถนนสุขุมวิท	6	สัตหีบ	สัตหีบ	ชลบุรี	47P	708210	1401195	PVC	200	52	11-3-53	น้ำเป็นสนิม	-	26	วิศิษฐ์
371	RY0903080	20090106	47P	706073.58	1401928.67	-	-	บ่อที่ 6 ริมถนน	ริมถนนสุขุมวิท	6	สัตหีบ	สัตหีบ	ชลบุรี	47P	708277	1401178	เหล็ก	200	80	13-3-53	น้ำเป็นสนิม	-	46	วิศิษฐ์
372	RY0903081	20090106	47P	706073.58	1401928.67	-	-	บ่อที่ 7 ริมถนน	ริมถนนสุขุมวิท	6	สัตหีบ	สัตหีบ	ชลบุรี	47P	708349	1401166	เหล็ก	200	80	15-3-53	น้ำเป็นสนิม	-	44	วิศิษฐ์
373	RY0903543	20090105	47P	706773.58	1402528.68	-	กทช.	คันหน้ำสำโรงงาน	เกาะปะปาสัตหีบบ่อ 1	5	สัตหีบ	สัตหีบ	ชลบุรี	47P	709079	1401065	PVC	200	92	29-4-53	น้ำน้อย	-	46	วิศิษฐ์

รายงานผลการอุดกลบบ่อบาดาล ปี 2553

สำนักทรัพยากรน้ำบาดาล เขต 9 จังหวัดระยอง

ลำดับ ที่	รหัส แผน	รหัส หมู่บ้าน	พิกัดหมู่บ้าน			หมายเลขบ่อ	หน่วย งานที่ เจาะ	สถาน ที่ที่ตั้ง/จุด สังเกต	ชื่อบ้าน	หมู่ที่	ตำบล	อำเภอ	จังหวัด	พิกัดบ่อบาดาล			ข้อมูลบ่อบาดาลที่อุด			ว/ด/ป ที่เสร็จ	สาเหตุของ การอุด กลบ	วัสดุที่ใช้อุดกลบ		หัวหน้า หน่วย
			ZONE	UTM E	UTM N									ชนิด บ่อ	ขนาด บ่อ (มม.)	ความ ลึก บ่อ(ม)	ดิน เหนียว (ม ³)	ซีเมนต์ (ถุง)						
374	RY0903544	20090105	47P	706773.58	1402528.68	-	กทธ.	ข้างถนนในโรงกรอง	การประปาสี่หีบบ่อ 2	5	ตัดหีบ	ตัดหีบ	ชลบุรี	47P	708814	1401410	PVC	200	90	1-5-53	น้ำน้อย	-	45	วิศิษฐ์
375	RY0903545	20090108	47P	704473.56	1407128.69	-	กทธ.	ทางเข้าเตาถ่าน	ปะปาชุมชนที่วัดอัสสัม	8	ตัดหีบ	ตัดหีบ	ชลบุรี	47P	704468	1405613	เหล็ก	200	97	20-6-53	ท่อกรุชำรุด	-	42	วิศิษฐ์
376	RY0903546	20090108	47P	704473.56	1407128.69	-	กทธ.	ปากทางเข้ากรมกร	กรมสรรพากรเหนือ	8	ตัดหีบ	ตัดหีบ	ชลบุรี	47P	703105	1405326	เหล็ก	200	80	11-5-53	ชำรุด	-	40	วิศิษฐ์
377	RY0903550	20090105	47P	706773.58	1402528.68	-	โยธา	หน้าเตาอบ	วัดป่าชุม	5	ตัดหีบ	ตัดหีบ	ชลบุรี	47P	706650	1402670	เหล็ก	100	30	24-4-53	ชำรุด	-	12	วิศิษฐ์
378	RY0903573	20090105	47P	706773.58	1402528.68	-	กทธ.	ข้างถนนในโรงกรอง	การประปาสี่หีบบ่อ 3	5	ตัดหีบ	ตัดหีบ	ชลบุรี	47P	708850	1401356	PVC	200	64	3-5-53	น้ำน้อย	-	22	วิศิษฐ์
379	RY0903585	20090108	47P	704473.56	1407128.69	-	กทธ.	เขื่อนขามตาตวน	กรมทหารปืนใหญ่	8	ตัดหีบ	ตัดหีบ	ชลบุรี	47P	703352	1405525	PVC	200	70	9-5-53	ชำรุด	-	38	วิศิษฐ์
380	RY0903587	20090108	47P	704473.56	1407128.69	-	กทธ.	ปากทางเข้ากรมกร	กรมสรรพากรเหนือ	8	ตัดหีบ	ตัดหีบ	ชลบุรี	47P	703013	1405255	เหล็ก	160	40	13-5-53	ชำรุด	-	22	วิศิษฐ์
381	RY0903549	20090105	47P	710523	1397896	CB230	ทบ.	หน้าบ้านพักวิทยากร	กรมสรรพากรเหนือ	5	ตัดหีบ	ตัดหีบ	ชลบุรี	47P	710523	1397896	เหล็ก	200	80	19-7-53	น้ำน้อย	-	20	วิศิษฐ์
382	RY0903551	20090101	47P	704394	1400665	-	ทบ.	หน้าโรงประปาชุมชน	กรมสรรพากรเหนือ	1	ตัดหีบ	ตัดหีบ	ชลบุรี	47P	704394	1400665	PVC	200	100	21-7-53	น้ำน้อย	-	25	วิศิษฐ์
383	RY0903553	20090101	47P	704672	1400877	-	ทบ.	ปากทางเข้าชุมชน	ป่าเต็งรัง	1	ตัดหีบ	ตัดหีบ	ชลบุรี	47P	704672	1400877	PVC	200	80	22-7-53	น้ำน้อย	-	20	วิศิษฐ์
384	RY0906059	20030505	47P	-	-	-	โยธา	บ้านคูหาร	เฉลิมกลาง	5	เขาสก	หนองใหญ่	ชลบุรี	47P	746025	1446427	PVC	150	104	11-3-53	เครื่องสูบลบชำรุด น้ำน้อย	4.5	2	ประสพชัย
385	RY0906061	20030502	47P	758158.33	1446110.66	DCD3777	รพช.	สนามเด็กเล่น	ร.ร.บ้านเขาสก	2	เขาสก	หนองใหญ่	ชลบุรี	47P	760739	1446974	เหล็ก	150	44	8-3-53	เครื่องสูบลบชำรุด น้ำน้อย	2.5	2	ประสพชัย
386	RY0906062	20030502	47P	758158.33	1446110.66	PW6067	โยธา	บริเวณ วิทยาลัยอาชีวศึกษา	เขาสก	2	เขาสก	หนองใหญ่	ชลบุรี	47P	760439	1447202	เหล็ก	100	30	6-3-53	บ่อพัง น้ำแห้ง	2	2	ประสพชัย
387	RY0906063	20030501	47P	761558.33	1448010.67	-	โยธา	บ้านลุงอำนาจ	เขาสก	1	เขาสก	หนองใหญ่	ชลบุรี	47P	761028	1451681	เหล็ก	100	80	4-3-53	น้ำน้อย	3.5	2	ประสพชัย
388	RY0901268	20030504	47P	166636	1446817	-	-	บ้านชากนา	บ้านชากนา	4	เขาสก	หนองใหญ่	ชลบุรี	47P	166636	1446817	เหล็ก	100	17	18/9/53	เลิกใช้ สนิม	-	30	รักษาดี
389	RY0906060	20030303	47P	751858.31	1452710.66	PW7942	โยธา	บ้านคูบัวพัน	บ้านหลังเขา ช.3	3	หนองเสือช้าง	หนองใหญ่	ชลบุรี	47P	752853	1451157	เหล็ก	100	21.24	9-3-53	บ่อพัง ไม่มีชุดสูบลบมือโยก	1.5	2	ประสพชัย
390	RY0901506	20030302	47P	754314	1453316	-	กทธ.	บ้านหนองเสือช้าง	หนองเสือช้าง	2	หนองเสือช้าง	หนองใหญ่	ชลบุรี	47P	754314	1453316	เหล็ก	125	27	18-8-53	มีระบบประปา	-	14	รักษาดี
391	RY0901285	20030302	47P	752478	1454585	-	-	บ้านหนองเสือช้าง	บ้านหนองเสือช้าง	2	หนองเสือช้าง	หนองใหญ่	ชลบุรี	47P	752478	1454585	เหล็ก	100	24	19/9/53	เลิกใช้ สนิม	-	38	รักษาดี
392	RY0905343	23030103	48P	877508.56	1365865.21	PW23308	โยธา	หน้าบ้านพักวิทยากร	ลำภูราย	3	เขาสมิง	เขาสมิง	ตราด	48P	225003	1365020	เหล็ก	150	60	5-6-53	บ่อพัง น้ำสนิมแดง	3	2	สนอง
393	RY0905344	23030101	48P	873147.9	1368370.22	PW23264	โยธา	ร.ร.ชุมชนเขาสมิง	ท่ากระพ้อ	1	เขาสมิง	เขาสมิง	ตราด	48P	221644	1364152	เหล็ก	100	36	6-6-53	น้ำสนิมแดง เหมัน	2	2	สนอง
394	RY0905346	23030104	48P	220705	1372618	.ง.4745	โยธา	บ้านหนอง ต.เขาสมิง	บ้านโรม	4	เขาสมิง	เขาสมิง	ตราด	48P	220705	1372618	เหล็ก	100	38	11-9-53	เลิกใช้ น้ำน้อย.สนิมแดง	2.5	2	สนอง
395	RY0905347	23030105	48P	218903	1360724	DCD6892	รพช.	วัดฉิมิตรวัดกลาง	ดงกลาง	5	เขาสมิง	เขาสมิง	ตราด	48P	218903	1360724	เหล็ก	100	28.5	4-9-53	เลิกใช้ สนิมแดง	2	2	สนอง
396	RY0905350	23030102	48P	223036	1365380	PW23246	โยธา	วัดเขาสมิง (เขาสก)	ชายธง	2	เขาสมิง	เขาสมิง	ตราด	48P	223036	1365380	เหล็ก	100	68	7-9-53	เลิกใช้ สนิมแดง	3.5	2	สนอง
397	RY0905351	23030103	48P	225104	1364591	PW4145	โยธา	ร.ร.วัดลำภูราย	ลำภูราย	3	เขาสมิง	เขาสมิง	ตราด	48P	225104	1364591	เหล็ก	150	44	26-8-53	เลิกใช้ น้ำน้อย.สนิมแดง	3	2	สนอง
398	RY0905341	23030403	48P	207932	1359212	PW22922	โยธา	การศึกษานอกโรงเรียน	สลัก	3	ท่าโสม	เขาสมิง	ตราด	48P	207932	1359212	เหล็ก	100	24.4	2-8-53	เลิกใช้ บ่อชำรุด น้ำสนิมแดง	2.5	2	สนอง

รายงานผลการอุทกถลบบ่อบาดาล ปี 2553

สำนักทรัพยากรน้ำบาดาล เขต 9 จังหวัดระยอง

ลำดับ ที่	รหัส แผน	รหัส หมู่บ้าน	พิกัดหมู่บ้าน			หมายเลขบ่อ	หน่วย งานที่ เจาะ	สถาน ที่ที่ตั้ง/จุด สังเกต	ชื่อบ้าน	หมู่ที่	ตำบล	อำเภอ	จังหวัด	พิกัดบ่อบาดาล			ข้อมูลบ่อบาดาลที่จุด			ว/ด/ป ที่เสร็จ	สาเหตุของ การอุท กถลบบ	วัสดุที่ใช้อุดกลบ		หัวหน้า หน่วย
			ZONE	UTM E	UTM N									ชนิด บ่อ	ขนาด บ่อ (มม.)	ความ ลึก บ่อ(ม)	ดิน เหนียว (ม ³)	ซีเมนต์ (ถุง)						
399	RY0905342	23030403	48P	207635	1360009	-	เอกชน	วัดบ้านสลัก	สลัก	3	ท่าโสม	เขาสมิง	ตราด	48P	207635	1360009	PVC	150	60	3-8-53	เลิกใช้น้ำน้อย	4	2	สอง
400	RY0905359	23030401	48P	210434	1360374	ง.4726	โยธา	วัดบ้านรางอ้น	ท่าโสม	1	ท่าโสม	เขาสมิง	ตราด	48P	210434	1360374	เหล็ก	150	22.4	6-8-53	เลิกใช้น้ำสนิมแดง เหม็น	2.5	2	สอง
401	RY0905360	23030403	48P	207446	1359477	DCD6902	รพช.	บ้านนาคริพร	สลัก	3	ท่าโสม	เขาสมิง	ตราด	48P	207446	1359477	เหล็ก	150	24	4-8-53	เลิกใช้น้ำสนิมแดง เหม็น	3	2	สอง
402	RY0905361	23030401	48P	211030	1361273	PW4228	โยธา	วัดท่าโสม	ท่าโสม	1	ท่าโสม	เขาสมิง	ตราด	48P	211030	1361273	เหล็ก	150	15.5	7-8-53	เลิกใช้น้ำสนิมแดง เหม็น	2	2	สอง
403	RY0905352	23030801	48P	222287	1360700	ง.4745	โยธา	อบต.ทุ่งนบรี	ทุ่งนบรี	1	ทุ่งนบรี	เขาสมิง	ตราด	48P	222287	1360700	เหล็ก	150	18	31-8-53	เลิกใช้น้ำน้อย.สนิมแดง	2	2	สอง
404	RY0905379	23030703	48P	216921	1378739	ง.4748	รพช.	บ้านนาขมิ้น	ผาเรือง	3	เทพนิมิต	เขาสมิง	ตราด	48P	216921	1378739	เหล็ก	100	22.5	20-8-53	เลิกใช้น้ำน้อย.สนิมแดง	2	2	สอง
405	RY0905381	23030706	48P	220116	1378930	PW2026	โยธา	ร.ร.บ้านมณฑล	มณฑล	6	เทพนิมิต	เขาสมิง	ตราด	48P	220116	1378930	เหล็ก	150	44	23-8-53	เลิกใช้น้ำน้อย.สนิมแดง	3	2	สอง
406	RY0905382	23030703	48P	219453	1377678	PW23305	โยธา	บ้านนาขมิ้น	ผาเรือง	3	เทพนิมิต	เขาสมิง	ตราด	48P	219453	1377678	เหล็ก	100	32.35	22-8-53	เลิกใช้น้ำน้อย.สนิมแดง	3	2	สอง
407	RY0905368	23030608	48P	214841	1379103	DOH4586	อนามัย	บ้านตาละวาย	บ้านตาละวาย	8	ประณีต	เขาสมิง	ตราด	48P	214841	1379103	เหล็ก	150	42	24-6-53	ชำรุด	3.5	2	ลิจิต
408	RY0905370	23030603	48P	213939	1384365	PW6251	โยธา	ร.ร.ประณีต	บ้านประณีต	3	ประณีต	เขาสมิง	ตราด	48P	213939	1384365	เหล็ก	100	24	20-6-53	ชำรุด	1.8	2	ลิจิต
409	RY0905371	23030602	48P	214182	1384891	ง 4757	โยธา	บ้านประณีต	บ้านประณีต	2	ประณีต	เขาสมิง	ตราด	48P	214182	1384891	เหล็ก	100	38	22-6-53	ชำรุด	2.5	2	ลิจิต
410	RY0905372	23030606	48P	211331	1381438	AFD246	กรป.กลาง	วัดเสนาพรังค์	บ้านคกพรังค์	6	ประณีต	เขาสมิง	ตราด	48P	211331	1381438	เหล็ก	100	32	17-6-53	ชำรุด	2	2	ลิจิต
411	RY0905373	23030603	48P	214390	1304241	ง 4763	รพช.	บ้านประณีต	บ้านประณีต	3	ประณีต	เขาสมิง	ตราด	48P	214390	1304241	เหล็ก	100	21	21-6-53	ชำรุด	1.8	2	ลิจิต
412	RY0905374	23030606	48P	211789	1381437	DCD6916	รพช.	บ้านคกพรังค์	บ้านคกพรังค์	6	ประณีต	เขาสมิง	ตราด	48P	211789	1381437	เหล็ก	100	32	18-6-53	ชำรุด	2	2	ลิจิต
413	RY0905375	23030608	48P	213611	1379240	X923	กทธ.	บ้านตาละวาย	บ้านตาละวาย	8	ประณีต	เขาสมิง	ตราด	48P	213611	1379240	เหล็ก	150	24	23-6-53	ชำรุด	2	2	ลิจิต
414	RY0905369	23030602	48P	215429	1396032	DOH4584	-	ถนน GSM , DTAC	หนองบ่อหิน(บ่าว)	2	ประณีต	เขาสมิง	ตราด	48P	215429	1396032	เหล็ก	150	30	19-8-53	เลิกใช้น้ำน้อย.สนิมแดง	3	2	สอง
415	RY0905376	23030605	48P	211481	1383777	DOH4579	อนามัย	บ้านนาขมิ้น	คอนสูง	5	ประณีต	เขาสมิง	ตราด	48P	211481	1383777	เหล็ก	100	36	15-8-53	เลิกใช้น้ำสนิมแดงเหม็น	3	2	สอง
416	RY0905377	23030604	48P	210439	1389471	DOH4590	อนามัย	สถานีรถไฟบ้านคกพรังค์	ดินแดง	4	ประณีต	เขาสมิง	ตราด	48P	210439	1389471	เหล็ก	100	36	18-8-53	เลิกใช้น้ำสนิมแดงเหม็น	3	2	สอง
417	RY0905378	23030607	48P	211842	1391268	DOH4582	อนามัย	สถานีรถไฟบ้านคกพรังค์	อีเร็ม	7	ประณีต	เขาสมิง	ตราด	48P	211842	1391268	เหล็ก	150	66	16-8-53	เลิกใช้น้ำสนิมแดงเหม็น	4	2	สอง
418	RY0905380	23030305	48P	233394	1381727	DCD6932	รพช.	สถานีรถไฟบ้านคกพรังค์	ตากแก้ว	5	วังตะเคียน	เขาสมิง	ตราด	48P	233394	1381727	เหล็ก	100	17.4	24-8-53	เลิกใช้น้ำน้อย.สนิมแดง	1	2	สอง
419	RY0905349	23030207	48P	220505	1365020	DCD6894	รพช.	บ้านนาขมิ้น	หวังพัฒนา	7	แสนตุง	เขาสมิง	ตราด	48P	220505	1365020	เหล็ก	100	28.5	27-8-53	เลิกใช้น้ำน้อย.สนิมแดง	2	2	สอง
420	RY0905383	23030207	48P	215945	1370745	ง.4717	โยธา	บ้านนาขมิ้น	ท่าจอด	7	แสนตุง	เขาสมิง	ตราด	48P	215945	1370745	เหล็ก	100	27	14-8-53	เลิกใช้น้ำสนิมแดงเหม็น	3	2	สอง
421	RY0905384	23030201	48P	215050	1370702	PW23321	โยธา	บ้านนาขมิ้น	แสนตุง	1	แสนตุง	เขาสมิง	ตราด	48P	215050	1370702	เหล็ก	100	24	12-8-53	เลิกใช้น้ำสนิมแดงเหม็น	2.5	2	สอง
422	RY0905385	23030202	48P	214548	1365636	DCD6945	รพช.	วัดท่าหาด	ท่าหาด	2	แสนตุง	เขาสมิง	ตราด	48P	214548	1365636	เหล็ก	150	37	8-8-53	เลิกใช้น้ำสนิมแดง เหม็น	3.5	2	สอง
423	RY0905386	23030203	48P	214203	1377399	AFD228	กรป.กลาง	บ้านนาขมิ้น	พนมพริก	3	แสนตุง	เขาสมิง	ตราด	48P	214203	1377399	เหล็ก	100	30	11-8-53	บ่อชำรุด น้ำกร่อย สนิมแดง	3	2	สอง

รายงานผลการอุทกควบบ่อบาดาล ปี 2553

สำนักทรัพยากรน้ำบาดาล เขต 9 จังหวัดระยอง

ลำดับที่	รหัสแผน	รหัสหมู่บ้าน	พิกัดหมู่บ้าน			หมายเลขบ่อ	หน่วยงานที่เจาะ	สถานที่ตั้ง/จุดสังเกต	ชื่อบ้าน	หมู่ที่	ตำบล	อำเภอ	จังหวัด	พิกัดบ่อบาดาล			ข้อมูลบ่อบาดาลที่อุทก			ว/ด/ป ที่เสร็จ	สาเหตุของ การอุทก	วัสดุที่ใช้อุทก		หัวหน้า หน่วย
			ZONE	UTM E	UTM N									ชนิดบ่อ	ขนาดบ่อ (มม.)	ความลึกบ่อ (ม)	ดินเหนียว (ม ³)	ซีเมนต์ (ถุง)						
424	RY0905387	23030203	48P	214020	1376376	PW23320	โยธา	วัดพนมพริก	พนมพริก	3	แสนตุ้ง	เขาสมิง	ตราด	48P	214020	1376376	เหล็ก	100	27	10-8-53	บ่อชำรุด น้ำกร่อย สนิมแดง	3	2	สนอง
425	RY0905388	23030206	48P	218236	1375332	PW4227	โยธา	วัดบ้านนวมสง	นวมสง	6	แสนตุ้ง	เขาสมิง	ตราด	48P	218236	1375332	เหล็ก	150	15.5	30-8-53	เลิกใช้น้ำน้อย สนิมแดง	2	2	สนอง
426	RY0905389	23030205	48P	215702	1367993	X1486	รพช.	บ้านนาอ้อน ทตท	ตลกตกแดง	5	แสนตุ้ง	เขาสมิง	ตราด	48P	215702	1367993	เหล็ก	150	74	9-9-53	เลิกใช้น้ำน้อย สนิมแดง	4.5	2	สนอง
427	RY0902091	23020201	48P	911736.08	1321257.99	-	กทช.	วัดไม้รุค	ไม้รุค	1	ไม้รุค	คลองใหญ่	ตราด	48P	257729	1319115	เหล็ก	100	40	27-3-53	น้ำเป็นสนิม	-	40	สมชาย
428	RY0902092	23020202	48P	916068.75	1315441.93	-	อนามัย	อนาขยไม้รุค	ไม้รุค	2	ไม้รุค	คลองใหญ่	ตราด	48P	257964	1319364	PVC	150	45	29-3-53	น้ำเป็นสนิม	-	40	สมชาย
429	RY0902093	23020203	48P	917337.11	1312363.99	-	กรป.กลาง	วัดห้วงโสม	ห้วงโสม	3	ไม้รุค	คลองใหญ่	ตราด	48P	263415	1310855	เหล็ก	100	24	31-3-53	น้ำเป็นสนิม	-	40	สมชาย
430	RY0902094	23020203	48P	917337.11	1312363.99	-	รพช.	อนาขยไม้รุค	ห้วงโสม	3	ไม้รุค	คลองใหญ่	ตราด	48P	263168	1310869	เหล็ก	100	40	2-4-53	น้ำเป็นสนิม	-	40	สมชาย
431	RY0902095	23020202	48P	916068.75	1315441.93	-	โยธา	โคกทราย	โคกทราย	2	หาดเล็ก	คลองใหญ่	ตราด	48P	271858	1296428	เหล็ก	100	30	4-4-53	น้ำเป็นสนิม	-	40	สมชาย
432	RY0902096	23020204	48P	912552.3	1320789.54	-	กทช.	ร.ร.บ้านหาดเล็ก	หาดเล็ก	4	หาดเล็ก	คลองใหญ่	ตราด	48P	271949	1289234	เหล็ก	150	45	6-4-53	น้ำเป็นสนิม	-	40	สมชาย
433	RY0905353	23040204	48P	224831	1393932	PW8274	โยธา	บ้านหนองผก	บ้านหนองผก	4	ช้างตุง	บ่อไร่	ตราด	48P	224831	1393932	เหล็ก	100	16	30-6-53	ชำรุด	1.6	2	ลิขิต
434	RY0905354	23040203	48P	228225	1391594	-	อนามัย	บ้านหนองแปน	บ้านหนองแปน	3	ช้างตุง	บ่อไร่	ตราด	48P	228225	1391594	เหล็ก	100	28	29-6-53	ชำรุด	2.5	2	ลิขิต
435	RY0905355	23040202	48P	227018	1394065	X1396	กทช.	บ้านช้างตุง	บ้านช้างตุง	2	ช้างตุง	บ่อไร่	ตราด	48P	227018	1394065	เหล็ก	125	62	28-6-53	ชำรุด	4.6	2	ลิขิต
436	RY0905356	23040202	48P	225644	1394015	MA24	โยธา	วัดช้างตุง	บ้านช้างตุง	2	ช้างตุง	บ่อไร่	ตราด	48P	225644	1394015	เหล็ก	100	26	27-6-53	ชำรุด	2.4	2	ลิขิต
437	RY0905357	23040202	48P	225747	1394184	-	รพช.	ร.ร.บ้านช้างตุง	บ้านช้างตุง	2	ช้างตุง	บ่อไร่	ตราด	48P	225747	1394184	เหล็ก	100	21	26-6-53	ชำรุด	1.5	2	ลิขิต
438	RY0905358	23040203	48P	226832	1391462	-	อนามัย	วัดหนองแปน	บ้านหนองแปน	3	ช้างตุง	บ่อไร่	ตราด	48P	226832	1391462	เหล็ก	100	21	22-7-53	ชำรุด	2.1	2	ลิขิต
439	RY0905362	23040505	48P	239035	1383266	-	กทช.	บ้านทุ่งตอง	บ้านทุ่งตอง	5	นนทรีย์	บ่อไร่	ตราด	48P	239035	1383266	เหล็ก	150	72	17-7-53	ชำรุด	4.8	2	ลิขิต
440	RY0905363	23040501	48P	235696	1386683	ง7818	โยธา	บ้านนนทรีย์	บ้านนนทรีย์	1	นนทรีย์	บ่อไร่	ตราด	48P	235696	1386683	เหล็ก	100	38	16-7-53	ชำรุด	3.2	2	ลิขิต
441	RY0905364	23040503	48P	237034	1388059	-	อนามัย	วัดบ้านมะม่วง	บ้านมะม่วง	3	นนทรีย์	บ่อไร่	ตราด	48P	237034	1388059	เหล็ก	100	24	19-7-53	ชำรุด	2.5	2	ลิขิต
442	RY0905365	23040102	48P	233925	1394402	AFD270	กรป.กลาง	ร.ร.บ้านปะอ	บ้านปะอ	2	บ่อพลอย	บ่อไร่	ตราด	48P	233925	1394402	เหล็ก	100	52	12-7-53	ชำรุด	4	2	ลิขิต
443	RY0905366	23040102	48P	222572	1393099	DOH4622	อนามัย	อนาขยคลองไอ	บ้านคลองไอ	2	บ่อพลอย	บ่อไร่	ตราด	48P	222572	1393099	เหล็ก	100	34	10-7-53	ชำรุด	3.2	2	ลิขิต
444	RY0905367	23040104	48P	232971	1389894	DCD6973	รพช.	วัดตากแก้ว	บ้านตากแก้ว	4	บ่อพลอย	บ่อไร่	ตราด	48P	232971	1389894	เหล็ก	100	22	14-7-53	ชำรุด	2	2	ลิขิต
445	RY0905390	23040405	48P	223636	1403320	X915	กทช.	ร.ร.บ้านหนองบอน	บ้านหนองบอน	5	หนองบอน	บ่อไร่	ตราด	48P	223636	1403320	เหล็ก	100	18	2-7-53	ชำรุด	2	2	ลิขิต
446	RY0905391	23040405	48P	223795	1403201	MF370	กทช.	สำนักจรณะอัคร	บ้านมะอึกแรด	5	หนองบอน	บ่อไร่	ตราด	48P	223795	1403201	เหล็ก	125	48	4-7-53	ชำรุด	3.9	2	ลิขิต
447	RY0905392	23040405	48P	223590	1403340	ง 4799	รพช.	ร.ร.บ้านหนองบอน	บ้านหนองบอน	5	หนองบอน	บ่อไร่	ตราด	48P	223590	1403340	เหล็ก	100	21	3-7-53	ชำรุด	2.3	2	ลิขิต
448	RY0905393	23040402	48P	223905	1404053	PW8273	โยธา	วัดเนินตากแดด	บ้านหนองบอน	2	หนองบอน	บ่อไร่	ตราด	48P	223905	1404053	เหล็ก	100	24.5	8-7-53	ชำรุด	2.5	2	ลิขิต

รายงานผลการอุดกลบบ่อบาดาล ปี 2553

สำนักทรัพยากรน้ำบาดาล เขต 9 จังหวัดระยอง

ลำดับที่	รหัสแผน	รหัสหมู่บ้าน	พิกัดหมู่บ้าน			หมายเลขบ่อ	หน่วยงานที่เจาะ	สถานที่ตั้ง/จุดสังเกต	ชื่อบ้าน	หมู่ที่	ตำบล	อำเภอ	จังหวัด	พิกัดบ่อบาดาล			ข้อมูลบ่อบาดาลที่อุด			ว/ด/ป ที่เสร็จ	สาเหตุของ การอุด กลบ	วัสดุที่ใช้อุดกลบ		หัวหน้า หน่วย
			ZONE	UTM E	UTM N									ชนิดบ่อ	ขนาดบ่อ (มม.)	ความลึกบ่อ(ม)	ดินเหนียว (ม ³)	ซีเมนต์ (ถุง)						
449	RY0905394	23040403	48P	224241	1402502	PW23778	โยธา	บ้านหนองบอน	3	หนองบอน	บ่อไร่	ตราด	48P	224241	1402502	เหล็ก	100	24.3	6-7-53	ชำรุด	2.8	2	ลิจิต	
450	RY0905395	23040401	48P	224331	1403080	PW6191	โยธา	บ้านหนองบอน	1	หนองบอน	บ่อไร่	ตราด	48P	224331	1403080	เหล็ก	100	18.5	7-7-53	ชำรุด	2.1	2	ลิจิต	
451	RY0902085	23011304	48P	898458.47	135113.05	-	โยธา	เชิงเขาวิคชาวาท	4	ช้ำวาท	เมือง	ตราด	48P	245968	1349864	เหล็ก	150	40	14-3-53	น้ำเป็นสนิม	-	40	สมชาย	
452	RY0902086	23011104	48P	891289.71	1362969.63	-	กรป.กลาง	นางลือ สงามพรม	4	ทุ่งไถ่ดัก	เมือง	ตราด	48P	238951	1361964	เหล็ก	100	40	16-3-53	น้ำเป็นสนิม	-	40	สมชาย	
453	RY0905396	23010706	48P	222927	1359389	DCD7015	รพช.	บ้านนางสีสุทรีทอง	6	วังกระแจะ	เมือง	ตราด	48P	222927	1359389	เหล็ก	100	36	10-9-53	เลิกใช้, น้ำน้อย, สนิมแดง	2.5	2	สนอง	
454	RY0902082	23010702	48P	881594.17	1357747.27	-	โยธา	นายสงค์	2	วังกระแจะ	เมือง	ตราด	48P	228396	1357534	เหล็ก	100	32	7-3-53	น้ำเป็นสนิม	-	40	สมชาย	
455	RY0905345	23010803	48P	880747.78	1368740.95	POH4649	อนามัย	ร.ร.บ้านบางปรัง	3	บ้านบางปรัง	เมือง	ตราด	48P	227567	1363619	เหล็ก	100	30	7-6-53	น้ำสนิมแดงเหมือน น้ำน้อย	2	2	สนอง	
456	RY0905348	23010804	48P	232748	1364947	PW1567	โยธา	วัดบ้านเนินยาง	4	เนินยาง	เมือง	ตราด	48P	232748	1364947	เหล็ก	150	30	28-8-53	เลิกใช้, น้ำน้อย, สนิมแดง	3	2	สนอง	
457	RY0902083	23010804	48P	886005.14	1366455.97	-	โยธา	เนินยาง	4	เนินยาง	เมือง	ตราด	48P	286515	1366037	เหล็ก	100	30	10-3-53	น้ำเป็นสนิม	-	40	สมชาย	
458	RY0902084	23010804	48P	886005.14	1366455.97	-	โยธา	เนินยาง	4	เนินยาง	เมือง	ตราด	48P	283474	1366379	เหล็ก	150	30	12-3-53	น้ำเป็นสนิม	-	40	สมชาย	
459	RY0902087	23010804	48P	886005.14	1366455.97	-	รพช.	เนินยาง	4	เนินยาง	เมือง	ตราด	48P	233519	1366351	เหล็ก	100	36	18-3-53	น้ำเป็นสนิม	-	40	สมชาย	
460	RY0902097	23020205	48P	915032.97	1317022.24	-	อนามัย	วัดสะพานหิน	5	สะพานหิน	เมือง	ตราด	48P	249908	1338906	เหล็ก	150	36	8-4-53	น้ำเป็นสนิม	-	40	สมชาย	
461	RY0902088	23010602	48P	887769	1336558.26	-	โยธา	วัดอ่าวซ้อ	2	อ่าวซ้อ	เมือง	ตราด	48P	233533	1334568	เหล็ก	150	50	21-3-53	น้ำเป็นสนิม	-	40	สมชาย	
462	RY0902089	23010602	48P	887769	1336558.26	-	รพช.	สถานีตำรวจอ่าวซ้อ	2	อ่าวซ้อ	เมือง	ตราด	48P	233701	1334703	เหล็ก	100	30	23-3-53	น้ำเป็นสนิม	-	40	สมชาย	
463	RY0902090	23010604	48P	889870.61	1336604.32	-	กทช.	ร.ร.บ้านแหลมพร้าว	4	แหลมพร้าว	เมือง	ตราด	48P	235600	1335594	เหล็ก	150	60	25-3-53	น้ำเป็นสนิม	-	40	สมชาย	
464	RY0902098	23020203	48P	917337.11	1312363.99	-	โยธา	วัดแหลมมะขาม	3	แหลมมะขาม	เมือง	ตราด	48P	222260	1346957	เหล็ก	150	24	10-4-53	น้ำเป็นสนิม	-	40	สมชาย	
465	RY0904061	21030711	47P	784052	1427589	ง.8944	รพช.	ธนาคารหมู่บ้าน	11	กระแสนบน	แกลง	ระยอง	47P	784052	1427589	เหล็ก	150	30	15-8-53	น้ำเค็มมีประปา	3	2	อรัณเรือง	
466	RY0904062	21030702	47P	786167	1419788	-	รพช.	ศาลเจ้าพ่อพรหม	2	กระแสนบน	แกลง	ระยอง	47P	786167	1419788	เหล็ก	100	16	21-8-53	สนิมแดง มีประปา	1.5	2	อรัณเรือง	
467	RY0904063	21030712	47P	783130	1433018	TCD23293	รพช.	ข้างบ้านหนองพุด	12	กระแสนบน	แกลง	ระยอง	47P	783130	1433018	เหล็ก	100	30	17-8-53	น้ำน้อย	2.5	2	อรัณเรือง	
468	RY0904064	21030707	47P	780926	1433630	ง.8588	รพช.	เขาผักกูด	7	กระแสนบน	แกลง	ระยอง	47P	780926	1433630	เหล็ก	150	30	18-8-53	น้ำน้อย เหมือน	2.7	-	อรัณเรือง	
469	RY0904065	21030702	47P	766097	1420223	ง.8583	โยธา	รงดาไท	2	กระแสนบน	แกลง	ระยอง	47P	766097	1420223	เหล็ก	100	60	19-8-53	ทรายเข้าบ่อ	3	2	อรัณเรือง	
470	RY0901267	21030706	47P	782760	1432029	-	อนามัย	สถานีอนามัย	6	กระแสนบน	แกลง	ระยอง	47P	782760	1432029	เหล็ก	100	60	4-7-53	บ่อชำรุด, มีประปา	-	36	รักษชาติ	
471	RY0901330	21030706	47P	782735	1431807	-	รพช.	บ้านคูใหญ่	6	กระแสนบน	แกลง	ระยอง	47P	782735	1431807	เหล็ก	150	50	31-7-53	น้ำเค็ม, มีประปา	-	36	รักษชาติ	
472	RY0901340	21030706	47P	782762	1431646	-	สปก	วัด	6	กระแสนบน	แกลง	ระยอง	47P	782762	1431646	เหล็ก	100	50	16-8-53	เลิกใช้, มีประปา	-	34	รักษชาติ	
473	RY0901286	21030708	47P	783902	1421200	-	-	วิทยาลัยอาชีวศึกษา	8	กระแสนบน	แกลง	ระยอง	47P	783902	1421200	PVC	150	49	20/9/53	เลิกใช้ สนิม	-	69	รักษชาติ	

รายงานผลการอุทกถลบบ่อบาดาล ปี 2553

สำนักทรัพยากรน้ำบาดาล เขต 9 จังหวัดระยอง

ลำดับที่	รหัสแผน	รหัสหมู่บ้าน	พิกัดหมู่บ้าน			หมายเลขบ่อ	หน่วยงานที่เจาะ	สถานที่ตั้ง/จุดสังเกต	ชื่อบ้าน	หมู่ที่	ตำบล	อำเภอ	จังหวัด	พิกัดบ่อบาดาล			ข้อมูลบ่อบาดาลที่อุทก			ว/ด/ป ที่เสร็จ	สาเหตุของ การอุทก	วัสดุที่ใช้อุทกถลบ		หัวหน้าหน่วย
			ZONE	UTM E	UTM N									ชนิดบ่อ	ขนาดบ่อ (มม.)	ความลึกบ่อ (ม)	ดินเหนียว (ม ³)	ซีเมนต์ (ถุง)						
474	RY0901287	21030710	47P	785190	1425178	-	-	ประป่า	บ้านเนินไม้หอม	10	กระแสบน	แกลง	ระยอง	47P	785190	1425178	เหล็ก	150	49	21/9/53	เลิกใช้ สนิม	-	69	รักษาดิ
475	RY0901308	21030707	47P	781415	1430751	-	-	บ้านเขาคักกรูด	บ้านเขาคักกรูด	7	กระแสบน	แกลง	ระยอง	47P	781415	1430751	เหล็ก	100	50	28/9/53	เลิกใช้	-	46	รักษาดิ
476	RY0904093	21031001	47P	804553.7	1415040.47	E0H15121	อนามัย	อนามัยกองดิน	อนามัยกองดิน	1	กองดิน	แกลง	ระยอง	47P	804690	1414720	เหล็ก	100	30	18-5-53	ท่อกรูจั่วรูดทรายเข้าบ่อ	2.5	2	อร่ามเรือง
477	RY0904094	21031006	47P	801653.7	1414040.46	-	รพช.	ซากขุนวิเศษ	ร.ร.เก่าซากขุนวิเศษ	6	กองดิน	แกลง	ระยอง	47P	801830	1413891	เหล็ก	100	42	20-5-53	น้ำน้อยเหม็น	2.5	-	อร่ามเรือง
478	RY0904095	21031007	47P	800053.7	1417840.47	TV158	ทบ.	นายพันธ์	ชำสมอ	7	กองดิน	แกลง	ระยอง	47P	800468	1417668	PVC	150	73.5	12-5-53	น้ำน้อย มีประป่า	2.5	2	อร่ามเรือง
479	RY0904096	21031004	47P	800553.69	1416740.47	-	รพช.	ศาลาออกประสงค์	หนองเสม็ดแดง	4	กองดิน	แกลง	ระยอง	47P	802521	1416944	เหล็ก	100	24	15-5-53	น้ำน้อย สนิมแดง	2	2	อร่ามเรือง
480	RY0904097	21031007	47P	800053.7	1417840.47	-	โยธา	ร.ร.ชำสมอ	ชำสมอ	7	กองดิน	แกลง	ระยอง	47P	800433	1417740	เหล็ก	100	48	11-5-53	น้ำน้อย	2.5	2	อร่ามเรือง
481	RY0904098	21031006	47P	801653.7	1414040.46	TD65	ทบ.	ชำม่วง	ชำม่วง	6	กองดิน	แกลง	ระยอง	47P	800149	1417720	เหล็ก	150	40	21-5-53	น้ำน้อยสนิมแดง	2.5	2	อร่ามเรือง
482	RY0904099	21031007	47P	800053.7	1417840.47	-	ทบ.	เขาดาทหล่อ	ชำสมอ	7	กองดิน	แกลง	ระยอง	47P	802681	1415738	เหล็ก	150	102	17-5-53	น้ำน้อย ทรายเข้าบ่อ	2.5	2	อร่ามเรือง
483	RY0904100	21031001	47P	804553.7	1415040.47	ว.8081	โยธา	ถนนบ้านนาอู	หัวตาเจียม	1	กองดิน	แกลง	ระยอง	47P	805810	1417742	เหล็ก	100	30	24-5-53	น้ำน้อยทรายเข้าบ่อ	2	2	อร่ามเรือง
484	RY0904101	21031010	47P	803759	1422925	X829	กทช.	ศิลาทอง	ศิลาทอง	10	กองดิน	แกลง	ระยอง	47P	804403	1425094	เหล็ก	150	24	26-5-53	น้ำเหม็นมีประป่า	3	2	อร่ามเรือง
485	RY0904102	21031005	47P	805553.69	1418140.47	TV92	กทช.	หนองขุย	หนองขุย	5	กองดิน	แกลง	ระยอง	47P	804999	1422580	PVC	150	92	25-5-53	น้ำขุ่นแดง	3	2	อร่ามเรือง
486	RY0904105	21031004	47P	800553.69	1416740.47	-	โยธา	หนองเสม็ดแดง	หนองเสม็ดแดง	4	กองดิน	แกลง	ระยอง	47P	802681	1415738	เหล็ก	150	102	17-5-53	น้ำน้อยทรายเข้าบ่อ	3	2	อร่ามเรือง
487	RY0904107	21031008	47P	804758.46	1414810.64	-	อนามัย	เขายชพริ่ง	เขายชพริ่ง	8	กองดิน	แกลง	ระยอง	47P	805723	1417691	เหล็ก	150	42	22-5-53	มีประป่า	2.5	2	อร่ามเรือง
488	RY0904103	21031103	47P	796458.45	1410710.62	TD55	กทช.	ร.ร.คลองปูน	คลองปูน	3	คลองปูน	แกลง	ระยอง	47P	796570	1410957	เหล็ก	125	90	30-4-53	น้ำน้อยมีประป่า	2.5	2	อร่ามเรือง
489	RY0904104	21031108	47P	796758.44	1414410.63	-	-	78/2 ม.8	เขากฤษณา	8	คลองปูน	แกลง	ระยอง	47P	796450	1413282	เหล็ก	150	67	6-5-53	น้ำน้อย กร่อย	2.5	2	อร่ามเรือง
490	RY0904106	21031108	47P	796758.44	1414410.63	TD206	-	เขากฤษณา	บ้านเขากฤษณา	8	คลองปูน	แกลง	ระยอง	47P	796686	1412675	เหล็ก	150	69	5-5-53	กร่อย	3	2	อร่ามเรือง
491	RY0904108	21031108	47P	796758.44	1414410.63	X1056	-	ร.ร.วัดไทรรัตนราช	วัดไทร	8	คลองปูน	แกลง	ระยอง	47P	797132	1414156	เหล็ก	125	21	27-4-53	น้ำน้อยมีประป่า	2	2	อร่ามเรือง
492	RY0904109	21031106	47P	797258.45	1410110.63	POH	อนามัย	ประป่าหนองนาขา	หนองนาขา	6	คลองปูน	แกลง	ระยอง	47P	797457	1409812	เหล็ก	100	30	29-4-53	น้ำน้อยทรายเข้าบ่อ	3	2	อร่ามเรือง
493	RY0904110	21031102	47P	796858.44	1414010.63	RY300	ทบ.	ร.ร.เนินสมบุรณ์	เนินสมบุรณ์	2	คลองปูน	แกลง	ระยอง	47P	797808	1414533	เหล็ก	100	105	8-5-53	น้ำขุ่นแดง	2.5	2	อร่ามเรือง
494	RY0904111	21031102	47P	796858.44	1414010.63	-	กทช.	136 ม.2	เนินสมบุรณ์	2	คลองปูน	แกลง	ระยอง	47P	797809	1414538	เหล็ก	125	40	9-5-53	น้ำน้อย ขุ่นแดง	2.5	2	อร่ามเรือง
495	RY0904113	21031109	47P	797158.45	1412010.63	DOH15123	อนามัย	หนองเสม็ดแดง	หนองเสม็ดแดง	9	คลองปูน	แกลง	ระยอง	47P	796686	1412675	เหล็ก	150	42	3-5-53	น้ำน้อยมีประป่า กร่อย	2.5	2	อร่ามเรือง
496	RY0904114	21031109	47P	797158.45	1412010.63	X1040	สปก.	133 ม.9	หนองเสม็ดแดง	9	คลองปูน	แกลง	ระยอง	47P	798770	1411155	เหล็ก	150	21	2-4-53	สนิมแดงมีประป่า	2.5	-	อร่ามเรือง
497	RY0901256	21031107	47P	796853	1411734	-	-	บ้าน	คลองปูน	7	คลองปูน	แกลง	ระยอง	47P	796853	1411734	เหล็ก	150	46	15/9/53	น้ำเค็ม	-	64	รักษาดิ
498	RY0904067	21030303	47P	783105	1405295	DOH15125	รพช.	วัดบุญนาศ	ซากโดน	3	ซากโดน	แกลง	ระยอง	47P	783105	1405295	เหล็ก	150	43	4-8-53	เค็มกร่อย	3	2	อร่ามเรือง

รายงานผลการอุทกชลบ่อบาดาล ปี 2553

สำนักทรัพยากรน้ำบาดาล เขต 9 จังหวัดระยอง

ลำดับที่	รหัสแผน	รหัสหมู่บ้าน	พิกัดหมู่บ้าน			หมายเลขบ่อ	หน่วยงานที่เจาะ	สถานที่ตั้ง/จุดสังเกต	ชื่อบ้าน	หมู่ที่	ตำบล	อำเภอ	จังหวัด	พิกัดบ่อบาดาล			ข้อมูลบ่อบาดาลที่จุด			ว/ด/ป ที่เสร็จ	สาเหตุของ การอุทก ชลบ	วัสดุที่ใช้อุทกชลบ		หัวหน้า หน่วย
			ZONE	UTM E	UTM N									ชนิดบ่อ	ขนาดบ่อ (มม.)	ความลึกบ่อ(ม)	ดินเหนียว (ม ³)	ซีเมนต์ (ถุง)						
499	RY0904069	21030303	47P	780333	1405610	DOH15127	อนามย์	หลังวัดวังล่าง	วังล่าง	3	ชากโดน	แกลง	ระยอง	47P	780333	1405610	เหล็ก	150	32	3-8-53	เหม็น สนิม	3	2	อร่ามเรือง
500	RY0904071	21030606	47P	774683	1402815	TD489	โยธา	วัดโนนชาก	โนนชาก	6	ชากพง	แกลง	ระยอง	47P	774683	1402815	เหล็ก	100	66	10-8-53	น้ำน้อย	3	2	อร่ามเรือง
501	RY0904072	21030607	47P	773978	1405523	PW19686	โยธา	ประปาชากกา	ชากกา	7	ชากพง	แกลง	ระยอง	47P	773978	1405523	เหล็ก	100	25.5	12-8-53	กร่อยแดง	3	2	อร่ามเรือง
502	RY0904075	21030108	47P	785058.42	1418410.63	X1045	-	มาบใหญ่	มาบใหญ่	8	ทางเกวียน	แกลง	ระยอง	47P	782698	1417767	เหล็ก	150	36	3-6-53	น้ำน้อยมีประปา	3	2	อร่ามเรือง
503	RY0904076	21030103	47P	785594.21	1415610.62	TD62	-	อ่างตาดนทร์ ซอ06	อ่างตาดนทร์	3	ทางเกวียน	แกลง	ระยอง	47P	783368	1416352	เหล็ก	150	42	1-6-53	น้ำสนิมแดงน้ำน้อย	2.5	2	อร่ามเรือง
504	RY0904077	21030103	47P	785594.21	1415610.62	TD62	-	สำนักปู่ภูมิ	อ่างตาดนทร์	3	ทางเกวียน	แกลง	ระยอง	47P	785317	1415364	PVC	100	40	6-6-53	สนิมแดงเหม็น	2	2	อร่ามเรือง
505	RY0904078	221030109	47P	780829	1417449	TD536	โยธา	หนองปรือ	หนองปรือ	10	ทางเกวียน	แกลง	ระยอง	47P	785698	1415169	เหล็ก	100	150	4-6-53	มีประปา	2.5	2	อร่ามเรือง
506	RY0904079	21030101	47P	785858.42	1418610.63	DCD2328	รพช.	ร.ร.วัดหนองหินกรว	หนองหินกรว	1	ทางเกวียน	แกลง	ระยอง	47P	786009	1418606	เหล็ก	100	48	29-5-53	น้ำสนิมแดงน้ำน้อย	2.5	2	อร่ามเรือง
507	RY0904080	21030107	47P	789758.43	1412210.62	TMR66	โยธา	ร.ร.มงคลวิทยาคาร	แกลง	7	ทางเกวียน	แกลง	ระยอง	47P	788194	1412745	เหล็ก	100	48	28-5-53	น้ำสนิมแดง เหม็น	2.5	2	อร่ามเรือง
508	RY0904081	21030907	47P	797858.44	1419410.64	-	รพช.	ชุมชนสูงโพธิ์ไทร	ชุมชนสูงโพธิ์ไทร	7	ทุ่งควายกิน	แกลง	ระยอง	47P	799925	1420442	เหล็ก	100	30	20-4-53	ขำรุค น้ำน้อย	2	2	อร่ามเรือง
509	RY0904082	21030907	47P	797858.44	1419410.64	-	รพช.	นายสมชาย	ชันสี่เสียด	7	ทุ่งควายกิน	แกลง	ระยอง	47P	799424	1421253	เหล็ก	150	47	25-4-53	น้ำน้อยมีประปา	2.5	2	อร่ามเรือง
510	RY0904083	21030902	47P	797258.44	1416910.64	X1262	อบต.	อบต.	อบต.ทุ่งควายกิน	2	ทุ่งควายกิน	แกลง	ระยอง	47P	796441	1414813	PVC	150	61.5	24-4-53	น้ำน้อยมีประปา	2.5	2	อร่ามเรือง
511	RY0904084	21030905	47P	792858.43	1417810.63	TD48	กทช.	คุ้มสังเวียน	หนองไทร	5	ทุ่งควายกิน	แกลง	ระยอง	47P	792810	1417809	เหล็ก	125	36	23-4-53	น้ำน้อยมีประปา	3	2	อร่ามเรือง
512	RY0904085	21030909	47P	796602	1419404.04	-	กทช.	ร.ร.เนินสุขสำแดง	เนินสุขสำแดง	9	ทุ่งควายกิน	แกลง	ระยอง	47P	795911	1420570	เหล็ก	150	92	21-4-53	น้ำน้อยมีประปา	2.5	2	อร่ามเรือง
513	RY0901335	21030908	47P	799062	1423136	-	กทช.	สาธารณะ	เขาจุก	8	ทุ่งควายกิน	แกลง	ระยอง	47P	799062	1423136	เหล็ก	150	90	23-8-53	เลิกใช้	-	63	รักษาดี
514	RY0901248	21030908	47P	799244	1423150	-	-	บ้าน ผอพบ เก่า	บ้านเขาจุก	8	ทุ่งควายกิน	แกลง	ระยอง	47P	799244	1423150	เหล็ก	150	49	10/9/53	เลิกใช้ขำรุค	-	68	รักษาดี
515	RY0901263	21030907	47P	798438	1421213	-	-	บ้าน	ชุมชนสูง	7	ทุ่งควายกิน	แกลง	ระยอง	47P	798438	1421213	เหล็ก	100	26	16/9/53	เลิกใช้ สนิม	-	40	รักษาดี
516	RY0904087	21030813	47P	790059.16	1418948.16	X970	-	เลขที่ 313	คลองอ่าง	13	บ้านนา	แกลง	ระยอง	47P	792474	1420657	เหล็ก	150	30	8-6-53	สนิมแดง มีประปา	3	2	อร่ามเรือง
517	RY0904112	21030808	47P	790359.17	1416948.14	ง.8014	รพช.	บ้านเย็นเซ	เย็นเซ	8	บ้านนา	แกลง	ระยอง	47P	791788	1419503	เหล็ก	100	24	9-6-53	น้ำน้อยสนิมแดงมีประปา	2.5	2	อร่ามเรือง
518	RY0904074	21030802	47P	720858	1420766	X964	โยธา	ประปาทุ่งเค็ด	ทุ่งเค็ด	2	บ้านนา	แกลง	ระยอง	47P	720858	1420766	เหล็ก	100	24	1-8-53	น้ำน้อยสนิมแดง	3	2	อร่ามเรือง
519	RY0904086	21030807	47P	789305	1424886	X1034	กทช.	ที่พิทักษ์ตรวจ	หัวหิน	7	บ้านนา	แกลง	ระยอง	47P	789305	1424886	เหล็ก	150	15	31-7-53	สนิมแดง มีประปา	2	2	อร่ามเรือง
520	RY0901272	21031205	47P	801469	1411509	-	อบต.	ประปาหมู่บ้าน	ทุ่งเสาชง	5	พังราว	แกลง	ระยอง	47P	801469	1411509	PVC	150	60	22-8-53	น้ำเค็ม	-	40	รักษาดี
521	RY0901273	21031208	47P	799497	1408864	-	โยธา	ประปาหมู่บ้าน	บ่อตาช้อง	8	พังราว	แกลง	ระยอง	47P	799497	1408864	เหล็ก	100	26	24-7-53	น้ำเค็ม,บ่อขำรุค	-	16	รักษาดี
522	RY0904088	21030202	47P	785612	1411479	-	ทบ.	ศูนย์จระบะของ	94 ม.2 วังหัว	2	วังหัว	แกลง	ระยอง	47P	785612	1411479	เหล็ก	150	202	6-8-53	น้ำน้อย	3.8	2	อร่ามเรือง
523	RY0904089	21030204	47P	783897	1415567	ง.8079	โยธา	ร.ร.เจริญสุข	วังหัว	4	วังหัว	แกลง	ระยอง	47P	783897	1415567	เหล็ก	100	60	13-8-53	น้ำน้อยสนิม	3	2	อร่ามเรือง

รายงานผลการอุทกกลบบ่อบาดาล ปี 2553

สำนักทรัพยากรน้ำบาดาล เขต 9 จังหวัดระยอง

ลำดับ ที่	รหัส แผน	รหัส หมู่บ้าน	พิกัดหมู่บ้าน			หมายเลขบ่อ	หน่วย งานที่ เจาะ	สถาน ที่ตั้ง/จุด สังเกต	ชื่อบ้าน	หมู่ที่	ตำบล	อำเภอ	จังหวัด	พิกัดบ่อบาดาล			ข้อมูลบ่อบาดาลที่จุด			ว/ด/ป ที่เสร็จ	สาเหตุของ การอุท กกลบ	วัสดุที่ใช้อุทกกลบ		หัวหน้า หน่วย
			ZONE	UTM E	UTM N									ชนิด บ่อ	ขนาด บ่อ (มม.)	ความ ลึก บ่อ(ม)	ดิน เหนียว (ม ³)	ซีเมนต์ (ถุง)						
524	RY0904090	21030210	47P	772404	1421794	TD532	กทธ.	119/2	เขาคอก	10	วังหว้า	แกลง	ระยอง	47P	772404	1421794	เหล็ก	150	90	31-8-53	น้ำน้อย	3	2	อร่ามเรือง
525	RY0901337	21030214	47P	780514	1415984	-	โยธา	ประปา	เนินโพธิ์ทอง	14	วังหว้า	แกลง	ระยอง	47P	780514	1415984	เหล็ก	100	30	1-8-53	เลิกใช้,มีประปา	-	18	รักษาดี
526	RY0904070	21031805	47P	779448	1407341	ง.8099	โยธา	วัดบ่อทอง	บ่อทอง	5	สองสลึง	แกลง	ระยอง	47P	779448	1407341	เหล็ก	100	40	7-8-53		3	2	อร่ามเรือง
527	RY0904092	21031801	47P	777863	1406820	-	โยธา	วัดสองสลึง	สองสลึง	1	สองสลึง	แกลง	ระยอง	47P	777863	1406820	เหล็ก	100	16	9-8-53	น้ำน้อยสนิมแดง	2	2	อร่ามเรือง
528	RY0901332	-	47P	733647	1411282	A17B01	กทธ.	บ.ผลิตไฟฟ้ระยอง	บ.ผลิตไฟฟ้ระยอง	-	ห้วยโป่ง	แกลง	ระยอง	47P	733647	1411282	PVC	200	100	3-8-53	เลิกใช้	-	72	รักษาดี
529	RY0901334	-	47P	734024	1411235	A18B01	กทธ.	บ.ผลิตไฟฟ้ระยอง	บ.ผลิตไฟฟ้ระยอง	-	ห้วยโป่ง	แกลง	ระยอง	47P	734024	1411235	เหล็ก	200	140	5-8-53	เลิกใช้	-	111	รักษาดี
530	RY0901302	21031701	47P	781731	1409211	-	โยธา	โรงเรียน	กงคาราราม	1	ห้วยยาง	แกลง	ระยอง	47P	781731	1409211	เหล็ก	100	28	28-7-53	ปรับพื้นที่โรงเรียน	-	16	รักษาดี
531	RY0904124	21070401	47P	785396	1433589	ง3404	สปก.	คุ้มสวปอง	ทรัพย์แสน	1	เขาน้อย	เขาชะเมา	ระยอง	47P	785396	1433589	เหล็ก	4	60	8-7-53	น้ำกร่อย	3	2	อร่ามเรือง
532	RY0904127	21070401	47P	786057	1438937	TD146	กทธ.	โพธารณะ(อุบลฯ1ท)	ทรัพย์แสน	1	เขาน้อย	เขาชะเมา	ระยอง	47P	786057	1438937	เหล็ก	6	98	10-7-53	สนิมแดง	3	2	อร่ามเรือง
533	RY0904132	21070403	47P	781961	1449792	ง5301	อนามัย	อนามัยเขาน้อย	เขาน้อย	3	เขาน้อย	เขาชะเมา	ระยอง	47P	781961	1449792	เหล็ก	4	30	11-7-53	น้ำน้อยสนิม	2.7	2	อร่ามเรือง
534	RY0904133	21070402	47P	785801	1443333	ง5307	รพช.	ประสิทธิ์	เขาน้อย	2	เขาน้อย	เขาชะเมา	ระยอง	47P	785801	1443333	เหล็ก	4	24	13-7-53	สนิมแดง	2.7	2	อร่ามเรือง
535	RY0904068	21070401	47P	786894	1438262	ง.3403	สปก.	นางบุญมี	ทรัพย์แสน	1	เขาน้อย	เขาชะเมา	ระยอง	47P	786894	1438262	เหล็ก	150	60	25-8-53	น้ำน้อยแดง	3.5	2	อร่ามเรือง
536	RY0904073	21070405	47P	783863	1783863	DCD23369	รพช.	ข้างบ้านขก	ตะขบ	5	เขาน้อย	เขาชะเมา	ระยอง	47P	783863	1783863	เหล็ก	150	60	27-8-53	น้ำน้อยมีประปา	3.5	2	อร่ามเรือง
537	RY0904091	21070405	47P	784789	1784798	TD148	-	ศาลาอนนประสศษ	ตะขบ	5	เขาน้อย	เขาชะเมา	ระยอง	47P	784789	1784798	เหล็ก	100	74	28-8-53	น้ำสนิมแดง	3	2	อร่ามเรือง
538	RY0904134	21070403	47P	782083	1782083	ง.5304	รพช.	เขาน้อยหมู่ 3	เขาน้อย	3	เขาน้อย	เขาชะเมา	ระยอง	47P	782083	1782083	เหล็ก	150	3.8	30-8-53	สนิมแดงน้อย	2.5	2	อร่ามเรือง
539	RY0901255	21070405	47P	784741	1443947	-	-	โรงเรียน	บ้านมะเคื่อ	5	เขาน้อย	เขาชะเมา	ระยอง	47P	784741	1443947	เหล็ก	150	49	13/9/53	เลิกใช้ชำรุด	-	73	รักษาดี
540	RY0904115	21070309	47P	792044	1426442	PD130	-	เขาร้าง-บ้านนา	เขาน้อย	9	ชำฉ้อ	เขาชะเมา	ระยอง	47P	792044	1426442	เหล็ก	4	92	5-7-53	ทรายเป็นบ่อ	2.5	2	อร่ามเรือง
541	RY0904116	21070303	47P	786960	1402850	X1264	กทธ.	คุ้มสุทิน	ชำฉ้อ	3	ชำฉ้อ	เขาชะเมา	ระยอง	47P	786960	1402850	PVC	6	80	1-7-53	สนิมแดง ทรายเป็นบ่อ	3.5	2	อร่ามเรือง
542	RY0904117	21070303	47P	790051	1431937	-	รพช.	ร.ร.ชำฉ้อ	ชำฉ้อ	3	ชำฉ้อ	เขาชะเมา	ระยอง	47P	790051	1431937	เหล็ก	4	32	14-7-53	น้ำน้อย สนิมแดง	2.5	2	อร่ามเรือง
543	RY0904118	21070307	47P	785422	1437433	RY8	สปก.	อบต.สัมพันธ์	เนินสนมูรณ์	7	ชำฉ้อ	เขาชะเมา	ระยอง	47P	785422	1437433	เหล็ก	4	50	7-7-53	บ่อชำรุด	2.5	2	อร่ามเรือง
544	RY0904119	21070303	47P	789973	1432114	-	อนามัย	อนามัยชำฉ้อ	ชำฉ้อ	3	ชำฉ้อ	เขาชะเมา	ระยอง	47P	789973	1432114	เหล็ก	4	40	2-7-53	น้ำน้อย เหมิน	2.5	2	อร่ามเรือง
545	RY0904120	21070306	47P	783642	1429244	-	รพช.	ผู้ใหญ่เจียม	โปรงสท้อน	6	ชำฉ้อ	เขาชะเมา	ระยอง	47P	783642	1429244	เหล็ก	6	36	26-6-53	น้ำน้อยเหมิน	2.5	2	อร่ามเรือง
546	RY0904121	21070306	47P	785227	1430589	-	กทธ.	กุมจอม	โปรงสท้อน	6	ชำฉ้อ	เขาชะเมา	ระยอง	47P	785227	1430589	เหล็ก	6	70	28-6-53	น้ำน้อยเหมิน	3	2	อร่ามเรือง
547	RY0904122	21070305	47P	789189	1432356	-	โยธา	นาอก อบต.ชำฉ้อ	ชำฉ้อสวนขุน	5	ชำฉ้อ	เขาชะเมา	ระยอง	47P	789189	1432356	เหล็ก	4	24	4-7-53	น้ำน้อย สนิมแดง	2.5	2	อร่ามเรือง
548	RY0904125	21070308	47P	787989	1427268	pw15900	โยธา	คูทองก้าง	หนองปลาไหล	8	ชำฉ้อ	เขาชะเมา	ระยอง	47P	787989	1427268	เหล็ก	4	25	25-6-53	เหมิน,สนิมแดง	2.8	2	อร่ามเรือง

รายงานผลการอุทกกลบบ่อบาดาล ปี 2553

สำนักทรัพยากรน้ำบาดาล เขต 9 จังหวัดระยอง

ลำดับที่	รหัสแผน	รหัสหมู่บ้าน	พิกัดหมู่บ้าน			หมายเลขบ่อ	หน่วยงานที่เจาะ	สถานที่ตั้ง/จุดสังเกต	ชื่อบ้าน	หมู่ที่	ตำบล	อำเภอ	จังหวัด	พิกัดบ่อบาดาล			ข้อมูลบ่อบาดาลที่อุทก			ว/ด/ป ที่เสร็จ	สาเหตุของ การอุทก กลบ	วัสดุที่ใช้อุทกกลบ		หัวหน้า หน่วย
			ZONE	UTM E	UTM N									ชนิดบ่อ	ขนาดบ่อ (มม.)	ความลึกบ่อ (ม)	ดินเหนียว (ม ³)	ซีเมนต์ (ถุง)						
549	RY0904126	21070302	47P	789675	1428842	ง.8040	รพช.	คุน ไสกณ	ชำม้อ	2	ชำม้อ	เขาชะเมา	ระยอง	47P	789675	1428842	เหล็ก	4	25	29-6-53	น้ำน้อยเหม็น	2.5	2	อร่ามเรือง
550	RY0904128	21070102	47P	793919	1430174	TD494	กทธ.	บ้านลุงเสน	น้ำใส	2	น้ำเป็น	เขาชะเมา	ระยอง	47P	793919	1430174	เหล็ก	6	70	16-7-53	สนิมแดง มีประปา	3.5	2	อร่ามเรือง
551	RY0904129	21070107	47P	802739	1425612	-	โยธา	คณบุญธรรม	คลองพระเจ้า	7	น้ำเป็น	เขาชะเมา	ระยอง	47P	802739	1425612	เหล็ก	4	5	20-7-53	กรวดทรายเข้าบ่อ	3.3	2	อร่ามเรือง
552	RY0904130	21070101	47P	797343	1422824	TD274	กทธ.	หน้าบ้านพักกรม	น้ำเป็น	1	น้ำเป็น	เขาชะเมา	ระยอง	47P	797343	1422824	เหล็ก	6	103,50	17-7-53	น้ำเหม็น สนิมแดง	3.5	2	อร่ามเรือง
553	RY0904131	21070104	47P	802137	1425613	ง 8059	รพช.	ร.ร.เหมืองแร่	เหมืองแร่	4	น้ำเป็น	เขาชะเมา	ระยอง	47P	802137	1425613	เหล็ก	4	30	19-7-53	น้ำน้อย สนิมแดง	2.5	2	อร่ามเรือง
554	RY0901254	21070102	47P	795302	1427582	-	-	วัด	น้ำใส	2	น้ำเป็น	เขาชะเมา	ระยอง	47P	795302	1427582	เหล็ก	100	48	12/9/53	เลิกใช้ชั่วคราว	-	44	รักษาดี
555	RY0904135	21070208	47P	789150	1448278	TD408	อนามัย	นายกสมพร	ห้วยหัว	8	ห้วยทับมอญ	เขาชะเมา	ระยอง	47P	789150	1448278	เหล็ก	150	55.5	24-8-53	ทรายเข้าบ่อ	3	2	อร่าม
556	RY0904136	21070201	47P	790950	1435722	X1052	รพช.	ร.ร.เขาชะเมา	ห้วยทับมอญ	1	ห้วยทับมอญ	เขาชะเมา	ระยอง	47P	790950	1435722	เหล็ก	100	24	22-8-53	สนิมแดงทรายเข้าบ่อ	2.5	2	อร่าม
557	RY0901264	-	47P	733569	1417957	-	กทธ.	บ.เหล็กบูรพา	บ.เหล็กบูรพา	-	มาบ่า	นิคมพัฒนา	ระยอง	47P	733569	1417957	PVC	200	140	7-8-53	เลิกใช้	-	118	รักษาดี
558	RY0902101	21050705	47P	764958.53	1420135.57	-	กทธ.	สามแยกคลอง 11	สามแยกคลอง 11	5	ซากบก	บ้านค่าย	ระยอง	47P	765930	1421930	เหล็ก	150	30	12-4-53	น้ำเป็นสนิม	-	40	สมชาย
559	RY0902162	21050401	47P	748358.37	1408310.55	-	กทธ.	บ้านนายเอียง	บ้านเก่า	1	ตาขัน	บ้านค่าย	ระยอง	47P	749070	1408331	เหล็ก	150	60	16-6-53	บ่อชำรุดสารปนเปื้อน	-	40	สมชาย
560	RY0902174	21050502	47P	750158.35	1417210.58	-	กทธ.	ร.ร.วัดหาขจร	ร.ร.วัดหาขจร	2	บางบุตร	บ้านค่าย	ระยอง	47P	749509	1416891	PVC	200	90	15-5-53	มีสารปนเปื้อน	-	43	สมชาย
561	RY0902175	21050507	47P	763942.03	1421887.57	-	อนามัย	ร.ร.คลองขามเมือง	ร.ร.คลองขามเมือง	7	บางบุตร	บ้านค่าย	ระยอง	47P	765982	1426013	เหล็ก	100	32	6-6-53	น้ำเป็นสนิม	-	43	สมชาย
562	RY0902178	21050503	47P	751358.36	1417310.58	-	กทธ.	สนามกีฬาบางบุตร	สนามกีฬาบางบุตร	3	บางบุตร	บ้านค่าย	ระยอง	47P	752409	1417289	PVC	150	96	27-5-53	น้ำเป็นสนิม	-	40	สมชาย
563	RY0902182	21050507	47P	763942.03	1421887.57	-	อนามัย	ร.ร.บ้านเขาหวาย	ร.ร.บ้านเขาหวาย	7	บางบุตร	บ้านค่าย	ระยอง	47P	768080	1424599	เหล็ก	100	32	10-6-53	มีสารปนเปื้อน	-	36	สมชาย
564	RY0902184	21050509	47P	754697.66	1417641.26	-	กทธ.	บ้านมาบสองสิ่ง	มาบสองสิ่ง	9	บางบุตร	บ้านค่าย	ระยอง	47P	756440	1418240	เหล็ก	150	60	29-5-53	น้ำเป็นสนิม	-	40	สมชาย
565	RY0902186	21050506	47P	763458.37	1425110.61	-	รพช.	บ้านป้ารัช	บ้านป้ารัช	6	บางบุตร	บ้านค่าย	ระยอง	47P	762829	1424107	เหล็ก	100	32	2-6-53	บ่อชำรุดน้ำสนิมแดง	-	40	สมชาย
566	RY0902187	21050507	47P	763942.03	1421887.57	-	กทธ.	ร.ร.คลองขามเมือง	ร.ร.คลองขามเมือง	7	บางบุตร	บ้านค่าย	ระยอง	47P	765972	1426036	เหล็ก	150	60	4-6-53	บ่อชำรุดน้ำสนิมแดง	-	40	สมชาย
567	RY0902188	21050507	47P	763942.03	1421887.57	-	รพช.	ร.ร.บ้านเขาหวาย	ร.ร.บ้านเขาหวาย	7	บางบุตร	บ้านค่าย	ระยอง	47P	767987	1424599	เหล็ก	100	32	8-6-53	น้ำเป็นสนิม	-	42	สมชาย
568	RY0902189	21050502	47P	750158.35	1417210.58	-	กทธ.	ร.ร.วัดหาขจร	บางบุตร	2	บางบุตร	บ้านค่าย	ระยอง	47P	749484	1416840	PVC	200	80	25-5-53	บ่อพังอุดดิน	-	45	สมชาย
569	RY0902190	21050507	47P	763942.03	1421887.57	-	โยธา	บ้านเขาหวาย	บ้านเขาหวาย	7	บางบุตร	บ้านค่าย	ระยอง	47P	767980	1424533	เหล็ก	150	32	12-4-53	น้ำเป็นสนิม	-	38	สมชาย
570	RY0902195	21050504	47P	754558.36	1419310.59	-	อนามัย	วัดหนองพวง	วัดหนองพวง	4	บางบุตร	บ้านค่าย	ระยอง	47P	754325	1419562	เหล็ก	100	32	31-5-53	น้ำเป็นสนิม	-	40	สมชาย
571	RY0902197	21050502	47P	750158.35	1417210.58	-	กทธ.	คลองประปาหนอง 2	ห้วยกอง	2	บางบุตร	บ้านค่าย	ระยอง	47P	749706	1416891	PVC	200	90	16-5-53	น้ำเป็นสนิม	-	40	สมชาย
572	RY0902198	21050502	47P	750158.35	1417210.58	-	กทธ.	คลองประปาหนอง 3	ห้วยกอง	2	บางบุตร	บ้านค่าย	ระยอง	47P	749712	1417442	เหล็ก	200	120	17-5-53	มีสารปนเปื้อน	-	43	สมชาย
573	RY0902199	21050502	47P	750158.35	1417210.58	-	กทธ.	คลองประปาหนอง 4	ห้วยกอง	2	บางบุตร	บ้านค่าย	ระยอง	47P	749705	1417741	เหล็ก	200	99	18-5-53	มีสารปนเปื้อน	-	43	สมชาย

รายงานผลการอุทกควบบ่อบาดาล ปี 2553

สำนักทรัพยากรน้ำบาดาล เขต 9 จังหวัดระยอง

ลำดับ ที่	รหัส แผน	รหัส หมู่บ้าน	พิกัดหมู่บ้าน			หมายเลขบ่อ	หน่วย งานที่ เจาะ	สถาน ที่ที่ตั้ง/จุด สังเกต	ชื่อบ้าน	หมู่ที่	ตำบล	อำเภอ	จังหวัด	พิกัดบ่อบาดาล			ข้อมูลบ่อบาดาลที่จุด			ว/ด/ป ที่เสร็จ	สาเหตุของ การอุ ดก	วัสดุที่ใช้อุดกลบ		หัวหน้า หน่วย
			ZONE	UTM E	UTM N									ชนิด บ่อ	ขนาด บ่อ (มม.)	ความ ลึก บ่อ(ม)	ดิน เหนียว (ม ³)	ซีเมนต์ (ถุง)						
574	RY0902200	21050502	47P	750158.35	1417210.58	-	กทธ.	คลองขจรบ่อ 5	ห้วยกอก	2	บางบุตร	บ้านค่าย	ระยอง	47P	749679	1417862	PVC	200	80	19-5-53	น้ำเป็นสนิม	-	40	สมชาย
575	RY0902201	21050502	47P	750158.35	1417210.58	-	กทธ.	คลองขจรบ่อ 6	ห้วยกอก	2	บางบุตร	บ้านค่าย	ระยอง	47P	749699	1416970	เหล็ก	200	90	20-5-53	น้ำเป็นสนิม	-	42	สมชาย
576	RY0902202	21050502	47P	750158.35	1417210.58	-	กทธ.	คลองขจรบ่อ 7	ห้วยกอก	2	บางบุตร	บ้านค่าย	ระยอง	47P	750829	1414638	PVC	200	102	21-5-53	มีสารปนเปื้อน	-	43	สมชาย
577	RY0902203	21050502	47P	750158.35	1417210.58	-	กทธ.	คลองขจรบ่อ 8	ห้วยกอก	2	บางบุตร	บ้านค่าย	ระยอง	47P	749720	1417645	เหล็ก	200	80	22-5-53	น้ำเป็นสนิม	-	40	สมชาย
578	RY0902204	21050502	47P	750158.35	1417210.58	-	กทธ.	คลองขจรบ่อ 9	บางบุตร	2	บางบุตร	บ้านค่าย	ระยอง	47P	749709	1417337	PVC	200	90	23-5-53	อุดตัน	-	45	สมชาย
579	RY0902205	21050502	47P	750158.35	1417210.58	-	กทธ.	คลองขจรบ่อ 10	บางบุตร	2	บางบุตร	บ้านค่าย	ระยอง	47P	749694	1416518	PVC	200	80	24-5-53	อุดตัน	-	45	สมชาย
580	RY0901304	21050506	47P	763458.37	1425110.61	-	กทธ.	บ้านเนินสว่าง	บ้านเนินสว่าง	6	บางบุตร	บ้านค่าย	ระยอง	47P	763487	1425392	เหล็ก	150	70	20-6-53	น้ำแห้ง	-	45	รักษชาติ
581	RY0901292	21050510	47P	762504	1422506	-	-	โรงเรียน	บ้านหลังเขา	10	บางบุตร	บ้านค่าย	ระยอง	47P	762504	1422506	PVC	200	84	23/9/53	ทรายเข้าบ่อ	-	98	รักษชาติ
582	RY0901294	21050511	47P	762472	1422535	-	-	โรงเรียน	บ้านหลังเขา	11	บางบุตร	บ้านค่าย	ระยอง	47P	762472	1422535	เหล็ก	100	18	24/9/53	เลิกใช้	-	16	รักษชาติ
583	RY0902219	21050102	47P	749358.36	1415310.58	-	กทธ.	คลองขจรบ่อ 12	คลองขจรบ่อ 12	2	บ้านค่าย	บ้านค่าย	ระยอง	47P	749710	1416806	เหล็ก	200	120	24-6-53	มีสารปนเปื้อน	-	45	สมชาย
584	RY0902220	21050102	47P	749358.36	1415310.58	-	กทธ.	คลองขจรบ่อ 13	คลองขจรบ่อ 13	2	บ้านค่าย	บ้านค่าย	ระยอง	47P	749346	1416805	PVC	200	120	22-6-53	น้ำเป็นสนิม	-	45	สมชาย
585	RY0902208	21050702	47P	749628	1416344	-	กทธ.	คลองขจรบ่อ 14	คลองขจรบ่อ 14	2	บ้านค่าย	บ้านค่าย	ระยอง	47P	749628	1416344	PVC	200	90	2-7-53	มีสารปนเปื้อน	-	46	สมชาย
586	RY0902209	21050702	47P	749571	1416233	-	กทธ.	คลองขจรบ่อ 15	คลองขจรบ่อ 15	2	บ้านค่าย	บ้านค่าย	ระยอง	47P	749571	1416233	PVC	200	96	3-7-53	มีสารปนเปื้อน	-	48	สมชาย
587	RY0902210	21050702	47P	749488	1416625	-	กทธ.	คลองขจรบ่อ 16	คลองขจรบ่อ 16	2	บ้านค่าย	บ้านค่าย	ระยอง	47P	749484	1416625	PVC	200	90	4-7-53	น้ำเป็นสนิม	-	46	สมชาย
588	RY0902211	21050702	47P	749478	1416041	-	กทธ.	คลองขจรบ่อ 17	คลองขจรบ่อ 17	2	บ้านค่าย	บ้านค่าย	ระยอง	47P	749478	1416041	PVC	200	80	5-7-53	มีสารเหล็กมาก	-	45	สมชาย
589	RY0902212	21050702	47P	749450	1415991	-	กทธ.	คลองขจรบ่อ 18	คลองขจรบ่อ 18	2	บ้านค่าย	บ้านค่าย	ระยอง	47P	749450	1415991	PVC	200	80	7-7-53	มีสารปนเปื้อน	-	45	สมชาย
590	RY0902213	21050702	47P	749484	1416057	-	กทธ.	คลองขจรบ่อ 19	คลองขจรบ่อ 19	2	บ้านค่าย	บ้านค่าย	ระยอง	47P	749484	1416057	เหล็ก	150	90	8-7-53	น้ำเป็นสนิม	-	43	สมชาย
591	RY0902214	21050102	47P	749689	1416647	-	กทธ.	คลองขจรบ่อ 20	คลองขจรบ่อ 20	2	บ้านค่าย	บ้านค่าย	ระยอง	47P	749689	1416647	เหล็ก	150	90	22-8-53	น้ำเป็นสนิม	-	48	สมชาย
592	RY0901106	21050304	47P	745558.36	1410310.56	-	กทธ.	วัด	หนองตะพาน	4	หนองตะพาน	บ้านค่าย	ระยอง	47P	745477	1408578	เหล็ก	150	39	2-4-53	มีประปา	-	43	รักษชาติ
593	RY0901108	21050303	47P	745658.35	1408510.56	-	โยธา	สวนสาธารณะ	หนองตะพาน	3	หนองตะพาน	บ้านค่าย	ระยอง	47P	746279	1409331	เหล็ก	150	39	4-4-53	มีประปา	-	43	รักษชาติ
594	RY0901109	21050301	47P	747433.37	1409479.29	-	อนามัย	วัด	เกาะ	1	หนองตะพาน	บ้านค่าย	ระยอง	47P	747567	1409545	เหล็ก	100	22	6-4-53	มีประปา	-	19	รักษชาติ
595	RY0901297	21050303	47P	745658.35	1408510.56	-	กทธ.	37/1	ซอยหลังวัด	3	หนองตะพาน	บ้านค่าย	ระยอง	47P	745833	1408503	เหล็ก	125	30	15-5-53	บ่ออยู่กลางถนน	-	25	รักษชาติ
596	RY0901299	21050302	47P	747758.36	1410310.56	-	กทธ.	บ้านเกาะ	บ้านเกาะ	2	หนองตะพาน	บ้านค่าย	ระยอง	47P	747704	1410262	เหล็ก	150	39	29-5-53	น้ำแดง	-	26	รักษชาติ
597	RY0901301	21050303	47P	745658.35	1408510.56	-	กทธ.	บ้านหนองตะพาน	บ้านหนองตะพาน	3	หนองตะพาน	บ้านค่าย	ระยอง	47P	745758	1409614	เหล็ก	150	38	24-5-53	ชาวบ้านไม่ต้องการ	-	16	รักษชาติ
598	RY0901247	21050302	47P	748539	1410182	-	โยธา	ประปาหมู่บ้าน	น้ำไฉ่	2	หนองตะพาน	บ้านค่าย	ระยอง	47P	748539	1410182	เหล็ก	100	30	7-7-53	เลิกใช้(น้ำแห้ง)	-	28	รักษชาติ

รายงานผลการอุทกควบบ่อบาดล ปี 2553

สำนักทรัพยากรน้ำบาดล เขต 9 จังหวัดระยอง

ลำดับที่	รหัสแผน	รหัสหมู่บ้าน	พิกัดหมู่บ้าน			หมายเลขบ่อ	หน่วยงานที่เจาะ	สถานที่ตั้ง/จุดสังเกต	ชื่อบ้าน	หมู่ที่	ตำบล	อำเภอ	จังหวัด	พิกัดบ่อบาดล			ข้อมูลบ่อบาดลที่อุท			ว/ด/ป ที่เสร็จ	สาเหตุของ การอุท กลบ	วัสดุที่ใช้อุทกลบ		หัวหน้า หน่วย
			ZONE	UTM E	UTM N									ชนิดบ่อ	ขนาดบ่อ (มม.)	ความลึกบ่อ(ม)	ดินเหนียว (ม ³)	ซีเมนต์ (ถุง)						
599	RY0901296	21050305	47P	745608	1411411	-	โยธา	ประปาหมู่บ้าน	แหลมเหยียง	5	หนองตะพาน	บ้านค่าย	ระยอง	47P	745608	1411411	เหล็ก	100	24	3-7-53	เลิกใช้	-	20	รักษาติ
600	RY0901110	21050601	47P	751658.34	1422310.59	-	อนามัย	วัด	ละหารใหญ่	1	หนองบัว	บ้านค่าย	ระยอง	47P	749876	1421487	เหล็ก	100	60	24-4-53	บ่อพัง มีประปา	-	46	รักษาติ
601	RY0901111	21050608	47P	757258.35	1426710.62	-	รพช.	สถานีอนามัย	คลองขนุน	8	หนองบัว	บ้านค่าย	ระยอง	47P	757561	1427370	เหล็ก	150	49	27-4-53	มีประปา	-	57	รักษาติ
602	RY0901112	21050608	47P	757258.35	1426710.62	-	รพช.	วัด	ศาลาน้ำลึก	8	หนองบัว	บ้านค่าย	ระยอง	47P	764693	1429593	เหล็ก	150	60	14-3-53	เลิกใช้ น้ำแดง	-	78	รักษาติ
603	RY0901116	21050211	47P	742928	1419167	-	กทช.	วัด	เขาโพธิ์	11	หนองละลอก	บ้านค่าย	ระยอง	47P	740241	1418890	เหล็ก	150	62	16-3-53	เลิกใช้ น้ำแดง	-	82	รักษาติ
604	RY0901117	21050209	47P	742970.79	1420617	-	กทช.	สถานีอนามัย	คว้อย่าง	9	หนองละลอก	บ้านค่าย	ระยอง	47P	742754	1421972	เหล็ก	150	39	18-3-53	เลิกใช้ น้ำแดง	-	55	รักษาติ
605	RY0901120	21050201	47P	747358.34	1419510.58	-	โยธา	สถานีอนามัย	คลองน้ำเย็น	1	หนองละลอก	บ้านค่าย	ระยอง	47P	747503	1411941	เหล็ก	100	26	8-4-53	สร้างอาคาร	-	29	รักษาติ
606	RY0901317	21050209	47P	742970.79	1420617	-	กทช.	ร.ร.บ้านคว้อย่าง	ร.ร.บ้านคว้อย่าง	9	หนองละลอก	บ้านค่าย	ระยอง	47P	742975	1422670	เหล็ก	150	26	22-5-53	บ่อพัง	-	15	รักษาติ
607	RY0901324	21050208	47P	749039.67	1422054.35	-	กทช.	วัดละหารไร่	ละหารไร่	8	หนองละลอก	บ้านค่าย	ระยอง	47P	749552	1422021	PVC	100	48	7-6-53	มีระบบประปา	-	30	รักษาติ
608	RY0901329	21050209	47P	742970.79	1420617	-	ทบ.	วัดอ่างแก้ว	วัดอ่างแก้ว	9	หนองละลอก	บ้านค่าย	ระยอง	47P	743188	1423221	เหล็ก	200	98	18-5-53	มีประปา ไม่ใช่	-	85	รักษาติ
609	RY0901312	21050208	47P	749523	1422163	A11B05	กทช.	วัด	ละหารไร่	8	หนองละลอก	บ้านค่าย	ระยอง	47P	749523	1422163	PVC	200	102	21-7-53	มีระบบประปา	-	92	รักษาติ
610	RY0901319	21050205	47P	746647	1412431	-	รพช.	โรงเรียน	บ้านดินเนิน	5	หนองละลอก	บ้านค่าย	ระยอง	47P	746647	1412431	เหล็ก	100	49	20-7-53	น้ำแดง เลิกใช้	-	30	รักษาติ
611	RY0901325	-	47P	744169	1412431	A53B001	กทช.	บ.ระยองพัฒนาที่ดิน ช.	บ.ระยองพัฒนาที่ดิน ช.	-	หนองละลอก	บ้านค่าย	ระยอง	47P	744169	1412431	เหล็ก	200	306	7-8-53	เลิกใช้	-	240	รักษาติ
612	RY0901321	-	47P	726681	1405165	-	ทบ.	นิคมอุตสาหกรรมอชช	นิคมอุตสาหกรรมอชช	-	บ้านฉาง	บ้านฉาง	ระยอง	47P	726681	1405165	PVC	200	44	20-5-53	มีสารปนเปื้อน	-	53	รักษาติ
613	RY0901224	-	47P	721681	1408744	A24B301	กทช.	การประปา	การประปาบ้านฉาง	-	บ้านฉาง	บ้านฉาง	ระยอง	47P	721681	1408744	PVC	200	184	23-7-53	บ่อพัง	-	39	รักษาติ
614	RY0901275	21020304	47P	727158	1404257	-	รพช.	บ้านคลอง 3	บ้านคลอง 3	4	บ้านฉาง	บ้านฉาง	ระยอง	47P	727158	1404257	เหล็ก	150	49	18-7-53	ก่อสร้างบ้านทับ	-	37	รักษาติ
615	RY0901288	21020307	47P	724911	1412521	-	-	ประปา	บ้านห้วยมะหาด	7	บ้านฉาง	บ้านฉาง	ระยอง	47P	724911	1412521	PVC	150	46	22/9/53	น้ำน้อย	-	68	รักษาติ
616	RY0901104	21020208	47P	-	-	-	รพช.	โรงเรียน	คลองทราย	8	พลา	บ้านฉาง	ระยอง	47P	722276	1402604	เหล็ก	150	45	11-4-53	น้ำเค็ม	-	45	รักษาติ
617	RY0901289	21020101	47P	719658.31	1411910.54	-	อบต.	วัดสำนักท้อน	วัดสำนักท้อน	1	สำนักท้อน	บ้านฉาง	ระยอง	47P	719463	1412806	PVC	150	60	29-4-53	มีสารปนเปื้อน	-	60	รักษาติ
618	RY0901290	21020107	47P	720958.3	1413810.54	-	โยธา	15/3 ม.7	บ้านหนองกะเดียน ช.3	7	สำนักท้อน	บ้านฉาง	ระยอง	47P	720372	1414340	เหล็ก	150	36	22-6-53	น้ำแดง มีประปา	-	24	รักษาติ
619	RY0901291	21020107	47P	720958.3	1413810.54	-	โยธา	92/6 ม.7	หนองกะเดียน	7	สำนักท้อน	บ้านฉาง	ระยอง	47P	720725	1413113	เหล็ก	150	38	18-6-53	น้ำแดง มีประปา	-	34	รักษาติ
620	RY0901293	21020107	47P	720958.3	1413810.54	-	รพช.	29/10 ม.7	บ้านหนองกะเดียน ช.3	7	สำนักท้อน	บ้านฉาง	ระยอง	47P	720175	1413507	เหล็ก	150	48	21-6-53	น้ำแดง มีประปา	-	39	รักษาติ
621	RY0901336	21020103	47P	717658.31	1406010.52	-	โยธา	วัดสระแก้ว	สระแก้ว	3	สำนักท้อน	บ้านฉาง	ระยอง	47P	708157	1407075	เหล็ก	100	28	12-6-53	มีระบบประปา	-	19	รักษาติ
622	RY0901259	21020102	47P	720046	1415532	-	กทช.	สถานีอนามัย	บ้านชากหมาก	2	สำนักท้อน	บ้านฉาง	ระยอง	47P	720046	1415532	เหล็ก	150	36	22-7-53	เลิกใช้ น้ำแดง	-	29	รักษาติ
623	RY0901262	21020105	47P	721651	1409762	-	โยธา	บ้านชายรัก	บ้านชายรัก	5	สำนักท้อน	บ้านฉาง	ระยอง	47P	721651	1409762	เหล็ก	100	36	8-7-53	เลิกใช้ ชำรุด	-	24	รักษาติ

รายงานผลการอุทกควบบ่อบาดล ปี 2553

สำนักทรัพยากรน้ำบาดล เขต 9 จังหวัดระยอง

ลำดับที่	รหัสแผน	รหัสหมู่บ้าน	พิกัดหมู่บ้าน			หมายเลขบ่อ	หน่วยงานที่เจาะ	สถานที่ตั้ง/จุดสังเกต	ชื่อบ้าน	หมู่ที่	ตำบล	อำเภอ	จังหวัด	พิกัดบ่อบาดล			ข้อมูลบ่อบาดลที่จุด			ว/ด/ป ที่เสร็จ	สาเหตุของ การอุทก กลบ	วัสดุที่ใช้อุทกกลบ		หัวหน้า หน่วย
			ZONE	UTM E	UTM N									ชนิดบ่อ	ขนาดบ่อ (มม.)	ความลึกบ่อ (ม)	ดินเหนียว (ม ³)	ซีเมนต์ (ถุง)						
624	RY0902164	21060201	47P	739558.3	1440810.63	-	อนามัย	สี่แยกคลองกร่ำ	สี่แยกคลองกร่ำ	1	ตาสีทรี	ปลวกแดง	ระยอง	47P	739734	1440923	เหล็ก	100	36	18-6-53	บ่อชำรุดน้ำสนิมแดง	-	40	สมชาย
625	RY0902165	21060202	47P	740958.3	1444010.64	-	อนามัย	ถนนบ้านหนองบอน	ถนนบ้านหนองบอน	2	ตาสีทรี	ปลวกแดง	ระยอง	47P	745228	1439749	เหล็ก	100	36	20-6-53	มีธาตุเหล็กมาก	-	42	สมชาย
626	RY0901338	21060201	47P	739662	1440792	-	-	โรงเรียน	บ้านคลองกร่ำ	1	ตาสีทรี	ปลวกแดง	ระยอง	47P	739662	1440792	เหล็ก	100	49	6/9/53	เล็กใช้	-	49	รักษชาติ
627	RY0901234	21060105	47P	741083.29	1437373.18	-	อนามัย	72 ม.5	บ้านผู้ใหญ่บ้าน	5	ปลวกแดง	ปลวกแดง	ระยอง	47P	741225	1437703	เหล็ก	100	60	1-6-53	มีประปา	-	50	รักษชาติ
628	RY0901235	21060102	47P	748958.32	1432510.62	-	อนามัย	วัดมาบลูกจันทร์	วัดมาบลูกจันทร์	2	ปลวกแดง	ปลวกแดง	ระยอง	47P	748004	1433592	เหล็ก	150	60	7-5-53	น้ำแห้ง	-	42	รักษชาติ
629	RY0901236	21060102	47P	748958.32	1432510.62	-	ทบ.	ศาลารวมใจ	ศาลารวมใจ	2	ปลวกแดง	ปลวกแดง	ระยอง	47P	748141	1433602	เหล็ก	200	126	9-5-53	น้ำแห้ง	-	74	รักษชาติ
630	RY0901237	21060102	47P	748958.32	1432510.62	-	โยธา	บ้านชากม้าย	บ้านชากม้าย	2	ปลวกแดง	ปลวกแดง	ระยอง	47P	747592	1433995	เหล็ก	100	46	28-5-53	น้ำแห้ง	-	24	รักษชาติ
631	RY0901271	21060504	47P	728358.28	1441210.62	-	รพช.	โรงเรียนวัดบ้าน	ห้วยปราบ	4	มาบยางพร	ปลวกแดง	ระยอง	47P	728230	1441089	เหล็ก	100	24	24-6-53	บ่อชำรุด	-	21	รักษชาติ
632	RY0901274	21060506	47P	731666	1436702	-	-	โรงเรียน	มาบยางพร	6	มาบยางพร	ปลวกแดง	ระยอง	47P	731666	1436702	เหล็ก	100	26	8/9/53	เล็กใช้ชำรุด	-	20	รักษชาติ
633	RY0901277	21060303	47P	749270.58	1436523.12	-	โยธา	ร.ร.พลตำรวจ	พลตำรวจ	3	ละหาร	ปลวกแดง	ระยอง	47P	747316	1436324	เหล็ก	100	24	10-6-53	เล็กใช้	-	22	รักษชาติ
634	RY0901318	21060303	47P	749270.58	1436523.12	-	กทช.	ร.ร.พลตำรวจ	ร.ร.พลตำรวจ	3	ละหาร	ปลวกแดง	ระยอง	47P	747324	1436312	เหล็ก	150	45	9-6-53	เล็กใช้	-	45	รักษชาติ
635	RY0904137	21011004	47P	769941	1416440	-	ทบ.	ศาลเจ้าบ้านไร่	ไร่จันดี	4	กะเจด	เมือง	ระยอง	47P	769941	1416440	PVC	4	35	16-6-53	น้ำน้อยปนเปื้อน	3	2	อร่ามเรือง
636	RY0904138	21011006	47P	770373	1407964	-	รพช	วัดธงหงษ์	ธงหงษ์	6	กะเจด	เมือง	ระยอง	47P	770373	1407964	เหล็ก	4	42	19-6-53	น้ำน้อย	2.5	2	อร่ามเรือง
637	RY0904139	21011004	47P	770404	1415084	X989	กทช.	โรงเรียนบ้านจันดี	จันดี	4	กะเจด	เมือง	ระยอง	47P	770404	1415084	เหล็ก	6	24	17-6-53	น้ำน้อยมีประปา	3	2	อร่ามเรือง
638	RY0904140	21011002	47P	771861	1401700	-	กทช.	ป้อมตำรวจ	กะเจด	2	กะเจด	เมือง	ระยอง	47P	771861	1401700	เหล็ก	6	30	20-6-53	เหม็น,สนิมแดง	3	2	อร่ามเรือง
639	RY0904141	21011002	47P	766738	1401590	-	โยธา	กลุ่มวังปลา	วังปลา	2	กะเจด	เมือง	ระยอง	47P	766738	1401590	เหล็ก	4	60	23-6-53	สนิมแดง,เหม็น	3	2	อร่ามเรือง
640	RY0904142	21011001	47P	765130	1401005	DOH15129	อนามัย	สวนเขาขม	เขาขม	1	กะเจด	เมือง	ระยอง	47P	765130	1401005	เหล็ก	6	30	22-6-53	น้ำน้อย,เหม็น	3	2	อร่ามเรือง
641	RY0904143	21010604	47P	769623	1399409	อบต	อบต	หัวทุ่งแกลง	หัวทุ่ง	4	แกลง	เมือง	ระยอง	47P	769623	1399409	PVC	6	30	22-7-53	กร่อยเค็ม	2.5	2	อร่ามเรือง
642	RY0902159	21010308	47P	757358.39	1400410.55	-	โยธา	หนองปลาไหล	หนองปลาไหล	8	ตะพง	เมือง	ระยอง	47P	756367	1400148	เหล็ก	150	32	14-6-53	น้ำเป็นสนิม	-	43	สมชาย
643	RY0902157	-	47P	741943	1408958	-	กทช.	ร.ร.วัดเขาโบสถ์	ร.ร.วัดเขาโบสถ์	-	ทับมา	เมือง	ระยอง	47P	741943	1408958	PVC	200	90	14-5-53	น้ำเป็นสนิม	-	40	สมชาย
644	RY0902166	-	47P	741922	1409767	-	กทช.	ร.ร.วัดเขาโบสถ์	ร.ร.วัดเขาโบสถ์	-	ทับมา	เมือง	ระยอง	47P	741922	1409767	PVC	200	90	9-5-53	น้ำเป็นสนิม	-	40	สมชาย
645	RY0902167	-	47P	742180	1409229	-	กทช.	ร.ร.วัดเขาโบสถ์	ร.ร.วัดเขาโบสถ์	-	ทับมา	เมือง	ระยอง	47P	742180	1409229	PVC	200	90	13-5-53	มีสารปนเปื้อน	-	42	สมชาย
646	RY0901257	-	47P	733699	1406810	A21 B01	กทช.	บ.ระยองโกลด์ฟิลด์	บ.ระยองโกลด์ฟิลด์	-	มาบตาพุด	เมือง	ระยอง	47P	733699	1406810	เหล็ก	200	84	12-7-53	สารปนเปื้อน	4.3	-	รักษชาติ
647	RY0901258	-	47P	735232	1409649	A21B11	กทช.	บ.ปูนซิเมนต์ไทย	ไซค์7	-	มาบตาพุด	เมือง	ระยอง	47P	735232	1409649	เหล็ก	200	180	20-7-53	มีสารปนเปื้อน	8.3	-	รักษชาติ
648	RY0901266	-	47P	732610	1405919	-	กทช.	บ.กสท มหาดย จำกัด	บ.กสท มหาดย จำกัด	-	มาบตาพุด	เมือง	ระยอง	47P	732610	1405919	PVC	200	86	15-7-53	สารปนเปื้อน	4.4	-	รักษชาติ

รายงานผลการอุทกควบบ่อบาดาล ปี 2553

สำนักทรัพยากรน้ำบาดาล เขต 9 จังหวัดระยอง

ลำดับที่	รหัสแผน	รหัสหมู่บ้าน	พิกัดหมู่บ้าน			หมายเลขบ่อ	หน่วยงานที่เจาะ	สถานที่ตั้ง/จุดสังเกต	ชื่อบ้าน	หมู่ที่	ตำบล	อำเภอ	จังหวัด	พิกัดบ่อบาดาล			ข้อมูลบ่อบาดาลที่จุด			ว/ด/ป ที่เสร็จ	สาเหตุของ การอุทก	วัสดุที่ใช้อุทก		หัวหน้าหน่วย
			ZONE	UTM E	UTM N									ชนิดบ่อ	ขนาดบ่อ (มม.)	ความลึกบ่อ (ม)	ดินเหนียว (ม ³)	ซีเมนต์ (ถุง)						
649	RY0901322	-	47P	733872	1406577	A09 B01	กทข.	บ.ระยองโกลฟิลด์	บ.ระยองโกลฟิลด์	-	มาตาคุด	เมือง	ระยอง	47P	733872	1406577	PVC	200	180	13-7-53	สารปนเปื้อน	7.8	-	รักษาติ
650	RY0901260	-	47P	432345	1408207	-	ทป.	ตำบลคลองชะชีต	ตำบลคลองชะชีต	-	มาตาคุด	เมือง	ระยอง	47P	432345	1408207	เหล็ก	200	102	14-5-53	มีสารปนเปื้อน	-	85	รักษาติ
651	RY0901261	-	47P	732675	1404736	-	ทป.	บ.ระยองโกลฟิลด์	บ.ระยองโกลฟิลด์	-	มาตาคุด	เมือง	ระยอง	47P	732675	1404736	PVC	200	122	27-5-53	มีสารปนเปื้อน	-	94	รักษาติ
652	RY0901265	-	47P	729014	1404713	A11B04	กทข.	บ.สีพันธุอินตนิย	นิคมเหมราช	-	มาตาคุด	เมือง	ระยอง	47P	729014	1404713	PVC	200	130	5-5-53	มีสารปนเปื้อน	-	87	รักษาติ
653	RY0901269	-	47P	732250	1407422	-	กทข.	ตำบลคลองชะชีต	ตำบลคลองชะชีต	-	มาตาคุด	เมือง	ระยอง	47P	732250	1407422	PVC	200	126	27-4-53	มีสารปนเปื้อน	-	94	รักษาติ
654	RY0901270	-	47P	729014	1404716	-	กทข.	ตำบลคลองชะชีต	ตำบลคลองชะชีต	-	มาตาคุด	เมือง	ระยอง	47P	729014	1404716	PVC	200	134	1-5-53	มีสารปนเปื้อน	-	88	รักษาติ
655	RY0901276	-	47P	731691	1406036	A36B02	กทข.	สวนภูมิรักษ์	สวนภูมิรักษ์	-	มาตาคุด	เมือง	ระยอง	47P	731691	1406036	เหล็ก	200	120	11-8-53	มีสารปนเปื้อน	-	98	รักษาติ
656	RY0901333	-	47P	735517	1406307	-	-	พื้นที่สถานเปิด	บ้านห้วยโป่ง	-	มาตาคุด	เมือง	ระยอง	47P	735517	1406307	เหล็ก	200	90	26/9/53	เลิกใช้	-	140	รักษาติ
657	RY0901248	21011502	47P	769358.4	1406810.58	-	กทข.	บ้านยายจั้น	บ้านยายจั้น	2	สำนักทอง	เมือง	ระยอง	47P	769320	1406818	เหล็ก	125	30	11-6-53	มีระบบประปา	-	17	รักษาติ
658	RY0901280	21011501	47P	761653.03	1412383.4	-	เอกชน	ระยองระยอง	บ้านสำนักทอง	1	สำนักทอง	เมือง	ระยอง	47P	769209	1412683	เหล็ก	100	48	1-6-53	มีประปา	-	51	รักษาติ
659	RY0901282	21011504	47P	768058.39	1416110.59	-	กทข.	วัดโกลาสิ	หาดใหญ่	4	สำนักทอง	เมือง	ระยอง	47P	768563	1414295	เหล็ก	150	36	2-6-53	เทคอนกรีต	-	25	รักษาติ
660	RY0901305	21011502	47P	769358.4	1406810.58	-	โยธา	บ้านยายจั้น	ยายจั้น	2	สำนักทอง	เมือง	ระยอง	47P	770187	1405988	เหล็ก	100	24	3-6-53	มีประปา น้ำแดง	-	16	รักษาติ
661	RY0901283	21011502	47P	768209	1405900	-	อนามัย	วัด	ยายจั้น	2	สำนักทอง	เมือง	ระยอง	47P	768209	1405900	เหล็ก	100	60	9-7-53	เลิกใช้ ชำรุด	-	47	รักษาติ
662	RY0901284	21011501	47P	769365	1412454	-	โยธา	โรงเรียน	บ้านสำนักทอง	1	สำนักทอง	เมือง	ระยอง	47P	769365	1412454	เหล็ก	150	48	29-7-53	มีประปา	-	33	รักษาติ
663	RY0901331	-	47P	736663	1406150	-	โยธา	พื้นที่สถานหัวโป่ง	พื้นที่สถานเปิดหัวโป่ง	-	หัวโยโป่ง	เมือง	ระยอง	47P	736663	1406150	เหล็ก	150	48	16-6-53	น้ำสนิม มีประปา	-	50	รักษาติ
664	RY0901310	-	47P	733539	1411397	A26B01	กทข.	บ.ผลิตไฟฟ้าระยอง	บ.ผลิตไฟฟ้าระยอง	-	หัวโยโป่ง	เมือง	ระยอง	47P	733539	1411397	เหล็ก	200	108	10-8-53	เลิกใช้	-	83	รักษาติ
665	RY0901313	-	47P	734195	1411020	A27B05	กทข.	บ.ผลิตไฟฟ้าระยอง	บ.ผลิตไฟฟ้าระยอง	-	หัวโยโป่ง	เมือง	ระยอง	47P	734195	1411020	PVC	200	140	8-8-53	เลิกใช้	-	117	รักษาติ
666	RY0901315	-	47P	733981	1411221	A26B02	กทข.	บ.ผลิตไฟฟ้าระยอง	บ.ผลิตไฟฟ้าระยอง	-	หัวโยโป่ง	เมือง	ระยอง	47P	733981	1411221	PVC	200	97	9-8-53	เลิกใช้	-	74	รักษาติ
667	RY0902099	21040205	47P	770658.38	1429810.65	-	รพช.	อนามัยชุมชนคลอง	ตาอิน	5	ชุมแสง	วังจันทร์	ระยอง	47P	769086	1428651	เหล็ก	100	27	14-4-53	น้ำเป็นสนิม	-	40	สมชาย
668	RY0902100	21040202	47P	768658.36	1432510.64	-	โยธา	อนามัยสันติสุข	อนามัยสันติสุข	2	ชุมแสง	วังจันทร์	ระยอง	47P	768526	1432443	เหล็ก	100	30	16-4-53	น้ำเป็นสนิม	-	40	สมชาย
669	RY0902150	21040202	47P	768658.36	1432510.64	-	รพช.	นายพิง	สันติสุข	2	ชุมแสง	วังจันทร์	ระยอง	47P	770124	1433106	เหล็ก	150	36	28-4-53	น้ำน้อยเป็นสนิม	-	40	สมชาย
670	RY0902153	21040208	47P	777856.55	1432914.3	-	โยธา	ศาลาอนกประสงค์	มะजू	8	ชุมแสง	วังจันทร์	ระยอง	47P	779591	1431673	เหล็ก	100	24	3-5-53	น้ำน้อยเป็นสนิม	-	30	สมชาย
671	RY0902154	21040206	47P	771742.04	1435087.61	-	รพช.	ร.ร.บ้านแก่งหวาย	บ้านแก่งหวาย	6	ชุมแสง	วังจันทร์	ระยอง	47P	777203	1435857	เหล็ก	100	24	29-4-53	น้ำเป็นสนิม	-	25	สมชาย
672	RY0902155	21040204	47P	778658.37	1443310.68	-	รพช.	บ้านหนองม่วง	หนองม่วง	4	ชุมแสง	วังจันทร์	ระยอง	47P	778991	1443227	เหล็ก	150	30	30-4-53	น้ำเป็นสนิม	-	35	สมชาย
673	RY0902156	21040208	47P	777856.55	1432914.3	-	โยธา	นายสมจิต	มะजू	8	ชุมแสง	วังจันทร์	ระยอง	47P	779345	1430797	เหล็ก	100	30	2-5-53	น้ำเป็นสนิม	-	30	สมชาย

รายงานผลการอุทกควบบ่อบาดาล ปี 2553

สำนักทรัพยากรน้ำบาดาล เขต 9 จังหวัดระยอง

ลำดับ ที่	รหัส แผน	รหัส หมู่บ้าน	พิกัดหมู่บ้าน			หมายเลขบ่อ	หน่วย งานที่ เจาะ	สถาน ที่ตั้ง/จุด สังเกต	ชื่อบ้าน	หมู่ที่	ตำบล	อำเภอ	จังหวัด	พิกัดบ่อบาดาล			ข้อมูลบ่อบาดาลที่จุด			ว/ด/ป ที่เสร็จ	สาเหตุของ การอุท กควบ	วัสดุที่ใช้อุทกควบ		หัวหน้า หน่วย
			ZONE	UTM E	UTM N									ชนิด บ่อ	ขนาด บ่อ (มม.)	ความ ลึก บ่อ(ม)	ดิน เหนียว (ม ³)	ซีเมนต์ (ถุง)						
674	RY0902151	21040203	47P	776970	1432492	-	โยธา	บ้านคลองไผ่	คลองไผ่	3	ชุมแสง	วังจันทร์	ระยอง	47P	776970	1432492	เหล็ก	100	54	24-8-53	สารปนเปื้อน	-	43	สมชาย
675	RY0901102	21040303	47P	773375.77	1443417.62	-	โยธา	สถานีอนามัย	เขาสิงห์โต	3	ป่ายูบไ	วังจันทร์	ระยอง	47P	774496	1443607	เหล็ก	100	36	8-3-53	เลิกใช้น้ำแดง	-	32	รักษาติ
676	RY0901103	21040303	47P	773375.77	1443417.62	-	รพช.	28/1 ม.3	ตลาดคลอง 18	3	ป่ายูบไ	วังจันทร์	ระยอง	47P	772644	1444833	เหล็ก	150	49	21-3-53	เลิกใช้น้ำแดง	-	61	รักษาติ
677	RY0901105	21040305	47P	763658.35	1439810.65	-	อนามัย	โรงเรียน	ป่ายูบ	5	ป่ายูบไ	วังจันทร์	ระยอง	47P	766517	1439774	เหล็ก	150	49	31-3-53	มีประปา	-	53	รักษาติ
678	RY0901107	21040303	47P	773375.77	1443417.62	-	กทช.	273 ม.3	บ้านคลอง 18	3	ป่ายูบไ	วังจันทร์	ระยอง	47P	772743	1445635	เหล็ก	125	21	22-3-53	มีประปา	-	19	รักษาติ
679	RY0901244	21040306	47P	764158.35	1441810.66	-	กทช.	ร.ร.โพธิ์รัฐวิทยา 43	ร.ร.โพธิ์รัฐวิทยา 43	6	ป่ายูบไ	วังจันทร์	ระยอง	47P	763940	1442380	เหล็ก	150	130	19-5-53	น้ำแห้ง	-	64	รักษาติ
680	RY0901245	21040308	47P	766658.36	1434310.64	-	กทช.	5/4 ม.8	บ้านคุณศุมน	8	ป่ายูบไ	วังจันทร์	ระยอง	47P	765636	1432044	PVC	150	60	26-5-53	เลิกใช้	-	52	รักษาติ
681	RY0901246	21040304	47P	767158.36	1436310.64	-	รพช.	ศาลาประชาคม	บึงตากาด	4	ป่ายูบไ	วังจันทร์	ระยอง	47P	767822	1434326	เหล็ก	150	80	14-6-53	น้ำสนิม มีประปา	-	49	รักษาติ
682	RY0901240	21040302	47P	769502	1437904	-	กทช.	อบต.	ป่ายูบไ	2	ป่ายูบไ	วังจันทร์	ระยอง	47P	769502	1437904	PVC	150	60	13-8-53	เลิกใช้ มีประปา	-	52	รักษาติ
683	RY0901242	21040307	47P	770852	1439036	-	-	ที่คืนคุณรัตนา	บ้านเขาไม้ขาว	7	ป่ายูบไ	วังจันทร์	ระยอง	47P	770852	1439036	เหล็ก	125	26	7/9/53	เลิกใช้	-	24	รักษาติ
684	RY0901113	21040407	47P	778096	1429559	-	รพช.	สหกรณ์นิคม	บ้านวังไทร	7	พลงคาเอี่ยม	วังจันทร์	ระยอง	47P	776325	1428614	เหล็ก	150	53	19-3-53	เลิกใช้น้ำแดง	-	63	รักษาติ
685	RY0901114	21040407	47P	778096	1429559	-	อนามัย	164/1 ม.7	บ้านนาอสมหมาย	7	พลงคาเอี่ยม	วังจันทร์	ระยอง	47P	777611	1430492	เหล็ก	100	60	30-3-53	มีประปา	-	45	รักษาติ
686	RY0901115	21040402	47P	769742.03	1428587.6	-	โยธา	19 ม.2	สำนักตาเสือ	2	พลงคาเอี่ยม	วังจันทร์	ระยอง	47P	775380	1429980	เหล็ก	150	39	5-4-53	เลิกใช้ มีประปาแล้ว	-	35	รักษาติ
687	RY0901250	21040407	47P	776325	1428614	-	รพช.	สหกรณ์นิคม	บ้านวังไทร	7	พลงคาเอี่ยม	วังจันทร์	ระยอง	47P	776325	1428614	เหล็ก	150	53	19-3-53	เลิกใช้น้ำแดง	-	63	รักษาติ
688	RY0901249	21040406	47P	772158.38	1426810.63	-	กทช.	69/3 ม.6	พลงคาเอี่ยม	6	พลงคาเอี่ยม	วังจันทร์	ระยอง	47P	774478	1427504	เหล็ก	150	60	5-6-53	น้ำแดง มีประปา	-	43	รักษาติ
689	RY0901327	21040402	47P	777614	1430610	-	อนามัย	37/2	พลงคาเอี่ยม	2	พลงคาเอี่ยม	วังจันทร์	ระยอง	47P	777614	1430610	เหล็ก	100	30	25-7-53	มีประปา, บั้มชำรุด	-	15	รักษาติ
690	RY0901118	21040101	47P	777658.39	1422310.62	-	โยธา	วัด	วังจันทร์	1	วังจันทร์	วังจันทร์	ระยอง	47P	776979	1421988	เหล็ก	100	36	7-4-53	เลิกใช้ มีประปาแล้ว	-	31	รักษาติ
691	RY0901119	21040102	47P	774658.39	1423310.63	-	โยธา	วัดศรีโสภณ	วัดศรีโสภณ	2	วังจันทร์	วังจันทร์	ระยอง	47P	776044	1424230	เหล็ก	100	39	10-3-53	เลิกใช้น้ำแดง	-	35	รักษาติ
692	RY0901309	21040101	47P	777080	1421661	-	-	บ้านวังจันทร์	บ้านวังจันทร์	1	วังจันทร์	วังจันทร์	ระยอง	47P	777080	1421661	เหล็ก	150	49	29/9/53	เลิกใช้	-	70	รักษาติ
693	RY0901311	21040105	47P	775596	1421921	-	-	วัด	วัดสันติธรรม	5	วังจันทร์	วังจันทร์	ระยอง	47P	775596	1421921	เหล็ก	100	49	30/9/53	เลิกใช้	-	48	รักษาติ
694	RY0907006	27070103	48P	833194.4	1513534.29	-	-	ร.ร.เขาลกรรจักษ์	ร.ร.เขาลกรรจักษ์	3	เขาลกรรจักษ์	เขาลกรรจักษ์	สระแก้ว	48P	184399	1514316	PVC	150	42	30-4-53	บ่อพัง มีประปา	2.1	2	สาขันธ์
695	RY0907002	27070401	48P	836800.03	1521230	MF457	กทช.	วัดโคกมัน	โคกมัน	1	เขาสามลิม	เขาลกรรจักษ์	สระแก้ว	48P	187719	1521396	เหล็ก	100	36	29-4-53	น้ำน้อย ชำรุด มีประปา	2	2	สาขันธ์
696	RY0907037	27070310	47P	819491.05	1499494.38	จ.2037	-	ร.ร.บ้านใหม่ไพรทอง	ใหม่ไพรทอง	10	พระเพลิง	เขาลกรรจักษ์	สระแก้ว	47P	819439	1498452	เหล็ก	100	60	5-5-53	น้ำน้อย มีประปา	2.2	2	สาขันธ์
697	RY0907038	27070301	48P	830482.74	1505864.01	PW19690	-	ที่ตั้งประปาหมู่บ้าน	พระเพลิง	1	พระเพลิง	เขาลกรรจักษ์	สระแก้ว	48P	181875	1505422	PVC	150	36	3-5-53	น้ำมีกลิ่นเหม็น มีประปา	2.8	2	สาขันธ์
698	RY0907039	27070310	47P	819491.05	1499494.38	จ.2038	-	ร.ร.บ้านใหม่ไพรทอง	ใหม่ไพรทอง	10	พระเพลิง	เขาลกรรจักษ์	สระแก้ว	47P	819439	1498452	เหล็ก	100	54	6-5-53	น้ำน้อย ชำรุด มีประปา	2	2	สาขันธ์

รายงานผลการอุทกควบบ่อบาดาล ปี 2553

สำนักทรัพยากรน้ำบาดาล เขต 9 จังหวัดระยอง

ลำดับที่	รหัสแผน	รหัสหมู่บ้าน	พิกัดหมู่บ้าน			หมายเลขบ่อ	หน่วยงานที่เจาะ	สถานที่ตั้ง/จุดสังเกต	ชื่อบ้าน	หมู่ที่	ตำบล	อำเภอ	จังหวัด	พิกัดบ่อบาดาล			ข้อมูลบ่อบาดาลที่อุทก			ว/ด/ป ที่เสร็จ	สาเหตุของ การอุทก	วัสดุที่ใช้อุทก		หัวหน้า หน่วย
			ZONE	UTM E	UTM N									ชนิดบ่อ	ขนาดบ่อ (มม.)	ความลึกบ่อ(ม)	ดินเหนียว (ม ³)	ซีเมนต์ (ถุง)						
699	RY0907040	27070308	47P	818059.83	1499192.64	จ.2027	กทช.	วัดนิมิตสาขฝน	เนินสาขฝน	8	พระเพลิง	เขาลกรรจ์	สระแก้ว	47P	817995	1498425	เหล็ก	100	60	9-5-53	น้ำน้อย ชำรุด มีประปา	3.2	2	สาขันธ์
700	RY0907041	27070313	47P	816759.83	1498792.64	จ.2025	กทช.	แหลมทอง	แหลมทอง	13	พระเพลิง	เขาลกรรจ์	สระแก้ว	47P	817420	1498429	เหล็ก	100	48	13-5-53	มีประปา	2.6	2	สาขันธ์
701	RY0907042	27070310	47P	819491.05	1499494.38	-	-	บ้านใหม่พัฒนา	ใหม่ไทรทอง	10	พระเพลิง	เขาลกรรจ์	สระแก้ว	47P	819439	1498452	เหล็ก	125	52	7-5-53	น้ำน้อย ชำรุด มีประปา	2	2	สาขันธ์
702	RY0907043	27070305	48P	826288.64	1505560.55	PW19971	-	ร.ร.ภูเงิน	ภูเงิน	5	พระเพลิง	เขาลกรรจ์	สระแก้ว	48P	177993	1505390	เหล็ก	100	30	15-5-53	น้ำน้อย มีประปา	1.9	2	สาขันธ์
703	RY0907047	27070313	47P	816759.83	1498792.64	จ.2023	-	เนินสาขฝน	แหลมทอง	13	พระเพลิง	เขาลกรรจ์	สระแก้ว	47P	817773	1498578	เหล็ก	100	48	16-5-53	มีประปา	2.8	2	สาขันธ์
704	RY0907044	27070206	47P	823591.04	1509894.41	-	กทช.	ร.ร.ธารนพแก้ว	ธารนพแก้ว	6	หนองหัว	เขาลกรรจ์	สระแก้ว	47P	824049	1508932	เหล็ก	150	74	26-5-53	บ่อพัง มีประปา	3.2	2	สาขันธ์
705	RY0907055	27070210	47P	822091.05	1505494.4	-	-	เกาะรัง	เกาะรัง	10	หนองหัว	เขาลกรรจ์	สระแก้ว	47P	822014	1504270	เหล็ก	100	42	17-5-53	มีประปา	2.5	2	สาขันธ์
706	RY0907056	27070202	48P	831423.38	1520393.38	จ.2128	-	โคกข้าวเหนียว	โคกข้าวเหนียว	2	หนองหัว	เขาลกรรจ์	สระแก้ว	48P	182572	1529991	เหล็ก	100	36	23-5-53	มีประปา	2.9	2	สาขันธ์
707	RY0907057	27070209	47P	818802	1503988	-	กทช.	ทรัพย์สมบูรณ์	ทรัพย์สมบูรณ์	9	หนองหัว	เขาลกรรจ์	สระแก้ว	47P	818802	1503988	เหล็ก	4	38	21-6-53	มีประปาใช้แล้ว บ่อชำรุด	2.8	2	ชวาน
708	RY0907059	27070207	47P	819966	1504806	PW13823	โยธา	บ.ข้ามะนาว	ข้ามะนาว	7	หนองหัว	เขาลกรรจ์	สระแก้ว	47P	819966	1504806	เหล็ก	4	34	24-6-53	มีประปาใช้แล้ว บ่อชำรุด	1.5	2	ชวาน
709	RY0907060	27070203	48P	179179	1514610	จ.2109	โยธา	หนองกระทะ	หนองกระทะ	3	หนองหัว	เขาลกรรจ์	สระแก้ว	48P	179179	1514610	เหล็ก	4	48	23-6-53	มีประปาใช้แล้ว บ่อชำรุด	2.1	2	ชวาน
710	RY0907007	27080102	48P	899370.23	1529195.7	-	กทช.	ดอนไร่ฝ้าย	ดอนไร่ฝ้าย	2	โคกสูง	โคกสูง	สระแก้ว	48P	251713	1527547	เหล็ก	100	48	2-5-53	มีประปา	2.9	2	สาขันธ์
711	RY0907009	27080111	48P	246317	1528852	PW4156	โยธา	ร่วมไทร	ร่วมไทร	11	โคกสูง	โคกสูง	สระแก้ว	48P	246317	1528852	เหล็ก	100	54	31-5-53	มีประปา	2.9	2	สาขันธ์
712	RY0907008	27080212	48P	238779	1528875	-	-	หนองโสน	หนองโสน	12	หนองม่วง	โคกสูง	สระแก้ว	48P	238828	1528612	PVC	150	66	29-5-53	บ่อพัง มีประปา	3.2	2	สาขันธ์
713	RY0907121	27010501	48P	186522	1538589	OW22969	โยธา	ร.ร.บ้านป่าระกำ	ป่าระกำ	1	ท่าแขก	เมือง	สระแก้ว	48P	186522	1538589	เหล็ก	4	28	4-3-53	เลิกใช้ บ่อโพรง	2.2	2	นายชวาน
714	RY0907122	27010502	48P	187371	1540176	MF1015	กทช.	บ้านนาขิมมาน	หอย	2	ท่าแขก	เมือง	สระแก้ว	48P	187371	1540176	เหล็ก	4	48	5-3-53	เลิกใช้มีประปาแล้ว	1.9	2	นายชวาน
715	RY0907123	27010502	48P	187371	1540176	MF987	กทช.	บ้านนาขิมมาน	หอย	2	ท่าแขก	เมือง	สระแก้ว	48P	187078	1540806	เหล็ก	4	48	6-3-53	เลิกใช้มีประปาแล้ว	1.8	2	นายชวาน
716	RY0907124	27010502	48P	187371	1540176	AFD495	-	นายสมศักดิ์	หอย	2	ท่าแขก	เมือง	สระแก้ว	48P	187057	1540942	เหล็ก	4	42	8-3-53	เลิกใช้บ่อพังมีประปาแล้ว	1.9	2	นายชวาน
717	RY0907125	27010503	48P	186317	1537067	MF724	กทช.	กลุ่มโคกโรงสี	ทุ่งแฝก	3	ท่าแขก	เมือง	สระแก้ว	48P	186317	1537067	เหล็ก	4	34	9-3-53	เลิกใช้บ่อพังมีประปาแล้ว	2.5	2	นายชวาน
718	RY0907126	27010503	48P	186317	1537067	-	กทช.	บ้านนาขิมมาน	ทุ่งแฝก	3	ท่าแขก	เมือง	สระแก้ว	48P	185882	1537349	เหล็ก	4	30	10-3-53	เลิกใช้ ก่อใหม่	1.7	2	นายชวาน
719	RY0907127	27010509	48P	194123	1540510	MF1006	กทช.	บ้านนาขิมมาน	คลองปลาโต	9	ท่าแขก	เมือง	สระแก้ว	48P	192742	1541260	เหล็ก	6	48	12-3-53	เลิกใช้ สนิม ใช้ประปา	2.9	2	นายชวาน
720	RY0907128	27010509	48P	194123	1540510	MF983	กทช.	วัดคลองปลาโต	คลองปลาโต	9	ท่าแขก	เมือง	สระแก้ว	48P	194123	1540510	เหล็ก	6	42	13-3-53	เลิกใช้บ่อพังโพรงใช้ประปา	3.1	2	นายชวาน
721	RY0907129	27010509	48P	194123	1540510	DCD22821	รพช.	คุ้มระเมาะปอ	คลองปลาโต	9	ท่าแขก	เมือง	สระแก้ว	48P	194957	1538857	เหล็ก	6	46	15-3-53	เลิกใช้มีประปาแล้ว	2.8	2	นายชวาน
722	RY0907130	27010513	48P	186950	1538263	MF1011	กทช.	คุ้มคลองขุ่น	เนินไฮ	13	ท่าแขก	เมือง	สระแก้ว	48P	186950	1538263	เหล็ก	6	66	16-3-53	เลิกใช้มีประปาแล้ว	3	2	นายชวาน
723	RY0907131	27010212	47P	822736	1546706	MF456	กทช.	บ้านนาขิมมาน	ดง	12	บ้านแก้ง	เมือง	สระแก้ว	47P	823529	1586497	เหล็ก	4	45	19-3-53	เลิกใช้บ่อพัง ใช้ประปา	3	2	นายชวาน

รายงานผลการอุทกชลบ่อบาดาล ปี 2553

สำนักทรัพยากรน้ำบาดาล เขต 9 จังหวัดระยอง

ลำดับที่	รหัสแผน	รหัสหมู่บ้าน	พิกัดหมู่บ้าน			หมายเลขบ่อ	หน่วยงานที่เจาะ	สถานที่ตั้ง/จุดสังเกต	ชื่อบ้าน	หมู่ที่	ตำบล	อำเภอ	จังหวัด	พิกัดบ่อบาดาล			ข้อมูลบ่อบาดาลที่จุด			ว/ด/ปที่เสร็จ	สาเหตุของ การอุทกชลบ	วัสดุที่ใช้อุทกชลบ		หัวหน้าหน่วย
			ZONE	UTM E	UTM N									ชนิดบ่อ	ขนาดบ่อ (มม.)	ความลึกบ่อ(ม)	ดินเหนียว (ม ³)	ซีเมนต์ (ถุง)						
724	RY0907132	27010212	47P	822736	1546706	DCD22778	รพช.	บ้านนาขัวทอง	ดง	12	บ้านแก้ง	เมือง	สระแก้ว	47P	822736	1546706	เหล็ก	4	30	21-3-53	เลิกใช้ ใช้ประปา	2.6	2	นายชวน
725	RY0907133	27010212	47P	822736	1546706	-	โยธา	ขังร.ร.แสงจันทร์	ดง	12	บ้านแก้ง	เมือง	สระแก้ว	47P	822664	1548574	เหล็ก	4	29	24-3-53	เลิกใช้ ใช้ประปา	19	2	นายชวน
726	RY0907134	27010202	47P	821630	1540157	AFD479	-	นางวาจา	แก้ง	2	บ้านแก้ง	เมือง	สระแก้ว	47P	821630	1840157	เหล็ก	4	45	30-3-53	เลิกใช้ บ่อ ใช้ประปา	1.9	2	นายชวน
727	RY0907135	27010204	47P	819877	1540908	ง2167	-	บ้านนางบัวโล	น้อย	4	บ้านแก้ง	เมือง	สระแก้ว	47P	818561	1540444	เหล็ก	4	54	28-3-53	เลิกใช้ สนิม ใช้ประปา	3.1	2	นายชวน
728	RY0907136	27010204	47P	819877	1540908	MF854	กทช.	บ้านนาขี	น้อย	4	บ้านแก้ง	เมือง	สระแก้ว	47P	819877	1540809	เหล็ก	4	36	27-3-53	เลิกใช้ ใช้ประปา	2.2	2	นายชวน
729	RY0907137	27010204	47P	819877	1540908	DCD22790	รพช.	หนองผูกเต่า	น้อย	4	บ้านแก้ง	เมือง	สระแก้ว	47P	817195	1541624	เหล็ก	4	-	3-4-53	เลิกใช้ ใช้ประปา	2.9	2	นายชวน
730	RY0907138	27010209	47P	823875	1547833	DCD22787	รพช.	กลุ่มคลองไผ่	เขาสิงโค	9	บ้านแก้ง	เมือง	สระแก้ว	47P	823875	1547833	เหล็ก	4	48	31-3-53	เลิกใช้ บ่อ โทรง ใช้ประปา	3.1	2	นายชวน
731	RY0907139	27010212	47P	822736	1546706	DCD22786	รพช.	บ้านนาขี	ดง	12	บ้านแก้ง	เมือง	สระแก้ว	47P	823784	1546779	เหล็ก	4	42	2-4-53	เลิกใช้ ใช้ประปา	1.8	2	นายชวน
732	RY0907140	27010210	47P	177244	1546748	AFD478	-	บ้านนาจอมน	วังหิน	10	บ้านแก้ง	เมือง	สระแก้ว	47P	177244	1546748	เหล็ก	4	36	25-3-53	เลิกใช้ บ่อ โทรง ใช้ประปา	3.3	2	นายชวน
733	RY0907004	27010202	47P	820366.75	1540211.28	DCD22784	รพช.	บ้านชะนะ	สวน(บ้านแก้ง)	2	บ้านแก้ง	เมือง	สระแก้ว	47P	821843	1540670	เหล็ก	100	36	28-4-53	น้ำน้อย ชำรุด มีประปา	1.9	2	สาอันธ์
734	RY0907031	27010210	48P	825634.03	1551847.9	-	-	บ้านนางพวงม	วังหิน	10	บ้านแก้ง	เมือง	สระแก้ว	48P	177335	1546786	เหล็ก	100	81	20-4-53	น้ำน้อย ชำรุด มีประปา	2	2	สาอันธ์
735	RY0907032	27010210	48P	825634.03	1551847.9	-	-	บ้านนางสมแก้ว	วังหิน	10	บ้านแก้ง	เมือง	สระแก้ว	48P	176899	1547936	เหล็ก	100	30	21-4-53	น้ำน้อย ชำรุด มีประปา	1.8	2	สาอันธ์
736	RY0907033	27010211	48P	828463.78	1551951.5	-	-	ร.ร.คลองหมากค	คลองหมากค	11	บ้านแก้ง	เมือง	สระแก้ว	48P	181510	1551398	เหล็ก	100	36	22-4-53	น้ำน้อย ชำรุด มีประปา	2.2	2	สาอันธ์
737	RY0907034	27010208	47P	821333.01	1549430.72	-	-	บ้านนางขุติ	เหล่ากกโค(บ่อ1)	8	บ้านแก้ง	เมือง	สระแก้ว	47P	822402	1543681	เหล็ก	150	52	24-4-53	มีประปา	3	2	สาอันธ์
738	RY0907035	27010208	47P	821333.01	1549430.72	AFP449	-	บ้านนางกล้อย	เหล่ากกโค(บ่อ2)	8	บ้านแก้ง	เมือง	สระแก้ว	47P	822436	1543681	เหล็ก	100	60	25-4-53	น้ำน้อย ชำรุด มีประปา	1.4	2	สาอันธ์
739	RY0907036	27010208	47P	821333.01	1549430.72	725	กทช.	บ้านนางสุบิน	เหล่ากกโค(บ่อ3)	8	บ้านแก้ง	เมือง	สระแก้ว	47P	823145	1543681	เหล็ก	125	30	26-4-53	น้ำน้อย ชำรุด มีประปา	1.6	2	สาอันธ์
740	RY0907003	27010312	47P	823191	1533494.46	MF348	กทช.	หนองรีซอ	หนองรีซอ	12	ศาลาลำควน	เมือง	สระแก้ว	47P	822438	1530200	เหล็ก	100	32	7-6-53	น้ำน้อย มีประปา	2.8	2	สาอันธ์
741	RY0907005	27010312	47P	823191	1533494.46	MF698	กทช.	โนนวัว	หนองรีซอ	12	ศาลาลำควน	เมือง	สระแก้ว	47P	822438	1530200	เหล็ก	125	36	6-6-53	บ่อพัง มีประปา	3.2	2	สาอันธ์
742	RY0907010	27010308	47P	819291	1532794.45	DCD22801	รพช.	คลองลำช้างค	หนองหิน	8	ศาลาลำควน	เมือง	สระแก้ว	47P	819576	1531604	เหล็ก	150	48	1-6-53	เป็นสนิม บ่อ โทรง มีประปา	3.1	2	สาอันธ์
743	RY0907053	27010303	47P	823117.02	1534183.74	MF8980	กทช.	หนองข่า	หนองข่า	3	ศาลาลำควน	เมือง	สระแก้ว	47P	823208	1531963	เหล็ก	100	114	3-6-53	บ่อพัง มีประปา	3.1	2	สาอันธ์
744	RY0907054	27010303	47P	823117.02	1534183.74	-	-	ร.ร.หนองข่า	หนองข่า	3	ศาลาลำควน	เมือง	สระแก้ว	47P	823208	1531963	เหล็ก	100	36	4/6/853	บ่อพัง เครื่องสูบน้ำ ประปา	3	2	สาอันธ์
745	RY0907050	27011101	48P	184710	1530593	-	กทช.	บ้านหน้าสถานี	บ้านหน้าสถานี	1	หนองบอน	เมือง	สระแก้ว	48P	184710	1530593	เหล็ก	4	42	17-6-53	มีประปาใช้แล้ว	2.2	-	ชวน
746	RY0907051	27011109	48P	184887	1530891	-	-	เนินแสนสุข	เนินแสนสุข	9	หนองบอน	เมือง	สระแก้ว	48P	184887	1530891	เหล็ก	6	50	18-6-53	มีประปาใช้แล้ว บ่อชำรุด	3.8	2	ชวน
747	RY0907052	27011108	48P	184910	1530071	-	โยธา	ช.สุริยะ	หนองบอน	8	หนองบอน	เมือง	สระแก้ว	48P	184910	1530071	เหล็ก	4	54	20-6-53	มีประปาใช้แล้ว บ่อชำรุด	3.1	2	ชวน
748	RY0907058	27011108	48P	184662	1530049	MF1023	กทช.	บ.หนองบอน	หนองบอน	8	หนองบอน	เมือง	สระแก้ว	48P	184662	1530049	เหล็ก	6	48	25-6-53	มีประปาใช้แล้ว	2.4	2	ชวน

รายงานผลการอุดกลบบ่อบาดาล ปี 2553
สำนักทรัพยากรน้ำบาดาล เขต 10 จังหวัดอุดรธานี

ลำดับ ที่	รหัส แผน	รหัส หมู่บ้าน	พิกัดหมู่บ้าน			หมายเลข บ่อ	หน่วย งานที่ เจาะ	สถาน ที่ตั้ง/จุด สังเกต	ชื่อบ้าน	หมู่ที่	ตำบล	อำเภอ	จังหวัด	พิกัดบ่อบาดาล			ข้อมูลบ่อบาดาลที่อุด			ว/ด/ป ที่เสร็จ	สาเหตุของ การอุดกลบ	วัสดุที่ใช้อุดกลบ		หัวหน้าหน่วย
			ZONE	UTM E	UTM N									ชนิด บ่อ	ขนาด บ่อ (มม.)	ความ ลึกบ่อ (ม)	ดิน เหนียว (ม ³)	ซีเมนต์ (ถุง)						
1		49050302	48Q	0439268	1834398		รพช.		ช่ง	2	บ้านช่ง	คำชะอี	มุกดาหาร	48Q	439089	1834908	มือโยก	100	25	25-Feb-53	น้ำสนิม	0.202		นายชีวัน ธรรมวงศา
2		49050301	48Q	440874	1835181		โยธา		นาสีนวน	1	บ้านช่ง	คำชะอี	มุกดาหาร	48Q	440251	1835299	มือโยก	150	20	27-Feb-11	น้ำสนิม	0.354		นายชีวัน ธรรมวงศา
3		49050507	48Q	441524	1837613		PW 18569		หัวขัว	7	หนองเอี่ยน	คำชะอี	มุกดาหาร	48Q	441361	1837967	มือโยก	100	18	22-Feb-53	ชำรุด	0.15		นายอัครชัย วัฒนรัตน์
4		49050507	48Q	441524	1837613		L 904		หัวขัว	7	หนองเอี่ยน	คำชะอี	มุกดาหาร	48Q	441072	1837935	มือโยก	100	21	27-Feb-53	ชำรุด	0.17		นายอัครชัย วัฒนรัตน์
5		49050307	48Q	442780	1834453		กทช.		โนนสังข์ศรี	7	บ้านช่ง	คำชะอี	มุกดาหาร	48Q	441970	1834912	มือโยก	100	20	01-Mar-53	น้ำสนิม	0.162		นายชีวัน ธรรมวงศา
6		49050307	48Q	442780	1834453		รพช.		โนนสังข์ศรี	7	บ้านช่ง	คำชะอี	มุกดาหาร	48Q	441938	1835107		100	24	04-Mar-53	น้ำสนิม	5.28	20	นายชีวัน ธรรมวงศา
7		49050304	48Q	441433	1834144		กทช.		โพธิ์ศรี	4	บ้านช่ง	คำชะอี	มุกดาหาร	48Q	441215	1834609	มือโยก	100	34	06-Mar-53	น้ำสนิม	0.4182		นายชีวัน ธรรมวงศา
8		49050508	48Q	443307	1834042				นาหลวง	8	หนองเอี่ยน	คำชะอี	มุกดาหาร	48Q	442949	1834966	ไฟฟ้า	150	32	02-Mar-53	น้ำน้อย		20	นายอัครชัย วัฒนรัตน์
9		49050506	48Q	443703	1834740		L 662		นาหลวง	6	หนองเอี่ยน	คำชะอี	มุกดาหาร	48Q	443669	1835084	มือโยก	125	27	06-Mar-53	เลิกใช้		12	นายอัครชัย วัฒนรัตน์
10		49050305	48Q	442506	1834060		กทช.		โนนก่อ	5	บ้านช่ง	คำชะอี	มุกดาหาร	48Q	442042	1834166	มือโยก	125	36	09-Mar-53	น้ำสนิม		15	นายชีวัน ธรรมวงศา
11		49050404	48Q	432693	1837081		รพช.		คำชะอี	4	คำชะอี	คำชะอี	มุกดาหาร	48Q	432318	1827312	มือโยก	100	25	12-Mar-53	น้ำน้อย		7	นายชีวัน ธรรมวงศา
12		49050406	48Q	433155	1826563		กทช.	บ้านหนองจิก ทุ่งสาม	หนองกะปาด	6	คำชะอี	คำชะอี	มุกดาหาร	48Q	432629	1826612	มือโยก	125	24	14-Mar-53	น้ำแห้ง	0.2952		นายชีวัน ธรรมวงศา
13		49050502	48Q	442220	1836296			ร.ร.บ้านหนองเอี่ยน	หนองเอี่ยน	2	หนองเอี่ยน	คำชะอี	มุกดาหาร	48Q	440126	1837290		100	50	09-Mar-53	เลิกใช้		13	นายอัครชัย วัฒนรัตน์
14		49050507	48Q	441524	1837613				หัวขัว	7	หนองเอี่ยน	คำชะอี	มุกดาหาร	48Q	441183	1838073		125	60	11-Mar-53	น้ำสนิม	0.74		นายอัครชัย วัฒนรัตน์
15		49050507	48Q	441524	1837613				หัวขัว	7	หนองเอี่ยน	คำชะอี	มุกดาหาร	48Q	441108	1838147		100	55	13-Mar-53	น้ำน้อย	0.45		นายอัครชัย วัฒนรัตน์
16		49020109	48Q	451048	1815680.75		กทช.	ที่นายถวิล	โนนสว่าง	9	นิคมคำสร้อย	นิคมคำสร้อย	มุกดาหาร	48Q	450482	1808138	มือโยก	125	24	16-Mar-53	น้ำสนิม	0.2952		นายชีวัน ธรรมวงศา
17		49020602	48Q	448386	1815347.625		โยธา	ที่บางไผ่ หนองสาร	คลองน้ำใส	2	โชคชัย	นิคมคำสร้อย	มุกดาหาร	48Q	447867	1806859	มือโยก	125	40	18-Mar-53	บ่อแห้ง	0.492		นายชีวัน ธรรมวงศา
18		49020602	48Q	448386	1815347.625		โยธา	ที่บางไผ่ หนองสาร	คลองน้ำใส	2	โชคชัย	นิคมคำสร้อย	มุกดาหาร	48Q	447829	1806564	มือโยก	125	24	20-Mar-53	บ่อแห้ง	0.1944		นายชีวัน ธรรมวงศา
19		49050504	48Q	443868	1844541.5		กทช.		ทุ่งนางหนาย	4	หนองเอี่ยน	คำชะอี	มุกดาหาร	48Q	443739	1837202	มือโยก	125	48	15-Mar-53	เลิกใช้	0.59		นายอัครชัย วัฒนรัตน์
20		49020307	48Q	459694	1825876.375		กทช.		เตาถ่าน	7	หนองแวง	นิคมคำสร้อย	มุกดาหาร	48Q	459836	1817472	มือโยก	125	32	17-Mar-53	ชำรุด	0.39		นายอัครชัย วัฒนรัตน์
21		49020308	48Q	461000	1819962.125		กทช.	ศูนย์พัฒนาเด็กเล็ก	โนนสะอาด	8	หนองแวง	นิคมคำสร้อย	มุกดาหาร	48Q	460827	1811588	มือโยก	150	33	20-Mar-53	เลิกใช้		23	นายอัครชัย วัฒนรัตน์
22		49020305	48Q	459625	1822809.625		กทช.	ที่บางพิชัย วงศ์พิชัย	หนองกกเปือย	5	หนองแวง	นิคมคำสร้อย	มุกดาหาร	48Q	459535	1814011	มือโยก	100	58	23-Mar-53	น้ำสนิม	0.47		นายอัครชัย วัฒนรัตน์
23		49020306	48Q	456332	1824218.625		รพช.		โนนก่อ	6	หนองแวง	นิคมคำสร้อย	มุกดาหาร	48Q	456280	1815849	ไฟฟ้า	150	38	26-Mar-53	น้ำน้อย		23	นายอัครชัย วัฒนรัตน์
24		49020310	48Q	454725	1821032.375		สปก.		บั้งอี	10	หนองแวง	นิคมคำสร้อย	มุกดาหาร	48Q	455279	1814570	มือโยก	150	45	29-Mar-53	เลิกใช้		27	นายอัครชัย วัฒนรัตน์
25		49020301	48Q	456330	1819920.75		อนามัย		หนองแวง	1	หนองแวง	นิคมคำสร้อย	มุกดาหาร	48Q	456585	1811729	มือโยก	100	42	31-Mar-53	เลิกใช้	0.34		นายอัครชัย วัฒนรัตน์

รายงานผลการอุดกลบบ่อบาดาล ปี 2553

สำนักทรัพยากรน้ำบาดาล เขต 10 จังหวัดอุดรธานี

ลำดับ ที่	รหัส แผน	รหัส หมู่บ้าน	พิกัดหมู่บ้าน			หมายเลข บ่อ	หน่วย งานที่ เจาะ	สถาน ที่ตั้ง/จุด สังเกต	ชื่อบ้าน	หมู่ที่	ตำบล	อำเภอ	จังหวัด	พิกัดบ่อบาดาล			ข้อมูลบ่อบาดาลที่อุด			ว/ด/ป ที่เสร็จ	สาเหตุของ การอุดกลบ	วัสดุที่ใช้อุดกลบ		หัวหน้าหน่วย
			ZONE	UTM E	UTM N									ชนิด บ่อ	ขนาด บ่อ (มม.)	ความ ลึกบ่อ (ม)	ดิน เหนียว (ม ³)	ซีเมนต์ (ถุง)						
26		49020607	48Q	445739	1807981		โยธา	ถนนปลา ชัยราชา	หนองฮี	7	โชคชัย	นิคมคำสร้อย	มุกดาหาร	48Q	446179	1808367	มือโยก	100	38	22-Mar-53	บ่อแห้ง	0.2916		นายชีวัน ธรรมวงศา
27		49020608	48Q	446627	1808062		กทช.	บางน้ำซอน แชนท์	หนองแวงเหนือ	8	โชคชัย	นิคมคำสร้อย	มุกดาหาร	48Q	446261	1808203	มือโยก	150	40	25-Mar-53	น้ำสนิม		24	นายชีวัน ธรรมวงศา
28		49020603	48Q	446407	1807793		กทช.	บดคันไชย ไทโยชน์	หนองแวง	3	โชคชัย	นิคมคำสร้อย	มุกดาหาร	48Q	446165	1807836	มือโยก	150	40	28-Mar-53	น้ำสนิม		24	นายชีวัน ธรรมวงศา
29		49020204	48Q	456576	1804804		กทช.		นาสองหมื่น	4	นาออก	นิคมคำสร้อย	มุกดาหาร	48Q	456137	1809820	มือโยก	100	24	31-Mar-53	น้ำสนิม		7	นายชีวัน ธรรมวงศา
30		49020302	48Q	457778	1813820		กทช.		หนองข่า	2	หนองแวง	นิคมคำสร้อย	มุกดาหาร	48Q	457945	1813795	มือโยก	125	54	03-Apr-53	น้ำสนิม	0.44		นายอศุขย์ วัฒนรัตน์
31		49020405	48Q	450212	1812645		อนามย์	ร้านตัดผม	บะ	5	กกแดง	นิคมคำสร้อย	มุกดาหาร	48Q	450277	1812647	มือโยก	150	52	06-Apr-53	ชำรุด		31	นายอศุขย์ วัฒนรัตน์
32		49020412	48Q	450166	1813301		นทพ.	ถนนชยา โภคินทร์	อรัญญา	12	กกแดง	นิคมคำสร้อย	มุกดาหาร	48Q	449921	1813377	มือโยก	100	60	08-Apr-53	เลิกใช้	0.47		นายอศุขย์ วัฒนรัตน์
33		49020209	48Q	455482	1816956.5		กรป.	บ้านดอน อดิองกลา	โนนสวรรค์	9	นาออก	นิคมคำสร้อย	มุกดาหาร	48Q	454796	1808516	มือโยก	100	24	03-Apr-53	บ่อแห้ง		7	นายชีวัน ธรรมวงศา
34		49020208	48Q	454511	1808185		กรป.	บ้านขอดีศรี มีแก้ว	คำนาย	8	นาออก	นิคมคำสร้อย	มุกดาหาร	48Q	454617	1808205	มือโยก	100	24	05-Apr-53	บ่อแห้ง	0.1044		นายชีวัน ธรรมวงศา
35		49020211	48Q	451358	1813421		โยธา	บ้านนาโคก พิภพศรี	หนองบัวบาน	11	นาออก	นิคมคำสร้อย	มุกดาหาร	48Q	451435	1813558	มือโยก	150	30	08-Apr-53	มีประปาหมู่บ้าน		18	นายชีวัน ธรรมวงศา
36		49050707	48Q	437703	1837224		โยธา	วัดศรีรัตนาราม	โพน	7	บ้านเหล่า	คำชะอี	มุกดาหาร	48Q	437283	1837525	มือโยก	100	65	14-Apr-53	เลิกใช้	0.53		นายอศุขย์ วัฒนรัตน์
37		49050707	48Q	437703	1837224		รพช.		โพน	7	บ้านเหล่า	คำชะอี	มุกดาหาร	48Q	437101	1837508	เหล็ก	100	75	17-Apr-53	ชำรุด	0.61		นายอศุขย์ วัฒนรัตน์
38		49050507	48Q	441132	1837944		กทช.	วัดริษณะสะพาน	หัวข้าว	7	หนองเอี่ยน	คำชะอี	มุกดาหาร	48Q	441132	1837944	เหล็ก	200	32	20-Apr-53	เลิกใช้		35	นายอศุขย์ วัฒนรัตน์
39		49020601	48Q	448924	1806806		กทช.		ชัยมงคล	1	โชคชัย	นิคมคำสร้อย	มุกดาหาร	48Q	448924	1806806	มือโยก	100	40	14-Apr-53	น้ำสนิม	0.324		นายชีวัน ธรรมวงศา
40		49020110	48Q	456185	1802234		กทช.		ภูแฝงม้า	10	นิคมคำสร้อย	นิคมคำสร้อย	มุกดาหาร	48Q	455810	1802767	มือโยก	100	44	16-Apr-53	น้ำสนิม	0.3564		นายชีวัน ธรรมวงศา
41		49020505	48Q	454753	1799004		กทช.		คำไหล	5	นาอุดม	นิคมคำสร้อย	มุกดาหาร	48Q	454753	1799004	มือโยก	100	30	18-Apr-53	น้ำสนิม	0.243		นายชีวัน ธรรมวงศา
42		49050707	48Q	437703	1837224		กทช.	ข้างวัด	โพน	7	บ้านเหล่า	คำชะอี	มุกดาหาร	48Q	437349	1837474	มือโยก	100	75	23-Apr-53	ชำรุด	0.61		นายอศุขย์ วัฒนรัตน์
43		49050707	48Q	437703	1837224		กทช.	หน้าวัด	โพน	7	บ้านเหล่า	คำชะอี	มุกดาหาร	48Q	437208	1837477	มือโยก	100	62	25-Apr-53	ชำรุด	0.5		นายอศุขย์ วัฒนรัตน์
44		49050703	48Q	437550	1837781		โยธา		เหล่า	3	บ้านเหล่า	คำชะอี	มุกดาหาร	48Q	436462	183808	มือโยก	100	70	27-Apr-53	น้ำน้อย,สนิม	0.57		นายอศุขย์ วัฒนรัตน์
45		49020114	48Q	455654	1802462		กทช.		เหล่าสามัคคี	14	นิคมคำสร้อย	นิคมคำสร้อย	มุกดาหาร	48Q	455448	1802844	มือโยก	125	44	21-Apr-53	น้ำสนิม		20	นายชีวัน ธรรมวงศา
46		49020503	48Q	456446	1797141		กทช.		ป่าตย	3	นาอุดม	นิคมคำสร้อย	มุกดาหาร	48Q	456371	1797421	มือโยก	125	44	24-Apr-53	น้ำสนิม		20	นายชีวัน ธรรมวงศา
47		49020505	48Q	454905	1799014		สปก.		คำไหล	5	นาอุดม	นิคมคำสร้อย	มุกดาหาร	48Q	455057	1798585	มือโยก	100	30	26-Apr-53	น้ำสนิม	0.243		นายชีวัน ธรรมวงศา
48		49020507	48Q	460673	1799192		รพช.		คำเชียงสา	7	นาอุดม	นิคมคำสร้อย	มุกดาหาร	48Q	460678	1799347	มือโยก	100	35	28-Apr-53	น้ำสนิม	0.2835		นายชีวัน ธรรมวงศา
49		49020502	48Q	461015	1807395.625		กรป.		ขอนแก่น	2	นาอุดม	นิคมคำสร้อย	มุกดาหาร	48Q	460515	1798594	มือโยก	150	35	01-May-53	น้ำสนิม		23	นายชีวัน ธรรมวงศา
50		49050604	48Q	436949	1839470		กทช.		ดงยาง	4	บ้านค้อ	คำชะอี	มุกดาหาร	48Q	436511	1839729	มือโยก	125	45	04-May-53	น้ำสนิม		21	นายชีวัน ธรรมวงศา

รายงานผลการอุดกลบบ่อบาดาล ปี 2553
สำนักทรัพยากรน้ำบาดาล เขต 10 จังหวัดอุดรธานี

ลำดับ ที่	รหัส แผน	รหัส หมู่บ้าน	พิกัดหมู่บ้าน			หมายเลข บ่อ	หน่วย งานที่ เจาะ	สถาน ที่ตั้ง/จุด สังเกต	ชื่อบ้าน	หมู่ที่	ตำบล	อำเภอ	จังหวัด	พิกัดบ่อบาดาล			ข้อมูลบ่อบาดาลที่อุด			ว/ด/ป ที่เสร็จ	สาเหตุของ การอุดกลบ	วัสดุที่ใช้อุดกลบ		หัวหน้าหน่วย
			ZONE	UTM E	UTM N									ชนิด บ่อ	ขนาด บ่อ (มม.)	ความ ลึกบ่อ (ม)	ดิน เหนียว (ม ³)	ซีเมนต์ (ถุง)						
51		49050603	48Q	438121	1847598.75		กทธ.	ร.ร.สังคายนารัตนาบดินทร์	บ้านค้อ	3	บ้านค้อ	คำชะอี	มุกดาหาร	48Q	437621	1838954	มือโยก	150	28	30/5/2553	น้ำน้อย		17	นายอคุณย์ วัฒนรัตน์
52		49050603	48Q	438248	1847598.75		รพช.	ร.ร.สังคายนารัตนาบดินทร์	บ้านค้อ	3	บ้านค้อ	คำชะอี	มุกดาหาร	48Q	437748	1839066	มือโยก	100	70	03-May-53	น้ำน้อย	0.57		นายอคุณย์ วัฒนรัตน์
53		49050701	48Q	437550	1837771		กทธ.	ร.ร.บ้านเหล่า	เหล่า	1	บ้านเหล่า	คำชะอี	มุกดาหาร	48Q	437006	1838860	มือโยก	125	36	05-May-53	น้ำสนิม		15	นายอคุณย์ วัฒนรัตน์
54		49050706	48Q	436444	1837911		รพช.	ศาลากลางบ้าน	แพง	6	บ้านเหล่า	คำชะอี	มุกดาหาร	48Q	435773	1838249	มือโยก	100	38	07-May-53	น้ำน้อย	0.32		นายอคุณย์ วัฒนรัตน์
55		49050705	48Q	435620	1837997		กทธ.		แมด	5	บ้านเหล่า	คำชะอี	มุกดาหาร	48Q	435284	1838245	มือโยก	125	42	11-May-53	น้ำสนิม		17	นายอคุณย์ วัฒนรัตน์
56		49050710	48Q	435620	1837997		กทธ.	วัดบ้านแมด	แมด	10	บ้านเหล่า	คำชะอี	มุกดาหาร	48Q	434750	1838695	มือโยก	125	36	13-May-53	น้ำเหม็น,ค้ำ		15	นายอคุณย์ วัฒนรัตน์
57		49050702	48Q	436267	1836906		โยธา		นาสันทัด	2	บ้านเหล่า	คำชะอี	มุกดาหาร	48Q	435347	1837094	มือโยก	100	36	15-May-53	เลิกใช้	0.3		นายอคุณย์ วัฒนรัตน์
58		49050702	48Q	436267	1836906		กทธ.		นาสันทัด	2	บ้านเหล่า	คำชะอี	มุกดาหาร	48Q	435772	1837172	มือโยก	125	64	17-May-53	ชำรุด	0.79		นายอคุณย์ วัฒนรัตน์
59		49050709	48Q	438150	1837450		กทธ.		หนองปลาชีว	9	บ้านเหล่า	คำชะอี	มุกดาหาร	48Q	437878	1837806	มือโยก	150	42	19-May-53	เลิกใช้		25	นายอคุณย์ วัฒนรัตน์
60		49050707	48Q	437703	1837224		อนามัย	วัดศรีรัตนราม	โพน	7	บ้านเหล่า	คำชะอี	มุกดาหาร	48Q	437237	1837514	มือโยก	100	75	21-May-53	เลิกใช้	0.61		นายอคุณย์ วัฒนรัตน์
61		49050604	48Q	436949	1839470		โยธา		ดงยาง	4	บ้านค้อ	คำชะอี	มุกดาหาร	48Q	436574	1839670	มือโยก	100	18.3	06-May-53	น้ำสนิม	0.1482		นายชีวัน ธรรมวงศา
62		49050604	48Q	436949	1839470		กทธ.		ดงยาง	4	บ้านค้อ	คำชะอี	มุกดาหาร	48Q	436450	1839809	มือโยก	125	36	08-May-53	น้ำสนิม	0.4428		นายชีวัน ธรรมวงศา
63		49050408	48Q	432390	1827996		โยธา		ศรีมงคล	8	คำชะอี	คำชะอี	มุกดาหาร	48Q	431637	1828175	มือโยก	100	30	11-May-53	น้ำสนิม		10	นายชีวัน ธรรมวงศา
64		49050408	48Q	432390	1827996		โยธา		ศรีมงคล	8	คำชะอี	คำชะอี	มุกดาหาร	48Q	431742	1828125	มือโยก	100	30	13-May-53	น้ำสนิม	0.243		นายชีวัน ธรรมวงศา
65		49050401	48Q	432643	1835406.375		กทธ.		คำชะอี	1	คำชะอี	คำชะอี	มุกดาหาร	48Q	432143	1828005	มือโยก	100	35	15-May-53	น้ำสนิม	0.2835		นายชีวัน ธรรมวงศา
66		49050407	48Q	431752	1831931		กรป.		นาบุง	7	คำชะอี	คำชะอี	มุกดาหาร	48Q	431370	1832460	มือโยก	100	38	18-May-53	น้ำสนิม		13	นายชีวัน ธรรมวงศา
67		49050301	48Q	440874	1835181		โยธา		นาสีนวน	1	บ้านซ่ง	คำชะอี	มุกดาหาร	48Q	440329	1835529	มือโยก	100	42.35	21-May-53	น้ำสนิม	0.343		นายชีวัน ธรรมวงศา
68		49010410	48Q	467042	1840835		กทธ.		โนนสว่าง	10	บางทรายใหญ่	เมือง	มุกดาหาร	48Q	466627	1840929	มือโยก	100	30	03-Jun-53	น้ำสนิม	0.243		นายชีวัน ธรรมวงศา
69		49010401	48Q	472165	1845426.25		รพช.	วัดบางทรายใหญ่	บางทรายใหญ่	1	บางทรายใหญ่	เมือง	มุกดาหาร	48Q	471665	1837808	มือโยก	150	30	06-Jun-53	บ่อแห้ง		22.93	นายชีวัน ธรรมวงศา
70		49010402	48Q	472252	1836196		กทธ.		บางทรายใหญ่	2	บางทรายใหญ่	เมือง	มุกดาหาร	48Q	471790	1836058	มือโยก	100	30	09-Jun-53	น้ำสนิม	0.283		นายชีวัน ธรรมวงศา
71		49051102	48Q	445358	1833558		กทธ.		เหล่าสร้างก่อ	2	เหล่าสร้างก่อ	คำชะอี	มุกดาหาร	48Q	444784	1833655	มือโยก	100	54	03-Jun-53	ชำรุด	0.44		นายอคุณย์ วัฒนรัตน์
72		49051102	48Q	445358	1833558		สปก.		เหล่าสร้างก่อ	2	เหล่าสร้างก่อ	คำชะอี	มุกดาหาร	48Q	444938	1833862	มือโยก	150	56	06-Jun-53	ชำรุด		36	นายอคุณย์ วัฒนรัตน์
73		49051102	48Q	445358	1833558		กทธ.		เหล่าสร้างก่อ	2	เหล่าสร้างก่อ	คำชะอี	มุกดาหาร	48Q	444610	1833617	มือโยก	125	42	09-Jun-53	ชำรุด		19	นายอคุณย์ วัฒนรัตน์
74		49051103	48Q	445506	1834123		อนามัย		โคกสว่าง	3	เหล่าสร้างก่อ	คำชะอี	มุกดาหาร	48Q	444899	1834498	มือโยก	100	65	11-Jun-53	ชำรุด	0.53		นายอคุณย์ วัฒนรัตน์
75		49051105	48Q	446552	1840855.25		รพช.		หนองไฮ	5	เหล่าสร้างก่อ	คำชะอี	มุกดาหาร	48Q	446104	1833768	มือโยก	150	70	13-Jun-53	ชำรุด	1.24		นายอคุณย์ วัฒนรัตน์

รายงานผลการอุทกกลบบ่อบาดาล ปี 2553
สำนักทรัพยากรน้ำบาดาล เขต 10 จังหวัดอุดรธานี

ลำดับ ที่	รหัส แผน	รหัส หมู่บ้าน	พิกัดหมู่บ้าน			หมายเลข บ่อ	หน่วย งานที่ เจาะ	สถาน ที่ตั้ง/จุด สังเกต	ชื่อบ้าน	หมู่ที่	ตำบล	อำเภอ	จังหวัด	พิกัดบ่อบาดาล			ข้อมูลบ่อบาดาลที่อุทก			ว/ด/ป ที่เสร็จ	สาเหตุของ การอุทกกลบ	วัสดุที่ใช้อุทกกลบ		หัวหน้าหน่วย
			ZONE	UTM E	UTM N									ชนิด บ่อ	ขนาด บ่อ (มม.)	ความ ลึกบ่อ (ม)	ดิน เหนียว (ม ³)	ซีเมนต์ (ถุง)						
76		49051101	48Q	445358	1833558		กทช.	วัดศรีบนบุปผาราม	เหล่าสร้างก่อ	1	เหล่าสร้างก่อ	คำชะอี	มุกดาหาร	48Q	444344	1833267	มือโยก	125	36	16-Jun-53	ชำรุด		17	นายอคุณ วัฒนรัตน์
77		49051408	48Q	437053	1839373		โยธา		หนองเอี่ยนคง	8	น้ำเที่ยง	คำชะอี	มุกดาหาร	48Q	437619	1829259	มือโยก	100	47	18-Jun-53	ชำรุด	0.38		นายอคุณ วัฒนรัตน์
78		49051408	48Q	437053	1839373		รพช.		หนองเอี่ยนคง	8	น้ำเที่ยง	คำชะอี	มุกดาหาร	48Q	437571	1829037	มือโยก	150	64	21-Jun-53	ชำรุด	1.13		นายอคุณ วัฒนรัตน์
79		49010403	48Q	470788	1844323.25		กทช.		โคกสูง	3	บางทรายใหญ่	เมือง	มุกดาหาร	48Q	470288	1836059	มือโยก	125	38	01-Jun-53	น้ำสนิม	0.4678		นายชีวัน ธรรมวงศา
80		49010406	48Q	466464	1845187.5		กทช.		หนองหอย	6	บางทรายใหญ่	เมือง	มุกดาหาร	48Q	465964	1836372	มือโยก	150	28.5	15-Jun-53	น้ำสนิม	0.5044		นายชีวัน ธรรมวงศา
81		49010408	48Q	468476	1843747		กทช.	วัดบ้านป่าหวาย	หนองแวงเหนือ	8	บางทรายใหญ่	เมือง	มุกดาหาร	48Q	467976	1836051	มือโยก	100	24	18-Jun-53	น้ำสนิม		11	นายชีวัน ธรรมวงศา
82		49010410	48Q	467118	1849354.375		กทช.	วัดบ้านโนนสว่าง	โนนสว่าง	10	บางทรายใหญ่	เมือง	มุกดาหาร	48Q	466618	1841144	ไฟฟ้า	100	56	21-Jun-53	บ่อแห้ง	1.55		นายชีวัน ธรรมวงศา
83		49020311	48Q	458794	1817147		โยธา	นายวิสิทธิ์ ขุขันธ์	เหล่าหลวง	11	หนองแวง	นิคมคำสร้อย	มุกดาหาร	48Q	458216	1817057	มือโยก	100	36	27-Jun-53	เลิกใช้	0.3		นายอคุณ วัฒนรัตน์
84		49020307	48Q	459694	1817309		สปก.	นางอมร เข็มอิน	เดาถ่าน	7	หนองแวง	นิคมคำสร้อย	มุกดาหาร	48Q	459384	1817822	มือโยก	100	54	29-Jun-53	เลิกใช้, ชำรุด	0.44		นายอคุณ วัฒนรัตน์
85		49011010	48Q	460231	1817800		รพช.	นายจันทิ มณีทอง	สังสาราญ	10	คำอาฮวน	เมือง	มุกดาหาร	48Q	460701	1817892	มือโยก	100	65	02-Jul-53	ชำรุด	0.53		นายอคุณ วัฒนรัตน์
86		49011011	48Q	463874	1820484		รพช.	ร้านโศกการทรง	หนองเต้	11	คำอาฮวน	เมือง	มุกดาหาร	48Q	463331	1821742	มือโยก	100	45	05-Jul-53	ชำรุด		28	นายอคุณ วัฒนรัตน์
87		49020307	48Q	459694	1817309		อนามัย	นางทองใบ โพธิ์ทอง	เดาถ่าน	7	หนองแวง	นิคมคำสร้อย	มุกดาหาร	48Q	459347	1817262	มือโยก	100	65	08-Jul-53	ชำรุด	0.53		นายอคุณ วัฒนรัตน์
88		49020307	48Q	459694	1817309		รพช.	นางคำทรง โพธิ์ทอง	เดาถ่าน	7	หนองแวง	นิคมคำสร้อย	มุกดาหาร	48Q	459493	1817665	มือโยก	150	36	11-Jul-53	เลิกใช้		22	นายอคุณ วัฒนรัตน์
89		49010603	48Q	445613	183175	DCD 19307	รพช.	ที่นายนัน สุทร	โนนคูน	3	ฝั่งแคด	เมือง	มุกดาหาร	48Q	445170	1836427	มือโยก	100	44	13-Aug-53	เลิกใช้	0.36		นายอคุณ วัฒนรัตน์
90		49010606	48Q	445728	1838455	L 1115	กทช.	ที่นายนัน สุทร	นาคำ	6	ฝั่งแคด	เมือง	มุกดาหาร	48Q	445699	1838308	มือโยก	125	42	16-Aug-53	เลิกใช้	0.52		นายอคุณ วัฒนรัตน์
91		49010606	48Q	445728	1838455	U 446	กทช.	ร้านกำขุมขน	นาคำ	6	ฝั่งแคด	เมือง	มุกดาหาร	48Q	445986	1838384	มือโยก	100	24	19-Aug-53	ชำรุด	0.19		นายอคุณ วัฒนรัตน์
92		49010601	48Q	445591	1837821	L 1193	กทช.	ที่นายนัน สุทร	ฝั่งแคด	1	ฝั่งแคด	เมือง	มุกดาหาร	48Q	445030	1838020	ไฟฟ้า	100	42	23-Aug-53	เลิกใช้	0.34		นายอคุณ วัฒนรัตน์
93		49010607	48Q	0447188	1835595		กทช.	บ้านนาขมิ้น	จอมมณีใต้	7	ฝั่งแคด	เมือง	มุกดาหาร	48Q	446657	1835782	มือโยก	100	30	12-Aug-53	เลิกใช้	0.31		นายชีวัน ธรรมวงศา
94		49010607	48Q	0447188	1835595		กทช.	บ้านนาขมิ้น	จอมมณีใต้	7	ฝั่งแคด	เมือง	มุกดาหาร	48Q	447126	1835765	มือโยก	100	48	14-Aug-53	น้ำสนิม	0.395		นายชีวัน ธรรมวงศา
95		49010407	48Q	0470589	1834626		กทช.	วัดอัมพวัน	คำฝักนอก	7	บางทรายใหญ่	เมือง	มุกดาหาร	48Q	470572	1834600	ไฟฟ้า	125	30	16-Aug-53	น้ำสนิม	0.425		นายชีวัน ธรรมวงศา
96		49030503	48Q	0486133	1795800		อนามัย	บ้านนาขมิ้น	หนองบอน	3	บ้านบาก	ดอนตาล	มุกดาหาร	48Q	485559	1796103	มือโยก	100	30	26-Jul-53	น้ำสนิม	0.346		นายชีวัน ธรรมวงศา
97		49030503	48Q	0486133	1795800		โยธา	บ้านนาขมิ้น	หนองบอน	3	บ้านบาก	ดอนตาล	มุกดาหาร	48Q	485698	1796373	มือโยก	100	36	28-Jul-53	น้ำสนิม	0.2916		นายชีวัน ธรรมวงศา
98		49030504	48Q	0490529	1796519		กทช.	วัดบ้านนาขมิ้น	นาขมิ้น	4	บ้านบาก	ดอนตาล	มุกดาหาร	48Q	490075	1796858	มือโยก	125	36	31-Jul-53	น้ำสนิม		18	นายชีวัน ธรรมวงศา
99		49020407	48Q	444823	1811152		กทช.	นายขม อูคำ	หนองสระพัง	7	กกแดง	นิคมคำสร้อย	มุกดาหาร	48Q	444653	1810909	มือโยก	125	64	26-Jul-53	ชำรุด	0.79		นายอคุณ วัฒนรัตน์
100		49011005	48Q	462169	1819723	L 1099	กทช.	อ.วิจิตร สุวรรณศรี	ดงมัน	5	คำอาฮวน	เมือง	มุกดาหาร	48Q	461963	1819627	มือโยก	125	18	28-Jul-53	ชำรุด	0.22		นายอคุณ วัฒนรัตน์

รายงานผลการอุทกกลบบ่อบาดาล ปี 2553
สำนักทรัพยากรน้ำบาดาล เขต 10 จังหวัดอุดรธานี

ลำดับ ที่	รหัส แผน	รหัส หมู่บ้าน	พิกัดหมู่บ้าน			หมายเลข บ่อ	หน่วย งานที่ เจาะ	สถาน ที่ตั้ง/จุด สังเกต	ชื่อบ้าน	หมู่ที่	ตำบล	อำเภอ	จังหวัด	พิกัดบ่อบาดาล			ข้อมูลบ่อบาดาลที่อุทก			ว/ด/ป ที่เสร็จ	สาเหตุของ การอุทกกลบ	วัสดุที่ใช้อุทกกลบ		หัวหน้าหน่วย
			ZONE	UTM E	UTM N									ชนิด บ่อ	ขนาด บ่อ (มม.)	ความ ลึกบ่อ (ม)	ดิน เหนียว (ม ³)	ซีเมนต์ (ถุง)						
101		49050802	48Q	440111	1841440	DOH 12877	อนามัย	บางวัดชุม นานุมาร	โพนงาม	2	โพนงาม	คำชะอี	มุกดาหาร	48Q	440045	1842181	มือโยก	100	65	30-Jul-53	ชำรุด	0.53		นายอัครชัย วัฒนรัตน์
102		49060203	48Q	472263	1855458		กทช.	โรงเรียนสองคอน	สองคอน	3	ป่งขาม	ห้วยน้ำใหญ่	มุกดาหาร	48Q	471763	1854958	ไฟฟ้า	150	48	02-Aug-53	น้ำสนิม	0.8496		นายชีวิน ธรรมวงศา
103		49060203	48Q	472388	1855273		กทช.	อุทยานวิคคริสต	สองคอน	3	ป่งขาม	ห้วยน้ำใหญ่	มุกดาหาร	48Q	471888	1854773	มือโยก	100	24	04-Aug-53	น้ำสนิม		11	นายชีวิน ธรรมวงศา
104		49050802	48Q	440111	1841440	DCD 19527	รพช.	บ้านหนองจอก คนหาญ	โพนงาม	2	โพนงาม	คำชะอี	มุกดาหาร	48Q	439905	1842287	มือโยก	150	72	01-Aug-53	น้ำน้อย		45	นายอัครชัย วัฒนรัตน์
105		49010504	48Q	0457470	1827822		รพช.	สามแยกกุดเซ้าญูบ้าน	นาถ่อน	4	โพนทราย	เมือง	มุกดาหาร	48Q	458928	1828407	มือโยก	100	30	27-Jun-53	น้ำสนิม	0.243		นายชีวิน ธรรมวงศา
106		49010504	48Q	0457470	1827822		รพช.	โรงเรียนนาถ่อน	นาถ่อน	4	โพนทราย	เมือง	มุกดาหาร	48Q	457063	1828144	มือโยก	100	35	30-Jun-53	น้ำสนิม		22	นายชีวิน ธรรมวงศา
107		49010503	48Q	0457743	1832280		กทช.	โรงเรียนโพนทราย	โพนทราย	3	โพนทราย	เมือง	มุกดาหาร	48Q	457133	1832376	มือโยก	150	30	02-Jul-53	น้ำสนิม	0.5		นายชีวิน ธรรมวงศา
108		49010508	48Q	0458808	1831396		กทช.	ที่ขี้บนานน้อย	ม่วงหัก	8	โพนทราย	เมือง	มุกดาหาร	48Q	459125	1831401	มือโยก	125	60	05-Jul-53	น้ำสนิม		35	นายชีวิน ธรรมวงศา
109		49010505	48Q	0457930	1833795		รพช.	วัดกัณโณงมอญบ้าน	หนองหญ้าไซ	5	โพนทราย	เมือง	มุกดาหาร	48Q	457503	1834135	มือโยก	100	40	07-Jul-53	น้ำสนิม	0.524		นายชีวิน ธรรมวงศา
110		49030207	48Q	0485637	1810550		สปก.	ตรงข้ามโรงเรียน	โพธิ์ไทร	7	โพธิ์ไทร	คอนดาด	มุกดาหาร	48Q	484630	1812006	มือโยก	100	35	09-Jul-53	น้ำสนิม	0.383		นายชีวิน ธรรมวงศา
111		49030207	48Q	0485637	1810550		รพช.	ซอยข้างโรงเรียน	โพธิ์ไทร	7	โพธิ์ไทร	คอนดาด	มุกดาหาร	48Q	484277	1811739	มือโยก	150	29	12-Jul-53	น้ำสนิม		27	นายชีวิน ธรรมวงศา
112		49030311	48Q	0465367	1794167		โยธา	ร้านนมเปรี๊ยะ	โนนสาวท	11	ป่าไร่	คอนดาด	มุกดาหาร	48Q	465031	1794314	มือโยก	100	30	15-Jul-53	น้ำสนิม	0.243		นายชีวิน ธรรมวงศา
113		49011005	48Q	462169	1819723		รพช.	บางอรพัน อรัญญ์	ดงมัน	5	คำอาฮวน	เมือง	มุกดาหาร	48Q	452107	1819587	มือโยก	100	75	13-Jul-53	เลิกไข่	0.61		นายอัครชัย วัฒนรัตน์
114		49020412	48Q	450164	1813301		กทช.	บางมะเเฒ่า สขไรดี	อรัญญา	12	กกแดง	นิคมคำสร้อย	มุกดาหาร	48Q	450005	1813259	มือโยก	125	45	15-Jul-53	ชำรุด	0.55		นายอัครชัย วัฒนรัตน์
115		49020401	48Q	449498	1814652		กทช.	บ้านนางละคร อุด	กกแดง	1	กกแดง	นิคมคำสร้อย	มุกดาหาร	48Q	449391	1814774	มือโยก	100	42	17-Jul-53	ชำรุด	0.34		นายอัครชัย วัฒนรัตน์
116		49020401	48Q	449498	1814652		กทช.	วังขุขันธ์คนขี้เหล็ก	กกแดง	1	กกแดง	นิคมคำสร้อย	มุกดาหาร	48Q	449446	1815101	ไฟฟ้า	150	44	20-Jul-53	เลิกไข่		28	นายอัครชัย วัฒนรัตน์
117		49020404	48Q	447510	1814025		กทช.	วัดบ้านคำแสด	คำแสด	4	กกแดง	นิคมคำสร้อย	มุกดาหาร	48Q	447424	1814000	มือโยก	125	45	23-Jul-53	ชำรุด		21	นายอัครชัย วัฒนรัตน์
118		49030311	48Q	0465367	1794167		สปก.	บ้านหนองค้อ อรัญญ์	โนนสาวท	11	ป่าไร่	คอนดาด	มุกดาหาร	48Q	465064	1794337	มือโยก	150	30	18-Jul-53	น้ำสนิม		27	นายชีวิน ธรรมวงศา
119		49030306	48Q	0465312	1794167		กรป.	ศูนย์ฝึกอาชีพ	โนนสาวท	6	ป่าไร่	คอนดาด	มุกดาหาร	48Q	465205	1794758	มือโยก	100	30	21-Jul-53	น้ำสนิม	0.346		นายชีวิน ธรรมวงศา
120		49030306	48Q	0465312	1794167		กทช.	บ้านนาขุขันธ์	ภูถ้ำ	6	บ้านบก	คอนดาด	มุกดาหาร	48Q	478330	1794051	มือโยก	100	35	24-Jul-53	น้ำสนิม	0.395		นายชีวิน ธรรมวงศา
121		48070702	48Q	0437924	1874774		กทช.		จอมศรี	2	ก้านเหลือง	นาแก	นครพนม	48Q	437421	1874993		125	36	25-Feb-53	เลิกไข่	0.428		นายสุรเชษฐ แซ่เอี้ย
122		48070711	48Q	0443253	1876631		กทช.	ร.ว.บ้านหนองค้อ	โคกสีทอง	11	ก้านเหลือง	นาแก	นครพนม	48Q	439995	1875561		125	36	28-Feb-53	เลิกไข่		22	นายสุรเชษฐ แซ่เอี้ย
123		48071206	48Q	0445796	1873603		กทช.	วัดบ้านนาทุ่งมั่ง	นาทุ่งมั่ง	6	บ้านแก้ง	นาแก	นครพนม	48Q	443082	1873949		125	36	02-Mar-53	เลิกไข่	0.4428		นายสุรเชษฐ แซ่เอี้ย
124		48071207	48Q	0443114	1873766		กรป.		หนองเรือทอง	7	บ้านแก้ง	นาแก	นครพนม	48Q	442902	1874403		100	36	02-Mar-53		0.288		นายสุรเชษฐ แซ่เอี้ย
125		48070106	48Q	0446493	1871347				นาป่าคง	6	นาแก	นาแก	นครพนม	48Q	446293	1871803		100	36	05-Mar-53		0.288		นายสุรเชษฐ แซ่เอี้ย

รายงานผลการอุดกลบบ่อบาดาล ปี 2553
สำนักทรัพยากรน้ำบาดาล เขต 10 จังหวัดอุดรธานี

ลำดับ ที่	รหัส แผน	รหัส หมู่บ้าน	พิกัดหมู่บ้าน			หมายเลข บ่อ	หน่วย งานที่ เจาะ	สถาน ที่ตั้ง/จุด สังเกต	ชื่อบ้าน	หมู่ที่	ตำบล	อำเภอ	จังหวัด	พิกัดบ่อบาดาล			ข้อมูลบ่อบาดาลที่อุด			ว/ค/ป ที่เสร็จ	สาเหตุของ การอุดกลบ	วัสดุที่ใช้อุดกลบ		หัวหน้าหน่วย
			ZONE	UTM E	UTM N									ชนิด บ่อ	ขนาด บ่อ (มม.)	ความ ลึกบ่อ (ม)	ดิน เหนียว (ม ³)	ซีเมนต์ (ถุง)						
126		48070106	48Q	446493	1871347		กทธ.		นาป่าคง	6	นาแก	นาแก	นครพนม	48Q	446388	1871939		125	36	08-Mar-53			22	นายสุรเชษฐ์ แซ่เอี้ย
127		48070106	48Q	446493	1871347		สปก.		นาป่าคง	6	นาแก	นาแก	นครพนม	48Q	446307	1871974		100	36	10-Mar-53		0.288		นายสุรเชษฐ์ แซ่เอี้ย
128		48071208	48Q	0442957	1874701		กทธ.	วัดบ้านทางหลวง	บ้านทางหลวง	8	บ้านแก้ง	นาแก	นครพนม	48Q	442474	1875012		125	24	12-Mar-53		0.2952		นายสุรเชษฐ์ แซ่เอี้ย
129		48071208	48Q	0442957	1874701		กทธ.	วัดบ้านทางหลวง	ทางหลวง	8	บ้านแก้ง	นาแก	นครพนม	48Q	442420	1875001		200	24	15-Mar-53			33	นายสุรเชษฐ์ แซ่เอี้ย
130		48071207	48Q	0443114	1873766		กทธ.		หนองเรือทอง	7	บ้านแก้ง	นาแก	นครพนม	48Q	443000	1874641		125	36	18-Mar-53		0.4428		นายสุรเชษฐ์ แซ่เอี้ย
131		48070501	48Q	454042	1873082		รพช.	พริบชัย ม.ค.อุบลี ต.นาหว้า	พิมาน	1	พิมาน	นาแก	นครพนม	48Q	453453	1873386		150	36	21-Mar-53			29	นายสุรเชษฐ์ แซ่เอี้ย
132		48071502	48Q	456451	1871298		กทธ.	ศาลาประชาคม	โพนสนุก	2	สีชมพู	นาแก	นครพนม	48Q	454298	1871928		150	69	24-Mar-53			49	นายสุรเชษฐ์ แซ่เอี้ย
133		48071202	48Q	0443940	1869867		กทธ.		แก้ง	2	บ้านแก้ง	นาแก	นครพนม	48Q	443632	1870326		125	48	27-Mar-53			27	นายสุรเชษฐ์ แซ่เอี้ย
134		48071202	48Q	0443940	1869867		กทธ.		แก้ง	2	บ้านแก้ง	นาแก	นครพนม	48Q	443547	1870381		150	48	30-Mar-53			36	นายสุรเชษฐ์ แซ่เอี้ย
135		48071202	48Q	0443940	1869867		รพช.		แก้ง	2	บ้านแก้ง	นาแก	นครพนม	48Q	443573	1870270		100	60	02-Apr-53		0.48		นายสุรเชษฐ์ แซ่เอี้ย
136		48071202	48Q	0443940	1869867		กทธ.		แก้ง	2	บ้านแก้ง	นาแก	นครพนม	48Q	443559	1870269		100	60	05-Apr-53		0.48		นายสุรเชษฐ์ แซ่เอี้ย
137		48071202	48Q	0443940	1869867		สปก.		แก้ง	2	บ้านแก้ง	นาแก	นครพนม	48Q	443603	1870080		100	48	08-Apr-53		0.384		นายสุรเชษฐ์ แซ่เอี้ย
138		48060303	48Q	456085	1879127		รพช.	ข้างหอถึงปะปะป่า	โนนสว่าง	3	ท่าลาด	เรณู	นครพนม	48Q	455737	1879735	ASTM	150	36	23-Apr-53	เลิกใช้		29	นายสุรเชษฐ์ แซ่เอี้ย
139		48060302	48Q	457772	1882149		รพช.	แยกเข้าหมู่บ้าน	ลาดศรีชมภู	2	ท่าลาด	เรณู	นครพนม	48Q	456771	1882176	ASTM	100	18	26-Apr-53	เลิกใช้		13	นายสุรเชษฐ์ แซ่เอี้ย
140		48060806	48Q	462663	1882785		รพช.	กลางหมู่บ้าน	นาโตนเก่า	6	เรณูใต้	เรณู	นครพนม	48Q	462417	1873069	ASTM	150	36	29-Apr-53	เลิกใช้		28	นายสุรเชษฐ์ แซ่เอี้ย
141		48060410	48Q	462658	1896363		กทธ.	วัดคอนสวรรค์	คอนสวรรค์	10	นางาม	เรณู	นครพนม	48Q	462658	1896363	ASTM	150	42	02-May-53	เลิกใช้		32	นายสุรเชษฐ์ แซ่เอี้ย
142		48060412	48Q	463398	1896070		อนามัย	หน้าบ้านกุงหมู่บ้าน	น้อยพัฒนา	12	นางาม	เรณู	นครพนม	48Q	462887	1893547	ASTM	100	48	05-May-53	เลิกใช้	0.384		นายสุรเชษฐ์ แซ่เอี้ย
143		48070306	48Q	437812	1876947		กทธ.	ที่สาธารณะ	ส้มป่อย	6	หนองสังข์	นาแก	นครพนม	48Q	440425	1879493	ASTM	125	36	08-May-53	น้ำเต็ม	0.4428		นายสุรเชษฐ์ แซ่เอี้ย
144		48060411	48Q	467201	1888571		อนามัย	ที่สาธารณะ	สร้างแป้น	11	นางาม	เรณู	นครพนม	48Q	466883	1889211	ASTM	100	30	10-May-53	น้ำเต็ม	0.24		นายสุรเชษฐ์ แซ่เอี้ย
145		48060203	48Q	467246	1884876		อนามัย	ที่สาธารณะ	เหล่าสำราญ	3	โพนทอง	เรณู	นครพนม	48Q	467001	1885441	ASTM	150	30	12-May-53	เลิกใช้	0.531		นายสุรเชษฐ์ แซ่เอี้ย
146		48060203	48Q	467246	1884876		รพช.	ที่สาธารณะ	เหล่าสำราญ	3	โพนทอง	เรณู	นครพนม	48Q	466976	1885357	ASTM	100	36	13-May-53	เลิกใช้	0.288		นายสุรเชษฐ์ แซ่เอี้ย
147		48060203	48Q	467246	1884876		อีสานชัย	ที่สาธารณะ	เหล่าสำราญ	3	โพนทอง	เรณู	นครพนม	48Q	466827	1885219	ASTM	100	36	14-May-53	เลิกใช้	0.288		นายสุรเชษฐ์ แซ่เอี้ย
148		48060203	48Q	467246	1884876		กทธ.	วัดโนนสวรรค์	เหล่าสำราญ	3	โพนทอง	เรณู	นครพนม	48Q	466812	1885176	ASTM	150	30	15-May-53	เลิกใช้	0.531		นายสุรเชษฐ์ แซ่เอี้ย
149		48000003	48Q	473542	1924378		กทธ.	วัดสว่างสุวรรณาราม	โพนสว่าง	3	โนนเมือง	เมือง	นครพนม	48Q	475300	1926189	ASTM	150	30	18-May-53	น้ำเต็ม		25	นายสุรเชษฐ์ แซ่เอี้ย
150		48000002	48Q	473476	1926479		กทธ.	วัดกุดคือ้ง	กุดคือ้ง	2	โนนเมือง	เมือง	นครพนม	48Q	474384	1926803	ASTM	150	30	21-May-53	น้ำเต็ม		25	นายสุรเชษฐ์ แซ่เอี้ย

รายงานผลการอุดกลบบ่อบาดาล ปี 2553

สำนักทรัพยากรน้ำบาดาล เขต 10 จังหวัดอุดรธานี

ลำดับ ที่	รหัส แผน	รหัส หมู่บ้าน	พิกัดหมู่บ้าน			หมายเลข บ่อ	หน่วย งานที่ เจาะ	สถาน ที่ตั้ง/จุด สังเกต	ชื่อบ้าน	หมู่ที่	ตำบล	อำเภอ	จังหวัด	พิกัดบ่อบาดาล			ข้อมูลบ่อบาดาลที่อุด			ว/ด/ป ที่เสร็จ	สาเหตุของ การอุดกลบ	วัสดุที่ใช้อุดกลบ		หัวหน้าหน่วย
			ZONE	UTM E	UTM N									ชนิด บ่อ	ขนาด บ่อ (มม.)	ความ ลึกบ่อ (ม)	ดิน เหนียว (ม ³)	ซีเมนต์ (ถุง)						
151		48090205	48Q	405946	1925151		กรป.กลาง	สาธารณะ	นาคอย	5	นางัว	นาหว้า	นครพนม	48Q	405195	1927221	ASTM	100	54	06-Mar-53	เลิกใช้	0.432		นายสุรเชษฐ์ แซ่เอี้ย
152		48090204	48Q	408067	1927040		รพช.	สาธารณะ	นาคะระทิม	4	นางัว	นาหว้า	นครพนม	48Q	407747	1927232	ASTM	100	30	06-Jun-53	เลิกใช้	0.24		นายสุรเชษฐ์ แซ่เอี้ย
153		48090205	48Q	405946	1925151	DCD 7833	รพช.	ที่สาธารณะ	นาคอย	5	นางัว	นาหว้า	นครพนม	48Q	405573	1925867	ASTM	100	36	15-Jun-53	ชำรุด	0.288		นายสุรเชษฐ์ แซ่เอี้ย
154		48090204	48Q	408067	1927040		กทช.	ที่สาธารณะ	นาคะระทิม	4	นางัว	นาหว้า	นครพนม	48Q	407826	1927189	ASTM	150	36	18-Jun-53	ชำรุด		28	นายสุรเชษฐ์ แซ่เอี้ย
155		48090210	48Q	407013	1924857	DCD 7832	รพช.	ที่สาธารณะ	นาคอย	10	นางัว	นาหว้า	นครพนม	48Q	406391	1924857	ASTM	100	36	21-Jun-53	ชำรุด		16	นายสุรเชษฐ์ แซ่เอี้ย
156		48090212	48Q	408474	1925786	DCD	รพช.	วัด	โนนสะอาด	12	นางัว	นาหว้า	นครพนม	48Q	408051	1926111	ASTM	150	36	09-Jun-53	ชำรุด	0.531		นายสุรเชษฐ์ แซ่เอี้ย
157		48090207	48Q	402275	1924136		รพช.	ที่สาธารณะ	สามัคคี	7	นางัว	นาหว้า	นครพนม	48Q	402275	1924136	ASTM	100	30	12-Jun-53	ชำรุด	0.24		นายสุรเชษฐ์ แซ่เอี้ย
158		48090212	48Q	399455	1925674		รพช.	วัดโนนสะอาด	โนนสะอาด	12	นางัว	นาหว้า	นครพนม	48Q	408041	1926114	ASTM	100	36	27-Jun-53	บ่อชำรุด	0.288		นายสุรเชษฐ์ แซ่เอี้ย
159		48090212	48Q	399455	1925674		คพจ.	วัดโนนสะอาด	โนนสะอาด	12	นางัว	นาหว้า	นครพนม	48Q	408062	1926115	PVC	150	40	30-Jun-53	บ่อชำรุด		30	นายสุรเชษฐ์ แซ่เอี้ย
160		48120304	48Q	433557	1889157		รพช.	โรงเรียนหนองบึง	หนองบึง	4	ยวดชาด	วังยาง	นครพนม	48Q	433557	1889157	ASTM	150	42	14-Apr-53	เลิกใช้	0.7434		นายสุรเชษฐ์ แซ่เอี้ย
161		48070211	48Q	453971	1886446		รพช.	โรงเรียน	ดงอีน้ำ	11	พระซอง	นาแก	นครพนม	48Q	454070	1886442	ASTM	150	48	16-Apr-53	เลิกใช้	0.8496		นายสุรเชษฐ์ แซ่เอี้ย
162		48070306	48Q	437812	1876947		รพช.	วัดศรีสะอาด	ส้มป่อย	6	หนองสังข์	นาแก	นครพนม	48Q	440434	1879337	ASTM	150	36	19-Apr-53	เลิกใช้	0.6372		นายสุรเชษฐ์ แซ่เอี้ย
163		48090210	48Q	407013	1924803	DOH 5567	อนามัย	ที่สาธารณะ	นาคอยน้อย	10	นางัว	นาหว้า	นครพนม	48Q	406458	1925022	เหล็ก	100	36	03-Jul-53	เลิกใช้, ชำรุด	0.288		นายสุรเชษฐ์ แซ่เอี้ย
164		48090205	48Q	405946	1925151		กทช.	บ้านนาขมิ้น ต.ดงบัง	นาคอย	5	นางัว	นาหว้า	นครพนม	48Q	405585	1925324	เหล็ก	125	42	06-Jul-53	เลิกใช้, ชำรุด		24	นายสุรเชษฐ์ แซ่เอี้ย
165		48090203	48Q	410013	1927470		โยธา	บ้านนาขมิ้น ต.ดงบัง	สุนนา	3	นางัว	นาหว้า	นครพนม	48Q	409235	1927906	เหล็ก	100	42	09-Jul-53	เลิกใช้, ชำรุด		16	นายสุรเชษฐ์ แซ่เอี้ย
166		48090212	48Q	408474	1925786		อีสานเขียว	ที่สาธารณะ	โนนสะอาด	12	นางัว	นาหว้า	นครพนม	48Q	408087	1926223	เหล็ก	100	36	12-Jul-53	เลิกใช้, ชำรุด	0.288		นายสุรเชษฐ์ แซ่เอี้ย
167		48090211	48Q	410013	1927470	I 1178	กทช.	บ้านนาขมิ้น ต.ดงบัง	อุนนา	11	นางัว	นาหว้า	นครพนม	48Q	409235	1927847	เหล็ก	150	42	15-Jul-53	เลิกใช้, ชำรุด		32	นายสุรเชษฐ์ แซ่เอี้ย
168		48090111	48Q	411773	1929518		รพช.	บ้านนาขมิ้น ต.ดงบัง	อุนยางคำ	11	นาหว้า	นาหว้า	นครพนม	48Q	411214	1929545	เหล็ก	150	42	18-Jul-53	เลิกใช้, ชำรุด		32	นายสุรเชษฐ์ แซ่เอี้ย
169		48090111	48Q	411773	1929518		อนามัย	บ้านนาขมิ้น ต.ดงบัง	อุนยางคำ	11	นาหว้า	นาหว้า	นครพนม	48Q	411242	1929624	เหล็ก	100	42	21-Jul-53	เลิกใช้, ชำรุด	0.336		นายสุรเชษฐ์ แซ่เอี้ย
170		48090112	48Q	411408	1925053		รพช.	บ้านนาขมิ้น ต.ดงบัง	อุนยางคำ	12	นาหว้า	นาหว้า	นครพนม	48Q	411107	1929380	เหล็ก	100	42	24-Jul-53	เลิกใช้, ชำรุด		16	นายสุรเชษฐ์ แซ่เอี้ย
171		48090112	48Q	411408	1925053		กทช.	บ้านนาขมิ้น ต.ดงบัง	อุนยางคำ	12	นาหว้า	นาหว้า	นครพนม	48Q	411149	1929455	เหล็ก	125	42	27-Jul-53	เลิกใช้, ชำรุด	0.336		นายสุรเชษฐ์ แซ่เอี้ย
172		48090113	48Q	411699	1929767	U 863	กทช.	บ้านนาขมิ้น ต.ดงบัง	อุนยางคำ	13	นาหว้า	นาหว้า	นครพนม	48Q	411554	1929883	เหล็ก	100	42	30-Jul-53	เลิกใช้, ชำรุด		17	นายสุรเชษฐ์ แซ่เอี้ย
173		48090405	48Q	409950	1934295		คพจ.	ที่สาธารณะ	หนองหัววัว	5	นาถูนใหญ่	นาหว้า	นครพนม	48Q	409591	1934676	เหล็ก	100	36	31-Jul-53	ชำรุด	0.288		นายสุรเชษฐ์ แซ่เอี้ย
174		48090404	48Q	409339	1935241		รพช.	ที่สาธารณะ	นาถูนน้อย	4	นาถูนใหญ่	นาหว้า	นครพนม	48Q	409327	1935655	เหล็ก	150	36	01-Aug-53	ชำรุด	0.6372		นายสุรเชษฐ์ แซ่เอี้ย
175		48090404	48Q	409339	1935241		รพช.	ที่สาธารณะ	นาถูนน้อย	4	นาถูนใหญ่	นาหว้า	นครพนม	48Q	409031	1935231	เหล็ก	100	36	04-Aug-53	น้ำเต็ม		18	นายสุรเชษฐ์ แซ่เอี้ย

รายงานผลการอุดกลบบ่อบาดาล ปี 2553
สำนักทรัพยากรน้ำบาดาล เขต 10 จังหวัดอุดรธานี

ลำดับ ที่	รหัส แผน	รหัส หมู่บ้าน	พิกัดหมู่บ้าน			หมายเลข บ่อ	หน่วย งานที่ เจาะ	สถาน ที่ตั้ง/จุด สังเกต	ชื่อบ้าน	หมู่ที่	ตำบล	อำเภอ	จังหวัด	พิกัดบ่อบาดาล			ข้อมูลบ่อบาดาลที่อุด			ว/ด/ป ที่เสร็จ	สาเหตุของ การอุดกลบ	วัสดุที่ใช้อุดกลบ		หัวหน้าหน่วย
			ZONE	UTM E	UTM N									ชนิด บ่อ	ขนาด บ่อ (มม.)	ความ ลึกบ่อ (ม)	ดิน เหนียว (ม ³)	ซีเมนต์ (ถุง)						
176		48090115	48Q	405027	1936251		กทช.	บ้านนาวิชัย ตำบล	ตาลใหญ่	15	นาหว้า	นาหว้า	นครพนม	48Q	404754	1936211	เหล็ก	100	36	06-Aug-53	ถมที่	0.288		นายสุรเชษฐ์ แซ่เอี้ย
177		48090402	48Q	409339	1935241		รพช.	บ้านนาประจักษ์ อินทร์	นาคูมใหญ่	2	นาคูมใหญ่	นาหว้า	นครพนม	48Q	408100	1935958	เหล็ก	100	42	08-Aug-53	เลิกใช้	0.336		นายสุรเชษฐ์ แซ่เอี้ย
178		48090403	48Q	408319	1934827		ทหารพัฒนา	สาธาณะป่าช้า	นาคูมทุ่ง	3	นาคูมใหญ่	นาหว้า	นครพนม	48Q	407426	1934761	เหล็ก	100	36	03-Aug-53	น้ำค็ม	0.288		นายสุรเชษฐ์ แซ่เอี้ย
179		48020110	48Q	0447975	1902152		กทช.	บ้านนาขลุ่ย สอนตา	วังยาง	10	ปลาปาก	ปลาปาก	นครพนม	48Q	448091	1904009	มือโยก	100	30	06-Aug-53	น้ำสนิม		12	นายชีวัน ธรรมวงศา
180		48020109	48Q	0452247	1907538		สปก.	วัดปทุม	ใหม่วังเชื่อม	9	ปลาปาก	ปลาปาก	นครพนม	48Q	452640	1907604	มือโยก	100	30	08-Aug-53	น้ำสนิม		12	นายชีวัน ธรรมวงศา
181		48050205	48Q	466561	1873723	DCD 7735	รพช.	ศูนย์สาธารณสุขชุมชน	ตอใต้	5	ฝั่งแดง	ธาตุพนม	นครพนม	48Q	466101	1870733	มือโยก	100	54	03-Aug-53	เลิกใช้		16	นายอศุทธ์ วัฒนรัตน์
182		48050206	48Q	467272	1868103	U 963	กทช.	บ้านนาสารภู อุทัย	หนองเป่ง	6	ฝั่งแดง	ธาตุพนม	นครพนม	48Q	466672	1868308	มือโยก	100	42	05-Aug-53	ชำรุด		13	นายอศุทธ์ วัฒนรัตน์
183		48051005	48Q	463620	1867280	U 1561	กทช.	ใกล้สี่ประขา	ขอนขวังน้อย	5	นาหนาด	ธาตุพนม	นครพนม	48Q	463581	1866924	มือโยก	150	39	08-Aug-53	เลิกใช้		25	นายอศุทธ์ วัฒนรัตน์
184		48090601	48Q	398657	1933784		อนามัย	บ้านนาหนอง	ท่าเรือ	1	ท่าเรือ	นาหว้า	นครพนม	48Q	400508	1937061	เหล็ก	100	36	13-Aug-53	ชำรุด,เลิกใช้		17	นายสุรเชษฐ์ แซ่เอี้ย
185		48090601	48Q	398657	1933784		กทช.	บ้านนาหนอง	ท่าเรือ	1	ท่าเรือ	นาหว้า	นครพนม	48Q	400554	1937188	เหล็ก	100	36	16-Aug-53	เลิกใช้		17	นายสุรเชษฐ์ แซ่เอี้ย
186		48090601	48Q	398657	1933784		กทช.	บ้านนาหนอง	ท่าเรือ	1	ท่าเรือ	นาหว้า	นครพนม	48Q	400435	1937160	เหล็ก	125	30	19-Aug-53	เลิกใช้		19	นายสุรเชษฐ์ แซ่เอี้ย
187		48090601	48Q	398657	1933784		กทช.	บ้านนาหนอง	ท่าเรือ	1	ท่าเรือ	นาหว้า	นครพนม	48Q	400221	1937214	เหล็ก	100	30	21-Aug-53	เลิกใช้	0.24		นายสุรเชษฐ์ แซ่เอี้ย
188		48090108	48Q	405027	1936251	U 529	กทช.	บ้านนาสงนิพันธ์	นาหว้า	8	นาหว้า	นาหว้า	นครพนม	48Q	404351	1936251	เหล็ก	125	30	23-Aug-53	เลิกใช้	0.369		นายสุรเชษฐ์ แซ่เอี้ย
189		48100518	48Q	421915	1927712	DOH 5728	อนามัย	ศูนย์สุขภาพชุมชนบ้านค้อ	บ้านค้อ	18	บ้านค้อ	โพนสวรรค์	นครพนม	48Q	422199	1927980	มือโยก	100	42	26-Aug-53	ชำรุด	0.34		นายอศุทธ์ วัฒนรัตน์
190		48100511	48Q	417895	1927196		กทช.	บ้านนาหนอง	ห้วยไผ่	11	บ้านค้อ	โพนสวรรค์	นครพนม	48Q	416914	1927239	มือโยก	100	47	29-Aug-53	เลิกใช้	0.38		นายอศุทธ์ วัฒนรัตน์
191		48100515	48Q	422352	1927381	U 162	กทช.	วัดโคกสูง	ค้อพัฒนา	15	บ้านค้อ	โพนสวรรค์	นครพนม	48Q	421915	1927712	ไฟฟ้า	150	42	31-Aug-53	เลิกใช้	0.74		นายอศุทธ์ วัฒนรัตน์
192		48050903	48Q	0465611	1860098		รพช.	บ้านนาคัน	ดอนสวรรค์	3	อุ่มหมี่	ธาตุพนม	นครพนม	48Q	465135	1860220	มือโยก	100	35	19-Aug-53	น้ำสนิม	0.368		นายชีวัน ธรรมวงศา
193		48070615	48Q	0460767	1868855		รพช.	บ้านนาอัครคณะ	ดัดเต่า	15	พุ่มแก	นาแก	นครพนม	48Q	460346	1869170	มือโยก	100	30	21-Aug-53	น้ำสนิม	0.31		นายชีวัน ธรรมวงศา
194		48070616	48Q	0461856	1871443		รพช.	ทางสาธารณะ	นางเลิศ	16	พุ่มแก	นาแก	นครพนม	48Q	459594	1872551	มือโยก	100	35	23-Aug-53	น้ำสนิม	0.372		นายชีวัน ธรรมวงศา
195		48070605	48Q	0460282	1871842		รพช.	วัดโพธิ์ชัย	นางเลิศ	5	พุ่มแก	นาแก	นครพนม	48Q	459740	1872743	มือโยก	150	40	25-Aug-53	น้ำสนิม	0.952		นายชีวัน ธรรมวงศา
196		48090109	48Q	405027	1936251		อนามัย	ถางข้าว	ตาล	9	นาหว้า	นาหว้า	นครพนม	48Q	404594	1936587	เหล็ก	100	30	25-Aug-53	เลิกใช้	0.24		นายสุรเชษฐ์ แซ่เอี้ย
197		48080315	48Q	416890	1943182		อนามัย	บ้านนาหนอง	เชียงขา	15	บ้านเอื้อง	ศรีสงคราม	นครพนม	48Q	416889	1941935	เหล็ก	125	36	28-Aug-53	เลิกใช้		21	นายสุรเชษฐ์ แซ่เอี้ย
198		48080802	48Q	413956	1938517		กทช.	บ้านนาค้อมี	โพนสว่าง	2	โพนสว่าง	ศรีสงคราม	นครพนม	48Q	413913	1938634	เหล็ก	100	36	30-Aug-53	เลิกใช้	0.288		นายสุรเชษฐ์ แซ่เอี้ย
199		48100514	48Q	417896	1927196	DOH 5726	อนามัย	บ้านนาประจักษ์ บ้านค้อ	สมบูรณ	14	บ้านค้อ	โพนสวรรค์	นครพนม	48Q	417661	1927179	มือโยก	100	48	02-Sep-53	เลิกใช้	0.39		นายอศุทธ์ วัฒนรัตน์
200		48100509	48Q	427672	1932190	U 1086	กทช.	บ้านนาประจักษ์ โพนค้อ	หนองท่าม	9	บ้านค้อ	โพนสวรรค์	นครพนม	48Q	426923	1932787	มือโยก	100	42	04-Sep-53	ชำรุด	0.34		นายอศุทธ์ วัฒนรัตน์

รายงานผลการอุทกถลบบ่อบาดาล ปี 2553
สำนักทรัพยากรน้ำบาดาล เขต 10 จังหวัดอุดรธานี

ลำดับ ที่	รหัส แผน	รหัส หมู่บ้าน	พิกัดหมู่บ้าน			หมายเลข บ่อ	หน่วย งานที่ เจาะ	สถาน ที่ตั้ง/จุด สังเกต	ชื่อบ้าน	หมู่ที่	ตำบล	อำเภอ	จังหวัด	พิกัดบ่อบาดาล			ข้อมูลบ่อบาดาลที่จุด			ว/ด/ป ที่เสร็จ	สาเหตุของ การอุทกถลล	วัสดุที่ใช้อุทกถล		หัวหน้าหน่วย
			ZONE	UTM E	UTM N									ชนิด บ่อ	ขนาด บ่อ (มม.)	ความ ลึกบ่อ (ม)	ดิน เหนียว (ม ³)	ซีเมนต์ (ถุง)						
201		48100512	48Q	425241	1935945	DOH 5722	อนามัย	บ้านนาทราย ริมชุม	สร้างแก้ว	12	บ้านค้อ	โพนสวรรค์	นครพนม	48Q	424682	1936198	มือโยก	100	47	06-Sep-53	ชำรุด	0.38		นายอัครชัย วัฒนรัตน์
202		48100508	48Q	425784	1936742		โยธา	บ้านนาปลา หอดาวสาร	จั่ว	8	บ้านค้อ	โพนสวรรค์	นครพนม	48Q	425884	1936791	มือโยก	100	42	08-Sep-53	ชำรุด	0.34		นายอัครชัย วัฒนรัตน์
203		48100506	48Q	425208	1938273		กทธ.	วัดโพธิ์ศรี	นาเต่า	6	บ้านค้อ	โพนสวรรค์	นครพนม	48Q	424822	1938578	มือโยก	150	48	10-Sep-53	เลิกใช้	0.85		นายอัครชัย วัฒนรัตน์
204		48100506	48Q	425208	1938273		อนามัย	บ้านนาทราย ริมชุม	นาเต่า	6	บ้านค้อ	โพนสวรรค์	นครพนม	48Q	424658	1938540	มือโยก	100	47	12-Sep-53	ชำรุด	0.38		นายอัครชัย วัฒนรัตน์
205		48100411	48Q	447201	1931844	DOH 5743	อนามัย	บ้านนาทราย ริมชุม	โพนบก	11	โพนบก	โพนสวรรค์	นครพนม	48Q	446666	1932336	มือโยก	125	42	14-Sep-53	น้ำสนิม	0.52		นายอัครชัย วัฒนรัตน์
206		48100402	48Q	447201	1931844		อนามัย	บ้านนาทราย ริมชุม	โพนบก	2	โพนบก	โพนสวรรค์	นครพนม	48Q	446877	1932091	มือโยก	100	42	16-Sep-53	ชำรุด	0.34		นายอัครชัย วัฒนรัตน์
207		48080807	48Q	413956	1938517		รพช.	บ้านนาจันนิเอร	โพนสว่าง	7	โพนสว่าง	ศรีสงคราม	นครพนม	48Q	413972	1938740	เหล็ก	100	36	01-Sep-53	เลิกใช้	0.288		นายสุรเชษฐ์ แซ่เอี้ย
208		48080807	48Q	413956	1938517	B 253	กทธ.	วัดศรีสวัสดิ์	โพนสว่าง	7	โพนสว่าง	ศรีสงคราม	นครพนม	48Q	413978	1938499	เหล็ก	200	30	04-Sep-53	เลิกใช้		36	นายสุรเชษฐ์ แซ่เอี้ย
209		48080802	48Q	413956	1938517	DOH 5881	อนามัย	บ้านนาทราย ริมชุม	โพนสว่าง	2	โพนสว่าง	ศรีสงคราม	นครพนม	48Q	413854	1938682	เหล็ก	100	36	06-Sep-53	เลิกใช้	0.288		นายสุรเชษฐ์ แซ่เอี้ย
210		48010510	48Q	0453992	1915884	DCD 7915	รพช.	ค่ายพระยอดเมืองขวาง	พระยอดเมือง	10	กุรุคุ	เมือง	นครพนม	48Q	455250	1916630	เหล็ก	150	80	09-Sep-53	เลิกใช้		55	นายสุรเชษฐ์ แซ่เอี้ย
211		48100107	48Q	441376	1928345	U 47	กทธ.	วัดทองมี	หนองสะโน	7	โพนสวรรค์	โพนสวรรค์	นครพนม	48Q	440941	1928660	เหล็ก	150	42	11-Sep-53	เลิกใช้	0.7434		นายสุรเชษฐ์ แซ่เอี้ย
212		48100107	48Q	441376	1928345		กทธ.	บ้านนาทราย ริมชุม	หนองสะโน	7	โพนสวรรค์	โพนสวรรค์	นครพนม	48Q	441035	1928517	เหล็ก	100	42	13-Sep-53	เลิกใช้	0.338		นายสุรเชษฐ์ แซ่เอี้ย
213		48100115	48Q	444418	1928513		กทธ.	บ้านนาทราย ริมชุม	หนองนางเลิง	15	โพนสวรรค์	โพนสวรรค์	นครพนม	48Q	443909	1929143	เหล็ก	150	42	16-Sep-53	เลิกใช้	0.7434		นายสุรเชษฐ์ แซ่เอี้ย
214		48100110	48Q	438652	1927803		กทธ.	บ้าน น.ศ.ไอร	โพนเจริญ	10	โพนสวรรค์	โพนสวรรค์	นครพนม	48Q	438689	1927840	เหล็ก	125	42	19-Sep-53	เลิกใช้	0.5166		นายสุรเชษฐ์ แซ่เอี้ย
215		48070606	48Q	0460282	1871842		โยธา	บ้านนาทราย ริมชุม	นางเลิศ	6	พุมแก	นาแก	นครพนม	48Q	460627	1872812	มือโยก	100	35	28-Sep-53	สนิมเหล็ก	0.372		นายชีวัน ธรรมวงศา
216		48070604	48Q	0455390	1873177		กทธ.	วัดพระพุทธบาท	หนองหอย	4	พุมแก	นาแก	นครพนม	48Q	456402	1871785	มือโยก	150	30	31/9/53	สนิมเหล็ก		22	นายชีวัน ธรรมวงศา
217		48070611	48Q	0455390	1873177		รพช.	บ้านนาทราย ริมชุม	น้อยเจริญ	11	พุมแก	นาแก	นครพนม	48Q	456637	1871332	มือโยก	100	40	03-Sep-53	น้ำค็ม	0.36		นายชีวัน ธรรมวงศา
218		48070609	48Q	0457820	1868867		รพช.	วัดบ้านคำสวัสดิ์	โคกสว่างดี	9	พุมแก	นาแก	นครพนม	48Q	457402	1869197	มือโยก	100	30	05-Sep-53	น้ำสนิม	0.31		นายชีวัน ธรรมวงศา
219		48070306	48Q	0437812	1876947		อนามัย	บ้านนาทราย ริมชุม	สัมปอ	6	หนองสังข์	นาแก	นครพนม	48Q	440860	1879665	มือโยก	100	38	07-Sep-53	น้ำสนิม	0.35		นายชีวัน ธรรมวงศา
220		48070909	48Q	0450058	1882444		รพช.	บ้านนาทราย ริมชุม	นาสามัคคี	9	นาเลียง	นาแก	นครพนม	48Q	447983	1883082	มือโยก	100	50	10-Sep-53	น้ำค็ม	0.49		นายชีวัน ธรรมวงศา
221		48070907	48 Q	0450626	1885406		รพช.		โพนสวรรค์	7	นาเลียง	นาแก	นครพนม	48Q	450074	1885625	มือโยก	100	42	13-Sep-53	น้ำสนิม	0.411		นายชีวัน ธรรมวงศา
222		48020204	48 Q	0455931	1895943		อนามัย	โรงเรียนจตุรคด	จตุรคด	4	หนองฮี	ปลาปาก	นครพนม	48Q	455775	1895784	มือโยก	100	40	16-Sep-53	น้ำสนิม	0.36		นายชีวัน ธรรมวงศา
223		48020204	48 Q	0455931	1895943		โยธา	โรงเรียนจตุรคด	จตุรคด	4	หนองฮี	ปลาปาก	นครพนม	48Q	455811	1895710	มือโยก	100	30	19-Sep-53	น้ำสนิม	0.31		นายชีวัน ธรรมวงศา
224			48Q	470319	1915247		รพช.	วัดศรีบุญเรือง	คำธาตุ	8	หนองญาติ	เมือง	นครพนม	48Q	470319	1915247	มือโยก	150	50	16-Sep-53	น้ำค็ม		34	นายวันชาติ คามวิชัย
225		48010302	48Q	466482	1923900		รพช.	นายทองถิ่น ไซโธ	นามูลฮิน	2	นาทราย	เมือง	นครพนม	48Q	466464	1923634	มือโยก	150	52	19-Sep-53	ปนเปื้อน		34	นายวันชาติ คามวิชัย

รายงานผลการอุทกกลบบ่อบาดาล ปี 2553
สำนักทรัพยากรน้ำบาดาล เขต 10 จังหวัดอุดรธานี

ลำดับ ที่	รหัส แผน	รหัส หมู่บ้าน	พิกัดหมู่บ้าน			หมายเลข บ่อ	หน่วย งานที่ เจาะ	สถาน ที่ตั้ง/จุด สังเกต	ชื่อบ้าน	หมู่ที่	ตำบล	อำเภอ	จังหวัด	พิกัดบ่อบาดาล			ข้อมูลบ่อบาดาลที่อุทก			ว/ด/ป ที่เสร็จ	สาเหตุของ การอุทกกลบ	วัสดุที่ใช้อุทกกลบ		หัวหน้าหน่วย
			ZONE	UTM E	UTM N									ชนิด บ่อ	ขนาด บ่อ (มม.)	ความ ลึกบ่อ (ม)	ดิน เหนียว (ม ³)	ซีเมนต์ (ถุง)						
226		43050606	48Q	287455	1979572		กทธ.		ร่องโน	6	ทุ่งหลวง	โพนพิสัย	หนองคาย	48Q	287027	1979484	PVC	150	30	24-Feb-53	น้ำร่อย	0.531		นายไพฑูย์ มะลิใหม่
227		43050606	48Q	287455	1979572		คพจ.		ร่องโน	6	ทุ่งหลวง	โพนพิสัย	หนองคาย	48Q	287323	1978658	เหล็ก	150	60	26-Feb-53	เลิกใช้		43	นายไพฑูย์ มะลิใหม่
228		43050606	48Q	287455	1979572		กทธ.		ร่องโน	6	ทุ่งหลวง	โพนพิสัย	หนองคาย	48Q	287001	1979900	PVC	150	31	28-Feb-53	น้ำร่อย	0.531		นายไพฑูย์ มะลิใหม่
229		43050604	48Q	287455	1979572		อนามัย		หนองแหวน	4	ทุ่งหลวง	โพนพิสัย	หนองคาย	48Q	284700	1977760	PVC	100	45	03-Mar-53	เลิกใช้	0.36		นายไพฑูย์ มะลิใหม่
230		43090604	48Q	384080	2010232		สปก.		ทุ่งทรายจก	4	บ้านค้อง	เซกา	หนองคาย	48Q	284240	2010114	เหล็ก	150	69	25-Feb-53			41	นายฤทธิเดช ทัพเสีลาด
231		43090810	48Q	383735	1996278		รพช.	โรงเรียนคำบอน	สันติภาพ	10	น้ำจั้น	เซกา	หนองคาย	48Q	383219	1996534	PVC	150	48	28-Feb-53		0.847		นายฤทธิเดช ทัพเสีลาด
232		43090306	48Q	377052	1979772		อนามัย	ร.ร.หนองบัวแดง	หนองบัวแดง	6	ท่ากกแดง	เซกา	หนองคาย	48 Q	376484	1980139	PVC	100	47	01-Mar-53		0.376		นายฤทธิเดช ทัพเสีลาด
233		43090902	48Q	369444	1986781		กทธ.		ม่วงคำ	2	ท่าสะอาด	เซกา	หนองคาย	48Q	369900	1986951	PVC	125	42	04-Mar-53		0.546		นายฤทธิเดช ทัพเสีลาด
234		43040407	48Q	346667	2000073		อบจ.		ปากคลอง	7	หนองหัวช้าง	พรเจริญ	หนองคาย	48Q	34836	2000164	PVC	150	54	07-Mar-53		0.95		นายฤทธิเดช ทัพเสีลาด
235		43040408	48Q	987996.125	2006883		อบจ.		นาล้อม	8	หนองหัวช้าง	พรเจริญ	หนองคาย	48Q	351954	2001767	เหล็ก	150	78	10-Mar-53			47	นายฤทธิเดช ทัพเสีลาด
236		43040409	48Q	0352284	2010118		อบจ.		โนนสว่าง	9	หนองหัวช้าง	พรเจริญ	หนองคาย	48Q	352774	2010303	เหล็ก	150	70	13-Mar-53			42	นายฤทธิเดช ทัพเสีลาด
237		43050602	48Q	284197	1986420		รพช.		นาตาล	2	ทุ่งหลวง	โพนพิสัย	หนองคาย	48Q	284682	1986678		100	48	06-Mar-53		0.384		นายไพฑูย์ มะลิใหม่
238		43050409	48Q	306998	1986784		คพจ.		บัว	9	ชุมช้าง	โพนพิสัย	หนองคาย	48Q	306682	1987002		150	52	08-Mar-53			37	นายไพฑูย์ มะลิใหม่
239		43050402	48Q	298735	1990859		อนามัย		คอนกลาง	2	ชุมช้าง	โพนพิสัย	หนองคาย	48Q	298273	1991260		100	46	11-Mar-53		0.36		นายไพฑูย์ มะลิใหม่
240		43100603	48Q	320520	2020905		กรป.		นาดงใหญ่	3	นาดง	ปากคาด	หนองคาย	48Q	320277	202914		100	48	14-Mar-53		0.384		นายไพฑูย์ มะลิใหม่
241		43100603	48Q	320520	2020905		กทธ.	ร.ร.นาดงใหญ่	นาดงใหญ่	3	นาดง	ปากคาด	หนองคาย	48Q	320608	2020654		150	42	16-Mar-53			31	นายไพฑูย์ มะลิใหม่
242		43090804	48Q	0381438	1992895		อบจ.		เหล่าคาม	4	น้ำจั้น	เซกา	หนองคาย	48Q	380960	1993129	เหล็ก	150	70	16-Mar-53			42	นายฤทธิเดช ทัพเสีลาด
243		43090604	48Q	384080	2010232		อบจ.		ทุ่งทรายจก	4	บ้านค้อง	เซกา	หนองคาย	48Q	384283	2014241	เหล็ก	150	78	19-Mar-53			47	นายฤทธิเดช ทัพเสีลาด
244		43091205	48Q	382406	1978254		รพช.		โคกก่อง	5	หนองทุ่ม	เซกา	หนองคาย	48Q	382306	1978154	เหล็ก	100	44	21-Mar-53		0.35		นายฤทธิเดช ทัพเสีลาด
245		43091202	48Q	0380763	1977898		รพช.		บึงกึ่ง	2	หนองทุ่ม	เซกา	หนองคาย	48Q	330215	1978508	เหล็ก	150	45	23-Mar-53		0.796		นายฤทธิเดช ทัพเสีลาด
246		43091301	48Q	394978	1995708		โยธา		โสกก่าม	1	โสกก่าม	เซกา	หนองคาย	48Q	394925	1995858	เหล็ก	100	46	25-Mar-53		0.362		นายฤทธิเดช ทัพเสีลาด
247		43040203	48Q	352709	1996843		อบจ.		พัฒนา	3	ดอนหนูนาง	พรเจริญ	หนองคาย	48Q	352703	1996687	เหล็ก	150	66	28-Mar-53			40	นายฤทธิเดช ทัพเสีลาด
248		43100607	48Q	0324061	2019311		กทธ.		ตาตบั้งมด	7	นาดง	ปากคาด	หนองคาย	48Q	324386	2019327		125	42	19-Mar-53	เลิกใช้	0.516		นายไพฑูย์ มะลิใหม่
249		43100603	48Q	320520	2020905		กทธ.	วัดบ้านหนองใหญ่	นาดงใหญ่	3	นาดง	ปากคาด	หนองคาย	48Q	320511	2020905		125	42	21-Mar-53	เลิกใช้	0.516		นายไพฑูย์ มะลิใหม่
250		43050410	48Q	305298	1986920		คพจ.		หนองงู	10	ชุมช้าง	โพนพิสัย	หนองคาย	48Q	304724	1987345		125	54	24-Mar-53	เลิกใช้		40	นายไพฑูย์ มะลิใหม่

รายงานผลการอุทกควบบ่อบาดาล ปี 2553
สำนักทรัพยากรน้ำบาดาล เขต 10 จังหวัดอุดรธานี

ลำดับ ที่	รหัส แผน	รหัส หมู่บ้าน	พิกัดหมู่บ้าน			หมายเลข บ่อ	หน่วย งานที่ เจาะ	สถาน ที่ตั้ง/จุด สังเกต	ชื่อบ้าน	หมู่ที่	ตำบล	อำเภอ	จังหวัด	พิกัดบ่อบาดาล			ข้อมูลบ่อบาดาลที่จุด			ว/ด/ป ที่เสร็จ	สาเหตุของ การอุทก	วัสดุที่ใช้อุทก		หัวหน้าหน่วย	
			ZONE	UTM E	UTM N									ชนิด บ่อ	ขนาด บ่อ (มม.)	ความ ลึกบ่อ (ม)	ดิน เหนียว (ม ³)	ซีเมนต์ (ถุง)							
251		43050410	48Q	0305298	1986920		กทช.	หนองกง	10	ชุมช้าง	โพธิ์สัย	หนองคาย	48Q	304661	1987456		125	30	28-Mar-53	เลิกใช้	0.369		นายไพฑูย์ มะลิใหม่		
252		43050419	48Q	0305298	1986920		คพจ.	ตาดสำราญ	19	ชุมช้าง	โพธิ์สัย	หนองคาย	48Q	306651	1986874		150	48	31-Mar-53	เลิกใช้		34	นายไพฑูย์ มะลิใหม่		
253		43160307	48Q	0316496	2022011		กทช.	ด่อนหัวนา	7	บ้านด่อน	รัตนวาปี	หนองคาย	48Q	316204	2021979		125	42	02-Apr-53	เลิกใช้	0.516		นายไพฑูย์ มะลิใหม่		
254		43160307	48Q	0316496	2022011		รพช.	ด่อนหัวนา	7	บ้านด่อน	รัตนวาปี	หนองคาย	48Q	316277	2022044		150	46	05-Apr-53	เลิกใช้		33	นายไพฑูย์ มะลิใหม่		
255		43160108	48Q	0308253	2016038		รพช.	ร.ร.เจริญชัย	เจริญชัย	8	รัตนวาปี	รัตนวาปี	หนองคาย	48Q	308581	2011575		150	47	08-Apr-53	เลิกใช้		33	นายไพฑูย์ มะลิใหม่	
256		43040205	48Q	0352649	1994711		อบจ.	สันติสุข	5	ดอนหมื่นนาง	พรเจริญ	หนองคาย	48Q	352578	1994349		เหล็ก	150	72	31-Mar-53			44	นายฤทธิเดช กพิศลาค	
257		43040205	48Q	0352649	1994711		อบจ.	สันติสุข	5	ดอนหมื่นนาง	พรเจริญ	หนองคาย	48Q	352617	1994225		เหล็ก	150	75	02-Apr-53			45	นายฤทธิเดช กพิศลาค	
258		43040402	48Q	0347000	2000180		อบจ.	ท่าศรีชมชื่น	2	หนองหัวช้าง	พรเจริญ	หนองคาย	48Q	347036	2000176		เหล็ก	150	54	04-Apr-53		0.95		นายฤทธิเดช กพิศลาค	
259		43040504	48Q	0364397	1991418		กทช.	โนนสาวท	4	วังชมพู	พรเจริญ	หนองคาย	48Q	364362	1991452		เหล็ก	150	45	06-Apr-53		0.80		นายฤทธิเดช กพิศลาค	
260		43040101	48Q	0358479	1993755		กทช.	ดงเสียด	1	ศรีชมพู	พรเจริญ	หนองคาย	48Q	358467	1993742		เหล็ก	150	48	08-Apr-53		0.85		นายฤทธิเดช กพิศลาค	
261		43011606	48Q	261740	1974135		กทช.	วัดราษฎร์บำรุง	โนนธาตุ	6	หนองกอมเกาะ	เมือง	หนองคาย	48Q	261552	1973469		เหล็ก	150	60	14-Apr-53	น้ำร่อย		43	นายไพฑูย์ มะลิใหม่
262		43011606	48Q	261740	1974135		รพช.	วัดราษฎร์บำรุง	โนนธาตุ	6	หนองกอมเกาะ	เมือง	หนองคาย	48Q	261747	1974116		เหล็ก	100	48	16-Apr-53	น้ำร่อย	0.384		นายไพฑูย์ มะลิใหม่
263		43011610	48Q	261012	1475056		รพช.	วัดหนองขาม	หนองขาม	10	หนองกอมเกาะ	เมือง	หนองคาย	48Q	261044	1975023		เหล็ก	150	53	19-Apr-53	น้ำเต็ม		36	นายไพฑูย์ มะลิใหม่
264		43050706	48Q	282142	1480476		กทช.	ข้างกอไผ่	โนนตาล	6	เหล่าต่างคำ	โพธิ์สัย	หนองคาย	48Q	282398	1981360		เหล็ก	125	42	21-Apr-53	น้ำสนิม	0.516		นายไพฑูย์ มะลิใหม่
265		43050713	48Q	277102	1481089		รพช.	บ้านนางนวล	เชียงอาด	13	เหล่าต่างคำ	โพธิ์สัย	หนองคาย	48Q	296945	1981048		เหล็ก	100	48	23-Apr-53	เลิกใช้	0.384		นายไพฑูย์ มะลิใหม่
266		43050212	48Q	289711	1487347		คพจ.	ข้างบ้าน ผุย.	โนนศิลา	12	วัดหลวง	โพธิ์สัย	หนองคาย	48Q	287877	1987387		เหล็ก	150	66	26-Apr-53	น้ำสนิม		41	นายไพฑูย์ มะลิใหม่
267		43050212	48Q	287911	1987397		อนามัย	บ้านนาขันธ์ข้อย	โนนศิลา	12	วัดหลวง	โพธิ์สัย	หนองคาย	48Q	287859	1987051		เหล็ก	100	46	28-Apr-53	น้ำน้อย	0.362		นายไพฑูย์ มะลิใหม่
268		43160110	48Q	305364	2014616		คพจ.	ข้างบ้านคูไผ่บ้าน	ดอนบก	10	รัตนวาปี	รัตนวาปี	หนองคาย	48Q	305333	2014410		เหล็ก	150	64	01-May-53	น้ำสนิม		40	นายไพฑูย์ มะลิใหม่
269		43160110	48Q	805364	2014616		รพช.	บ้านนาขันธ์ข้อย	ดอนบก	10	รัตนวาปี	รัตนวาปี	หนองคาย	48Q	305370	2014644		เหล็ก	150	59	02-May-53	น้ำสนิม		38	นายไพฑูย์ มะลิใหม่
270		43060004	48Q	0336052	1998032		สปก.	คู่ม้อย	โนนธาตุ	4	โซ่พิสัย	โซ่พิสัย	หนองคาย	48Q	337452	1997026		เหล็ก	150	74	14-Apr-53	น้ำเต็ม		45	นายฤทธิเดช กพิศลาค
271		43060005	48Q	0335590	1996176		อบจ.	วัดบ้านโทรงาม	โทรงาม	5	โซ่พิสัย	โซ่พิสัย	หนองคาย	48Q	335574	1996198		เหล็ก	150	70	17-Apr-53	บ่อชำรุด		41	นายฤทธิเดช กพิศลาค
272		43060012	48Q	0338515	1991644		รพช.	ศูนย์พัฒนาเด็กเล็ก	หัวสงคราม	12	โซ่พิสัย	โซ่พิสัย	หนองคาย	48Q	338541	1991644		เหล็ก	150	41	20-Apr-53	บ่อชำรุด		26	นายฤทธิเดช กพิศลาค
273		43060011	48Q	0339031	1991877		สปก.	ข้างบ้านคูไผ่บ้าน	หนองตะโกสี	11	โซ่พิสัย	โซ่พิสัย	หนองคาย	48Q	331946	1992040		เหล็ก	150	68	23-Apr-53	บ่อชำรุด		41	นายฤทธิเดช กพิศลาค
274		43090706	48Q	0382097	1988042		อบจ.	มุขเสกขันธ์	โนนหนามแท่ง	6	ป่งไฮ	เซกา	หนองคาย	48Q	382037	1988042		เหล็ก	100	47	25-Apr-53	บ่อชำรุด	0.376		นายฤทธิเดช กพิศลาค
275		43090810	48Q	0383725	1996278		อบจ.	ร.ร.บ้านเขย่นคึก	น้ำจั้น	10	น้ำจั้น	เซกา	หนองคาย	48Q	383246	1996721		เหล็ก	100	46	27-Apr-53	บ่อชำรุด	0.368		นายฤทธิเดช กพิศลาค

รายงานผลการอุดกลบบ่อบาดาล ปี 2553
สำนักทรัพยากรน้ำบาดาล เขต 10 จังหวัดอุดรธานี

ลำดับ ที่	รหัส แผน	รหัส หมู่บ้าน	พิกัดหมู่บ้าน			หมายเลข บ่อ	หน่วย งานที่ เจาะ	สถาน ที่ตั้ง/จุด สังเกต	ชื่อบ้าน	หมู่ที่	ตำบล	อำเภอ	จังหวัด	พิกัดบ่อบาดาล			ข้อมูลบ่อบาดาลที่อุด			ว/ด/ป ที่เสร็จ	สาเหตุของ การอุดกลบ	วัสดุที่ใช้อุดกลบ		หัวหน้าหน่วย
			ZONE	UTM E	UTM N									ชนิด บ่อ	ขนาด บ่อ (มม.)	ความ ลึกบ่อ (ม)	ดิน เหนียว (ม ³)	ซีเมนต์ (ถุง)						
276		43060409	48Q	0344091	2009154		อบจ.	สี่แยกหน้า ร.ร.	โนนเค็ง	9	คำแก้ว	โซพิสัย	หนองคาย	48Q	344087	2009141	เหล็ก	100	47	30-Apr-53	บ่อชำรุด	0.376		นายอุทิศ เทพิสลาด
277		43060406	48Q	0342672	2002664		รพช.	ข้างโรงพยาบาลหมู่บ้าน	หนองไค	6	คำแก้ว	โซพิสัย	หนองคาย	48Q	342647	2002496	เหล็ก	100	41	02-May-53	บ่อชำรุด	0.328		นายอุทิศ เทพิสลาด
278		43160110	48Q	307560	2014991		กทช.	ข้างบ้านผู้ช่วย ผอ.บ.	คอนบก	10	รัตนวาปี	รัตนวาปี	หนองคาย	48Q	305321	2014660	เหล็ก	150	36	06-May-53	น้ำสนิม	0.6372		นายไพฑูรย์ มะลิใหม่
279		43160108	48Q	307560	2014991		รพช.	บ้านนาขาคามี่	หนองไผ่	8	รัตนวาปี	รัตนวาปี	หนองคาย	48Q	307830	2017815	เหล็ก	100	42	08-May-53	น้ำสนิม	0.34		นายไพฑูรย์ มะลิใหม่
280		43160108	48Q	307560	2014991		รพช.	ที่สาธารณะ	หนองไผ่	8	รัตนวาปี	รัตนวาปี	หนองคาย	48Q	307352	2017351	เหล็ก	100	44	10-May-53	เลิกใช้	0.35		นายไพฑูรย์ มะลิใหม่
281		43060001	48Q	0334707	2000090		กรป.	บ้านขอมหิน บ้านวังศรี	ซ่ง	1	โซพิสัย	โซพิสัย	หนองคาย	48Q	334802	1999392	เหล็ก	100	47	04-May-53	บ่อชำรุด	0.376		นายอุทิศ เทพิสลาด
282		43060412	48Q	0341103	2000101		อบจ.	บ้านหนองแสง ซ่งศรีสุข	โนนสามัคคี	12	คำแก้ว	โซพิสัย	หนองคาย	48Q	340982	2000162	เหล็ก	150	79	07-May-53	บ่อชำรุด		47	นายอุทิศ เทพิสลาด
283		43060507	48Q	0323875	2002520		อบจ.	บ้านนาขอม สามศรีสุข	ตุ้ม	7	บัวตูม	โซพิสัย	หนองคาย	48Q	320090	2002505	เหล็ก	150	54	09-May-53	บ่อชำรุด	0.95		นายอุทิศ เทพิสลาด
284		43060004	48Q	0336052	1998032		อบจ.	บริเวณนาช่าง ซ่งสีบัว	โนนธาตุ	4	โซพิสัย	โซพิสัย	หนองคาย	48Q	336255	1997807	เหล็ก	100	71	12-May-53	บ่อชำรุด		19	นายอุทิศ เทพิสลาด
285		43060710	48Q	0333296	2004078		อบจ.	ข้างทางข้ามคูน้ำ 10	เหล่าเงิน	10	เหล่าทอง	โซพิสัย	หนองคาย	48Q	333096	2004069	เหล็ก	150	48	15-May-53	บ่อชำรุด	0.889		นายอุทิศ เทพิสลาด
286		43060705	48Q	0333199	2004295		อบจ.	ข้างศาลากลางบ้าน	เหล่าทองพัฒนา	5	เหล่าทอง	โซพิสัย	หนองคาย	48Q	333207	2004255	เหล็ก	150	45	17-May-53	บ่อชำรุด	0.796		นายอุทิศ เทพิสลาด
287		43060709	48Q	0332882	2004074		อบจ.	บ้านนางสาว ซ่งศิลา	เหล่าทองสามัคคี	9	เหล่าทอง	โซพิสัย	หนองคาย	48Q	333003	2004073	เหล็ก	100	46	19-May-53	บ่อชำรุด	0.368		นายอุทิศ เทพิสลาด
288		43060704	48Q	0332902	2004375		อบจ.	สี่แยกกลางบ้าน	เหล่าทอง	4	เหล่าทอง	โซพิสัย	หนองคาย	48Q	333035	2004240	เหล็ก	150	54	21-May-53	บ่อชำรุด	0.95		นายอุทิศ เทพิสลาด
289		43160108	48Q	307560	2014991		กทช.	คูหนองบุญคูณข้าง	หนองไผ่	8	รัตนวาปี	รัตนวาปี	หนองคาย	48Q	307057	2016694	เหล็ก	125	36	13-May-53	เลิกใช้	0.428		นายไพฑูรย์ มะลิใหม่
290		43160402	48Q	313007	2010969		อบจ.	วัดบ้านนาสิงห์	นาสิงห์	2	พระบาทนาสิงห์	รัตนวาปี	หนองคาย	48Q	312973	2011179	เหล็ก	150	54	16-May-53	น้ำสนิม		36	นายไพฑูรย์ มะลิใหม่
291		43160402	48Q	313007	2010969		กทช.	ศาลากลางบ้าน	นาสิงห์	2	พระบาทนาสิงห์	รัตนวาปี	หนองคาย	48Q	312932	2010885	เหล็ก	100	42	18-May-53	ชำรุด	0.34		นายไพฑูรย์ มะลิใหม่
292		43160402	48Q	313007	2010969		รพช.	บ้านนาพระสุทธ	นาสิงห์	2	พระบาทนาสิงห์	รัตนวาปี	หนองคาย	48Q	312927	2011051	เหล็ก	100	48	21-May-53	ชำรุด	0.384		นายไพฑูรย์ มะลิใหม่
293		43040402	48Q	347000	2000180		อบจ.	ข้างที่ทำการ ผอ.บ.	ท่าศรีชมชื่น	2	หนองหัวช้าง	พรเจริญ	หนองคาย	48Q	347036	2000176	เหล็ก	100	44	03-Jun-53	ชำรุด	0.352		นายอุทิศ เทพิสลาด
294		43060412	48Q	0341103	2000101		รพช.	ร.ร.สามัคคีโนนสามัคคี	คำแก้วโนนสามัคคี	12	คำแก้ว	โซพิสัย	หนองคาย	48Q	340833	2000101	เหล็ก	150	30	06-Jun-53	ชำรุด	0.513		นายอุทิศ เทพิสลาด
295		43100209	48Q	326848	2010915		อบจ.	วัดบ้านชะบะ	ชะบะขาวเหนือ	9	หนองยอง	ปากคาด	หนองคาย	48Q	325077	2015528	เหล็ก	150	64	03-Jun-53	น้ำกร่อย		41	นายไพฑูรย์ มะลิใหม่
296		43100209	48Q	326848	2010915		โยธา	ที่คันทนาวิไล	ชะบะขาวเหนือ	9	หนองยอง	ปากคาด	หนองคาย	48Q	327056	2010800	เหล็ก	100	46	05-Jun-53	น้ำสนิม	0.368		นายไพฑูรย์ มะลิใหม่
297		43100204	48Q	325666	2012553		กทช.	วัดหนองยอง	หนองยอง	4	หนองยอง	ปากคาด	หนองคาย	48Q	325667	2012577	เหล็ก	100	41	08-Jun-53	น้ำสนิม	0.328		นายไพฑูรย์ มะลิใหม่
298		43100203	48Q	324906	2014289		อนามัย	ข้างบ้าน อบค.	โคกก่อ	3	หนองยอง	ปากคาด	หนองคาย	48Q	324921	2014261	มือโยก	100	48	10-Jun-53	น้ำสนิม	0.384		นายไพฑูรย์ มะลิใหม่
299		43100202	48Q	325085	2015527		โยธา	ติดถนน	โสภกแวง	2	หนองยอง	ปากคาด	หนองคาย	48Q	325068	2015533	มือโยก	100	44	12-Jun-53	ปนเปื้อน	0.352		นายไพฑูรย์ มะลิใหม่
300		43100113	48Q	322851	2030872		กทช.	ข้างบ้านหนองน	ศรีรุ่งเรือง	13	ปากคาด	ปากคาด	หนองคาย	48Q	322875	2030811	มือโยก	125	54	15-Jun-53	ชำรุด	0.44		นายไพฑูรย์ มะลิใหม่

รายงานผลการอุดกลบบ่อบาดาล ปี 2553
สำนักทรัพยากรน้ำบาดาล เขต 10 จังหวัดอุดรธานี

ลำดับ ที่	รหัส แผน	รหัส หมู่บ้าน	พิกัดหมู่บ้าน			หมายเลข บ่อ	หน่วย งานที่ เจาะ	สถาน ที่ตั้ง/จุด สังเกต	ชื่อบ้าน	หมู่ที่	ตำบล	อำเภอ	จังหวัด	พิกัดบ่อบาดาล			ข้อมูลบ่อบาดาลที่อุด			ว/ด/ป ที่เสร็จ	สาเหตุของ การอุดกลบ	วัสดุที่ใช้อุดกลบ		หัวหน้าหน่วย
			ZONE	UTM E	UTM N									ชนิด บ่อ	ขนาด บ่อ (มม.)	ความ ลึกบ่อ (ม)	ดิน เหนียว (ม ³)	ซีเมนต์ (ถุง)						
301		43100113	48Q	322851	2030872		อบจ.	ที่สาธารณะ	ศรีรุ่งเรือง	13	ปากคาด	ปากคาด	หนองคาย	48Q	322653	2030937	มือโยก	150	56	18-Jun-53	น้ำกร่อย		37	นายไพฑูย์ มะลิใหม่
302		43011312	48Q	259381	1965784		อนามัย	พื้นที่ ม.ค.อุบลฯ พนมพน	หนองหญ้าม้า	12	พระธาตุบังพวน	เมือง	หนองคาย	48Q	259400	1965682	มือโยก	150	48	21-Jun-53	น้ำเค็ม		34	นายไพฑูย์ มะลิใหม่
303		43040408	48Q	0352000	2001646		อนามัย	พื้นที่เทศบาล วิชาชน	นาล้อม	8	หนองหัวช้าง	พรเจริญ	หนองคาย	48Q	352104	2001613	เหล็ก	100	58	08-Jun-53	น้ำเค็ม		19	นายฤทธิเดช ทัพเสีลาด
304		43040408	48Q	0352000	2001646		อบจ.	พื้นที่ชุมชน ทัพเสีลาด	นาล้อม	8	หนองหัวช้าง	พรเจริญ	หนองคาย	48Q	352143	2001623	เหล็ก	100	66	10-Jun-53	น้ำเค็ม		23	นายฤทธิเดช ทัพเสีลาด
305		43040703	48Q	0354018	1999857		อบจ.	พื้นที่โรงเรียน ศรีสงคราม	หนองลาด	3	ศรีสำราญ	พรเจริญ	หนองคาย	48Q	353799	1999792	เหล็ก	150	54	13-Jun-53	บ่อชำรุดสินิม	0.95		นายฤทธิเดช ทัพเสีลาด
306		43040705	48Q	0356405	2001915		อบจ.	สนามเด็กเล่นเทศบาล	นางาม	5	ศรีสำราญ	พรเจริญ	หนองคาย	48Q	356890	2001989	เหล็ก	125	66	15-Jun-53	น้ำเค็ม		33	นายฤทธิเดช ทัพเสีลาด
307		43150311	48Q	322086	1997207		อบจ.	พื้นที่หนอง ศรีสุร	โนนมีชัย	11	หนองหลวง	เฝ้าไร่	หนองคาย	48Q	317086	1993545	เหล็ก	100	42	18-Jun-53	น้ำสนิมชำรุด	0.384		นายฤทธิเดช ทัพเสีลาด
308		43150311	48Q	322086	1997207		อบจ.	พื้นที่ชุมชน ประชาชน	โนนมีชัย	11	หนองหลวง	เฝ้าไร่	หนองคาย	48Q	317086	1993679	เหล็ก	125	42	21-Jun-53	น้ำสนิมชำรุด	0.516		นายฤทธิเดช ทัพเสีลาด
309		43150307	48Q	311041	1997001.375		อบจ.	สนามเด็กกลางบ้าน	หนองมันปลา	7	หนองหลวง	เฝ้าไร่	หนองคาย	48Q	310541	1993038	เหล็ก	100	58	26-Jun-53	น้ำกร่อย		18	นายฤทธิเดช ทัพเสีลาด
310		43030502	48Q	0333006	2039445		อบจ.	บ้านบางเขน หมู่ 1	สะง้อ	2	หอค้า	บึงกาฬ	หนองคาย	48Q	332546	2039963	เหล็ก	150	66	28-Jun-53	ชำรุด		42	นายฤทธิเดช ทัพเสีลาด
311		43060012	48Q	0338515	1991644		อบจ.	วัด	ห้วยสงคราม	12	โซพิสัย	โซพิสัย	หนองคาย	48Q	338646	1991553	เหล็ก	100	50	30-Jun-53	น้ำกร่อย		15	นายฤทธิเดช ทัพเสีลาด
312		43100206	48Q	324880	2014384		อบจ.	บ้านหนองคัน	โคกสะอาด	6	หนองยอง	ปากคาด	หนองคาย	48Q	324662	2014701	เหล็ก	150	67	03-Jul-53	ชำรุด		43	นายฤทธิเดช ทัพเสีลาด
313		43052105	48Q	314200	1983477		กทช.	ศาลากลางบ้าน	คำอินทร์แปลง	5	บ้านฝื่อ	โพนพิสัย	หนองคาย	48Q	314232	1984139	มือโยก	125	42	27-Jun-53	ปนเปื้อน	0.516		นายไพฑูย์ มะลิใหม่
314		43052105	48Q	314200	1983477		กทช.	บ้านนาสนแก้ว	คำอินทร์แปลง	5	บ้านฝื่อ	โพนพิสัย	หนองคาย	48Q	314015	1984103	มือโยก	125	48	30-Jun-53	น้ำกร่อย		25	นายไพฑูย์ มะลิใหม่
315		43052105	48Q	314200	1983477		อบจ.	บ้านนางพุดตา	คำอินทร์แปลง	5	บ้านฝื่อ	โพนพิสัย	หนองคาย	48Q	314314	1983413	มือโยก	150	60	03-Jul-53	น้ำกร่อย		39	นายไพฑูย์ มะลิใหม่
316		43052106	48Q	310054	1979150		กทช.	บ้านนางบัวทอง	หนองแอก	6	บ้านฝื่อ	โพนพิสัย	หนองคาย	48Q	310044	1979154	มือโยก	125	24	05-Jul-53	น้ำสนิม	0.2952		นายไพฑูย์ มะลิใหม่
317		43051309	48Q	314762	1978868		รพช.	บ้านนาคำเขียน	โนนสีทอง	9	บ้านโพธิ์	โพนพิสัย	หนองคาย	48Q	314885	1978925	มือโยก	100	24	07-Jul-53	ปนเปื้อน	0.144		นายไพฑูย์ มะลิใหม่
318		43051310	48Q	323074	1976542		รพช.	ศาลากลางบ้าน	ดงอ่าง	10	บ้านโพธิ์	โพนพิสัย	หนองคาย	48Q	323095	1976566	มือโยก	100	36	10-Jul-53	บ่อชำรุด	0.288		นายไพฑูย์ มะลิใหม่
319		43050908	48Q	321003	1983737		อนามัย	บ้านนาสงสาร	สุขสำราญ	8	เซิม	โพนพิสัย	หนองคาย	48Q	320981	1983752	มือโยก	100	38	12-Jul-53	ปนเปื้อน	0.2916		นายไพฑูย์ มะลิใหม่
320		43150509	48Q	327665	1984949		คพจ.	วัด	โพธิ์จุมพล	9	อุดมพร	เฝ้าไร่	หนองคาย	48Q	327605	1984935	มือโยก	150	66	15-Jul-53	บ่อชำรุด		40	นายไพฑูย์ มะลิใหม่
321		43030501	48Q	0334115	2035050		อบจ.	วัดหอค้า	หอค้า	1	หอค้า	บึงกาฬ	หนองคาย	48Q	334192	2039274	เหล็ก	150	56	06-Jul-53	น้ำสนิม	0.975		นายฤทธิเดช ทัพเสีลาด
322		43030501	48Q	0334115	2035050		อบจ.	ศูนย์กสิกรรมภาค	หอค้า	1	หอค้า	บึงกาฬ	หนองคาย	48Q	334100	2039057	เหล็ก	150	54	09-Jul-53	น้ำสนิม	0.95		นายฤทธิเดช ทัพเสีลาด
323		43030502	48Q	0333006	2039445		อบจ.	พื้นที่ประชาสงเคราะห์	หอค้า	2	หอค้า	บึงกาฬ	หนองคาย	48Q	335205	2040076	เหล็ก	100	64	11-Jul-53	น้ำสนิม		22	นายฤทธิเดช ทัพเสีลาด
324		43030502	48Q	0333006	2039445		อบจ.	วัดบ้านสะง้อ	สะง้อ	2	หอค้า	บึงกาฬ	หนองคาย	48Q	332999	2039809	เหล็ก	150	69	14-Jul-53	น้ำสนิม		45	นายฤทธิเดช ทัพเสีลาด
325		43030501	48Q	0334115	2035050		อบจ.	พื้นที่ชุมชน เทศบาล	หอค้า	1	หอค้า	บึงกาฬ	หนองคาย	48Q	334780	2038665	เหล็ก	150	48	17-Jul-53	น้ำสนิม	0.847		นายฤทธิเดช ทัพเสีลาด

รายงานผลการอุทกกลบบ่อบาดาล ปี 2553
สำนักทรัพยากรน้ำบาดาล เขต 10 จังหวัดอุดรธานี

ลำดับ ที่	รหัส แผน	รหัส หมู่บ้าน	พิกัดหมู่บ้าน			หมายเลข บ่อ	หน่วย งานที่ เจาะ	สถาน ที่ตั้ง/จุด สังเกต	ชื่อบ้าน	หมู่ที่	ตำบล	อำเภอ	จังหวัด	พิกัดบ่อบาดาล			ข้อมูลบ่อบาดาลที่จุด			ว/ด/ป ที่เสร็จ	สาเหตุของ การอุทกกลบ	วัสดุที่ใช้อุทกกลบ		หัวหน้าหน่วย
			ZONE	UTM E	UTM N									ชนิด บ่อ	ขนาด บ่อ (มม.)	ความ ลึกบ่อ (ม)	ดิน เหนียว (ม ³)	ซีเมนต์ (ถุง)						
326		43150503	48Q	328879	1986125		คพจ.	วัด	หนองบัวเงิน	3	อุดมพร	เฝ้าไร่	หนองคาย	48Q	328863	1986040	มือโยก	150	45	17-Jul-53	น้ำสนิม	0.796		นายไพฑูย์ มะลิใหม่
327		43150505	48Q	323770	1980082		โยธา	ต้นขีวลิ้ง สีหา	โนนสะอาด	5	อุดมพร	เฝ้าไร่	หนองคาย	48Q	323832	1980273	มือโยก	100	46	19-Jul-53	ท่อกรูชำรุด	0.368		นายไพฑูย์ มะลิใหม่
328		43150505	48Q	323770	1980082		คพจ.	ริมถนน	โนนสะอาด	5	อุดมพร	เฝ้าไร่	หนองคาย	48Q	323735	1980101	มือโยก	150	53	22-Jul-53	ท่อกรูชำรุด		35	นายไพฑูย์ มะลิใหม่
329		43150503	48Q	328879	1986125		อบจ.	หน้าอำเภวนุขรัง	หนองบัวเงิน	3	อุดมพร	เฝ้าไร่	หนองคาย	48Q	328609	1986247	มือโยก	150	56	25-Jul-53	บ่อพัง		37	นายไพฑูย์ มะลิใหม่
330		43150301	48Q	315820	1994005		กทช.	ต้นทองสุข โขมอก	หนองหลวง	1	หนองหลวง	เฝ้าไร่	หนองคาย	48Q	315697	1993817	มือโยก	125	36	27-Jul-53	บ่อพัง	428		นายไพฑูย์ มะลิใหม่
331		43150301	48Q	315820	1994005		รพช.	วัด	หนองหลวง	1	หนองหลวง	เฝ้าไร่	หนองคาย	48Q	315791	1994025	มือโยก	100	48	30-Jul-53	บ่อพัง		14	นายไพฑูย์ มะลิใหม่
332		43031103	48Q	0338575	2037862		อบจ.	ต้นขีวการ เขียวคำ	อาสง	3	โคสี	บึงกาฬ	หนองคาย	48Q	337917	2037543	เหล็ก	150	45	20-Jul-53	น้ำสนิม	0.796		นายฤทธิเดช กิฬีสิตา
333		43030513	48Q	0334127	2039278		อบจ.	วังร้อยเห่อกำเหนือ	หอคำเหนือ	13	หอคำ	บึงกาฬ	หนองคาย	48Q	333913	2039334	เหล็ก	150	42	22-Jul-53	น้ำกร่อย,สนิม		23	นายฤทธิเดช กิฬีสิตา
334		43031103	48Q	0338575	2037862		อบจ.	ศาลากลางบ้าน	อาสง	3	โคสี	บึงกาฬ	หนองคาย	48Q	332570	2039959	เหล็ก	150	42	24-Jul-53	น้ำสนิม	0.784		นายฤทธิเดช กิฬีสิตา
335		43031103	48Q	0338575	2037862		อบจ.	ต้นขีวหิน นุขรัง	อาสง	3	โคสี	บึงกาฬ	หนองคาย	48Q	337986	2037462	เหล็ก	100	48	26-Jul-53	น้ำสนิม	0.385		นายฤทธิเดช กิฬีสิตา
336		43030612	48Q	0330916	2032020		อีสานเขียว	บ้านขีวลิ้ง สีหะวงค์	โนนสง่า	12	หนองลิง	บึงกาฬ	หนองคาย	48Q	330767	2031454	เหล็ก	150	48	28-Jul-53	น้ำสนิม		35	นายฤทธิเดช กิฬีสิตา
337		43030605	48Q	0331044	2081018		อบจ.	ต้นขีวภูดี อ่างทอง	หนองหมู	5	หนองลิง	บึงกาฬ	หนองคาย	48Q	330828	2031137	เหล็ก	150	49	31-Jul-53	น้ำสนิม,บ่อชำรุด	0.857		นายฤทธิเดช กิฬีสิตา
338		43030605	48Q	0331044	2081018		อีสานเขียว	บ้านขีวภูดี สีหะวงค์	หนองหมู	5	หนองลิง	บึงกาฬ	หนองคาย	48Q	331089	2031048	เหล็ก	150	54	03-Aug-53	น้ำสนิม	0.932		นายฤทธิเดช กิฬีสิตา
339		43030608	48Q	0330035	2029010		รพช.	ข้างลำประปากบุญบ้าน	นาเจริญเหนือ	8	หนองลิง	บึงกาฬ	หนองคาย	48Q	330280	2029003	เหล็ก	100	49	06-Aug-53	น้ำน้อย	0.387		นายฤทธิเดช กิฬีสิตา
340		43030608	48Q	0330035	2029010		อีสานเขียว	ต้นขีวเวียง โขหิน	นาเจริญเหนือ	8	หนองลิง	บึงกาฬ	หนองคาย	48Q	339631	2029079	เหล็ก	150	52	08-Aug-53	น้ำสนิม	0.942		นายฤทธิเดช กิฬีสิตา
341		43160401	48Q	315050	2011955		อนามัย	ต้นขีวอิน อังคะ	พระบาทนาสิงห์	1	พระบาทนาสิงห์	รัตนวาปี	หนองคาย	48Q	315095	2011958	มือโยก	100	46	01-Aug-53	บ่อพัง		13	นายไพฑูย์ มะลิใหม่
342		43160408	48Q	306911	2010370		อบจ.	ศาลากลางบ้าน	โปร่งสำราญ	8	พระบาทนาสิงห์	รัตนวาปี	หนองคาย	48Q	306844	2010364	มือโยก	150	64	04-Aug-53	บ่อชำรุด		41	นายไพฑูย์ มะลิใหม่
343		43011806	48Q	257861	1975759		กทช.	ข้างสวนหอกรกัศ	หนองเคียน	6	เมืองหมี่	เมือง	หนองคาย	48Q	257851	1975711	มือโยก	100	36	06-Aug-53	ปนเปื้อน	0.288		นายไพฑูย์ มะลิใหม่
344		43011303	48Q	254154	1963241		กทช.	วังร้อยเห่อกำเหนือ	พระธาตุบังพวน	3	พระธาตุบังพวน	เมือง	หนองคาย	48Q	254414	1963047	มือโยก	100	46	08-Aug-53	น้ำสนิม	0.36		นายไพฑูย์ มะลิใหม่
345		43030608	48Q	0330035	2029010		อีสานเขียว	ศาลาประชาคม	นาเจริญ	8	หนองลิง	บึงกาฬ	หนองคาย	48Q	330064	2029033	เหล็ก	100	44	13-Aug-53	สนิมเหล็ก	0.352		นายฤทธิเดช กิฬีสิตา
346		43060002	48Q	0335623	2000144		อบจ.	ศาลาประชาคม	อ่างทอง	2	โซ่	โซ่พิสัย	หนองคาย	48Q	335054	1999958	เหล็ก	150	48	16-Aug-53	สนิมเหล็ก	0.847		นายฤทธิเดช กิฬีสิตา
347		43060016	48Q	0336738	1999478		อบจ.	วัด	อีสานพัฒนา	13	โซ่	โซ่พิสัย	หนองคาย	48Q	336378	1999237	เหล็ก	100	47	19-Aug-53	สนิมปนเปื้อน	0.376		นายฤทธิเดช กิฬีสิตา
348		43060016	48Q	0336738	1999478		อบจ.	วัด	อีสานพัฒนา	13	โซ่	โซ่พิสัย	หนองคาย	48Q	336338	1999223	เหล็ก	150	45	22-Aug-53	สนิมเหล็ก	0.796		นายฤทธิเดช กิฬีสิตา
349		43100114	48Q	319762	2039941		กร.ป.กลาง	ถนนชัยเมือง	หัวขี้ก่า	14	ปากคาด	ปากคาด	หนองคาย	48Q	319774	2039941	มือโยก	100	46	12-Aug-53	น้ำสนิม	0.368		นายไพฑูย์ มะลิใหม่
350		43100114	48Q	319762	2039941		คพจ.	บ้านนางบุญหลาย	หัวขี้ก่า	14	ปากคาด	ปากคาด	หนองคาย	48Q	319716	2030195	มือโยก	150	69	15-Aug-53	น้ำสนิม		43	นายไพฑูย์ มะลิใหม่

รายงานผลการอุทกถล่มบ่อบาดาล ปี 2553

สำนักทรัพยากรน้ำบาดาล เขต 10 จังหวัดอุดรธานี

ลำดับ ที่	รหัส แผน	รหัส หมู่บ้าน	พิกัดหมู่บ้าน			หมายเลข บ่อ	หน่วย งานที่ เจาะ	สถาน ที่ตั้ง/จุด สังเกต	ชื่อบ้าน	หมู่ที่	ตำบล	อำเภอ	จังหวัด	พิกัดบ่อบาดาล			ข้อมูลบ่อบาดาลที่จุด			ว/ด/ป ที่เสร็จ	สาเหตุของ การอุทกถล่ม	วัสดุที่ใช้อุดกมล		หัวหน้าหน่วย
			ZONE	UTM E	UTM N									ชนิด บ่อ	ขนาด บ่อ (มม.)	ความ ลึกบ่อ (ม)	ดิน เหนียว (ม ³)	ซีเมนต์ (ถุง)						
351		43100307	48Q	319508	2031150		กทช.	ข้างหลัง	สุขประเสริฐ	7	นาแก้ง	ปากคาด	หนองคาย	48Q	319515	2031119	มือโยก	125	40	18-Aug-53	ชำรุด	0.492		นายไพฑูรย์ มะลิใหม่
352		43100301	48Q	318637	2035198		กทช.	วัดบ้านนาแก้ง	นาแก้ง	1	นาแก้ง	ปากคาด	หนองคาย	48Q	318527	2035311	มือโยก	100	24	20-Aug-53	ชำรุด	0.144		นายไพฑูรย์ มะลิใหม่
353		43100303	48Q	319209	2036261		คพช.	ทางเข้าวัดท่าก้อ	ท่าก้อ	3	นาแก้ง	ปากคาด	หนองคาย	48Q	319184	2036277	มือโยก	150	65	23-Aug-53	น้ำสนิม		41	นายไพฑูรย์ มะลิใหม่
354		43100303	48Q	319209	2036261		กรป.กลาง	บ้านนาประยอม	ท่าก้อ	3	นาแก้ง	ปากคาด	หนองคาย	48Q	319253	2036166	มือโยก	100	40	25-Aug-53	ชำรุด	0.327		นายไพฑูรย์ มะลิใหม่
355		43100302	48Q	320045	2037151		กทช.	วัดบ้านหนองบัว	หนองบัว	2	นาแก้ง	ปากคาด	หนองคาย	48Q	320072	2037215	ไฟฟ้า	150	30	28-Aug-53	น้ำสนิม	0.531		นายไพฑูรย์ มะลิใหม่
356		43100301	48Q	318637	2035198		โยธา	วัดไร่เอื้องบ้านแก้ง	นาแก้ง	1	นาแก้ง	ปากคาด	หนองคาย	48Q	318785	2035548	มือโยก	100	42	30-Aug-53	ชำรุด	0.354		นายไพฑูรย์ มะลิใหม่
357		43060009	48Q	0334311	1990003		อนามัย	โรงเรียน	ท่าสวาง	9	โซ้	โซ้พิสัย	หนองคาย	48Q	334245	1990159	เหล็ก	100	66	25-Sep-53	ปนเปื้อน	0.528		นายอุทิศเดช กิจเสถียร
358		43060009	48Q	0334311	1990003		รพช.	โรงเรียน	ท่าสวาง	9	โซ้	โซ้พิสัย	หนองคาย	48Q	334371	1990147	เหล็ก	150	79	28-Sep-53	น้ำน้อย	1.378		นายอุทิศเดช กิจเสถียร
359		43060009	48Q	0334311	1990003		กทช.	บ้านหนองบัว	ท่าสวาง	9	โซ้	โซ้พิสัย	หนองคาย	48Q	334088	1990058	เหล็ก	125	36	31/9/53	น้ำสนิม	0.428		นายอุทิศเดช กิจเสถียร
360		43170206	48Q	0231265	1978765		สปก.	บ้านขมิ้น	ดอนม่วง	6	โพนทอง	โพธิ์ตาก	หนองคาย	48Q	231283	1988127	เหล็ก	150	30	03-Sep-53	น้ำสนิม	0.531		นายอุทิศเดช กิจเสถียร
361		43060003	48 Q	0336351	1999225		รพช.	บ้านหนองบัว	สามเหลี่ยม	3	โซ้	โซ้พิสัย	หนองคาย	48Q	335749	1998883	เหล็ก	150	45	06-Sep-53	น้ำสนิม	0.796		นายอุทิศเดช กิจเสถียร
362		43170206	48Q	0231265	1978765		กรป.กลาง	ที่สาธารณะ	ดอนม่วง	6	โพนทอง	โพธิ์ตาก	หนองคาย	48Q	231859	1978372	เหล็ก	100	30	08-Sep-53	น้ำสนิม	0.283		นายอุทิศเดช กิจเสถียร
363		43040406	48 Q	0351883	2001236		รพช.	บ้านหนองบัว	นาทอง	6	หนองหัวช้าง	พรเจริญ	หนองคาย	48Q	351866	2001114	เหล็ก	100	43	10-Sep-53	น้ำสนิม	0.344		นายอุทิศเดช กิจเสถียร
364		43060016	48Q	0336738	1999478		กรป.กลาง	บ้านหนองบัว	อีสานพัฒนา	16	โซ้	โซ้พิสัย	หนองคาย	48Q	336634	1999666	เหล็ก	100	44	12-Sep-53	น้ำสนิม	0.352		นายอุทิศเดช กิจเสถียร
365		43060011	48 Q	0339031	1991877		อนามัย	บ้านหนองบัว	หนองคาไถ่	11	โซ้	โซ้พิสัย	หนองคาย	48Q	339014	1991871	เหล็ก	100	49	14-Sep-53	น้ำสนิม		13	นายอุทิศเดช กิจเสถียร
366		43060011	48 Q	0339031	1991877		อบจ.	บ้านหนองบัว	หนองคาไถ่	11	โซ้	โซ้พิสัย	หนองคาย	48Q	339061	1991966	เหล็ก	150	60	16-Sep-53	น้ำสนิม		41	นายอุทิศเดช กิจเสถียร
367		43060009	48 Q	0334311	1990003		โยธา	หนองบัว	ท่าสวาง	9	โซ้	โซ้พิสัย	หนองคาย	48Q	334188	1990351	เหล็ก	100	49	19-Sep-53	น้ำสนิม	0.392		นายอุทิศเดช กิจเสถียร
368		43100301	48Q	318637	2035198		อีสานเขียว	บ้าน อปค.	นาแก้ง	1	นาแก้ง	ปากคาด	หนองคาย	48Q	318671	2035180	มือโยก	100	36	02-Sep-53	ชำรุด	0.288		นายไพฑูรย์ มะลิใหม่
369		43100502	48Q	327463	2016969		คพช.	บ้านหนองบัว	โนนบุญมี	2	สมสนุก	ปากคาด	หนองคาย	48Q	317322	2016932	มือโยก	150	45	05-Sep-53	น้ำสนิม	0.796		นายไพฑูรย์ มะลิใหม่
370		43100502	48Q	327463	2016969		กทช.	บ้านหนองบัว	โนนบุญมี	2	สมสนุก	ปากคาด	หนองคาย	48Q	327495	2016930	มือโยก	150	36	07-Sep-53	น้ำสนิม	0.6372		นายไพฑูรย์ มะลิใหม่
371		43100503	48Q	329737	2017616		กทช.	วัดบ้านโนนอวชิรย์	โนนอวชิรย์	3	สมสนุก	ปากคาด	หนองคาย	48Q	329804	2017604	มือโยก	125	42	09-Sep-53	ชำรุด	0.516		นายไพฑูรย์ มะลิใหม่
372		43100502	48Q	331186	2017929		กทช.	บ้านนางละมุน	หนองนางใน	2	สมสนุก	ปากคาด	หนองคาย	48Q	331140	2011815	มือโยก	100	38	11-Sep-53	ชำรุด	0.2916		นายไพฑูรย์ มะลิใหม่
373		43100502	48Q	331062	2012304		อบจ.	บ้านนาขาคีรี	ศรีสุขพัฒนา	2	สมสนุก	ปากคาด	หนองคาย	48Q	331147	2012245	มือโยก	150	66	14-Sep-53	น้ำสนิม		41	นายไพฑูรย์ มะลิใหม่
374		43100505	48Q	330596	2016890		คพช.	บ้านนางเขิน	โปร่งไฮ	5	สมสนุก	ปากคาด	หนองคาย	48Q	330626	2016887	มือโยก	150	45	16-Sep-53	ชำรุด	0.796		นายไพฑูรย์ มะลิใหม่
375		43100502	48Q	327463	2016969		สปก.	บ้านหนองบัว	โนนบุญมี	2	สมสนุก	ปากคาด	หนองคาย	48Q	327257	2016943	มือโยก	100	48	19-Sep-53	น้ำสนิม	0.384		นายไพฑูรย์ มะลิใหม่

รายงานผลการอุทกกลบบ่อบาดาล ปี 2553
สำนักทรัพยากรน้ำบาดาล เขต 10 จังหวัดอุดรธานี

ลำดับ ที่	รหัส แผน	รหัส หมู่บ้าน	พิกัดหมู่บ้าน			หมายเลข บ่อ	หน่วย งานที่ เจาะ	สถาน ที่ตั้ง/จุด สังเกต	ชื่อบ้าน	หมู่ที่	ตำบล	อำเภอ	จังหวัด	พิกัดบ่อบาดาล			ข้อมูลบ่อบาดาลที่อุทก			ว/ด/ป ที่เสร็จ	สาเหตุของ การอุทกกลบ	วัสดุที่ใช้อุทกกลบ		หัวหน้าหน่วย
			ZONE	UTM E	UTM N									ชนิด บ่อ	ขนาด บ่อ (มม.)	ความ ลึกบ่อ (ม)	ดิน เหนียว (ม ³)	ซีเมนต์ (ถุง)						
376		41020303	48Q	0235592	1928500		รพช.		เหล่าอ้อย	3	ขอนแก่น	กุดจับ	อุดรธานี	48Q	235194	1929031		100	52	25-Feb-53	ปนเปื้อน		14	นายวันชาติ คามวัลย์
377		41020504	48Q	0240460	1933170		รพช.		โนนฐานะ	4	สร้างก่อ	กุดจับ	อุดรธานี	48Q	239672	1933300		100	54	28-Feb-53	ปนเปื้อน		14	นายวันชาติ คามวัลย์
378		41020504	48Q	0240460	1933170		อนามัย		โนนฐานะ	4	สร้างก่อ	กุดจับ	อุดรธานี	48Q	239827	1933268		100	49	03-Mar-53	ปนเปื้อน		13	นายวันชาติ คามวัลย์
379		41020403	48Q	0251058	1935540		รพช.	วัดป่า	เชียงเพ็ง	3	เชียงเพ็ง	กุดจับ	อุดรธานี	48Q	248402	1936700		150	48	24-Feb-53	เลิกใช้	0.85		นายปรัชญา ราชพิลา
380		41020202	48Q	0247023	1931236		กทช.	วัด	กาน	2	ปะโค	กุดจับ	อุดรธานี	48Q	246557	1931529		150	58	27-Feb-53	เลิกใช้		35	นายปรัชญา ราชพิลา
381		41020206	48Q	0244349	1936284		รพช.	ศาลากลางบ้าน	โคกสว่าง	6	ปะโค	กุดจับ	อุดรธานี	48Q	243618	1936898		100	66	01-Mar-53	เลิกใช้	0.528		นายปรัชญา ราชพิลา
382		41020504	48Q	0240460	1933170		อนามัย		โนนฐานะ	4	สร้างก่อ	กุดจับ	อุดรธานี	48Q	240019	1933053		100	50	06-Mar-53	ปนเปื้อน		14	นายวันชาติ คามวัลย์
383		41020309	48Q	0230548	1921265		อนามัย		น้อยลำภู	9	ขอนแก่น	กุดจับ	อุดรธานี	48Q	230426	1921877		100	49	08-Mar-53	ปนเปื้อน	0.4		นายวันชาติ คามวัลย์
384		41020206	48Q	0244349	1936284		กทช.		โคกสว่าง	6	ปะโค	กุดจับ	อุดรธานี	48Q	243661	1936680	เหล็ก	125	69	04-Mar-53	เลิกใช้		29	นายปรัชญา ราชพิลา
385		41020210	48Q	0244534	1933431		กทช.		โนนสูง	10	ปะโค	กุดจับ	อุดรธานี	48Q	244180	1933857	เหล็ก	100	60	06-Mar-53	เลิกใช้	0.48		นายปรัชญา ราชพิลา
386		41030502	48Q	0239121	1918156		กทช.		เลา	2	น้ำพัน	หนองวัวซอ	อุดรธานี	48Q	238864	1917963	เหล็ก	100	62	08-Mar-53	ชำรุด	0.496		นายปรัชญา ราชพิลา
387		41020309	48Q	0230548	1921265		รพช.		น้อยลำภู	9	ขอนแก่น	กุดจับ	อุดรธานี	48Q	229885	1922120		100	43	10-Mar-53	ปนเปื้อน	0.344		นายวันชาติ คามวัลย์
388		41030209	48Q	0241861	1904857		รพช.		หนองแสง	9	หนองอ้อ	หนองวัวซอ	อุดรธานี	48Q	241437	1905155		150	44	13-Mar-53	น้ำน้อย		24	นายวันชาติ คามวัลย์
389		41030204	48Q	0243879	1903940		รพช.		คำหมากกลม	4	หนองอ้อ	หนองวัวซอ	อุดรธานี	48Q	243086	1903536		100	44	15-Mar-53	น้ำน้อย	0.352		นายวันชาติ คามวัลย์
390		41030501	48Q	0240471	1918855		รพช.	ถนนสี มาจอโกตรง	น้ำพัน	1	น้ำพัน	หนองวัวซอ	อุดรธานี	48Q	240481	1919462		150	60	11-Mar-53	เลิกใช้		36	นายปรัชญา ราชพิลา
391		41030704	48Q	0240255	1896234		กทช.	ศาลากลางบ้าน	หนองเม็ก	4	โนนหวาย	หนองวัวซอ	อุดรธานี	48Q	239478	1896394		125	59	13-Mar-53	เลิกใช้	0.725		นายปรัชญา ราชพิลา
392		41030207	48Q	242045	1900424		รพช.	หน้าโรงเรียน	หนองสวรรค์	7	หนองอ้อ	หนองวัวซอ	อุดรธานี	48Q	241717	1930923	มือโยก	100	48	17-Mar-53	น้ำน้อย	0.384		นายวันชาติ คามวัลย์
393		41030301	48Q	243977	1893036		สปก.	หน้าวัด	อุบมุง	1	อุบมุง	หนองวัวซอ	อุดรธานี	48Q	240334	1893448	มือโยก	100	46	19-Mar-53	น้ำน้อย	0.368		นายวันชาติ คามวัลย์
394		41030310	48Q	244956	1891788		สปก.	ศาลากลางบ้าน	ห้วยไร่บุรพา	10	อุบมุง	หนองวัวซอ	อุดรธานี	48Q	244578	1892468	มือโยก	100	48	21-Mar-53	น้ำน้อย	0.384		นายวันชาติ คามวัลย์
395		41030401	48Q	0245792	1889947		อนามัย	บ้านเขาค้อ อ.หนอง	กุดหมากไฟ	1	กุดหมากไฟ	หนองวัวซอ	อุดรธานี	48Q	245677	1890263	เหล็ก	100	74	15-Mar-53	ชำรุด	0.61		นายปรัชญา ราชพิลา
396		41030403	48Q	0248376	1888223		อบจ.	หลังวัด	โคกก้าม	3	กุดหมากไฟ	หนองวัวซอ	อุดรธานี	48Q	247923	1888799	PVC	150	64	18-Mar-53	เลิกใช้		38	นายปรัชญา ราชพิลา
397		41030404	48Q	0245832	1891064		อบจ.	สามแยกจาก อบจ.	โนนโพธิ์	4	กุดหมากไฟ	หนองวัวซอ	อุดรธานี	48Q	245270	1890822	เหล็ก	150	68	20-Mar-53	ชำรุด	0.56		นายปรัชญา ราชพิลา
398		41180103	48Q	200470	1966940		สปก.	ศาลากลางบ้าน	สันติสุข	3	นาจั้ว	น้ำโสม	อุดรธานี	48Q	203581	1966610		100	50	23-Mar-53	ปนเปื้อน	0.4		นายวันชาติ คามวัลย์
399		41220201	48Q	192257	1971534		สปก.	หน้าบ้าน หมู่บ.	ก้อง	1	บ้านก้อง	นาสูง	อุดรธานี	48Q	192432	1971196		100	51	26-Mar-53	ปนเปื้อน		13	นายวันชาติ คามวัลย์
400		41220107	48Q	206600	1986070		โยธา	ริมถนน	ชุมพล	7	นาสูง	นาสูง	อุดรธานี	48Q	206600	1986070		100	44	28-Mar-53	น้ำน้อย	0.352		นายวันชาติ คามวัลย์

รายงานผลการอุทกชลบ่อบาดาล ปี 2553
สำนักทรัพยากรน้ำบาดาล เขต 10 จังหวัดอุดรธานี

ลำดับ ที่	รหัส แผน	รหัส หมู่บ้าน	พิกัดหมู่บ้าน			หมายเลข บ่อ	หน่วย งานที่ เจาะ	สถาน ที่ตั้ง/จุด สังเกต	ชื่อบ้าน	หมู่ที่	ตำบล	อำเภอ	จังหวัด	พิกัดบ่อบาดาล			ข้อมูลบ่อบาดาลที่จุด			ว/ด/ป ที่เสร็จ	สาเหตุของ การอุทกชล	วัสดุที่ใช้อุทกชล		หัวหน้าหน่วย
			ZONE	UTM E	UTM N									ชนิด บ่อ	ขนาด บ่อ (มม.)	ความ ลึกบ่อ (ม)	ดิน เหนียว (ม ³)	ซีเมนต์ (ถุง)						
401		41220401	48Q	208470	1988770		อบจ.	ที่สาธารณะ	วังลา	1	โนนทอง	นาขุง	อุดรธานี	48Q	208154	1988985		100	54	23-Mar-53	ชำรุด		14	นายปรัชญา ราชพิลา
402		41220402	48Q	208150	1988570		อบจ.	หน้าโรงเรียน	โสมสวรรค์	2	โนนทอง	นาขุง	อุดรธานี	48Q	207698	1988751		100	76	25-Mar-53	ชำรุด	0.608		นายปรัชญา ราชพิลา
403		41220202	48Q	192625	1972875		กทช.	ที่บ่อขุด ไร่ชัย	หัวลาด	2	บ้านก้อง	นาขุง	อุดรธานี	48Q	192348	1971075		150	52	28-Mar-53	ชำรุด		31	นายปรัชญา ราชพิลา
404		41220403	48Q	206370	1990300		โยธา	ข้างบ้านนายชัย	เชียงดี	3	โนนทอง	นาขุง	อุดรธานี	48Q	206099	1990689		100	54	30-Mar-53	ชำรุด	0.432		นายปรัชญา ราชพิลา
405		41220101	48Q	204715	1984580		กทช.	โรงเรียน	นาขุง	1	นาขุง	นาขุง	อุดรธานี	48Q	204415	1984514		150	50	31-Mar-53	ปนเปื้อน		30	นายวันชาติ คามวิชัย
406		41220204	48Q	193980	1970276		อนามัย		หัวไฮ	4	บ้านก้อง	นาขุง	อุดรธานี	48Q	193710	1970177		100	56	02-Apr-53	ชำรุด		15	นายปรัชญา ราชพิลา
407		41220404	48Q	204800	1990050		อบจ.	ศูนย์พัฒนาเด็กเล็ก	กุดเชือก	4	โนนทอง	นาขุง	อุดรธานี	48Q	204474	1990544		100	65	05-Apr-53	ชำรุด	0.52		นายปรัชญา ราชพิลา
408		41180104	48Q	207331	1959430		โยธา	บ้าน ผอ.บ.	คงต้อง	4	นาขุง	น้ำโสม	อุดรธานี	48Q	207274	1959262		100	48	08-Apr-53	ชำรุด		13	นายปรัชญา ราชพิลา
409		41220105	48Q	207190	1986440		รพช.	หลังศาลากลางบ้าน	นาต้อง	5	นาขุง	นาขุง	อุดรธานี	48Q	206767	1986575		100	48	02-Apr-53	ปนเปื้อน	0.384		นายวันชาติ คามวิชัย
410		41220102	48Q	207845	1981580		รพช.	หลังประปา	สว่าง	2	นาขุง	นาขุง	อุดรธานี	48Q	207671	1981759		100	50	05-Apr-53	น้ำน้อย		13	นายวันชาติ คามวิชัย
411		41220103	48Q	207058	1978740		อนามัย	หน้าบ้าน ผอ.บ.	หัวทราย	3	นาขุง	นาขุง	อุดรธานี	48Q	206633	1978861		100	41	08-Apr-53	ปนเปื้อน	0.328		นายวันชาติ คามวิชัย
412		41180507	48Q	211468	1970644		กทช.	ที่สาธารณะหน้าวัด	สามเหลี่ยมพัฒนา	7	หนองแวง	น้ำโสม	อุดรธานี	48Q	211461	1970462	เหล็ก	125	48	14-Apr-53	น้ำปนสนิม	0.59		นายปรัชญา ราชพิลา
413		41181008	48Q	198158	1966641		อบจ.	ที่บ่อขุด ๕๖๖๖๖	น้ำทรงน้อย	8	ศรีสำราญ	น้ำโสม	อุดรธานี	48Q	198556	1966514	เหล็ก	100	52	16-Apr-53	น้ำน้อยเลิกใช้	0.416		นายปรัชญา ราชพิลา
414		41180506	48Q	210661	1969490		โยธา	หน้าบ้านนางพวย	สาครพัฒนา	6	หนองแวง	น้ำโสม	อุดรธานี	48Q	210517	1969954	มือโยก	100	52	14-Apr-53	ปนเปื้อน		14	นายวันชาติ คามวิชัย
415		41181201	48Q	214480	1967882		กทช.	ศาลากลางบ้าน	สามัคคี	1	สามัคคี	น้ำโสม	อุดรธานี	48Q	214232	1967848	มือโยก	125	51	16-Apr-53	ปนเปื้อน	0.627		นายวันชาติ คามวิชัย
416		41181202	48Q	214480	1967782		โยธา	โรงเรียน	โชคชัย	2	สามัคคี	น้ำโสม	อุดรธานี	48Q	213889	1967836	ไฟฟ้า	150	53	19-Apr-53	ปนเปื้อน		32	นายวันชาติ คามวิชัย
417		41180208	48Q	196828	1967339		อบจ.	วัด	โคกน้อย	8	น้ำโสม	น้ำโสม	อุดรธานี	48Q	196829	1967345	เหล็ก	100	64	18-Apr-53	น้ำน้อย	0.512		นายปรัชญา ราชพิลา
418		41180206	48Q	195740	1968870		อบจ.	ที่บ่อขุด ๕๖๖๖๖	โนนสวรรค์	6	น้ำโสม	น้ำโสม	อุดรธานี	48Q	195891	1968311	เหล็ก	100	49	20-Apr-53	น้ำน้อย	0.392		นายปรัชญา ราชพิลา
419		41180211	48Q	192481	1968485		อบจ.	ที่บ่อขุด ๕๖๖๖๖	กุดนาคำ	11	น้ำโสม	น้ำโสม	อุดรธานี	48Q	192462	1968239	PVC	150	49	22-Apr-53	น้ำน้อย		29	นายปรัชญา ราชพิลา
420		41181208	48Q	214480	1967882		โยธา	หน้าบ้านนางพวย	ศรีวิไล	8	สามัคคี	น้ำโสม	อุดรธานี	48Q	213553	1967258	มือโยก	100	49	21-Apr-53	ปนเปื้อน	0.392		นายวันชาติ คามวิชัย
421		41181203	48Q	210248	1964735		กทช.	หน้าบ้านนายพวย	ผากลางนา	3	สามัคคี	น้ำโสม	อุดรธานี	48Q	210562	1964630	มือโยก	100	48	23-Apr-53	ปนเปื้อน	0.384		นายวันชาติ คามวิชัย
422		41181205	48Q	214480	1967882		กทช.	เยื้องหน้าวัด	สวัสดิ์	5	สามัคคี	น้ำโสม	อุดรธานี	48Q	213720	1963732	ไฟฟ้า	150	56	26-Apr-53	น้ำน้อย		37	นายวันชาติ คามวิชัย
423		41180204	48Q	195172	1968414		อบจ.	ที่บ่อขุด ๕๖๖๖๖	โพน	4	น้ำโสม	น้ำโสม	อุดรธานี	48Q	194589	1968624	มือโยก	125	48	25-Apr-53	เลิกใช้		20	นายปรัชญา ราชพิลา
424		41180207	48Q	200258	1956212		อบจ.	ที่บ่อขุด ๕๖๖๖๖	นาเมืองไทย	7	น้ำโสม	น้ำโสม	อุดรธานี	48Q	190267	1964742	มือโยก	150	48	28-Apr-53	เลิกใช้		29	นายปรัชญา ราชพิลา
425		41180607	48Q	202004	1961046		กรป. กลาง	ที่บ่อขุด ๕๖๖๖๖	จำปาทอง	7	บ้านหยวก	น้ำโสม	อุดรธานี	48Q	201839	1961297	มือโยก	150	46	02-May-53	เลิกใช้		27	นายปรัชญา ราชพิลา

รายงานผลการอุทกถนบ่อบาดาล ปี 2553
สำนักทรัพยากรน้ำบาดาล เขต 10 จังหวัดอุดรธานี

ลำดับ ที่	รหัส แผน	รหัส หมู่บ้าน	พิกัดหมู่บ้าน			หมายเลข บ่อ	หน่วย งานที่ เจาะ	สถาน ที่ตั้ง/จุด สังเกต	ชื่อบ้าน	หมู่ที่	ตำบล	อำเภอ	จังหวัด	พิกัดบ่อบาดาล			ข้อมูลบ่อบาดาลที่จุด			ว/ด/ป ที่เสร็จ	สาเหตุของ การอุทกถนบ	วัสดุที่ใช้อุทกถนบ		หัวหน้าหน่วย
			ZONE	UTM E	UTM N									ชนิด บ่อ	ขนาด บ่อ (มม.)	ความ ลึกบ่อ (ม)	ดิน เหนียว (ม ³)	ซีเมนต์ (ถุง)						
426		41181207	48Q	211862	1959859		อนามัย	ข้างศาลากลางบ้าน	ห้วยเจริญ	7	สามัคคี	น้ำโสม	อุดรธานี	48Q	212166	1959784	มือโยก	100	49	28-Apr-53	ปนเปื้อน	0.392		นายวันชาติ คามวัลย์
427		41181206	48Q	211862	1959859		โยธา	หน้าบ้านขะปะระศรี	โชคอำนวย	6	สามัคคี	น้ำโสม	อุดรธานี	48Q	212357	1959616	มือโยก	100	50	30-Apr-53	ปนเปื้อน	0.4		นายวันชาติ คามวัลย์
428		41180106	48Q	206320	1967542		รพช.	กองทูนหมู่บ้าน	เจริญสุข	6	นางิ้ว	น้ำโสม	อุดรธานี	48Q	205917	1967139	มือโยก	150	54	03-May-53	ปนเปื้อน		37	นายวันชาติ คามวัลย์
429		41181207	48Q	202004	1961046		คพจ.	ศาลากลางบ้าน	จำปาทอง	7	บ้านหยวก	น้ำโสม	อุดรธานี	48Q	201885	1961344	มือโยก	100	56	04-May-53	เลิกใช้	0.448		นายปรัชญา ราชพิลา
430		41180602	48Q	200167	1957782		คพจ.	ที่บางศรีอยู่ บุษบึง	หยวกน้อย	2	บ้านหยวก	น้ำโสม	อุดรธานี	48Q	199940	1958444	มือโยก	100	56	06-May-53	เลิกใช้	0.448		นายปรัชญา ราชพิลา
431		41180602	48Q	200167	1957782		อบจ.	ที่บางระบอง คัดละ	หยวกน้อย	2	บ้านหยวก	น้ำโสม	อุดรธานี	48Q	199793	1957893	มือโยก	100	58	08-May-53	เลิกใช้	0.464		นายปรัชญา ราชพิลา
432		41180109	48Q	207338	1956132		รพช.	ข้างบ้านปลัดชาติ	โนนผาแดง	9	นางิ้ว	น้ำโสม	อุดรธานี	48Q	203709	1966206	มือโยก	100	52	06-May-53	น้ำน้อย		16	นายวันชาติ คามวัลย์
433		41180105	48Q	200808	1901062		โยธา	บ้านนาอุบล	คงพัฒนา	5	นางิ้ว	น้ำโสม	อุดรธานี	48Q	206016	1962061	มือโยก	100	54	09-May-53	น้ำน้อย		18	นายวันชาติ คามวัลย์
434		41180704	48Q	208620	1988770		กทช.	โรงเรียน	โนนพัฒนา	4	โสมเยี่ยม	น้ำโสม	อุดรธานี	48Q	206231	1971418	มือโยก	125	50	11-May-53	ปนเปื้อน	0.615		นายวันชาติ คามวัลย์
435		41180701	48Q	208763	1988612		สปก.		โสมเยี่ยม	1	โสมเยี่ยม	น้ำโสม	อุดรธานี	48Q	207312	1972530	มือโยก	150	51	14-May-53	ปนเปื้อน	0.902		นายวันชาติ คามวัลย์
436		41180702	48Q	200245	1956200		สปก.	หน้าบ้านขะปะระศรี	โนนสะอาด	2	โสมเยี่ยม	น้ำโสม	อุดรธานี	48Q	205130	1972436	มือโยก	150	50	17-May-53	ปนเปื้อน	0.885		นายวันชาติ คามวัลย์
437		41180705	48Q	207800	1977520		สปก.	ตำรวจชุมชน	โนนม่วง	5	โสมเยี่ยม	น้ำโสม	อุดรธานี	48Q	203425	1973377	มือโยก	150	52	19-May-53	ปนเปื้อน	0.92		นายวันชาติ คามวัลย์
438		41180705	48Q	207800	1977520		อนามัย		โนนม่วง	5	โสมเยี่ยม	น้ำโสม	อุดรธานี	48Q	203277	1972888	มือโยก	100	49	21-May-53	ปนเปื้อน	0.392		นายวันชาติ คามวัลย์
439		41180603	48Q	201215	1956476		คพจ.	ที่บางสีฐาน แสงวารี	ทุ่ง	3	บ้านหยวก	น้ำโสม	อุดรธานี	48Q	200852	1956621	มือโยก	100	48	10-May-53	น้ำน้อย	0.384		นายปรัชญา ราชพิลา
440		41180603	48Q	201215	1956476		สปก.	ที่บางทองดี อุบลนิลา	ทุ่ง	3	บ้านหยวก	น้ำโสม	อุดรธานี	48Q	200885		มือโยก	100	48	12-May-53	น้ำน้อย	0.384		นายปรัชญา ราชพิลา
441		41180603	48Q	201215	1956476		รพช.	ที่บางศรีอยู่ ประชุมร้อย	ทุ่ง	3	บ้านหยวก	น้ำโสม	อุดรธานี	48Q	200921	1956511	มือโยก	150	42	15-May-53	น้ำสนิม		25	นายปรัชญา ราชพิลา
442		41180605	48Q	207581	1957008		คพจ.	ที่บางกุดน้ำใสขะคัต	น้ำพุ	5	บ้านหยวก	น้ำโสม	อุดรธานี	48Q	207972	1956605	มือโยก	125	49	18-May-53	น้ำน้อย		20	นายปรัชญา ราชพิลา
443		41180606	48Q	207952	1955940		สปก.	ที่บางสุคตะ นามปี	หนองน้ำขุ่น	6	บ้านหยวก	น้ำโสม	อุดรธานี	48Q	208885	1955181	มือโยก	100	56	21-May-53	น้ำสนิม	0.448		นายปรัชญา ราชพิลา
444		41181004	48Q	201850	1967540		กทช.	วัด	โสมใหม่	4	ศรีสำราญ	น้ำโสม	อุดรธานี	48Q	201843	1967649	มือโยก	100	49	03-Jun-53	ปนเปื้อน	0.392		นายวันชาติ คามวัลย์
445		41210401	48Q	263137	1899782		รพช.	ศาลากลางบ้าน	ทับกุง	1	ทับกุง	หนองแสง	อุดรธานี	48Q	262992	1900467	มือโยก	150	71	06-Jun-53	ปนเปื้อน		46	นายวันชาติ คามวัลย์
446		41180606	48Q	207952	1955940		อบจ.	ที่บางวิถุ นนาโพธิ์	หนองน้ำขุ่น	6	บ้านหยวก	น้ำโสม	อุดรธานี	48Q	208633	1955372	มือโยก	100	54	03-Jun-53	น้ำน้อยเลิกใช้	0.432		นายปรัชญา ราชพิลา
447		41250209	48Q	278200	1907654		คพจ.	ที่บางทองดี อิมหาร	ป่าแก้ว	9	ห้วยสามพาด	ประจักษ์ศิลปาคม	อุดรธานี	48Q	278218	1907695	มือโยก	125	49	05-Jun-53	น้ำน้อยเลิกใช้	0.602		นายปรัชญา ราชพิลา
448		41210401	48Q	263137	1899782		กทช.	ศาลากลางบ้าน	ทับกุง	1	ทับกุง	หนองแสง	อุดรธานี	48Q	262993	1900467	มือโยก	100	63	09-Jun-53	ปนเปื้อน		19	นายวันชาติ คามวัลย์
449		41210408	48Q	261463	1901231		อบจ.	ทางเข้าหมู่บ้าน	คำดินคำ	8	ทับกุง	หนองแสง	อุดรธานี	48Q	261193	1901522	มือโยก	100	50	11-Jun-53	ปนเปื้อน	0.4		นายวันชาติ คามวัลย์
450		41210201	48Q	272074	1896136		รพช.	บ้านนาถ่าน โสม	แสงสว่าง	1	แสงสว่าง	หนองแสง	อุดรธานี	48Q	268569	1894187	มือโยก	100	50	13-Jun-53	ปนเปื้อน	0.4		นายวันชาติ คามวัลย์

รายงานผลการอุทกชลบ่อบาดาล ปี 2553

สำนักทรัพยากรน้ำบาดาล เขต 10 จังหวัดอุดรธานี

ลำดับ ที่	รหัส แผน	รหัส หมู่บ้าน	พิกัดหมู่บ้าน			หมายเลข บ่อ	หน่วย งานที่ เจาะ	สถานี ที่ตั้ง/จุด สังเกต	ชื่อบ้าน	หมู่ที่	ตำบล	อำเภอ	จังหวัด	พิกัดบ่อบาดาล			ข้อมูลบ่อบาดาลที่จุด			ว/ค/ป ที่เสร็จ	สาเหตุของ การอุทกชล	วัสดุที่ใช้อุทกชล		หัวหน้าหน่วย
			ZONE	UTM E	UTM N									ชนิด บ่อ	ขนาด บ่อ (มม.)	ความ ลึกบ่อ (ม)	ดิน เหนียว (ม ³)	ซีเมนต์ (ถุง)						
451		41210201	48Q	272074	1896136		อนามย์	บ้านผู้ใหญ่บ้าน	แสงสว่าง	1	แสงสว่าง	หนองแสง	อุดรธานี	48Q	268503	1894077	มือโยก	100	49	16-Jun-53	ปนเปื้อน	0.4		นายวันชาติ คามวัลย์
452		41210310	48Q	272360	1886578		กทช.	ศาลากลางบ้าน	นาดิ	10	นาดิ	หนองแสง	อุดรธานี	48Q	271353	1888796	มือโยก	100	48	18-Jun-53	ปนเปื้อน	0.384		นายวันชาติ คามวัลย์
453		41090309	48Q	299685	1879420		โยธา	ข้างบ้าน ผอ.บ.	ตะเคียนทอง	9	บ้านโป่ง	ศรีธาตุ	อุดรธานี	48Q	297784	1877146	มือโยก	100	65	21-Jun-53	ปนเปื้อน		19	นายวันชาติ คามวัลย์
454		41250209	48Q	278200	1907654		คพจ.	นายสิงห์ ชันกุล	ป่าแก้ว	9	ห้วยสามพาด	ประจักษ์ศิลปาคม	อุดรธานี	48Q	278193	1907610	เหล็ก	100	47	07-Jun-53	ท่อกรูชำรุด	0.376		นายปรัชญา ราชพิลา
455		41250203	48Q	279459	1908412		อนามย์	นางสนธิ์ สีอั้งกา	โนนสมบุรณ์	3	ห้วยสามพาด	ประจักษ์ศิลปาคม	อุดรธานี	48Q	279391	1908567	เหล็ก	150	42	10-Jun-53	น้ำสนิม		25	นายปรัชญา ราชพิลา
456		41250203	48Q	279459	1908412		กทช.	วัด	โนนสมบุรณ์	3	ห้วยสามพาด	ประจักษ์ศิลปาคม	อุดรธานี	48Q	279459	1908412	เหล็ก	200	36	13-Jun-53	ท่อกรูชำรุด		38	นายปรัชญา ราชพิลา
457		41050103	48Q	275015	1876645		คพจ.	วัด	หัวฝาย	3	โนนสะอาด	โนนสะอาด	อุดรธานี	48Q	273749	1876821	เหล็ก	150	42	16-Jun-53	น้ำสนิม		25	นายปรัชญา ราชพิลา
458		41090208	48Q	304056	1880737		อนามย์	โรงเรียน	โคกผักชี	8	จำปี	ศรีธาตุ	อุดรธานี	48Q	304139	1880814	เหล็ก	100	54	18-Jun-53	น้ำน้อยเลิกใช้	0.432		นายปรัชญา ราชพิลา
459		41090205	48Q	305816	1878989		คพจ.	นายพิศาล พันธุ์รุ่ง	โนนสูง	5	จำปี	ศรีธาตุ	อุดรธานี	48Q	305177	1878962	เหล็ก	125	52	21-Jun-53	ท่อกรูชำรุด	0.639		นายปรัชญา ราชพิลา
460		41250208	48Q	278220	1907214		คพจ.	ที่นางบวรง ราชภู	หนองแวงเหนือ	8	ห้วยสามพาด	ประจักษ์ศิลปาคม	อุดรธานี	48Q	278688	1907214	มือโยก	125	47	27-Jun-53	น้ำน้อย, สนิม	0.578		นายปรัชญา ราชพิลา
461		41250202	48Q	280115	1906261		คพจ.	ที่สาธารณะหมู่บ้าน	โนนคำมี	2	ห้วยสามพาด	ประจักษ์ศิลปาคม	อุดรธานี	48Q	279818	1906290	มือโยก	100	49	29-Jun-53	น้ำน้อย, กร่อย	0.392		นายปรัชญา ราชพิลา
462		41250202	48Q	280115	1906261		คพจ.	ที่สาธารณะ หมู่ที่ 8	โนนคำมี	2	ห้วยสามพาด	ประจักษ์ศิลปาคม	อุดรธานี	48Q	279845	1906296	มือโยก	100	47	01-Jul-53	น้ำน้อย, กร่อย	0.376		นายปรัชญา ราชพิลา
463		41090311	48Q	200150	1882150		กทช.	ทุ่งนา	โพธิ์งาม	11	บ้านโป่ง	ศรีธาตุ	อุดรธานี	48Q	299817	1882209	มือโยก	150	49	26-Jun-53	ปนเปื้อน	0.867		นายวันชาติ คามวัลย์
464		41090305	48Q	299690	1879780		กทช.	บ้านขุดจวน หนองอี	โคกข่า	5	บ้านโป่ง	ศรีธาตุ	อุดรธานี	48Q	299513	1880322	มือโยก	150	52	29-Jun-53	ปนเปื้อน		35	นายวันชาติ คามวัลย์
465		41090304	48Q	299485	1877508		อนามย์	บ้านหนองขาม หนองวัง	สมดี	4	บ้านโป่ง	ศรีธาตุ	อุดรธานี	48Q	298736	1877819	มือโยก	100	50	01-Jul-53	ปนเปื้อน	0.4		นายวันชาติ คามวัลย์
466		41090306	48Q	296675	1880150		กทช.	บ้านผู้ใหญ่บ้าน	สามขา	6	บ้านโป่ง	ศรีธาตุ	อุดรธานี	48Q	295569	1880343	มือโยก	150	55	04-Jul-53	ปนเปื้อน		36	นายวันชาติ คามวัลย์
467		41090306	48Q	296675	1880150		อนามย์	วัด	สามขา	6	บ้านโป่ง	ศรีธาตุ	อุดรธานี	48Q	296263	1880522	มือโยก	100	49	06-Jul-53	น้ำน้อย	0.392		นายวันชาติ คามวัลย์
468		41090407	48Q	312709	1881209		รพช.	บ้านนาขย นวนาค	ป่าหวาย	7	หัวนาคำ	ศรีธาตุ	อุดรธานี	48Q	312209	1881590	มือโยก	100	50	08-Jul-53	น้ำน้อย	0.4		นายวันชาติ คามวัลย์
469		41090406	48Q	316010	1883384	ML 217	กทช.	บ้านนาไฮ ลอยนา	หนองงู	6	หัวนาคำ	ศรีธาตุ	อุดรธานี	48Q	316045	1883285	มือโยก	150	48	10-Jul-53	ปนเปื้อน	0.849		นายวันชาติ คามวัลย์
470		41100305	48Q	325202	1888683		อนามย์	บ้านขุดจวน หนอง	โคกสว่าง	5	บะเขว	วังสามหมอ	อุดรธานี	48Q	324837	1888318	เหล็ก	100	48	03-Jul-53	น้ำน้อย, สนิมเหล็ก	0.384		นายปรัชญา ราชพิลา
471		41100102	48Q	333958	1883047		กทช.	บ้านขอสอย ฟ้าทัน	หนองงูน้อยพัฒนา	2	หนองงูน้อยพัฒนา	วังสามหมอ	อุดรธานี	48Q	333606	1883485	เหล็ก	100	42	05-Jul-53	น้ำน้อย, สนิมเหล็ก	0.336		นายปรัชญา ราชพิลา
472		41100102	48Q	333958	1883047		คพจ.	บ้านขอสอย ฟ้าทัน	หนองงูน้อยพัฒนา	2	หนองงูน้อยพัฒนา	วังสามหมอ	อุดรธานี	48Q	333639	1883763	เหล็ก	150	42	08-Jul-53	น้ำน้อย, สนิมเหล็ก		25	นายปรัชญา ราชพิลา
473		41100102	48Q	333958	1883047		คพจ.	บ้านขอสอย ฟ้าทัน	หนองงูน้อยพัฒนา	2	หนองงูน้อยพัฒนา	วังสามหมอ	อุดรธานี	48Q	333628	1883573	เหล็ก	150	42	11-Jul-53	น้ำน้อย, สนิมเหล็ก		25	นายปรัชญา ราชพิลา
474		41090405	48Q	321489	1890020		อบจ.	ดิดทางหลวง	โคกกลาง	5	หัวนาคำ	ศรีธาตุ	อุดรธานี	48Q	321107	1889908	มือโยก	100	49	12-Jul-53	ปนเปื้อน, น้ำน้อย	0.392		นายวันชาติ คามวัลย์
475		41090410	48Q	396030	1858082		อนามย์	ดิดทางหลวง	คำบอน	10	หัวนาคำ	ศรีธาตุ	อุดรธานี	48Q	323447	1890842	มือโยก	100	51	14-Jul-53	ปนเปื้อน	0.408		นายวันชาติ คามวัลย์

รายงานผลการอุทกถล่มบ่อบาดาล ปี 2553

สำนักทรัพยากรน้ำบาดาล เขต 10 จังหวัดอุดรธานี

ลำดับที่	รหัสแผน	รหัสหมู่บ้าน	พิกัดหมู่บ้าน			หมายเลขบ่อ	หน่วยงานที่เจาะ	สถานที่ตั้ง/จุดสังเกต	ชื่อบ้าน	หมู่ที่	ตำบล	อำเภอ	จังหวัด	พิกัดบ่อบาดาล			ข้อมูลบ่อบาดาลที่จุด			ว/ด/ป ที่เสร็จ	สาเหตุของ การอุทกถล่ม	วัสดุที่ใช้อุดกมล		หัวหน้าหน่วย
			ZONE	UTM E	UTM N									ชนิดบ่อ	ขนาดบ่อ (มม.)	ความลึกบ่อ (ม)	ดินเหนียว (ม ³)	ซีเมนต์ (ถุง)						
476		41090408	48Q	320700	1895110		โยธา	บ้านชายอุดม กุมขุม	คำค้อ	8	หัวนาคำ	ศรีธาตุ	อุดรธานี	48Q	321099	1895011	มือโยก	100	50	16-Jul-53	น้ำน้อย	0.4		นายวันชาติ คามวัลย์
477		41100504	48Q	333964	1864848		กทช.	บ้านข่อยประชา เกษขุม	โคกใหญ่พัฒนา	4	คำโคกสูง	วังสามหมอ	อุดรธานี	48Q	333156	1868229	มือโยก	150	65	19-Jul-53	ปนเปื้อน		43	นายวันชาติ คามวัลย์
478		41100502	48Q	329768	1871387		โยธา	ข้างบ้านพักครูเก่า	ดงงาม	2	คำโคกสูง	วังสามหมอ	อุดรธานี	48Q	329107	1872020	มือโยก	100	77	22-Jul-53	น้ำน้อย		25	นายวันชาติ คามวัลย์
479		41100412	48Q	341886	1893710		รพช.	ศาลากลางบ้าน	คำยางน้อย	12	ผาสุก	วังสามหมอ	อุดรธานี	48Q	342530	1894210	มือโยก	100	45	24-Jul-53	น้ำน้อย	0.36		นายวันชาติ คามวัลย์
480		41100405	48Q	347703	1888814		คพจ.	ผิงขอม นกขอม	ดงกลาง	5	ผาสุก	วังสามหมอ	อุดรธานี	48Q	340525	1891165	มือโยก	100	48	13-Jul-53	น้ำน้อย,เหล็กใช้	0.384		นายปรัชญา ราชพิลา
481		41100405	48Q	347703	1888814		โยธา	บ้านขอม นกขอม	ดงกลาง	5	ผาสุก	วังสามหมอ	อุดรธานี	48Q	340597	1889180	มือโยก	100	42	15-Jul-53	น้ำน้อย,สนิม	0.336		นายปรัชญา ราชพิลา
482		41100407	48Q	339176	1901307		ทบ.	หมื่นขอม นกขอม	น้อยมาลีสาธาร	7	ผาสุก	วังสามหมอ	อุดรธานี	48Q	339128	1902064	ไฟฟ้า	150	67	18-Jul-53	อุดตัน,น้ำน้อย		40	นายปรัชญา ราชพิลา
483		41100407	48Q	339176	1901307		ทบ.	หมื่นขอม นกขอม	น้อยมาลีสาธาร	7	ผาสุก	วังสามหมอ	อุดรธานี	48Q	339130	1902072	ไฟฟ้า	150	50	20-Jul-53	อุดตัน,น้ำน้อย	0.885		นายปรัชญา ราชพิลา
484		41100407	48Q	339176	1901307		คพจ.	ถิ่นประชา กษขุม	น้อยมาลีสาธาร	7	ผาสุก	วังสามหมอ	อุดรธานี	48Q	339502	1901930	มือโยก	125	42	22-Jul-53	น้ำน้อย,สนิม	0.516		นายปรัชญา ราชพิลา
485		41100406	48Q	340943	1900012		คพจ.	หมื่นขอม นกขอม	คำจวง	6	ผาสุก	วังสามหมอ	อุดรธานี	48Q	340364	1900739	มือโยก	125	49	25-Jul-53	น้ำน้อย,เหล็กใช้		20	นายปรัชญา ราชพิลา
486		41100416	48Q	343621	1893701		อนามัย	บ้านประชา กษขุม	บางเจริญ	16	ผาสุก	วังสามหมอ	อุดรธานี	48Q	343898	1893476	มือโยก	100	61	27-Jul-53	ปนเปื้อน		20	นายวันชาติ คามวัลย์
487		41100414	48Q	348253	1891051		โยธา	หมื่นขอม นกขอม	คำไอน้อย	14	ผาสุก	วังสามหมอ	อุดรธานี	48Q	348316	1891663	มือโยก	100	52	30-Jul-53	ปนเปื้อน	0.416		นายวันชาติ คามวัลย์
488		41100406	48Q	340943	1900012		โยธา	ถ้ำขอม นกขอม	คำจวง	6	ผาสุก	วังสามหมอ	อุดรธานี	48Q	340660	1900425	มือโยก	100	32	27-Jul-53	น้ำน้อย,สนิม	0.156		นายปรัชญา ราชพิลา
489		41250109	48Q	281524	1914203		กทช.	นาควัด อุดโคก	โนนทรายทอง	9	นาม่วง	ประจักษ์ศิลปาคม	อุดรธานี	48Q	281624	1914279	มือโยก	150	36	13-Aug-53	สนิมเหล็ก	0.637		นายปรัชญา ราชพิลา
490		41090609	48Q	315297	1876866		อบต.	บ้านประชา กษขุม	โคกหนองแวง	9	นาขุม	ศรีธาตุ	อุดรธานี	48Q	315609	1876714	PVC	100	48	15-Aug-53	เหม็น,ปนเปื้อน	0.384		นายปรัชญา ราชพิลา
491		41090610	48Q	315557	1878392		กทช.	โรงเรียน	นาขุมเหนือ	10	นาขุม	ศรีธาตุ	อุดรธานี	48Q	315286	1878257	มือโยก	125	38	18-Aug-53	สนิมเหล็ก	0.467		นายปรัชญา ราชพิลา
492		41090603	48Q	315086	1878736		กทช.	นาขุม รุ่งเรือง	นาฮี	3	นาขุม	ศรีธาตุ	อุดรธานี	48Q	314590	1878950	มือโยก	125	36	21-Aug-53	สนิมเหล็ก	0.442		นายปรัชญา ราชพิลา
493		41090507	48Q	323366	1883733		กทช.	บ้านนาหมื่น	บ่อแก้ว	7	หนองนกเขียน	ศรีธาตุ	อุดรธานี	48Q	320613	1883846	มือโยก	100	49	12-Aug-53	น้ำน้อย	0.502		นายวันชาติ คามวัลย์
494		41090507	48Q	323366	1883733		รพช.	บ้านนาหมื่น	บ่อแก้ว	7	หนองนกเขียน	ศรีธาตุ	อุดรธานี	48Q	320442	1883859	มือโยก	100	47	14-Aug-53	น้ำน้อย	0.376		นายวันชาติ คามวัลย์
495		41090505	48Q	319184	1879176		รพช.	บ้านคูใหญ่บ้าน	ป่าไร่	5	หนองนกเขียน	ศรีธาตุ	อุดรธานี	48Q	319973	1879049	มือโยก	100	52	16-Aug-53	ปนเปื้อน	0.416		นายวันชาติ คามวัลย์
496		47081005	48Q	0351062	1968919		กทช.		นายน	5	อินทร์แปลง	วานรนิวาส	สกลนคร	48Q	350709	1969004		150	30	24-Feb-53		0.531		นายศิวาเวช เศวตภูมิ
497		47081411	48Q	0762875	1960022		คพจ.		นาบัวพัฒนา	11	หนองแวงใต้	วานรนิวาส	สกลนคร	48Q	362640	1959786		150	42	27-Feb-53			27	นายศิวาเวช เศวตภูมิ
498		47080108	48Q	0367035	1952876		กทช.		คอนสวรรค์	8	วานรนิวาส	วานรนิวาส	สกลนคร	48Q	368008	1952335		125	30	02-Mar-53			14	นายศิวาเวช เศวตภูมิ
499		47080108	48Q	0367035	1952876		รพช.		คอนสวรรค์	8	วานรนิวาส	วานรนิวาส	สกลนคร	48Q	367751	1952276		100	30	05-Mar-53		0.24		นายศิวาเวช เศวตภูมิ
500		47080112	48Q	0364771	1952793		สทป.10	โรงเรียนบ้านวังบง	วังบง	12	วานรนิวาส	วานรนิวาส	สกลนคร	48Q	364941	1952668		150	32	08-Mar-53			21	นายศิวาเวช เศวตภูมิ

รายงานผลการอุทกชลบ่อบาดาล ปี 2553
สำนักทรัพยากรน้ำบาดาล เขต 10 จังหวัดอุดรธานี

ลำดับ ที่	รหัส แผน	รหัส หมู่บ้าน	พิกัดหมู่บ้าน			หมายเลข บ่อ	หน่วย งานที่ เจาะ	สถาน ที่ตั้ง/จุด สังเกต	ชื่อบ้าน	หมู่ที่	ตำบล	อำเภอ	จังหวัด	พิกัดบ่อบาดาล			ข้อมูลบ่อบาดาลที่จุด			ว/ด/ป ที่เสร็จ	สาเหตุของ การอุทกชล	วัสดุที่ใช้อุทกชล		หัวหน้าหน่วย
			ZONE	UTM E	UTM N									ชนิด บ่อ	ขนาด บ่อ (มม.)	ความ ลึกบ่อ (ม)	ดิน เหนียว (ม ³)	ซีเมนต์ (ถุง)						
501		47080204	48Q	0368951	1930379		โยธา	ร.ร.บ้านโนนแดง	โนนแดง	4	เดื่อศรีคันไชย	วานรนิวาส	สกลนคร	48Q	369512	1931173		150	42	10-Mar-53			28	นายสิริเวช เษษฐมิ
502		47011312	48Q	408089	1892072		กทช.	ศูนย์พัฒนาเด็กเล็ก	กกกอกใหม่	14	จิวค่อน	เมือง	สกลนคร	48Q	408813	1891986		150	30	14-Mar-53		0.531		นายสิริเวช เษษฐมิ
503		47050507	48Q	0377956	1925719		กทช.		นาล้อม	7	ต้นผึ้ง	พังโคน	สกลนคร	48Q	377933	1925639		150	30	16-Mar-53		0.531		นายสิริเวช เษษฐมิ
504		47040904	48Q	0383317	1922085		กรป.		นาตากกลาง	4	บะฮี	พรรณานิคม	สกลนคร	48Q	383174	1922182		100	39	19-Mar-53	น้ำเต็ม		12	นายสิริเวช เษษฐมิ
505		47040104	48Q	0379041	1918696		รพช.		นาหัวช้าง	4	พรรณา	พรรณานิคม	สกลนคร	48Q	379257	1918786		150	24	21-Mar-53	น้ำเต็ม	0.4248		นายสิริเวช เษษฐมิ
506		47050305	48Q	0368979	1919862		กทช.	วัดบ้านบะเค็ด	บะเค็ด	5	แร่	พังโคน	สกลนคร	48Q	368955	1919902		125	18	24-Mar-53		0.144		นายสิริเวช เษษฐมิ
507		47040613	48Q	0370160	1916499		กทช.		ศรีวงศ์ทอง	13	ช้างมิ่ง	พรรณานิคม	สกลนคร	48Q	370169	1916569		150	36	26-Mar-53		0.6372		นายสิริเวช เษษฐมิ
508		47060207	48Q	0353875	1919105.875		กทช.	ร.ร.บ้านผักกาด	ผักกาด	7	ปลาไหล	วาริชภูมิ	สกลนคร	48Q	353388	1914063		125	24	29-Mar-53		0.2952		นายสิริเวช เษษฐมิ
509		47060201	48Q	0355292	1916191		กทช.		พังฮอ	1	ปลาไหล	วาริชภูมิ	สกลนคร	48Q	355348	1916204		150	48	01-Apr-53			31	นายสิริเวช เษษฐมิ
510		47040416	48Q	0385908	1911301		กทช.	วัดแจ้งแสงอรุณ	นาดี	16	นาหัวบ่อ	พรรณานิคม	สกลนคร	48Q	385715	1911904		150	30	04-Apr-53			20	นายสิริเวช เษษฐมิ
511		47040102	48Q	0377678	1918141		กทช.	ร.ร.อนุชนพรเจริญ	พรรณานิคม	2	พรรณา	พรรณานิคม	สกลนคร	48Q	377564	1918952		100	36	06-Apr-53		0.288		นายสิริเวช เษษฐมิ
512		47150409	48Q	0430619	1885289		กทช.	วัดป่าพรหมนิมิต	พรหมศรีธาตุ	9	แมคนาทม	โลกศรีสุวรรณ	สกลนคร	48Q	430244	1885613		125	30	08-Apr-53		0.369		นายสิริเวช เษษฐมิ
513		47011205	48Q	401290	1888468	AFD 6338	กรป.	บ้านเลขที่ 32	บอน	5	หัวข่าง	เมือง	สกลนคร	48Q	400956	1889037	เหล็ก	100	24	14-Apr-53	น้ำสนิม	0.192		นายสิริเวช เษษฐมิ
514		47010401	48Q	414479	1881996		รพช.	บ้านเลขที่ 2	ท่าเยี่ยม	1	โนนหอม	เมือง	สกลนคร	48Q	414197	1882005	เหล็ก	100	30	16-Apr-53	ชำรุด	0.24		นายสิริเวช เษษฐมิ
515		47040904	48Q	383317	1922085	DCD 19685	รพช.	วัดราษฎร์ศรัทธา	นาตากกลาง	4	บะฮี	พรรณานิคม	สกลนคร	48Q	383201	1922165	เหล็ก	100	29	18-Apr-53	น้ำน้อย	0.232		นายสิริเวช เษษฐมิ
516		47040904	48Q	383317	1922085		กทช.	ศูนย์พัฒนาเด็กเล็ก	นาตากกลาง	4	บะฮี	พรรณานิคม	สกลนคร	48Q	383120	1922334	เหล็ก	150	42	21-Apr-53	น้ำเต็ม		28	นายสิริเวช เษษฐมิ
517		47080412	48Q	383661	1937409		รพช.	บ้านนาอโศก ตำบล	เชียงเพ็ง	12	หนองสนม	วานรนิวาส	สกลนคร	48Q	383359	1936905	เหล็ก	100	36	23-Apr-53	เลิกใช้	0.288		นายสิริเวช เษษฐมิ
518		47080413	48Q	382501	1942234		รพช.	บ้านเลขที่ 160	นาถอย	13	หนองสนม	วานรนิวาส	สกลนคร	48Q	382356	1942209	เหล็ก	100	30	25-Apr-53	เลิกใช้	0.24		นายสิริเวช เษษฐมิ
519		47090209	48Q	385368	1971843		คพจ.	บ้านเลขที่ 43	หนองผาเรือ	9	หนองบัวลิม	คำดากล้า	สกลนคร	48Q	384051	1971694	เหล็ก	150	40	27-Apr-53	ท่อกรงชำรุด	0.708		นายสิริเวช เษษฐมิ
520		47090103	48Q	367785	1976063		โยธา	บ้านเลขที่ 6	หนองบก	3	คำดากล้า	คำดากล้า	สกลนคร	48Q	368417	1975577	เหล็ก	150	36	30-Apr-53	เลิกใช้		24	นายสิริเวช เษษฐมิ
521		47090104	48Q	367785	1976063		กทช.	วัดมหาชัย	หนองพอกน้อย	4	คำดากล้า	คำดากล้า	สกลนคร	48Q	367787	1976066	เหล็ก	125	42	/3/5/53	น้ำน้อย		20	นายสิริเวช เษษฐมิ
522		47090104	48Q	367785	1976063		กทช.	บ้านเลขที่ 43	หนองพอกน้อย	4	คำดากล้า	คำดากล้า	สกลนคร	48Q	367817	1975914	เหล็ก	125	36	06-May-53	ปนเปื้อน		18	นายสิริเวช เษษฐมิ
523		47090213	48Q	378841	1973100	ข 1727	กทช.	บ้านเลขที่ 97	หัวนาท่า	13	หนองบัวลิม	คำดากล้า	สกลนคร	48Q	378778	1972770	เหล็ก	150	36	09-May-53	ท่อกรงชำรุด		24	นายสิริเวช เษษฐมิ
524		47140202	48Q	411078	1880607		โยธา	บ้านเลขที่ 35	บึงน้อย	2	บึงทวาย	เต่างอย	สกลนคร	48Q	411393	1880733	เหล็ก	100	30	12-May-53	ท่อกรงชำรุด	0.24		นายสิริเวช เษษฐมิ
525		47140201	48Q	410180	1882392		กทช.	วัดสว่างโสก	บึงทวาย	1	บึงทวาย	เต่างอย	สกลนคร	48Q	410152	1882372	เหล็ก	125	36	14-May-53	ท่อกรงชำรุด	0.4428		นายสิริเวช เษษฐมิ

รายงานผลการอุทกถนบ่อบาดาล ปี 2553

สำนักทรัพยากรน้ำบาดาล เขต 10 จังหวัดอุดรธานี

ลำดับ ที่	รหัส แผน	รหัส หมู่บ้าน	พิกัดหมู่บ้าน			หมายเลข บ่อ	หน่วย งานที่ เจาะ	สถาน ที่ตั้ง/จุด สังเกต	ชื่อบ้าน	หมู่ที่	ตำบล	อำเภอ	จังหวัด	พิกัดบ่อบาดาล			ข้อมูลบ่อบาดาลที่จุด			ว/ด/ป ที่เสร็จ	สาเหตุของ การอุทกถนบ	วัสดุที่ใช้อุทกถนบ		หัวหน้าหน่วย
			ZONE	UTM E	UTM N									ชนิด บ่อ	ขนาด บ่อ (มม.)	ความ ลึกบ่อ (ม)	ดิน เหนียว (ม ³)	ซีเมนต์ (ถุง)						
526		47011809	48Q	495678	1914864		คพจ.	โรงเรียน	ดอนสามพัน	9	หนองลาด	เมือง	สกลนคร	48Q	395583	1915529	เหล็ก	150	36	17-May-53	น้ำเค็ม		24	นายสิวาเวช เษภูมิมิ
527		47020109	48Q	432517	1911544		กทช.	ศาลานอนประจักษ์	นาล้อม	9	กุสุมาลย์	กุสุมาลย์	สกลนคร	48Q	432232	1911265	เหล็ก	125	36	19-May-53	ท่อกรงชำรุด	0.4428		นายสิวาเวช เษภูมิมิ
528		47020101	48Q	429260	1916113		กทช.	บ้านเลขที่ 264	กุสุมาลย์	1	กุสุมาลย์	กุสุมาลย์	สกลนคร	48Q	429764	1915627	เหล็ก	150	36	21-May-53	ท่อกรงชำรุด	0.6372		นายสิวาเวช เษภูมิมิ
529		54010207	48Q	396757	1904807		โยธา	บ้านเลขที่ 48	น้อยหัวตุ	7	ขมิ้น	เมือง	สกลนคร	48Q	396497	1904496	เหล็ก	100	36	03-Jun-53	ท่อกรงชำรุด		22	นายสิวาเวช เษภูมิมิ
530		47122101	48Q	332739	1937965		รพช.	อบต.เก่า	บ้านถ่อน	1	บ้านถ่อน	สว่างแดนดิน	สกลนคร	48Q	333170	1937733	เหล็ก	100	36	06-Jun-53	ท่อกรงชำรุด	0.288		นายสิวาเวช เษภูมิมิ
531		47110704	48Q	394033	1993806	DOH 19101	กร.กลาง	จางข้าว	เม่นน้อย	4	ชะหว้า	อากาศอำนวย	สกลนคร	48Q	394264	1934245	เหล็ก	100	42	09-Jun-53	ท่อกรงชำรุด	0.336		นายสิวาเวช เษภูมิมิ
532		47140304	48Q	408918	1877039	8084-1	อนามัย	บ้านเลขที่ 101	ม่วงคำ	4	นาตาล	เต่างอย	สกลนคร	48Q	408936	1876796	เหล็ก	100	24	12-Jun-53	ท่อกรงชำรุด	0.192		นายสิวาเวช เษภูมิมิ
533		47140301	48Q	407197	1877066	Z 1196	กทช.	บ้านเลขที่ 16	นาอ่าง	1	นาตาล	เต่างอย	สกลนคร	48Q	407097	1876618	เหล็ก	150	30	15-Jun-53	น้ำแดงเป็นสนิม	0.931		นายสิวาเวช เษภูมิมิ
534		47150105	48Q	425908	1886139		คพจ.	บ้านเลขที่ 45	หนองเข้	5	ดองโง	โคกศรีสุพรรณ	สกลนคร	48Q	426301	1886063	เหล็ก	150	42	18-Jun-53	ท่อกรงชำรุด	0.7434		นายสิวาเวช เษภูมิมิ
535		47150302	48Q	428499	1889620		รพช.	บ้านเลขที่ 65	กลาง	2	ด่านม่วงคำ	โคกศรีสุพรรณ	สกลนคร	48Q	428549	1889692	เหล็ก	100	30	21-Jun-53	ท่อกรงชำรุด		20	นายสิวาเวช เษภูมิมิ
536		47160403	48Q	353137	1940639		อนามัย	บ้านเลขที่ 62	หนองงุ่ม	3	โคกศิลา	เจริญศิลป์	สกลนคร	48Q	353477	1940194	เหล็ก	100	36	27-Jun-53	เต็ม,ท่อกรงชำรุด		12	นายสิวาเวช เษภูมิมิ
537		47160403	48Q	353147	1940639		กทช.	บ้านเลขที่ 13	หนองงุ่ม	3	โคกศิลา	เจริญศิลป์	สกลนคร	48Q	353408	1940196	เหล็ก	150	24	29-Jun-53	เต็ม	0.4248		นายสิวาเวช เษภูมิมิ
538		47160404	48Q	358223	1944041		อนามัย	บ้านเลขที่ 50	คำบอน	4	โคกศิลา	เจริญศิลป์	สกลนคร	48Q	358076	1943757	เหล็ก	100	70	02-Jul-53	ท่อกรงชำรุด		24	นายสิวาเวช เษภูมิมิ
539		47080210	48Q	364862	1930578		รพช.	บ้านเลขที่ 54	ป่านเจริญ	10	เคื่อศรีกันไชย	วานรนิวาส	สกลนคร	48Q	364649	1930107	เหล็ก	100	30	04-Jul-53	ชำรุด	0.24		นายสิวาเวช เษภูมิมิ
540		47020102	48Q	428096	1920932		กทช.	โรงเรียน	อิฎุ	2	กุสุมาลย์	กุสุมาลย์	สกลนคร	48Q	427863	1920901	เหล็ก	150	48	06-Jul-53	ท่อกรงชำรุด	0.384		นายสิวาเวช เษภูมิมิ
541		47020106	48Q	428736	1916808		คพจ.	หน้าวัดโพธิธรรม	กุสุมาลย์	6	กุสุมาลย์	กุสุมาลย์	สกลนคร	48Q	428713	1916842	เหล็ก	150	48	09-Jul-53	ท่อกรงชำรุด		34	นายสิวาเวช เษภูมิมิ
542		47040614	48Q	373845	1917022		โยธา	บ้านเลขที่ 39	นาคำ	14	ช้างมิ่ง	พรรณานิคม	สกลนคร	48Q	373947	1916975	เหล็ก	100	30	12-Jul-53	เต็ม,ท่อกรงชำรุด		10	นายสิวาเวช เษภูมิมิ
543		47040609	48Q	373148	1919837	21975	กทช.	โรงเรียน	ดอนขาว	9	ช้างมิ่ง	พรรณานิคม	สกลนคร	48Q	373652	1919755	PVC	150	18	14-Jul-53	บ่อดัง,ทรานซันบ่อ	0.3186		นายสิวาเวช เษภูมิมิ
544		47110605	48Q	388292	1958719	2113	กทช.	บ้านเลขที่ 14	บะมะเกลือ	5	นาฮี	อากาศอำนวย	สกลนคร	48Q	387871	1958874	เหล็ก	125	36	17-Jul-53	น้ำน้อย		17	นายสิวาเวช เษภูมิมิ
545		47110606	48Q	381634	1955543		รพช.	บ้านเลขที่ 223	โนนสมบูรณ	6	นาฮี	อากาศอำนวย	สกลนคร	48Q	381468	1955946	เหล็ก	100	30	20-Jul-53	ท่อกรงชำรุด		20	นายสิวาเวช เษภูมิมิ
546		47110310	48Q	387528	1956592	DOH 19110	รพช.	ศูนย์พัฒนาเด็กเล็ก	ดอนกลาง	10	วาใหญ่	อากาศอำนวย	สกลนคร	48Q	388402	1956202	เหล็ก	100	36	22-Jul-53	น้ำน้อย	0.288		นายสิวาเวช เษภูมิมิ
547		47110803	48Q	394381	1959404		รพช.	บ้านเลขที่ 14	ดอนทอย	3	สามัคคีพัฒนา	อากาศอำนวย	สกลนคร	48Q	394118	1953271	เหล็ก	100	36	24-Jul-53	ท่อกรงชำรุด	0.288		นายสิวาเวช เษภูมิมิ
548		47121104	48Q	317518	1928139		คพจ.	วัด	ยางงาม	4	บงใต้	สว่างแดนดิน	สกลนคร	48Q	317518	1928139	มือโยก	125	36	30-Jul-53	น้ำกร่อย		15	นายปรัชญา ราชพิลา
549		47110803	48Q	394381	1959404		รพช.	บ้านกุทรทรัพย์	ดอนทอย	3	สามัคคีพัฒนา	อากาศอำนวย	สกลนคร	48Q	394334	1953075	เหล็ก	100	30	26-Jul-53	ท่อกรงชำรุด	0.24		นายสิวาเวช เษภูมิมิ
550		47011206	48Q	400382	1888865		กทช.	บ้านเลขที่ 38	เหล่า	6	ห้วยยาง	เมือง	สกลนคร	48Q	400255	1888768	เหล็ก	125	30	28-Jul-53	ท่อกรงชำรุด	0.24		นายสิวาเวช เษภูมิมิ

รายงานผลการอุทกณบ่อบาดาล ปี 2553

สำนักทรัพยากรน้ำบาดาล เขต 10 จังหวัดอุดรธานี

ลำดับที่	รหัสแผน	รหัสหมู่บ้าน	พิกัดหมู่บ้าน			หมายเลขบ่อ	หน่วยงานที่เจาะ	สถานที่ตั้ง/จุดสังเกต	ชื่อบ้าน	หมู่ที่	ตำบล	อำเภอ	จังหวัด	พิกัดบ่อบาดาล			ข้อมูลบ่อบาดาลที่จุด			ว/ด/ปที่เสร็จ	สาเหตุของการอุทกณบ่อบาดาล	วัสดุที่ใช้อุทกณบ่อบาดาล		หัวหน้าหน่วย
			ZONE	UTM E	UTM N									ชนิดบ่อ	ขนาดบ่อ (มม.)	ความลึกบ่อ (ม)	ดินเหนียว (ม ³)	ซีเมนต์ (กิโลกรัม)						
551		47140303	48Q	408370	1879054		คพจ.	หน้าศูนย์วิทยุซัคอ๊ก	นาตาล	3	นาตาล	เต่างอย	สกลนคร	48Q	408655	1878883	เหล็ก	100	60	31-Jul-53	ท่อกรุ,กรองชำรุด		24	นายศิวาเวช เษชภูมิ
552		47050413	48Q	370420	1922375		โยธา	ศาลากลางบ้าน	ภูเงิน	13	ไฮห่อ่ง	พังโคน	สกลนคร	48Q	370622	1922531	ไฟฟ้า	150	67	02-Aug-53	น้ำน้อย		45	นายวันชาติ ลามวัลย์
553		47050308	48Q	369680	1912090		กทธ.	โรงเรียน	หนองแคน	8	แระ	พังโคน	สกลนคร	48Q	369672	1912109	ไฟฟ้า	150	60	05-Aug-53	น้ำน้อย		40	นายวันชาติ ลามวัลย์
554		47050308	48Q	369680	1912090		โยธา	ไร่ทองดี	หนองแคน	8	แระ	พังโคน	สกลนคร	48Q	369393	1911816	มือโยก	100	76	08-Aug-53	น้ำน้อย		25	นายวันชาติ ลามวัลย์
555		47121102	48Q	318585	1925451		กทธ.	ตำบลศรีโพธิ์	บัวใต้	2	บงใต้	สว่างแดนดิน	สกลนคร	48Q	318865	1925192	ไฟฟ้า	150	54	02-Aug-53	เล็กใช้		32	นายปรัชญา ราชพิลา
556		47121105	48Q	319527	1925090		รพช.	ที่นาขบฯ พันธ์ศรี	โนนรัง	5	บงใต้	สว่างแดนดิน	สกลนคร	48Q	319866	1925163	มือโยก	150	36	05-Aug-53	เล็กใช้		22	นายปรัชญา ราชพิลา
557		47121105	48Q	319527	1925090		อนามัย	ตำบลบวรง จตุตถ	โนนรัง	5	บงใต้	สว่างแดนดิน	สกลนคร	48Q	320141	1924993	มือโยก	150	49	08-Aug-53	น้ำกร่อย		29	นายปรัชญา ราชพิลา
558		47140102	48Q	412154	1879000		โยธา	สำนักถนนอุบลภูมบ้าน	เต่างอยเหนือ	2	เต่างอย	เต่างอย	สกลนคร	48Q	412098	1878848	เหล็ก	100	30	03-Aug-53	ดินถม	0.24		นายศิวาเวช เษชภูมิ
559		47140106	48Q	411914	1879847	ขกฎ 0274	รพช.	บ้านเลขที่ 28	น้ำพุสามัคคี	6	เต่างอย	เต่างอย	สกลนคร	48Q	411754	1879340	เหล็ก	100	42	05-Aug-53	ต้องการถมที่	0.336		นายศิวาเวช เษชภูมิ
560		47140306	48Q	407307	1879771		คพจ.	บ้านเลขที่ 13	โนนเจริญ	6	นาตาล	เต่างอย	สกลนคร	48Q	407660	1879783	เหล็ก	100	54	08-Aug-53	ท่อกรุ,กรองชำรุด		26	นายศิวาเวช เษชภูมิ
561		47130405	48Q	341552	1913277		โยธา	นางบรรณ ราชบุณ	บ่อแกใหญ่	5	ปทุมวาปี	ส่องดาว	สกลนคร	48Q	341731	1913390	มือโยก	100	40	24-Aug-53	สนิมเหล็ก	0.32		นายปรัชญา ราชพิลา
562		47120405	48Q	327215	1927565		อนามัย	บ้านผู้ใหญ่บ้าน	คำไชยวาน	5	บ้านด้าย	สว่างแดนดิน	สกลนคร	48Q	326940	1927551	มือโยก	100	49	19-Aug-53	ปนเปื้อน	0.392		นายวันชาติ ลามวัลย์
563		47120407	48Q	330361	1928058		กทธ.	บ้านยายอ้อม	ลำโพงพัฒนา	7	บ้านด้าย	สว่างแดนดิน	สกลนคร	48Q	331010	1928790	มือโยก	125	59	22-Aug-53	ปนเปื้อน	0.725		นายวันชาติ ลามวัลย์
564		47011212	48Q	391520	1888402		รพช.	วัดสมันสิขาราม	ลาดสมบูรณ์	12	หัวยาง	เมือง	สกลนคร	48Q	391529	1888367	เหล็ก	100	30	12-Aug-53	ท่อกรุชำรุด	0.24		นายศิวาเวช เษชภูมิ
565		47180306	48Q	389194	1879779		โยธา	โรงเรียนคำพันพัฒนา	คำพัน	6	โคกภู	ภูพาน	สกลนคร	48Q	389806	1879442	เหล็ก	100	70	15-Aug-53	ท่อกรุชำรุด	0.56		นายศิวาเวช เษชภูมิ
566		47180404	48Q	395287	1876570		สทท.เขต 10	โรงเรียนชลประทาน	นาโต้	4	กปลาชีวิต	ภูพาน	สกลนคร	48Q	395437	1876558	PVC	150	72	18-Aug-53	น้ำสนิม		46	นายศิวาเวช เษชภูมิ
567		47030308	48Q	379411	1895214		คพจ.	บ้านเลขที่ 21/1	กุดน้ำใส	8	นาม่อง	กุดบาก	สกลนคร	48Q	379323	1895142	เหล็ก	150	60	20-Aug-53	น้ำแดงสนิม		38	นายศิวาเวช เษชภูมิ
568		47030308	48Q	379411	1895214		กทธ.	วัดศรีแก้ว	กุดน้ำใส	8	นาม่อง	กุดบาก	สกลนคร	48Q	379376	1895211	เหล็ก	150	42	23-Aug-53	ท่อกรุชำรุด	0.7434		นายศิวาเวช เษชภูมิ
569			48Q	366328	1941599		รพช.	โรงเรียน	ข้าสูงสวรรค์	13	ศรีวิชัย	วานรนิวาส	สกลนคร	48Q	365940	1941514	เหล็ก	100	30	25-Aug-53	ท่อกรุชำรุด	0.24		นายศิวาเวช เษชภูมิ
570		47050513	48Q	359543	1925063		โยธา	บ้านเลขที่ 129	นาสำราญ	13	ต้นผึ้ง	พังโคน	สกลนคร	48Q	373801	1925199	เหล็ก	150	36	28-Aug-53	ท่อกรุชำรุด	0.6372		นายศิวาเวช เษชภูมิ
571		47040706	48Q	379762	1897442		กทธ.	โรงเรียน	ผักคำกู่	6	นาใน	พรรณานิคม	สกลนคร	48Q	379675	1897466	เหล็ก	125	36	30-Aug-53	ท่อกรุชำรุด		17	นายศิวาเวช เษชภูมิ
572		47130408	48Q	341154	1915600		คพจ.	วัด	หนองแวง	8	ปทุมวาปี	ส่องดาว	สกลนคร	48Q	341719	1915200	มือโยก	150	42	27-Aug-53	ท่อกรุชำรุด		25	นายปรัชญา ราชพิลา
573		47130408	48Q	341154	1915600		อนามัย	ศาลปะจานภูมบ้าน	หนองแวง	8	ปทุมวาปี	ส่องดาว	สกลนคร	48Q	341655	1915424	มือโยก	100	48	29-Aug-53	ท่อกรุชำรุด	0.384		นายปรัชญา ราชพิลา
574		47120402	48Q	330456	1926892		กทธ.	บ้านยายเหง้า	นาทม	2	บ้านด้าย	สว่างแดนดิน	สกลนคร	48Q	330568	1927118	ไฟฟ้า	150	50	24-Aug-53	น้ำเค็ม	0.885		นายวันชาติ ลามวัลย์
575		47120402	48Q	330456	1926892		อบจ.	โรงเรียน	นาทม	2	บ้านด้าย	สว่างแดนดิน	สกลนคร	48Q	330547	1926939	มือโยก	150	52	26-Aug-53	น้ำเค็ม	0.92		นายวันชาติ ลามวัลย์

รายงานผลการอุทกถล่มบ่อบาดาล ปี 2553
สำนักทรัพยากรน้ำบาดาล เขต 10 จังหวัดอุดรธานี

ลำดับ ที่	รหัส แผน	รหัส หมู่บ้าน	พิกัดหมู่บ้าน			หมายเลข บ่อ	หน่วย งานที่ เจาะ	สถาน ที่ตั้ง/จุด สังเกต	ชื่อบ้าน	หมู่ที่	ตำบล	อำเภอ	จังหวัด	พิกัดบ่อบาดาล			ข้อมูลบ่อบาดาลที่จุด			ว/ล/ป ที่เสร็จ	สาเหตุของ การอุทกถล่ม	วัสดุที่ใช้อุดกมล		หัวหน้าหน่วย
			ZONE	UTM E	UTM N									ชนิด บ่อ	ขนาด บ่อ (มม.)	ความ ลึกบ่อ (ม)	ดิน เหนียว (ม ³)	ซีเมนต์ (ถุง)						
576		47121004	48Q	327562	1922437		รพช.	บ้านนาวิระ อุดกาส	หนองผือ	4	หนองหลวง	สว่างแดนดิน	สกลนคร	48Q	327253	1922562	มือโยก	150	41	28-Aug-53	น้ำเต็ม	0.725		นายวันชาติ คามวัลย์
577		47130210	48Q	326581	1913085		กทช.	ศาลากลางบ้าน	ห้วยโงง	10	ท่าศิลา	ส่องดาว	สกลนคร	48Q	326441	1913082	ไฟฟ้า	150	50	30-Aug-53	น้ำน้อย	0.885		นายวันชาติ คามวัลย์
578		47040404	48Q	390592	1910663		สปก.	บ้านสร้าง แสมภม	ห้วยทราย	4	นาหัวบ่อ	พรรณานิคม	สกลนคร	48Q	390273	1911339	มือโยก	150	36	19-Sep-53	ชำรุด,เต็ม		23	นายอัครชัย วัฒนรัตน์
579		47040711	48Q	380097	1897833	PW 15122	โยธา	บ้านเลขที่ 229	ผักคำภู	11	นาใน	พรรณานิคม	สกลนคร	48Q	379458	1897856	เหล็ก	100	36	02-Sep-53	ท่อชำรุด		14	นายศิวาเวช เชนภูมิ
580		47040705	48Q	374989	1902222		กทช.	หน้าศูนย์บริการรถ	นาใน	5	นาใน	พรรณานิคม	สกลนคร	48Q	374635	1902235	เหล็ก	125	42	05-Sep-53	ท่อชำรุด		22	นายศิวาเวช เชนภูมิ
581		47040705	48Q	374989	1902222		กทช.	หน้าศูนย์บริการรถ	นาใน	5	นาใน	พรรณานิคม	สกลนคร	48Q	374673	1902250	เหล็ก	150	36	07-Sep-53	ท่อชำรุด	0.6372		นายศิวาเวช เชนภูมิ
582		47040705	48Q	374989	1902222		โยธา	วัด	นาใน	5	นาใน	พรรณานิคม	สกลนคร	48Q	375007	1902226	เหล็ก	100	36	09-Sep-53	ท่อชำรุด	0.288		นายศิวาเวช เชนภูมิ
583		47040705	48Q	374989	1902222		รพช.	โรงเรียน	นาใน	5	นาใน	พรรณานิคม	สกลนคร	48Q	374923	1901887	เหล็ก	100	30	11-Sep-53	ท่อชำรุด	0.24		นายศิวาเวช เชนภูมิ
584		47110807	48Q	394528	1956739		รพช.	วัดสว่างแจ้ง	หนองสามขา	7	สามัคคีพัฒนา	อากาศอำนวย	สกลนคร	48Q	394537	1956739	เหล็ก	100	36	14-Sep-53	ท่อชำรุด	0.288		นายศิวาเวช เชนภูมิ
585		47110807	48Q	394528	1956778	Z 849	กทช.	โรงเรียน	หนองสามขา	7	สามัคคีพัฒนา	อากาศอำนวย	สกลนคร	48Q	394802	1956370	เหล็ก	125	30	16-Sep-53	ท่อชำรุด	0.369		นายศิวาเวช เชนภูมิ
586		47150413	48Q	430612	1882835	Z 1659	กทช.	บ้านเลขที่ 78	แสงจันทร์	13	แม่นาหม่ม	โคกศรีสุพรรณ	สกลนคร	48Q	430073	1883112	เหล็ก	125	36	19-Sep-53	ท่อชำรุด		23	นายศิวาเวช เชนภูมิ
587		47130210	48Q	326581	1913085		อบจ.	วัดบ้าน	ห้วยโงง	10	ท่าศิลา	ส่องดาว	สกลนคร	48Q	326485	1913052	มือโยก	100	49	02-Sep-53	ปนเปื้อน	0.392		นายวันชาติ คามวัลย์
588		47130210	48Q	326581	1913085		กทช.	หน้าเขื่อนบ้าน	ห้วยโงง	10	ท่าศิลา	ส่องดาว	สกลนคร	48Q	326720	1913124	มือโยก	150	61	05-Sep-53	น้ำน้อย	1.079		นายวันชาติ คามวัลย์
589		47130205	48Q	326581	1913085		กทช.	ที่สาธารณะ	ศรีสุข	5	ท่าศิลา	ส่องดาว	สกลนคร	48Q	326224	1912873	มือโยก	100	66	08-Sep-53	น้ำน้อย	1.168		นายวันชาติ คามวัลย์
590		47130205	48Q	326581	1913085		รพช.	บ้านนาหนอง ชิมภิมภ	ศรีสุข	5	ท่าศิลา	ส่องดาว	สกลนคร	48Q	326029	1912893	มือโยก	100	40	10-Sep-53	น้ำน้อย	0.32		นายวันชาติ คามวัลย์
591		47130205	48Q	326581	1913085		รพช.	นาหนองบึง บ้านนาบึง	ศรีสุข	5	ท่าศิลา	ส่องดาว	สกลนคร	48Q	326175	1913014	มือโยก	100	48	13-Sep-53	น้ำน้อย	0.384		นายวันชาติ คามวัลย์
592		47130107	48Q	332515	1919057		คพจ.	บ้านนาของขง สีแดง	ทันสมัย	7	ส่องดาว	ส่องดาว	สกลนคร	48Q	332802	1918929	มือโยก	150	38	14-Sep-53	สนิมเหล็ก	0.672		นายปรัชชา ราชพิลา
593		47130107	48Q	332515	1919057		คพจ.	บ้านนาวิระ สีแดง	ทันสมัย	7	ส่องดาว	ส่องดาว	สกลนคร	48Q	332723	1918918	มือโยก	125	42	03-Sep-53	สนิมเหล็ก	0.516		นายปรัชชา ราชพิลา
594		47130104	48Q	335990	1917735		กทช.	บ้านนาวิระ สีแดง	โคกกลาง	4	ส่องดาว	ส่องดาว	สกลนคร	48Q	335990	1917735	มือโยก	125	21	05-Sep-53	สนิมเหล็ก	0.258		นายปรัชชา ราชพิลา
595		47130104	48Q	335990	1917735		คพจ.	บ้านนาวิระ สีแดง	โคกกลาง	4	ส่องดาว	ส่องดาว	สกลนคร	48Q	335782	1917845	มือโยก	150	24	07-Sep-53	ท่อชำรุด	0.424		นายปรัชชา ราชพิลา
596		47121008	48Q	329205	1922683		รพช.	บ้านนาวิระ สีแดง	โคกน้ำเกลือ	8	หนองหลวง	สว่างแดนดิน	สกลนคร	48Q	329195	1922707	มือโยก	100	42	09-Sep-53	ท่อชำรุด	0.336		นายปรัชชา ราชพิลา
597		47130309	48Q	342059	1921484		คพจ.	ศาลปะชาชนนาบึง	เหล่าสุขสันต์	9	วัฒนา	ส่องดาว	สกลนคร	48Q	342058	1921476	มือโยก	150	42	11-Sep-53	น้ำเหิน	0.743		นายปรัชชา ราชพิลา
598		47130309	48Q	342059	1921484		กทช.	บ้านนาวิระ สีแดง	เหล่าสุขสันต์	9	วัฒนา	ส่องดาว	สกลนคร	48Q	341857	1921714	มือโยก	125	36	14-Sep-53	สนิมเหล็ก	0.442		นายปรัชชา ราชพิลา
599		47121208	48Q	323470	1923718		คพจ.	บ้านนาวิระ สีแดง	นาสมบูรณ์	8	ค้อใต้	สว่างแดนดิน	สกลนคร	48Q	323642	1923980	มือโยก	100	38	16-Sep-53	ท่อชำรุด	0.304		นายปรัชชา ราชพิลา
600		47120601	48Q	317930	1919210		รพช.	ที่สาธารณะ	บงเหนือ	1	บงเหนือ	สว่างแดนดิน	สกลนคร	48Q		1919245	มือโยก	150	36	19-Sep-53	ท่อชำรุด	0.637		นายปรัชชา ราชพิลา

รายงานผลการออกโฉนดที่ดิน ปี 2553

สำนักทรัพยากรน้ำบาดาล เขต 11 จังหวัดอุบลราชธานี

ลำดับ ที่	รหัส แผน	รหัส หมู่บ้าน	พิกัดหมู่บ้าน			หมายเลขบ่อ	หน่วย งานที่ เจาะ	สถาน ที่ตั้ง/จุด สังเกต	ชื่อบ้าน	หมู่ที่	ตำบล	อำเภอ	จังหวัด	พิกัดบ่อบาดาล			ข้อมูลบ่อบาดาลที่ออก			ว/ด/ป ที่เสร็จ	สาเหตุของ การ อุกกลบ	วัสดุที่ใช้อุกกลบ		หัวหน้า หน่วย
			ZONE	UTM E	UTM N									ชนิด บ่อ	ขนาด บ่อ (มม.)	ความ ลึก บ่อ(ม)	ดิน เหนียว (ม ³)	ซีเมนต์ (ถุง)						
1		35020207	48 Q	416311	1773295	A 1232	จ้างเหมา		โคกกลาง	7	คูลาด	ทรายมูล	ยโสธร	48 Q	416145	1773293	เหล็ก	150	42	4 ส.ค. 53	บ่อพัง	2	5	นายทองม้วน
2		35020209	48 P	412263	1769070	DCD 21286	รพช.	สาธารณะ	คูลาด	9	คูลาด	ทรายมูล	ยโสธร	48 P	416188	1768693	เหล็ก	150	56	13 ส.ค. 53	บ่อพัง	2	4	นายทองม้วน
3		35020210	48 P	416008	1768709	ขฐ 0090	รพช.	บ้านนาขสมร	โสกผักหวาน	10	คูลาด	ทรายมูล	ยโสธร	48 P	413472	1769802	เหล็ก	150	48	16 ส.ค. 53	บ่อพัง	2	5	นายทองม้วน
4		35020210	48 P	416008	1768701		อนามัย	สาธารณะ	โสกผักหวาน	10	คูลาด	ทรายมูล	ยโสธร	48 P	414268	1712507	เหล็ก	125	42	10 ส.ค. 53	บ่อพัง	1.5	5	นายทองม้วน
5		35020211	48 Q	413472	1769880		รพช.	เลขที่ 35	หนองเขื่อน	11	คูลาด	ทรายมูล	ยโสธร	48 Q	415807	1774138	เหล็ก	125	38	7 ส.ค. 53	บ่อพัง	1.5	4	นายทองม้วน
6		35030301	48P	430691	1760328	A999	อนามัย	เลขที่ 32	กำแมด	1	กำแมด	กุดชุม	ยโสธร	48P	424238	1764390	เหล็ก	190	46	9 มีค.53	น้ำเต็ม	2	10	นายทองม้วน
7		35070302	48P	434259	1764458	A661	กทช.	เลขที่ 162	หัวงิ้ว	2	กำแมด	กุดชุม	ยโสธร	48P	424479	1763587	เหล็ก	125	30	12 มีค.53	น้ำเต็ม	2	10	นายทองม้วน
8		35070307	48P	430904	1760284	A9091	อนามัย	เลขที่ 112	กำแมด	7	กำแมด	กุดชุม	ยโสธร	48P	434244	1761890	เหล็ก	100	36	15 มีค.53	น้ำเต็ม	2	10	นายทองม้วน
9		35030310	48P	435817	1763407	DCD21366	รพช.	เลขที่ 2	โคกสวาท	10	กำแมด	กุดชุม	ยโสธร	48P	432763	1766126	เหล็ก	100	36	25 มีค.53	บ่อพัง	1.5	4	นายทองม้วน
10		35030311	48P	432565	1765956	ขฐ0165	อนามัย	สาธารณะ	โนนยาง	3	กำแมด	กุดชุม	ยโสธร	48P	431238	1761158	เหล็ก	100	50	28 มีค.53	บ่อพัง	3	4	นายทองม้วน
11		35030309	48P	434348	176409	DCD2361	รพช.	เลขที่ 140	หัวงิ้ว	9	กำแมด	กุดชุม	ยโสธร	48P	435858	1763463	เหล็ก	100	38	31 มีค.53	บ่อพัง	1.5	4	นายทองม้วน
12		35030304	48 P	428747	1763339	A 661	กทช.	เลขที่ 106	กุดหิน	4	กำแมด	กุดชุม	ยโสธร	48 P	435801	1760891	เหล็ก	150	40	6 ก.ย. 53	บ่อชำรุด	2.16	6	นายทรงวุฒิ
13		35030305	48 P	435769	1761021		อนามัย	เลขที่ 55	หนองเหี้ย	5	กำแมด	กุดชุม	ยโสธร	48 P	425564	1760884	เหล็ก	150	36	9 ก.ย. 53	บ่อชำรุด	1.95	6	นายทรงวุฒิ
14		35030401	48 P	424605	1764348		รพช.	เลขที่ 55	นาไต้	1	นาไต้	กุดชุม	ยโสธร	48 P	424573	1764520	เหล็ก	150	40	19 ก.ค. 53	น้ำเต็ม	2.16	6	นายทรงวุฒิ
15		35030402	48 P	425593	1763586	A 670	รพช.	เลขที่ 81	โสกขุมปูน	2	นาไต้	กุดชุม	ยโสธร	48 P	425443	1763630	เหล็ก	150	42	22 ก.ค. 53	บ่อชำรุด	2.26	6	นายทรงวุฒิ
16		35030404	48 P	425288	1764853	A 722	กทช.	เลขที่ 20	ป่าหวาย	4	นาไต้	กุดชุม	ยโสธร	48 P	425234	1764666	เหล็ก	150	36	25 ก.ค. 53	บ่อชำรุด	1.95	6	นายทรงวุฒิ
17		35030406	48 P	424373	1766829	DCD 21372	รพช.	สาธารณะ	นาซิม	6	นาไต้	กุดชุม	ยโสธร	48 P	424532	1766645	เหล็ก	100	60	28 ก.ค. 53	น้ำเต็ม	1.44	4	นายทรงวุฒิ
18		35030407	48 P	428636	1766985	A 1791	กทช.	เลขที่ 7	หนองแค้น	7	นาไต้	กุดชุม	ยโสธร	48 P	428801	1766551	เหล็ก	150	42	31 ก.ค. 53	บ่อชำรุด	2.26	6	นายทรงวุฒิ
19		35030402	48 P	428522	1765489			สาธารณะ	หนองคือน้อย	8	นาไต้	กุดชุม	ยโสธร	48 P	428344	1765339	เหล็ก	150	42	10 ก.ค. 53	เลิกใช้บ่อเสื่อมสภาพ	1.51	5	นายจรัส
20		35030409	48 P	427522	1768574			สาธารณะ	ดงเย็น	9	นาไต้	กุดชุม	ยโสธร	48 P	427426	1768432	เหล็ก	150	45	16 ก.ค. 53	เลิกใช้บ่อเสื่อมสภาพ	2.41	5	นายจรัส
21		35030410	48 P	426527	1767252			ศาลากลางบ้าน	โคกสวาท	10	นาไต้	กุดชุม	ยโสธร	48 P	426424	1767283	เหล็ก	150	42	7 ก.ค. 53	บ่อชำรุด	2.06	5	นายจรัส
22		35030411	48 P	428153	1764712			ศาลากลางบ้าน	สันติสุข	11	นาไต้	กุดชุม	ยโสธร	48 P	428147	1764699	เหล็ก	150	54	13 ก.ค. 53	เลิกใช้บ่อเสื่อมสภาพ	2.61	6	นายจรัส
23		35030202	48 Q	431346	1768369	DCD 21344	รพช.	สาธารณะ	ผักกะย่า	2	โนนเปือย	กุดชุม	ยโสธร	48 Q	431431	1768439	เหล็ก	150	60	10 ก.ค. 53	น้ำเต็ม	3.24	6	นายทรงวุฒิ
24		35030203	48 Q	434101	1771211		โยธา	เลขที่ 94	กุดปลาคุก	3	โนนเปือย	กุดชุม	ยโสธร	48 Q	433530	1771140	เหล็ก	100	60	4 ก.ค. 53	น้ำเต็ม	1.44	4	นายทรงวุฒิ
25		35030203	48 Q	434101	1771211	DOH 13362	รพช.	สาธารณะ	กุดปลาคุก	3	โนนเปือย	กุดชุม	ยโสธร	48 Q	434144	1771194	เหล็ก	100	42	7 ก.ค. 53	น้ำเต็ม	1.1	4	นายทรงวุฒิ

รายงานผลการอุทกณบ่อบาดาล ปี 2553

สำนักทรัพยากรน้ำบาดาล เขต 11 จังหวัดอุบลราชธานี

ลำดับ ที่	รหัส แผน	รหัส หมู่บ้าน	พิกัดหมู่บ้าน			หมายเลขบ่อ	หน่วย งานที่ เจาะ	สถาน ที่ตั้ง/จุด สังเกต	ชื่อบ้าน	หมู่ที่	ตำบล	อำเภอ	จังหวัด	พิกัดบ่อบาดาล			ข้อมูลบ่อบาดาลที่อุท			ว/ด/ป ที่เสร็จ	สาเหตุของ การ อุทกณบ	วัสดุที่ใช้อุทกณบ		หัวหน้า หน่วย
			ZONE	UTM E	UTM N									ชนิด บ่อ	ขนาด บ่อ (มม.)	ความ ลึก บ่อ(ม)	ดิน เหนียว (ม ³)	ซีเมนต์ (ถุง)						
26		35030204	48 Q	433906	1712512	DOH 13376	รพช.	เลขที่ 33	ดอนหวาย	4	โนนเปือย	กุศชุม	ยโสธร	48 Q	433522	1772529	เหล็ก	150	36	13 ก.ค. 53	บ่อชำรุด	1.95	6	นายทรงวุฒิ
27		35030205	48 Q	429166	1770212		กทธ.	เลขที่ 90	เหล่าใหญ่	5	โนนเปือย	กุศชุม	ยโสธร	48 Q	423525	1765400	เหล็ก	150	36	16 ก.ค. 53	บ่อพัง	1.95	6	นายทรงวุฒิ
28		35030207	48 P	431263	1773981	DCD 21345	รพช.	สาธารณะ	หนองมุที	7	โนนเปือย	กุศชุม	ยโสธร	48 P	434596	1770991	เหล็ก	150	54	22 ส.ค. 53	น้ำเค็ม	2.91	6	นายทรงวุฒิ
29		35030208	48 P	434503	1771038	A 993	กทธ.	สาธารณะ	สุขสว่าง	8	โนนเปือย	กุศชุม	ยโสธร	48 P	434433	1771088	เหล็ก	150	36	25 ส.ค. 53	บ่อชำรุด	1.95	6	นายทรงวุฒิ
30		35030209	48 P	438263	1768616		อบจ.	สาธารณะ	สุขเกษม	9	โนนเปือย	กุศชุม	ยโสธร	48 P	438278	1768613	เหล็ก	150	36	28 ส.ค. 53	บ่อชำรุด	1.95	6	นายทรงวุฒิ
31		35030210	48 P	438689	1771134	DOH 13384	รพช.	รร.	คำม่วงไข่	10	โนนเปือย	กุศชุม	ยโสธร	48 P	438477	1770774	เหล็ก	150	40	31 ส.ค. 53	บ่อชำรุด	2.16	6	นายทรงวุฒิ
32		35030211	48 P	431411	1763384	PW 19111	โยธา	เลขที่ 59	ดอนจันทร์แดง	11	โนนเปือย	กุศชุม	ยโสธร	48 P	411827	1772777	เหล็ก	100	60	3 ก.ย. 53	น้ำเค็ม	1.44	4	นายทรงวุฒิ
33		35030703	48 Q	415773	1778076	A 829	จ้างเหมา		หนองแขง	3	โพนงาม	กุศชุม	ยโสธร	48 Q	414268	177085	เหล็ก	150	48	28 มิ.ย. 53	บ่อชำรุด	2	6	นายทองม้วน
34		35080701	48 Q	411660	1772698	รฐ 0027	รพช.		โพนงาม	1	โพนงาม	กุศชุม	ยโสธร	48 Q	413680	1778067	เหล็ก	150	60	19 ก.ค. 53	น้ำกร่อย	3.5	4	นายทองม้วน
35		35030703	48 Q	415773	1778076	A 987	สปก.		หนองแขง	3	โพนงาม	กุศชุม	ยโสธร	48 Q	414653	1775826	เหล็ก	150	48	22 ก.ค. 53	บ่อพัง	3	4	นายทองม้วน
36		35030706	48 Q	414761	1775783	A 2043	โยธา		นางาม	6	โพนงาม	กุศชุม	ยโสธร	48 Q	414657	1775829	เหล็ก	125	48	25 ก.ค. 53	เลิกใช้บ่อเสื่อมสภาพ	2	4	นายทองม้วน
37		35030708	48 Q	410060	1781589	A 528	รพช.		สร้างแค	8	โพนงาม	กุศชุม	ยโสธร	48 Q	414126	1770098	เหล็ก	150	42	28 ก.ค. 53	เลิกใช้บ่อเสื่อมสภาพ	2	4	นายทองม้วน
38		35030709	48 Q	414118	1779423	A 997	กทธ.	รร.	โคกศรี	9	โพนงาม	กุศชุม	ยโสธร	48 Q	408227	1773433	เหล็ก	125	30	31 ก.ค. 53	เลิกใช้บ่อเสื่อมสภาพ	2	4	นายทองม้วน
39		35030711	48 Q	408336	408336			วัด	คำลา	11	โพนงาม	กุศชุม	ยโสธร	48 Q	408222	1773439	เหล็ก	150	42	22 ก.ค. 53	เลิกใช้บ่อเสื่อมสภาพ	2.62	5	นายจรัส
40		35030712	48 Q	416783	177236			เลขที่ 49	คำไหล	12	โพนงาม	กุศชุม	ยโสธร	48 Q	416500	1777301	เหล็ก	150	54	19 ก.ค. 53	เลิกใช้บ่อเสื่อมสภาพ	2.6	5	นายจรัส
41		35030713	48 Q	414360	414360		รพช.	เลขที่ 40	แดง	13	โพนงาม	กุศชุม	ยโสธร	48 Q	414352	1775308	เหล็ก	125	60	28 ก.ค. 53	เลิกใช้บ่อเสื่อมสภาพ	2.16	5	นายจรัส
42		35030713	48 Q	414360	414360			เลขที่ 142	แดง	13	โพนงาม	กุศชุม	ยโสธร	48 Q	414329	1777129	เหล็ก	150	54	31 ก.ค. 53	เลิกใช้บ่อเสื่อมสภาพ	2.71	6	นายจรัส
43		35030715	48 Q	413810	413810			สาธารณะ	หนองแขง	15	โพนงาม	กุศชุม	ยโสธร	48 Q	413809	1778286	เหล็ก	150	45	25 ก.ค. 53	เลิกใช้บ่อเสื่อมสภาพ	2.33	5	นายจรัส
44		35070201	48 P	430787	1703448		อนามย์	เลขที่ 5	กุดน้ำใส	1	กุดน้ำใส	ค้อวัง	ยโสธร	48 P	430803	1703348	เหล็ก	150	42	31 พ.ค. 53	บ่อชำรุด	2.27	6	นายทรงวุฒิ
45		35070301	48 P	421389	1704273	A 1091	กทธ.	กองทุน	ศิริพัฒนา	1	น้ำอ้อม	ค้อวัง	ยโสธร	48 P	421285	1703745	เหล็ก	150	36	3 มิ.ย. 53	บ่อชำรุด	1.95	6	นายทรงวุฒิ
46		35070304	48 P	421712	1704515	A 1089	กทธ.	รร.	ศิริพัฒนา	4	น้ำอ้อม	ค้อวัง	ยโสธร	48 P	421886	1704685	เหล็ก	150	30	6 มิ.ย. 53	บ่อชำรุด	1.62	6	นายทรงวุฒิ
47		35070310	48 P	422099	1704654		อบจ.	สาธารณะ	ศิริพัฒนา	10	น้ำอ้อม	ค้อวัง	ยโสธร	48 P	422106	1704671	เหล็ก	150	30	9 มิ.ย. 53	บ่อชำรุด	1.62	6	นายทรงวุฒิ
48		35070106	48 P	435038	1704654	A 1261	กทธ.	วัด	แช่	6	ฟ้าห่วน	ค้อวัง	ยโสธร	48 P	475036	1691974	เหล็ก	150	42	12 มิ.ย. 53	บ่อชำรุด	2.27	6	นายทรงวุฒิ
49		35041005	48 P	416866	1724970		รพช.		ทรายงาม	5	กุดกง	ท่าเขื่อนแก้ว	ยโสธร	48 P	432314	1734124	เหล็ก	150	36	19 พ.ค. 53	เลิกใช้บ่อเสื่อมสภาพ	2	5	นายทองม้วน

รายงานผลการอุทกชลบ่อบาดาล ปี 2553

สำนักทรัพยากรน้ำบาดาล เขต 11 จังหวัดอุบลราชธานี

ลำดับ ที่	รหัส แผน	รหัส หมู่บ้าน	พิกัดหมู่บ้าน			หมายเลขบ่อ	หน่วย งานที่ เจาะ	สถาน ที่ตั้ง/จุด สังเกต	ชื่อบ้าน	หมู่ที่	ตำบล	อำเภอ	จังหวัด	พิกัดบ่อบาดาล			ข้อมูลบ่อบาดาลที่จุด			ว/ด/ป ที่เสร็จ	สาเหตุของ การ อุทกชลบ	วัสดุที่ใช้อุทกชล		หัวหน้า หน่วย
			ZONE	UTM E	UTM N									ชนิด บ่อ	ขนาด บ่อ (มม.)	ความ ลึก บ่อ(ม)	ดิน เหนียว (ม ³)	ซีเมนต์ (ถุง)						
50		35040804	48 P	432394	1723980		อิสานเขียว	รร.	คู่งาน	4	คู่งาน	คำเขื่อนแก้ว	ยโสธร	48 P	437113	1732628	เหล็ก	125	40	22 พ.ค. 53	เลิกใช้บ่อเสื่อมสภาพ	1.5	5	นายทองม้วน
51		35040806	48 P	437251	1732635	A 1248	กทธ.		นาเรียง	6	คู่งาน	คำเขื่อนแก้ว	ยโสธร	48 P	437069	1731509	เหล็ก	150	36	25 พ.ค. 53	เลิกใช้บ่อเสื่อมสภาพ	1.5	4	นายทองม้วน
52		35040807	48 P	437143	1731469	A 1248	กทธ.		คำศิริ	7	คู่งาน	คำเขื่อนแก้ว	ยโสธร	48 P	433108	1733743	เหล็ก	150	44	28 พ.ค. 53	เลิกใช้บ่อเสื่อมสภาพ	2	6	นายทองม้วน
53		35040808	48 P	432691	1733780	L 5911	อนามย์	สถานีอนามัย	หนองกบ	8	คู่งาน	คำเขื่อนแก้ว	ยโสธร	48 P	424461	1735022	เหล็ก	150	46	31 พ.ค. 53	เลิกใช้บ่อเสื่อมสภาพ	3	5	นายทองม้วน
54		35041304	48 P	422653	1735370	DOH 13526	รพช.	วัด	คำแหลม	4	คงเจริญ	คำเขื่อนแก้ว	ยโสธร	48 P	422522	1735524	เหล็ก	100	48	12 พ.ค. 53	น้ำเค็ม	1.5	4	นายทรงวุฒิ
55		35041305	48 P	424492	1735018	ขท 0198	อนามย์	เลขที่ 4	พรพุดสุข	5	คงเจริญ	คำเขื่อนแก้ว	ยโสธร	48 P	424730	1734657	เหล็ก	100	60	15 พ.ค. 53	น้ำเค็ม	1.8	4	นายทรงวุฒิ
56		35041305	48 P	424492	1735013	A 684	กทธ.	วัด	พรพุดสุข	5	คงเจริญ	คำเขื่อนแก้ว	ยโสธร	48 P	424585	1735240	เหล็ก	150	42	19 พ.ค. 53	ท่อชำรุด	2.77	6	นายทรงวุฒิ
57		35041307	48 P	425996	1734780	ขถู 0230	รพช.	รร.	แหล่งหนู	7	คงเจริญ	คำเขื่อนแก้ว	ยโสธร	48 P	425845	1734725	เหล็ก	150	42	22 พ.ค. 53	ท่อชำรุด	2.27	6	นายทรงวุฒิ
58		35041302	48 P	423890	1735046	A 476	กทธ.	วัด	คงเจริญ	2	คงเจริญ	คำเขื่อนแก้ว	ยโสธร	48 P	423719	1735916	เหล็ก	150	36	25 พ.ค. 53	ท่อชำรุด	1.95	6	นายทรงวุฒิ
59		35040401	48 P	421465	1734660	A 1726	ทบ.	รร.	โพนทัน	1	โพนทัน	คำเขื่อนแก้ว	ยโสธร	48 P	421625	1734982	เหล็ก	150	42	3 พ.ค. 53	บ่อชำรุด/ทรายเข้าบ่อ	2.5	6	นายทรงวุฒิ
60		35040405	48 P	421412	1734460	A 482	ทบ.	ศูนย์เด็กเล็ก	โพนทัน	5	โพนทัน	คำเขื่อนแก้ว	ยโสธร	48 P	421388	1734315	เหล็ก	150	40	6 พ.ค. 53	น้ำเค็ม	2	5	นายทรงวุฒิ
61		35040403	48 P	420695	1735134	A 410	ทบ.	รร.	น้ำเกลี้ยง	3	โพนทัน	คำเขื่อนแก้ว	ยโสธร	48 P	420496	1735388	เหล็ก	150	42	9 พ.ค. 53	บ่อชำรุด/ทรายเข้าบ่อ	2.2	6	นายทรงวุฒิ
62		35020301	48 Q	407426	1767729		โยธา	สาธารณะ	ดงมะไฟ	1	ดงมะไฟ	ทรายมูล	ยโสธร	48 Q	407261	1769927	เหล็ก	150	42	28 ส.ค. 53	เลิกใช้บ่อเสื่อมสภาพ	2.23	5	นายจรัส
63		35020302	48 Q	406691	1770619	DOH 13562	อนามย์	เลขที่ 22	กุดกว้าง	2	ดงมะไฟ	ทรายมูล	ยโสธร	48 Q	406532	1770627	เหล็ก	100	60	31 ส.ค. 53	น้ำกร่อย	1.44	4	นายจรัส
64		35020302	48 Q	406691	1770619	A 423	อนามย์	เลขที่ 42	กุดกว้าง	2	ดงมะไฟ	ทรายมูล	ยโสธร	48 Q	406728	1770677	เหล็ก	100	60	3 ก.ย. 53	น้ำกร่อย	1.44	4	นายจรัส
65		35020303	48P	405327	1764647	A 778		วัด	คำครดา	3	ดงมะไฟ	ทรายมูล	ยโสธร	48P	405218	1764679	PVC	150	45	22 ส.ค. 53	ท่อชำรุด	2.39	6	นายจรัส
66		35020306	48P	408653	1764211	ขช 0022	รพช.	รร.	คำเขนสอก	6	ดงมะไฟ	ทรายมูล	ยโสธร	48P	402815	1764183	เหล็ก	150	42	19 ส.ค. 53	เลิกใช้บ่อเสื่อมสภาพ	2.21	5	นายจรัส
67		35020301	48 Q	407426	1767729	A 591	กทธ.	สาธารณะ	ดงมะไฟ	7	ดงมะไฟ	ทรายมูล	ยโสธร	48 Q	407386	1769859	เหล็ก	150	36	25 ส.ค. 53	เลิกใช้บ่อเสื่อมสภาพ	1.95	5	นายจรัส
68		35020209	48 Q	412763	1769075	DCD 21291		เลขที่ 141	คู่งาน	1	คู่งาน	ทรายมูล	ยโสธร	48 Q	412765	1768993	เหล็ก	150	48	29 มิ.ย. 53	ท่อชำรุด	2.5	6	นายทองม้วน
69		35020209	48 Q	412763	1769075	DOH 13575	อนามย์	เลขที่ 78	คู่งาน	1	คู่งาน	ทรายมูล	ยโสธร	48 Q	413812	1769111	เหล็ก	150	56	4 ก.ค. 53	ท่อชำรุด	2.5	7	นายทองม้วน
70		35020202	48 Q	413893	1769064	DOH 13567	รพช.	รร.	คู่งาน	2	คู่งาน	ทรายมูล	ยโสธร	48 Q	413893	1769064	เหล็ก	100	36	7 ก.ค. 53	ท่อชำรุด	2	5	นายทองม้วน
71		35020203	48 Q	412467	1770718	รัฐ 0088	รพช.	วัด	หนองลาดควาย	3	คู่งาน	ทรายมูล	ยโสธร	48 Q	414702	1771151	เหล็ก	150	48	10 ก.ค. 53	เลิกใช้บ่อเสื่อมสภาพ	3.5	4	นายทองม้วน
72		35020205	48 Q	414846	1771140	A 1231	รพช.		สีสุก	5	คู่งาน	ทรายมูล	ยโสธร	48 Q	416663	1771314	เหล็ก	150	48	13 ก.ค. 53	ท่อชำรุด	2	5	นายทองม้วน
73		35020207	48 Q	416311	1773295	รัฐ 0092	รพช.	รร.	โคกกลาง	7	คู่งาน	ทรายมูล	ยโสธร	48 Q	412687	1768969	เหล็ก	100	38	16 ก.ค. 53	เลิกใช้บ่อเสื่อมสภาพ	1.5	4	นายทองม้วน

รายงานผลการอุทกณบ่อบาดาล ปี 2553

สำนักทรัพยากรน้ำบาดาล เขต 11 จังหวัดอุบลราชธานี

ลำดับ ที่	รหัส แผน	รหัส หมู่บ้าน	พิกัดหมู่บ้าน			หมายเลขบ่อ	หน่วย งานที่ เจาะ	สถาน ที่ตั้ง/จุด สังเกต	ชื่อบ้าน	หมู่ที่	ตำบล	อำเภอ	จังหวัด	พิกัดบ่อบาดาล			ข้อมูลบ่อบาดาลที่จุด			ว/ด/ป ที่เสร็จ	สาเหตุของ การ อุทกณบ	วัสดุที่ใช้อุทกณบ		หัวหน้า หน่วย
			ZONE	UTM E	UTM N									ชนิด บ่อ	ขนาด บ่อ (มม.)	ความ ลึก บ่อ(ม)	ดิน เหนียว (ม ³)	ซีเมนต์ (ถุง)						
74		35020108	48 P	418681	1767900	A 1144	กทธ.	เลขที่ 92/8	โคกยาว	8	ทรายมูล	ทรายมูล	ยโสธร	48 P	418866	1767836	เหล็ก	125	36	3 มิ.ย. 53	เลิกใช้บ่อเสื่อมสภาพ	2	4	นายทองม้วน
75		35020108	48 P	418681	1767900	DOH 13583	กทธ.	โรงเรียน	โคกยาว	8	ทรายมูล	ทรายมูล	ยโสธร	48 P	418411	1767942	เหล็ก	150	48	6 มิ.ย. 53	เลิกใช้บ่อเสื่อมสภาพ	3	6	นายทองม้วน
76		35020108	48 P	418314	1767911	ขม 0044	รพช.		โคกยาว	8	ทรายมูล	ทรายมูล	ยโสธร	48 P	419366	1767622	เหล็ก	150	46	9 มิ.ย. 53	เลิกใช้บ่อเสื่อมสภาพ	2	6	นายทองม้วน
77		35020104	48P	465602	1763103	DOH 13580	อนามย์	วัด	วัดบูรพารามใต้	4	ทรายมูล	ทรายมูล	ยโสธร	48P	415438	1762905	เหล็ก	100	48	6 ก.ย. 53	เลิกใช้บ่อเสื่อมสภาพ	2	5	นายทองม้วน
78		35020104	48P	414428	1762895	A 840	รพช.	วัด	ทรายมูล	4	ทรายมูล	ทรายมูล	ยโสธร	48P	419051	1761849	เหล็ก	150	52	12 ก.ย. 53	น้ำเค็ม	2	5	นายทองม้วน
79		35020105	48P	416628	1762895	PW 11711	อนามย์		ทรายมูล	5	ทรายมูล	ทรายมูล	ยโสธร	48P	415623	1763093	เหล็ก	100	38	9 ก.ย. 53	บ่อพัง	2	5	นายทองม้วน
80		35020111	48P	415996	1760033	A 841	จ้างเหมา	รอบเมือง	ทรายมูล	11	ทรายมูล	ทรายมูล	ยโสธร	48P	420239	1763941	เหล็ก	125	50	15 ก.ย. 53	น้ำเค็ม	2	5	นายทองม้วน
81		35020401	48 P	408280	1777127	A 1149	กทธ.	ศาลากลางบ้าน	นาเวียง	1	นาเวียง	ทรายมูล	ยโสธร	48 P	406109	1775347	เหล็ก	125	45	12 มิ.ย. 53	เลิกใช้บ่อเสื่อมสภาพ	1.5	5	นายทองม้วน
82		35020402	48 P	406945	1795431	A 575	กทธ.		โป่ง	2	นาเวียง	ทรายมูล	ยโสธร	48 P	409880	1778174	เหล็ก	125	38	15 มิ.ย. 53	เลิกใช้บ่อเสื่อมสภาพ	1.5	4	นายทองม้วน
83		35020404	48 Q	404488	1777398	DCD 23110	กทธ.	อนามย์	หนองแขวง	4	นาเวียง	ทรายมูล	ยโสธร	48 Q	404757	1775225	เหล็ก	150	48	19 มิ.ย. 53	บ่อชำรุด	2	6	นายทองม้วน
84		35050405	48 Q	404854	1775186	A 473	จ้างเหมา		หนองบัว	5	นาเวียง	ทรายมูล	ยโสธร	48 Q	423410	1759706	เหล็ก	150	46	22 มิ.ย. 53	บ่อชำรุด	2.5	6	นายทองม้วน
85		35020403	48 Q	409871	1778477	DCD 21305	รพช.	ศาลากลางบ้าน	บะค่อม	3	นาเวียง	ทรายมูล	ยโสธร	48 Q	404481	1777402	เหล็ก	150	52	25 มิ.ย. 53	บ่อชำรุด	3	6	นายทองม้วน
86		35020508	48 P	422345	1762938	A 11424	อนามย์	วัด	นาเวียง	8	ไผ่	ทรายมูล	ยโสธร	48 P	422303	1762863	เหล็ก	150	45	9 พ.ค. 53	ท่อชำรุด	1.5	5	นายทองม้วน
87		35020507	48 P	425019	1761872	A 842	อนามย์	ศาลากลางบ้าน	ดอนกอง	7	ไผ่	ทรายมูล	ยโสธร	48 P	444654	1654320	เหล็ก	150	50	12 พ.ค. 53	ท่อชำรุด	3	5	นายทองม้วน
88		35020501	48 P	423611	1759716	A 1404	รพช.	วัด	สร้างช้าง	1	ไผ่	ทรายมูล	ยโสธร	48 P	422533	1759343	เหล็ก	150	42	15 พ.ค. 53	ท่อชำรุด	1.5	5	นายทองม้วน
89		35090401	48Q	443695	1794874	-	อนามย์	วัด	คำเตย	13	คำเตย	ไทยเจริญ	ยโสธร	48Q	436936	1778582	เหล็ก	100	24	9 มี.ค.53	บ่อพัง	0.5	10	นายสุวิทย์
90		35090404	48Q	436853	1778605	A737	กทธ.	เลขที่ 96	คำเตยเหนือ	4	คำเตย	ไทยเจริญ	ยโสธร	48Q	438606	1780985	เหล็ก	125	30	12 มี.ค.53	น้ำแห้ง	0.37	10	นายสุวิทย์
91		35090402	48Q	423234	1776624	ขลุ0146	อนามย์	เลขที่ 40	หนองขงแด้	2	คำเตย	ไทยเจริญ	ยโสธร	48Q	435109	1780593	เหล็ก	100	24	15 มี.ค.53	น้ำแห้ง	0.5	10	นายสุวิทย์
92		35090403	48Q	434918	1780645	A1570	กทธ.	วัด	หนองสนม	3	คำเตย	ไทยเจริญ	ยโสธร	48Q	435414	1780601	เหล็ก	150	72	25 มี.ค.53	เลิกใช้บ่อเสื่อมสภาพ	1.5	10	นายสุวิทย์
93		35090102	48Q	436467	1773672	A1416	กทธ.	เลขที่ 200	หัวขาง	3	ไทยเจริญ	ไทยเจริญ	ยโสธร	48Q	436341	1773558	เหล็ก	100	30	28 มี.ค.53	เลิกใช้บ่อเสื่อมสภาพ	0.24	10	นายสุวิทย์
94		35090103	48Q	437329	1775253	DCD21653	ชธ.	เลขที่36	ป่าดาว	3	ไทยเจริญ	ไทยเจริญ	ยโสธร	48Q	437411	1775401		125	36	31 มี.ค.53	น้ำแห้ง	0.5	10	นายสุวิทย์
95		35090104	48Q	440943	1782749	DCD 21653	รพช.	เลขที่ 57	สามแยกกอกอ	4	ไทยเจริญ	ไทยเจริญ	ยโสธร	48Q	440865	1782879	เหล็ก	100	60	12 เม.ย. 53	น้ำกร่อย	1.5	4	นายทรงวุฒิ
96		35090105	48Q	440149	1775201		อนามย์	เลขที่ 1	พิชคาม	5	ไทยเจริญ	ไทยเจริญ	ยโสธร	48Q	440135	1775085	เหล็ก	100	42	15 เม.ย. 53	เลิกใช้บ่อเสื่อมสภาพ	1.2	4	นายทรงวุฒิ
97		35090106	48Q	440842	1778575	DCD 12652	อนามย์	สาธารณะ	เทพเจริญ	6	ไทยเจริญ	ไทยเจริญ	ยโสธร	48Q	440534	1779027	เหล็ก	100	40	21 เม.ย. 53	เลิกใช้บ่อเสื่อมสภาพ	1.8	5	นายทรงวุฒิ
98		35090106	48Q	440842	1778575		โยธา	วัด	เทพเจริญ	6	ไทยเจริญ	ไทยเจริญ	ยโสธร	48Q	440527	1778408	เหล็ก	100	48	24 เม.ย. 53	บ่อพัง	2.5	5	นายทรงวุฒิ

รายงานผลการอุทกณบ่อบาดาล ปี 2553

สำนักทรัพยากรน้ำบาดาล เขต 11 จังหวัดอุบลราชธานี

ลำดับ ที่	รหัส แผน	รหัส หมู่บ้าน	พิกัดหมู่บ้าน			หมายเลขบ่อ	หน่วย งานที่ เจาะ	สถาน ที่ตั้ง/จุด สังเกต	ชื่อบ้าน	หมู่ที่	ตำบล	อำเภอ	จังหวัด	พิกัดบ่อบาดาล			ข้อมูลบ่อบาดาลที่จุด			ว/ด/ป ที่เสร็จ	สาเหตุของ การ อุทกณบ	วัสดุที่ใช้อุทกณบ		หัวหน้า หน่วย
			ZONE	UTM E	UTM N									ชนิด บ่อ	ขนาด บ่อ (มม.)	ความ ลึก บ่อ(ม)	ดิน เหนียว (ม ³)	ซีเมนต์ (ถุง)						
99		35090103	48Q	437329	1775253	DCD 21651	อนามย์	วัด	ป่าดว	3	ไทยเจริญ	ไทยเจริญ	ยโสธร	48Q	407446	1775528	เหล็ก	100	40	27 เม.ย. 53	เลิกใช้บ่อเสื่อมสภาพ	1.5	5	นายทรงวุฒิ
100		35090102	48Q	436467	1773672	DCD 21650	รพช.	เลขที่ 62	ห้วยยาง	2	ไทยเจริญ	ไทยเจริญ	ยโสธร	48Q	436365	1773683	เหล็ก	100	42	30 เม.ย. 53	น้ำกร่อย	2	5	นายทรงวุฒิ
101		35090201	48P	447729	1771247	-	รพช.	ศาลากลางบ้าน	น้ำคำ	1	น้ำคำ	ไทยเจริญ	ยโสธร	48P	447796	1771213	เหล็ก	150	42	9 มีค.53	เลิกใช้บ่อเสื่อมสภาพ	1.89	10	นายทรงวุฒิ
102		35090205	48P	448011	1769676	A1691	กทช.	เลขที่ 90	คำสร้างช้าง	3	น้ำคำ	ไทยเจริญ	ยโสธร	48P	446207	176750	เหล็ก	150	42	12 มีค.53	เลิกใช้บ่อเสื่อมสภาพ	2.85	10	นายทรงวุฒิ
103		35090205	48P	446314	1768002	-	กทช.	เลขที่ 48	หนองคูน้อย	5	น้ำคำ	ไทยเจริญ	ยโสธร	48P	446198	1767949	เหล็ก	125	42	15 มีค.53	เลิกใช้บ่อเสื่อมสภาพ	1.26	10	นายทรงวุฒิ
104		35090208	48P	445898	1767918	ขบ 0105	รพช.	เลขที่ 48	โนนป่าข่า	8	น้ำคำ	ไทยเจริญ	ยโสธร	48P	445859	1767701	เหล็ก	100	42	25 มีค.53	เลิกใช้บ่อเสื่อมสภาพ	1.7	4	นายทรงวุฒิ
105		35090301	48Q	435739	1785411	A988	กทช.	เลขที่ 81	สี่ม่อ	1	สี่ม่อ	ไทยเจริญ	ยโสธร	48Q	435675	1785254	เหล็ก	150	46	28 มีค.53	เลิกใช้บ่อเสื่อมสภาพ	2	5	นายทรงวุฒิ
106		35090302	48Q	435739	1785411	ขบ 0108	อบจ.	วัด	นาเงิน	2	สี่ม่อ	ไทยเจริญ	ยโสธร	48Q	437023	1786319	เหล็ก	150	48	31 มีค.53	เลิกใช้บ่อเสื่อมสภาพ	2.3	5	นายทรงวุฒิ
107		35090305	48Q	438323	1785209	A 742	กทช.	วัด	นางาม	5	สี่ม่อ	ไทยเจริญ	ยโสธร	48Q	433453	1785255	เหล็ก	150	48	3 เม.ย. 53	น้ำกร่อย	2.8	6	นายทรงวุฒิ
108		35090303	48Q	436916	1786449	A 741	กทช.	เลขที่ 50	โนนแดง	3	สี่ม่อ	ไทยเจริญ	ยโสธร	48Q	437085	1786465	เหล็ก	150	30	6 เม.ย. 53	เลิกใช้บ่อเสื่อมสภาพ	2.5	5	นายทรงวุฒิ
109		35090306	48Q	435811	1790323	A 990	กทช.	เลขที่ 173	เหล่าหันทราย	6	สี่ม่อ	ไทยเจริญ	ยโสธร	48Q	435864	1790502	เหล็ก	150	24	9 เม.ย. 53	เลิกใช้บ่อเสื่อมสภาพ	2	6	นายทรงวุฒิ
110		35090303	48Q	436916	1786449	PW 13426	โยธา	เลขที่ 126	โนนแดง	3	สี่ม่อ	ไทยเจริญ	ยโสธร	48Q	436373	1786463	เหล็ก	100	42	18 เม.ย. 53	น้ำกร่อย	2.2	5	นายทรงวุฒิ
111		35060204	48 P	414084	1721309	A 897	อบจ.	เลขที่ 156	คูสองชั้น	4	หัวเมือง	มหาชนะชัย	ยโสธร	48 P	414402	1721432	เหล็ก	150	40	28 พ.ค. 53	ท่อชำรุด	2.16	6	นายทรงวุฒิ
112		35010901	48P	412879	1757810	PW23993	ขธ.	ข้างโรงสี	ทุ่งเต้	1	ทุ่งเต้	เมือง	ยโสธร	48P	410334	1759511	เหล็ก	100	30	4 มีค.53	น้ำเค็ม		47	นายทองม้วน
113		35010905	48P	410746	1759330	PW23994	กทช.	รร.	คำเม็ก	5	ทุ่งเต้	เมือง	ยโสธร	48P	409202	1751568	เหล็ก	125	36	6 มีค.53	น้ำเค็ม		60	นายทองม้วน
114		35010906	48P	409252	1759803	ขณ005	ขธ.	เลขที่ 6	หนองเม็ก	6	ทุ่งเต้	เมืองยโสธร	ยโสธร	48P	412074	1762642	เหล็ก	100	40	19 มีค.53	น้ำเค็ม		73	นายทองม้วน
115		35010907	48P	412193	1762610	PW12802	สปก.	รร.	ค่าน้ำเกลือ	7	ทุ่งเต้	เมืองยโสธร	ยโสธร	48P	414111	1755654	เหล็ก	125	42	22 มีค.53	น้ำเค็ม		80	นายทองม้วน
116		35010802	48Q	406412	1755125	A 520	กทช.		วัดป่าพระเจ้าใหญ่	2	ชั้นบันไดใหญ่	เมืองยโสธร	ยโสธร	48Q	404906	1767349	เหล็ก	125	36	19 ส.ค. 53	น้ำเค็ม	2	5	นายทองม้วน
117		35010804	48 P	404813	1762209		รพช.		วัดบ้านโคกคำเงิน	4	ชั้นบันไดใหญ่	เมืองยโสธร	ยโสธร	48 P	405586	1759319	เหล็ก	150	60	22 ส.ค. 53	น้ำเค็ม	3	6	นายทองม้วน
118		75010802	48 P	405608	1757294	DOH 13816	จ้างเหมา	รร.	รร.ชั้นบันไดใหญ่	5	ชั้นบันไดใหญ่	เมืองยโสธร	ยโสธร	48 P	414268	1777000	เหล็ก	150	48	25 ส.ค. 53	น้ำเค็ม	2	5	นายทองม้วน
119		35010807	48P	404026	1760642	PW 11782	จ้างเหมา	วัด	หนองบัว	7	ชั้นบันไดใหญ่	เมืองยโสธร	ยโสธร	48P	403560	1763016	เหล็ก	150	42	28 ส.ค. 53	เลิกใช้บ่อเสื่อมสภาพ	2	5	นายทองม้วน
120		35010808	48P	407468	1762873	DCD 21203	รพช.	ศาลากลางบ้าน	เชือกน้อย	8	ชั้นบันไดใหญ่	เมืองยโสธร	ยโสธร	48P	407612	1761308	เหล็ก	100	46	31 ส.ค. 53	เลิกใช้บ่อเสื่อมสภาพ	2	5	นายทองม้วน
121		35010809	48P	407436	1761729	A 1542	จ้างเหมา	วัด	โคกมะนัส	9	ชั้นบันไดใหญ่	เมืองยโสธร	ยโสธร	48P	416255	1738499	เหล็ก	150	36	3 ก.ย. 53	บ่อพัง	2	6	นายทองม้วน
122		35011502	48 P	416408	1737785		รพช.	เลขที่ 21	สะแนน	2	ขุนเงิน	เมืองยโสธร	ยโสธร	48 P	416424	1737776	เหล็ก	150	30	15 มิ.ย. 53	บ่อชำรุด	1.62	6	นายทรงวุฒิ
123		35011201	48 P	410978	1742627	A 444	กทช.	รร.	กว้าง	1	เชียงคำ	เมืองยโสธร	ยโสธร	48 P	431530	1740589	เหล็ก	125	36	19 มิ.ย. 53	บ่อชำรุด	1.94	5	นายทรงวุฒิ

รายงานผลการอุทกณบ่อบาดาล ปี 2553

สำนักทรัพยากรน้ำบาดาล เขต 11 จังหวัดอุบลราชธานี

ลำดับ ที่	รหัส แผน	รหัส หมู่บ้าน	พิกัดหมู่บ้าน			หมายเลขบ่อ	หน่วย งานที่ เจาะ	สถาน ที่ตั้ง/จุด สังเกต	ชื่อบ้าน	หมู่ที่	ตำบล	อำเภอ	จังหวัด	พิกัดบ่อบาดาล			ข้อมูลบ่อบาดาลที่จุด			ว/ด/ป ที่เสร็จ	สาเหตุของ การ อุทกณบ	วัสดุที่ใช้อุทกณบ		หัวหน้า หน่วย
			ZONE	UTM E	UTM N									ชนิด บ่อ	ขนาด บ่อ (มม.)	ความ ลึก บ่อ(ม)	ดิน เหนียว (ม ³)	ซีเมนต์ (ถุง)						
124		35011206	48 P	410505	1743775	A 1349	กทช.	เลขที่ 384	ท่าเยี่ยม	6	เชียงคำ	เมืองขุโขย	ยโสธร	48 P	410452	1743782	เหล็ก	150	36	25 มิ.ย. 53	บ่อชำรุด	1.95	6	นายทรงวุฒิ
125		35011211	48 P	412068	1742016	A 1656	รพช.	วัด	กว้างใหม่พัฒนา	11	เชียงคำ	เมืองขุโขย	ยโสธร	48 P	411587	1742175	เหล็ก	150	42	28 มิ.ย. 53	บ่อชำรุด	2.26	6	นายทรงวุฒิ
126		35010502	48 P	400544	1753334	PW 27992	รพช.	เลขที่ 26	ค้อใต้	2	ค้อเหนือ	เมืองขุโขย	ยโสธร	48 P	400467	1753303	เหล็ก	100	60	22 มิ.ย. 53	น้ำเค็ม	1.44	4	นายทรงวุฒิ
127		35010505	48 P	399361	1753126	A 450	รพช.	วัด	กล้วย	5	ค้อเหนือ	เมืองขุโขย	ยโสธร	48 P	399470	1753147	เหล็ก	150	48	29 มิ.ย. 53	น้ำเค็ม	2.59	6	นายทรงวุฒิ
128		35010501	48 P	408359	1755601	PW 10721	โยธา	เลขที่ 86	ค้อเหนือ	1	ค้อเหนือ	เมืองขุโขย	ยโสธร	48 P	400154	1752567	เหล็ก	100	58	4 ส.ค. 53	น้ำเค็ม	1.39	4	นายทรงวุฒิ
129		35010503	48 P	397951	1752924	ขท 0022	โยธา	เลขที่ 11	ลำโรง	3	ค้อเหนือ	เมืองขุโขย	ยโสธร	48 P	357304	1752164	เหล็ก	100	60	7 ส.ค. 53	น้ำเค็ม	1.44	4	นายทรงวุฒิ
130		35010504	48 P	401114	1752222	DCD 21170	รพช.	วัด	ดอนกลาง	4	ค้อเหนือ	เมืองขุโขย	ยโสธร	48 P	399465	1753145	เหล็ก	150	36	10 ส.ค. 53	น้ำเค็ม	1.94	5	นายทรงวุฒิ
131		35010508	48 P	398353	1751037	DOH 13825	กทช.	สาธารณะ	ดอนหวาย	8	ค้อเหนือ	เมืองขุโขย	ยโสธร	48 P	398098	1751114	เหล็ก	150	36	13 ส.ค. 53	น้ำเค็ม	1.94	5	นายทรงวุฒิ
132		75010509	48 P	398262	1751098	DCD 21171	รพช.	เลขที่ 65	โนนทัน	9	ค้อเหนือ	เมืองขุโขย	ยโสธร	48 P	398630	1751339	เหล็ก	150	48	19 ส.ค. 53	น้ำเค็ม	2.59	6	นายทรงวุฒิ
133		35010510	48 P	399131	1750246	DCD 21167	รพช.	วัด	ท่าเยี่ยม	10	ค้อเหนือ	เมืองขุโขย	ยโสธร	48 P	395639	1748116	เหล็ก	150	40	16 ส.ค. 53	น้ำเค็ม	2.16	6	นายทรงวุฒิ
134		35010604	48 P	404476	1755585	DCD 21180		เลขที่ 81	พลับ	4	คูทุ่ง	เมืองขุโขย	ยโสธร	48 P	404477	1755579	เหล็ก	100	54	19 มิ.ย. 53	เลิกใช้บ่อเสื่อมสภาพ	1.30	4	นายจรัส
135		35010602	48 P	404414	1756386	DOH 13832		วัด	คูทุ่ง	2	คูทุ่ง	เมืองขุโขย	ยโสธร	48 P	401529	1756552	เหล็ก	125	48	22 มิ.ย. 53	เลิกใช้บ่อเสื่อมสภาพ	1.73	5	นายจรัส
136		35010606	48 P	400941	1755421	DCD 21181		สาธารณะ	กำบอน	6	คูทุ่ง	เมืองขุโขย	ยโสธร	48 P	401075	1755496	เหล็ก	150	45	25 มิ.ย. 53	เลิกใช้บ่อเสื่อมสภาพ	2.03	5	นายจรัส
137		35010609	48 P	497315	1760241			เลขที่ 155	สามเพ็ช	9	คูทุ่ง	เมืองขุโขย	ยโสธร	48 P	397482	1760482	เหล็ก	100	42	28 มิ.ย. 53	เลิกใช้บ่อเสื่อมสภาพ	1.01	4	นายจรัส
138		35010607	48 P	397318	1760245	A 472	กทช.	เลขที่ 23	สามเพ็ช	7	คูทุ่ง	เมืองขุโขย	ยโสธร	48 P	397336	1760345	เหล็ก	150	30	29 มิ.ย. 53	บ่อชำรุด	1.62	5	นายจรัส
139		35010601	48 P	496317	1758933	A 873	กทช.	เลขที่ 141	โนนจำปา	1	คูทุ่ง	เมืองขุโขย	ยโสธร	48 P	396327	1756885	เหล็ก	150	30	4 ก.ค. 53	น้ำเค็ม	1.3	5	นายจรัส
140		35010701	48P	400828	1759303	ขท 0009	รพช.	วัด	เค็ด	1	เค็ด	เมืองขุโขย	ยโสธร	48P	400798	1739424	เหล็ก	150	36	10 ส.ค. 53	เลิกใช้บ่อเสื่อมสภาพ	1.95	5	นายจรัส
141		35010704	48P	402052	1759832	A 1843	กทช.	วัด	บาก	4	เค็ด	เมืองขุโขย	ยโสธร	48P	401951	1739772	เหล็ก	150	45	16 ส.ค. 53	เลิกใช้บ่อเสื่อมสภาพ	2.38	6	นายจรัส
142		35010705	48P	399008	1761240	A 948		รร.	เชือก	5	เค็ด	เมืองขุโขย	ยโสธร	48P	399061	1760938	เหล็ก	150	45	7 ส.ค. 53	เลิกใช้บ่อเสื่อมสภาพ	2.35	5	นายจรัส
143		35010701	48P	400828	1759303	DOH 13836	อนามัย	รร.	เค็ด	5	เค็ด	เมืองขุโขย	ยโสธร	48P	399325	1760369	เหล็ก	150	42	13 ส.ค. 53	เลิกใช้บ่อเสื่อมสภาพ	2.22	5	นายจรัส
144		35010706	48P	396744	1761298	A 686		สวนพรชัย	แสนพัน	6	เค็ด	เมืองขุโขย	ยโสธร	48P	396750	1761211	เหล็ก	150	42	4 ส.ค. 53	เลิกใช้บ่อเสื่อมสภาพ	2.2	5	นายจรัส
145		35011605	48P	409108	1767373	A1630	ยธ.	วัด	ดอนกระยอม	5	ทุ่งนางอิก	เมืองขุโขย	ยโสธร	48P	412918	1754241	เหล็ก	100	42	4 มี.ค.53	น้ำกร่อย		54	นายทรงวุฒิ
146		35011609	48P	403007	1758122	DCD21225	อนามัย	วัด	โนนโพธิ์	9	ทุ่งนางอิก	เมืองขุโขย	ยโสธร	48P	417291	1754555	เหล็ก	100	42	19 มี.ค.53	น้ำกร่อย		70	นายทรงวุฒิ
147		35010205	48P	413564	1748195	ขท0083	ยธ.	ศาลากลางบ้าน	กุดจอก	5	น้ำคำใหญ่	เมืองขุโขย	ยโสธร	48P	412527	1749612	เหล็ก	100	36	6 มี.ค.53	น้ำกร่อย		53	นายทรงวุฒิ
148		35010202	48 Q	410197	1748796	MK 1559	ทบ.	วัด	น้ำคำน้อย	2	น้ำคำใหญ่	เมืองขุโขย	ยโสธร	48 Q	409555	1748821	PVC	150	16	28 ก.ย.53	น้ำเค็ม		55	นายพิณิจ

รายงานผลการอุทกชลบ่อบาดาล ปี 2553

สำนักทรัพยากรน้ำบาดาล เขต 11 จังหวัดอุบลราชธานี

ลำดับ ที่	รหัส แผน	รหัส หมู่บ้าน	พิกัดหมู่บ้าน			หมายเลขบ่อ	หน่วย งานที่ เจาะ	สถาน ที่ตั้ง/จุด สังเกต	ชื่อบ้าน	หมู่ที่	ตำบล	อำเภอ	จังหวัด	พิกัดบ่อบาดาล			ข้อมูลบ่อบาดาลที่อุท			ว/ด/ป ที่เสร็จ	สาเหตุของ การ อุทกชลบ	วัสดุที่ใช้อุทกชล		หัวหน้า หน่วย
			ZONE	UTM E	UTM N									ชนิด บ่อ	ขนาด บ่อ (มม.)	ความ ลึก บ่อ(ม)	ดิน เหนียว (ม ³)	ซีเมนต์ (ถุง)						
149		35011007	48P	417552	1747638	ชช0005	อนามย์	วัด	จันทร์เกษม	7	สิงห์	เมืองขุโข้ว	ยโสธร	48P	417731	1747468	เหล็ก	100	48	22 มี.ค.53	น้ำกร่อย		81	นายทรงวุฒิ
150		35011006	48 P	420343	1749240	A 1333	กทธ.	รร.	หนองแสง	6	สิงห์	เมืองขุโข้ว	ยโสธร	48 P	417710	1747314	เหล็ก	125	36	15 พ.ค. 53	น้ำเค็ม		66	นายสุวิทย์
151		35011007	48 P	417552	1747638	ชช 0005		วัด	จันทร์เกษม	7	สิงห์	เมืองขุโข้ว	ยโสธร	48 P	417669	1749224	เหล็ก	125	36	17 พ.ค. 53	น้ำเค็ม		68	นายสุวิทย์
152		35011001	48 P	417476	1750012	A 1046	กทธ.	เลขที่ 173	สิงห์	1	สิงห์	เมืองขุโข้ว	ยโสธร	48 P	420320	1749057	เหล็ก	125	42	25 พ.ค. 53	น้ำเค็ม		68	นายสุวิทย์
153		35011401	48 P	421041	1744994	PW 14565		วัด	หนองคู	1	หนองคู	เมืองขุโข้ว	ยโสธร	48 P	419106	1744229	เหล็ก	125	42	19 พ.ค. 53	น้ำเค็ม		68	นายสุวิทย์
154		35011403	48 P	419572	1743954	DCD 21249		วัดป่า	ดงมั่ง	3	หนองคู	เมืองขุโข้ว	ยโสธร	48 P	417883	1744283	เหล็ก	150	42	21 พ.ค. 53	น้ำเค็ม		66	นายสุวิทย์
155		35011404	48 P	417867	1744288	A 1623	กทธ.	ศาลากลางบ้าน	โนนทรายงาม	4	หนองคู	เมืองขุโข้ว	ยโสธร	48 P	420865	1744731	เหล็ก	150	36	23 พ.ค. 53	น้ำเค็ม		67	นายสุวิทย์
156		35011406	48 P	421121	1744772	A 689	กทธ.	เลขที่ 107	หนองคู	6	หนองคู	เมืองขุโข้ว	ยโสธร	48 P	420741	1744770	เหล็ก	150	36	27 พ.ค. 53	น้ำเค็ม		68	นายสุวิทย์
157		35011803	48 P	426793	1754083	ชช 0002	อนามย์	เลขที่ 25	โนนค้อ	3	หนองเป็ด	เมืองขุโข้ว	ยโสธร	48 P	426922	1754013	เหล็ก	100	36	29 พ.ค. 53	น้ำเค็ม		66	นายสุวิทย์
158		35011804	48 P	428226	1750261	A 262	รพช.	รร.	หนองเป็ด	4	หนองเป็ด	เมืองขุโข้ว	ยโสธร	48 P	428513	1754145	เหล็ก	100	36	31 พ.ค. 53	น้ำเค็ม		67	นายสุวิทย์
159		35011804	48 P	428226	1754261	ชช 0125	รพช.	วัด	หนองเป็ด	4	หนองเป็ด	เมืองขุโข้ว	ยโสธร	48 P	428395	1754289	เหล็ก	100	36	2 มิ.ย. 53	น้ำเค็ม		67	นายสุวิทย์
160		35011807	48 P	430871	1756539	A 1165	กทธ.	เลขที่ 49	หนองถ่ม	7	หนองเป็ด	เมืองขุโข้ว	ยโสธร	48 P	431031	1756601	เหล็ก	150	36	4 มิ.ย. 53	น้ำเค็ม		68	นายสุวิทย์
161		35011805	48 P	430095	1756456		รพช.	สาธารณะ	ยางเคียว	5	หนองเป็ด	เมืองขุโข้ว	ยโสธร	48 P	430423	1756426	เหล็ก	100	42	6 มิ.ย. 53	น้ำเค็ม		66	นายสุวิทย์
162		35011807	48 P	430871	1756539	A 1601	กทธ.	เลขที่ 132	หนองถ่ม	7	หนองเป็ด	เมืองขุโข้ว	ยโสธร	48 P	430831	1756510	เหล็ก	150	36	8 มิ.ย. 53	น้ำเค็ม		68	นายสุวิทย์
163		35011306	48 P	486818	1756506	A 957	กทธ.	เลขที่ 132	หนองถ่ม	7	หนองเป็ด	เมืองขุโข้ว	ยโสธร	48 P	431031	1756601	เหล็ก	150	20	2 ค.ค. 53	น้ำเค็ม		43	นายพิณิจ
164		35011701	48 P	415492	1753012	A 1329	กทธ.	ศาลากลางบ้าน	หนองเรือ	1	หนองเรือ	เมืองขุโข้ว	ยโสธร	48 P	415384	1753346	เหล็ก	150	36	10 มิ.ย. 53	น้ำเค็ม		67	นายสุวิทย์
165		35011703	48 P	415144	1753342	DCD 21217	รพช.	เลขที่ 31	หนองเรือ	3	หนองเรือ	เมืองขุโข้ว	ยโสธร	48 P	415269	1753269	เหล็ก	150	36	12 มิ.ย. 53	น้ำเค็ม		68	นายสุวิทย์
166		35011303	48 P	423425	1753929	A 754	กทธ.	วัด	หนองไคร้	3	หนองหิน	เมืองขุโข้ว	ยโสธร	48 P	423477	1753220	เหล็ก	150	36	14 มิ.ย. 53	น้ำเค็ม		67	นายสุวิทย์
167		35011309	48 P	422937	1750793	A 688	กทธ.	เลขที่ 70	หนองหงอก	9	หนองหิน	เมืองขุโข้ว	ยโสธร	48 P	422977	1750918	เหล็ก	150	36	16 มิ.ย. 53	น้ำเค็ม		67	นายสุวิทย์
168		35011304	48 P	423425	1753929	DOH 13884	อนามย์	เลขที่ 31	หนองทองกลาง	3	หนองหิน	เมืองขุโข้ว	ยโสธร	48 P	423468	1753963	เหล็ก	100	35	18 มิ.ย. 53	น้ำเค็ม		66	นายสุวิทย์
169		35011308	48 P	425803	1756871	A 1166	กทธ.	เลขที่ 76	โนนอุดม	8	หนองหิน	เมืองขุโข้ว	ยโสธร	48 P	425810	1756861	เหล็ก	150	36	20 มิ.ย. 53	น้ำเค็ม		68	นายสุวิทย์
170		35011807	48 P	425505	1756858		สาธารณะ	หนองหงอก	6	หนองหิน	เมืองขุโข้ว	ยโสธร	48 P	425835	1756682	เหล็ก	150	65	30 กย.53	น้ำเค็ม		77	นายพิณิจ	
171		35080701	48Q	443527	1799585	AFD3823	กทธ.	วัด	กุดเชียงหมี	1	กุดเชียงหมี	เลิงนกทา	ยโสธร	48Q	440783	1800376	เหล็ก	150	31.5	4 มี.ค.53	น้ำเค็ม		34	นายสุวิทย์
172		35080706	48Q	443695	1799874	DCD21579	กทธ.	เลขที่ 30	กุดเชียงหมี	6	กุดเชียงหมี	เลิงนกทา	ยโสธร	48Q	439076	1802863	เหล็ก	150	42	6 มี.ค.53	น้ำเค็ม		73	นายสุวิทย์
173		35080704	48Q	439286	1800567	A1196	กทธ.	เลขที่43	กุดขุ่น	4	กุดเชียงหมี	เลิงนกทา	ยโสธร	48Q	439188	1761158	เหล็ก	125	30	19 มี.ค.53	เลิกใช้บ่อเสื่อมสภาพ		72	นายสุวิทย์

รายงานผลการอุทกสอบบาดาล ปี 2553

สำนักทรัพยากรน้ำบาดาล เขต 11 จังหวัดอุบลราชธานี

ลำดับ ที่	รหัส แผน	รหัส หมู่บ้าน	พิกัดหมู่บ้าน			หมายเลขบ่อ	หน่วย งานที่ เจาะ	สถาน ที่ตั้ง/จุด สังเกต	ชื่อบ้าน	หมู่ที่	ตำบล	อำเภอ	จังหวัด	พิกัดบ่อบาดาล			ข้อมูลบ่อบาดาลที่อุท			ว/ด/ป ที่เสร็จ	สาเหตุของ การ อุทกสอบ	วัสดุที่ใช้อุทกสอบ		หัวหน้า หน่วย
			ZONE	UTM E	UTM N									ชนิด บ่อ	ขนาด บ่อ (มม.)	ความ ลึก บ่อ(ม)	ดิน เหนียว (ม ³)	ซีเมนต์ (ถุง)						
174		35080703	48Q	439865	1800485	-	กรป.กลาง.	เลขที่57	สาวสดี	3	กุดเชียงหมี	เลิงนกทา	ยโสธร	48Q	439996	1800353	เหล็ก	100	30	22 มี.ค. 53	เลิกใช้บ่อเสื่อมสภาพ		63	นายสุวิทย์
175		35080709	48Q	439112	1802766	DOH 13898	รพช.	เลขที่ 79/9	กุดเขื่อนเหนือ	9	กุดเชียงหมี	เลิงนกทา	ยโสธร	48Q	439076	1802863	เหล็ก	100	30	3 เม.ย. 53	น้ำแห้ง		68	นายสุวิทย์
176		35080711	48Q	438802	1802769	DOH 13970	รพช.	ลขที่ 30	แคนสวรรค์	11	กุดเชียงหมี	เลิงนกทา	ยโสธร	48Q	438208	1802764	เหล็ก	100	42	5 เม.ย. 53	น้ำแห้ง		67	นายสุวิทย์
177		35080703	48Q	439865	1800485	A 1109	กทธ.	เลขที่ 29	สาวสดี	3	กุดเชียงหมี	เลิงนกทา	ยโสธร	48Q	439996	1800353	เหล็ก	150	36	23 เม.ย. 53	น้ำเค็ม		69	นายสุวิทย์
178		35080704	48Q	439286	1800567		รพช.	เลขที่ 118	กุดขุน	4	กุดเชียงหมี	เลิงนกทา	ยโสธร	48Q	439261	1800854	เหล็ก	100	42	25 เม.ย. 53	น้ำเค็ม		67	นายสุวิทย์
179		35081101	48 Q	450421	1793564		อบต.	มุดจรีศูนย์พัฒนา	กุดแห่	1	กุดแห่	เลิงนกทา	ยโสธร	48 Q	448809	1795906	เหล็ก	150	30	9 พ.ค. 53	น้ำเค็ม		69	นายสุวิทย์
180		35081401	48Q	432643	1787962	A 1107	ทป.	เลขที่157	ศรีแก้ว	1	ศรีแก้ว	เลิงนกทา	ยโสธร	48Q	432501	1787956	เหล็ก	125	36	7 เม.ย. 53	น้ำเค็ม		69	นายสุวิทย์
181		35081402	48Q	427939	1793246	ขฐ 0213		เลขที่ 31	โคกใหญ่	2	ศรีแก้ว	เลิงนกทา	ยโสธร	48Q	427921	1793941	เหล็ก	125	24	9 เม.ย. 53	น้ำกร่อย		68	นายสุวิทย์
182		35080306	48Q	446909	1790276		ทป.	เลขที่ 49	หนองเม็ก	6	สาวท	เลิงนกทา	ยโสธร	48Q	450261	1787941	เหล็ก	125	30	17 เม.ย. 53	น้ำแห้ง		66	นายสุวิทย์
183		35081002	48Q	453254	1790277	ทป 0125	กทธ.	เลขที่ 64	ห้วยกอย	2	สาวท	เลิงนกทา	ยโสธร	48Q	453254	1790269	เหล็ก	100	30	21 เม.ย. 53	น้ำเค็ม		67	นายสุวิทย์
184		35080312	48 Q	450244	1788089	A 1008	กทธ.	เลขที่ 96	แยเหนือ	12	สาวท	เลิงนกทา	ยโสธร	48 Q	453370	1790277	เหล็ก	125	36	11 พ.ค. 53	น้ำเค็ม		67	นายสุวิทย์
185		35081011	48Q	452650	1792426		รพช.	สาธารณสุข	พรสวรรค์	11	สามแยก	เลิงนกทา	ยโสธร	48Q	452682	1792539	เหล็ก	100	28	11 เม.ย. 53	น้ำเค็ม		65	นายสุวิทย์
186		35080308	48Q	445825	1788457	P-0367	กทธ.	โรงเรียน	กิมชาติ	8	สามแยก	เลิงนกทา	ยโสธร	48Q	453862	1792496	เหล็ก	150	30	13 เม.ย. 53	น้ำเค็ม		68	นายสุวิทย์
187		35080304	48Q	445825	1788457		กทธ.	ศาลากลางบ้าน	ดอนฮี	4	สามแยก	เลิงนกทา	ยโสธร	48Q	447073	1790213	เหล็ก	200	48	15 เม.ย. 53	น้ำเค็ม		75	นายสุวิทย์
188		35080314	48Q	445825	1788457		สปก.	เลขที่ 21	ตาลบก	14	สามแยก	เลิงนกทา	ยโสธร	48Q	456873	1799000	เหล็ก	150	60	19 เม.ย. 53	น้ำเค็ม		69	นายสุวิทย์
189		35081007	48Q	450513	1792951		รพช.	เลขที่ 109	หนองสิม	7	สามแยก	เลิงนกทา	ยโสธร	48Q	400610	1793002	เหล็ก	100	30	27 เม.ย. 53	น้ำเค็ม		63	นายสุวิทย์
190		35081008	48Q	454096	1792316	DCD 21589	รพช.	ศาลากลางบ้าน	กิมชาติ	8	สามแยก	เลิงนกทา	ยโสธร	48Q	454996	1791479	เหล็ก	100	36	29 เม.ย. 53	น้ำเค็ม		67	นายสุวิทย์
191		35081009	48Q	454963	1791544	ขท 0173		เลขที่ 38	ศรีสมพร	9	สามแยก	เลิงนกทา	ยโสธร	48Q	454648	1795176	เหล็ก	100	30	1 พ.ค. 53	น้ำเค็ม		67	นายสุวิทย์
192		35081006	48 Q	450420	1793563	A 1587	กทธ.	เลขที่ 54	ด่าน	6	สามแยก	เลิงนกทา	ยโสธร	48 Q	450446	1792923	เหล็ก	150	36	3 พ.ค. 53	น้ำเค็ม		67	นายสุวิทย์
193		35081003	48 Q	450694	1793598	MK 321	กทธ.	เลขที่ 89	นาขาม	3	สามแยก	เลิงนกทา	ยโสธร	48 Q	450440	1793316	เหล็ก	150	36	5 พ.ค. 53	น้ำเค็ม		67	นายสุวิทย์
194		35080501	48 Q	436853	1799386	DOH 14002	อนามัย	ศูนย์เด็กเล็ก	ห้องแซง	1	ห้องแซง	เลิงนกทา	ยโสธร	48 Q	432695	1798971	เหล็ก	100	36	7 พ.ค. 53	น้ำเค็ม		66	นายสุวิทย์
195		45020801	48P	336711	1721830		กทธ.	วัด	หนองอ่าง	1	กำแพง	เกษตรวิสัย	ร้อยเอ็ด	48P	336341	1721932	เหล็ก	100	30	5 ส.ค. 53	น้ำเค็ม		59	นายคมเพชรรัตน์
196		45020810	48P	336743	1717450		รพช.	วัด	มุงสวรรค์	10	กำแพง	เกษตรวิสัย	ร้อยเอ็ด	48P	336743	1717447	เหล็ก	100	36	7 ส.ค. 53	น้ำเค็ม		64	นายคมเพชรรัตน์
197		45021101	48P	342896	1736491		รพช.	วัด	หนองแคน	1	โนนสว่าง	เกษตรวิสัย	ร้อยเอ็ด	48P	342888	1736491	เหล็ก	150	31	9 ส.ค. 53	น้ำเค็ม		77	นายคมเพชรรัตน์
198		45021105	48P	339541	1737148		กทธ.	เลขที่ 2	โนนสว่าง	5	โนนสว่าง	เกษตรวิสัย	ร้อยเอ็ด	48P	339800	1737468	เหล็ก	125	24	11 ส.ค. 53	น้ำเค็ม		62	นายคมเพชรรัตน์

รายงานผลการอุทกถนบอบาตล ปี 2553

สำนักทรัพยากรน้ำบาดล เขต 11 จ้งหวัดอุบลราชธานี

ลำดับที่	รหัสแผน	รหัสหมู่บ้าน	พิกัดหมู่บ้าน			หมายเลขบ่อ	หน่วยงานที่เจาะ	สถานที่ตั้ง/จุดสังเกต	ชื่อบ้าน	หมู่ที่	ตำบล	อำเภอ	จังหวัด	พิกัดบ่อบาดล			ข้อมูลบ่อบาดลที่อุท			ว/ด/ปที่เสร็จ	สาเหตุของอุทกถนบ	วัสดุที่ใช้อุทกถนบ		หัวหน้าหน่วย
			ZONE	UTM E	UTM N									ชนิดบ่อ	ขนาดบ่อ (มม.)	ความลึกบ่อ(ม)	ดินเหนียว (ม ³)	ซีเมนต์ (ถุง)						
199		45020610	48P	333198	1738882	SA 665	กทธ.	ศาลากลางบ้าน	โนนจำปา	10	บ้านฝาง	เกษตรวิสัย	ร้อยเอ็ด	48P	333197	1738717	เหล็ก	125	24	3 เม.ย. 53	น้ำกร่อย	2	5	นายสมศักดิ์
200		45020605	48P	335474	1734564	SA969	กทธ.	เลขที่ 59	หนองเปลือย	5	บ้านฝาง	เกษตรวิสัย	ร้อยเอ็ด	48P	335695	1734554	เหล็ก	100	30	6 เม.ย. 53	น้ำกร่อย	1.8	5	นายสมศักดิ์
201		45020604	48P	336902	1733974	DOH 14162	อนามัย	ดอนปู่ตา	หัวดอนขาด	4	บ้านฝาง	เกษตรวิสัย	ร้อยเอ็ด	48P	337199	1734076	เหล็ก	100	36	9 เม.ย. 53	ท่อชำรุด	2.2	5	นายสมศักดิ์
202		45020604	48P	336902	1733974	DCD 20112	รพช.	กองทูนหมู่บ้าน	หัวดอนขาด	4	บ้านฝาง	เกษตรวิสัย	ร้อยเอ็ด	48P	337023	1734090	เหล็ก	100	36	12 เม.ย. 53	ท่อชำรุด	2.3	5	นายสมศักดิ์
203		45020603	48P	334549	1733894	DCD 20111	รพช.		หนองตาแสง	3	บ้านฝาง	เกษตรวิสัย	ร้อยเอ็ด	48P	334525	1733897	เหล็ก	100	32	15 เม.ย. 53	น้ำกร่อย	1.7	5	นายสมศักดิ์
204		45020611	48P	331859	1736352	SA 664	กทธ.	สาธารณะ	พระจันทร์	11	บ้านฝาง	เกษตรวิสัย	ร้อยเอ็ด	48P	331743	1736262	เหล็ก	125	36	18 เม.ย. 53	น้ำกร่อย	2.4	5	นายสมศักดิ์
205		45020611	48P	531859	1736352	ก 041	รพช.	วัด	พระจันทร์	11	บ้านฝาง	เกษตรวิสัย	ร้อยเอ็ด	48P	331870	1736366	เหล็ก	100	36	21 เม.ย. 53	น้ำเค็ม	2	5	นายสมศักดิ์
206		45020612	48P	335086	1738080	DOH 14156	อนามัย	สาธารณะ	ภูพัฒนา	12	บ้านฝาง	เกษตรวิสัย	ร้อยเอ็ด	48P	334803	1738124	เหล็ก	100	36	24 เม.ย. 53	น้ำเค็ม	1.6	5	นายสมศักดิ์
207		45020613	48P	336818	1734220	DOH 14159	อนามัย	สาธารณะ	ศรีโพหนอง	13	บ้านฝาง	เกษตรวิสัย	ร้อยเอ็ด	48P	336545	1734264	เหล็ก	100	32	27 เม.ย. 53	น้ำเค็ม	1.5	5	นายสมศักดิ์
208		45020301	48P	344456	1736402		อนามัย	สาธารณะ	อุ่มม่า	1	เหล่าหลวง	เกษตรวิสัย	ร้อยเอ็ด	48P	344014	1737004	เหล็ก	150	30	30 เม.ย. 53	น้ำเค็ม	2.5	5	นายสมศักดิ์
209		45020305	48 P	347450	1737446	AA 890	กทธ.	ข.หลังบ้านหนอง	คุดผง	5	เหล่าหลวง	เกษตรวิสัย	ร้อยเอ็ด	48 P	347043	1737734	เหล็ก	125	36	3 พ.ค. 53	ท่อชำรุด	2	5	นายสมศักดิ์
210		45020307	48 P	343493	1738404	AA 395	กทธ.	ศาลากลางบ้าน	เหล่าเสือ	7	เหล่าหลวง	เกษตรวิสัย	ร้อยเอ็ด	48 P	345232	1739577	เหล็ก	125	36	6 พ.ค. 53	ท่อชำรุด/น้ำกร่อย	2	5	นายสมศักดิ์
211		45020309	48 P	343123	1738541	T 1775	กทธ.	วัดป่า	โพนสะอาด	9	เหล่าหลวง	เกษตรวิสัย	ร้อยเอ็ด	48 P	343142	1738585	PVC	150	36	9 พ.ค. 53	น้ำกร่อย	2.5	5	นายสมศักดิ์
212		45020310	48 P	343071	1740191	SA 971	กทธ.	หลังวัดป่า	โพนสำราญ	10	เหล่าหลวง	เกษตรวิสัย	ร้อยเอ็ด	48 P	343628	1738248	PVC	150	24	12 พ.ค. 53	เลิกใช้บ่อเสื่อมสภาพ	1.5	5	นายสมศักดิ์
213		45020312	48 P	343492	1738407	RE 308	ทบ.	วัดป่า	สนามชัย	12	เหล่าหลวง	เกษตรวิสัย	ร้อยเอ็ด	48 P	343496	1738396	PVC	150	42	12 พ.ค. 53	ปริมาณน้ำน้อย	2.5	6	นายสมใจ
214		45020307	48 P	343493	1738404		รพช.	สามแคววัดป่า	เหล่าเสือ	7	เหล่าหลวง	เกษตรวิสัย	ร้อยเอ็ด	48 P	345281	1739394	เหล็ก	100	36	15 พ.ค. 53	ท่อชำรุด/น้ำกร่อย	2	5	นายสมศักดิ์
215		45020313	48 P	343484	1738409	SA 877	กทธ.	สาธารณะ	เขื่อนคำ	13	เหล่าหลวง	เกษตรวิสัย	ร้อยเอ็ด	48 P	343084	1739188	เหล็ก	125	24	15 พ.ค. 53	ท่อชำรุด	1.5	4	นายสมใจ
216		45170603	48P	355368	1781508		โยธา	เลขที่ 35	โนนสูง	3	ผักแว่น	จังหาร	ร้อยเอ็ด	48P	354934	1781777	เหล็ก	100	36	18 ก.ย. 53	น้ำเค็ม		36	นายคมเพชรรัตน์
217		45170603	48 P	355368	1781508		รพช.	เลขที่ 1	โนนสูง	3	ยางใหญ่	จังหาร	ร้อยเอ็ด	48 P	354968	1771737	เหล็ก	150	36	16 ก.ย. 53	น้ำเค็ม		52	นายคมเพชรรัตน์
218		4510703	48 P	341092	1789556		อนามัย	สาธารณะ	ไข่มุน	3	ยางใหญ่	จังหาร	ร้อยเอ็ด	48 P	340430	1789608	เหล็ก	100	42	20 ก.ย. 53	น้ำเค็ม		47	นายคมเพชรรัตน์
219		45170603	48 P	355368	1781508		กทธ.	เลขที่ 46	โนนสูง	3	ยางใหญ่	จังหาร	ร้อยเอ็ด	48 P	354984	1781800	เหล็ก	150	42	22 ก.ย. 53	น้ำเค็ม		65	นายคมเพชรรัตน์
220		45170603	48 P	355368	1781508		อนามัย	เลขที่ 12	โนนสูง	3	ยางใหญ่	จังหาร	ร้อยเอ็ด	48 P	354961	1781808	เหล็ก	100	45	24 ก.ย. 53	น้ำเค็ม		42	นายคมเพชรรัตน์
221		45170603	48 P	355368	1781508		กองทัพบก	เลขที่ 96	โนนสูง	3	ยางใหญ่	จังหาร	ร้อยเอ็ด	48 P	355080	1781793	เหล็ก	150	48	26 ก.ย. 53	น้ำเค็ม		68	นายคมเพชรรัตน์
222		45051507	48P	373548	1769259		รพช.	เลขที่ 16	โนนสะอาด	7	ไพศาล	ธวัชบุรี	ร้อยเอ็ด	48P	373159	1769295	เหล็ก	100	36	6 ก.ย. 53	น้ำเค็ม		38	นายคมเพชรรัตน์
223		45052407	48P	368004	1780119		อนามัย	เลขที่ 10	ป่าเป้า	7	หนองพอก	ธวัชบุรี	ร้อยเอ็ด	48P	367394	178484	เหล็ก	100	36	4 ก.ย. 53	น้ำเค็ม		40	นายคมเพชรรัตน์

รายงานผลการอุทกณบ่อบาดาล ปี 2553

สำนักทรัพยากรน้ำบาดาล เขต 11 จังหวัดอุบลราชธานี

ลำดับ ที่	รหัส แผน	รหัส หมู่บ้าน	พิกัดหมู่บ้าน			หมายเลขบ่อ	หน่วย งานที่ เจาะ	สถาน ที่ตั้ง/จุด สังเกต	ชื่อบ้าน	หมู่ที่	ตำบล	อำเภอ	จังหวัด	พิกัดบ่อบาดาล			ข้อมูลบ่อบาดาลที่อุท			ว/ด/ป ที่เสร็จ	สาเหตุของ การ อุทกณบ	วัสดุที่ใช้อุทกณบ		หัวหน้า หน่วย
			ZONE	UTM E	UTM N									ชนิด บ่อ	ขนาด บ่อ (มม.)	ความ ลึก บ่อ(ม)	ดิน เหนียว (ม ³)	ซีเมนต์ (ถุง)						
224		45052407	48P	368004	1780119		อนามย์	เลขที่ 10	ป่าเป้า	7	หนองพอก	ธวัชบุรี	ร้อยเอ็ด	48P	367396	1780482	เหล็ก	100	36	8 ก.ย. 53	น้ำเค็ม		39	นอคมเพชรรัตน์
225		45052407	48 P	368004	1780119		กทธ.	เลขที่ 66	ป่าเป้า	7	หนองพอก	ธวัชบุรี	ร้อยเอ็ด	48 P	367321	1780518	เหล็ก	125	30	10 ก.ย. 53	น้ำเค็ม		55	นอคมเพชรรัตน์
226		45052407	48 P	368004	1780119		รพช.	เลขที่ 84	ป่าเป้า	7	หนองพอก	ธวัชบุรี	ร้อยเอ็ด	48 P	367386	1780377	เหล็ก	150	30	14 ก.ย. 53	น้ำเค็ม		57	นอคมเพชรรัตน์
227		45050608	48 P	371234	1777849		กทธ.	สาธารณะ	คางสูงน้อย	8	หนองพอก	ธวัชบุรี	ร้อยเอ็ด	48 P	370712	1778187	เหล็ก	100	36	12 ก.ย. 53	น้ำเค็ม		39	นอคมเพชรรัตน์
228		45020801	48P	336711	1721830		กทธ.	สาธารณะ	หนองอ่าง	1	กำแพง	ปทุมรัตน์	ร้อยเอ็ด	48P	336817	1724282	เหล็ก	100	30	23 ส.ค. 53	น้ำเค็ม		54	นอคมเพชรรัตน์
229		45030610	48P	321345	1719888		รพช.	สาธารณะ	ภูดิน	10	กำแพง	ปทุมรัตน์	ร้อยเอ็ด	48P	320912	1721907	เหล็ก	150	30	25 ส.ค. 53	น้ำเค็ม		69	นอคมเพชรรัตน์
230		45030807	48P	337437	1733012		รพช.	สาธารณะ	นาแค	7	ขี้เหล็ก	ปทุมรัตน์	ร้อยเอ็ด	48P	336986	1733215	เหล็ก	150	30	15 ส.ค. 53	น้ำเค็ม		78	นอคมเพชรรัตน์
231		45030505	48P	331172	1724050		อนามย์	เลขที่ 28	ส้มโอง	5	โนนสวรรค์	ปทุมรัตน์	ร้อยเอ็ด	48P	330888	1726179	เหล็ก	100	36	21 ส.ค. 53	น้ำเค็ม		57	นอคมเพชรรัตน์
232		45021101	48P	342896	1736491		รพช.	วัด	หนองแคน	1	โนนสว่าง	ปทุมรัตน์	ร้อยเอ็ด	48P	348902	1720214	เหล็ก	100	36	27 ส.ค. 53	น้ำเค็ม		48	นอคมเพชรรัตน์
233		45033801	48P	321652	1728830		โยธา	เลขที่ 205	หนองบัวแดง	1	ปทุมรัตน์	ปทุมรัตน์	ร้อยเอ็ด	48P	321358	1733215	เหล็ก	100	36	17 ส.ค. 53	น้ำเค็ม		59	นอคมเพชรรัตน์
234		45033807	48P	321984	1727716		รพช.	สาธารณะ	โนนสว่าง	1	ปทุมรัตน์	ปทุมรัตน์	ร้อยเอ็ด	48P	322088	1729321	เหล็ก	150	30	19 ส.ค. 53	น้ำเค็ม		64	นอคมเพชรรัตน์
235		45021101	48 P	326965	1733696		รพช.	สาธารณะ	หนองแคน	1	หนองแคน	ปทุมรัตน์	ร้อยเอ็ด	48 P	326551	1736437	เหล็ก	100	36	29 ส.ค. 53	น้ำเค็ม		49	นอคมเพชรรัตน์
236		45021101	48 P	327118	1735008		กทธ.	สาธารณะ	หนองบัวบาน	2	หนองแคน	ปทุมรัตน์	ร้อยเอ็ด	48 P	326461	1723814	เหล็ก	150	30	31 ส.ค. 53	น้ำเค็ม		41	นอคมเพชรรัตน์
237		45030303	48P	329138	1735475		กทธ.	เลขที่ 128	คูใหญ่	3	หนองแคน	ปทุมรัตน์	ร้อยเอ็ด	48P	328818	1735426	เหล็ก	150	48	13 ส.ค. 53	น้ำเค็ม		83	นอคมเพชรรัตน์
238		45030303	48 P	328582	1735178		โยธา	เลขที่ 115	คูใหญ่	14	หนองแคน	ปทุมรัตน์	ร้อยเอ็ด	48 P	327999	1735628	เหล็ก	100	36	2 ก.ย. 53	น้ำเค็ม		36	นอคมเพชรรัตน์
239		45061502	48P	408525	1726031	DOH14430	รพช.	สาธารณะ	กลาง	2	คูใหญ่	พนมไพร	ร้อยเอ็ด	48P	408518	1726021	เหล็ก	150	30	9 มีค.53	น้ำกร่อย	1.5	6	นายธีระศักดิ์
240		45061503	48P	406297	1722942	-	รพช.	สาธารณะ	มะเขือ	3	คูใหญ่	พนมไพร	ร้อยเอ็ด	48P	406204	1702684	เหล็ก	150	36	12 มีค.53	บ่อพัง	2.3	6	นายธีระศักดิ์
241		45061507	48P	408629	1725813	SA1044	รพช.	สาธารณะ	หนองเขื่อน	7	คูใหญ่	พนมไพร	ร้อยเอ็ด	48P	408298	1726004	เหล็ก	125	36	15 มีค.53	บ่อพัง	2.2	5	นายธีระศักดิ์
242		45061304	48P	412443	1725810	DOH14434	อนามย์	รร.	โป่ง	4	คำไฮ	พนมไพร	ร้อยเอ็ด	48P	412576	1725529	เหล็ก	150	30	4 มีค.53	น้ำเค็ม		53	นายธีระศักดิ์
243		45061303	48P	410822	1726100	DCD20291	รพช.	เลขที่ 55	นางเด็ย	3	คำไฮ	พนมไพร	ร้อยเอ็ด	48P	410816	1726953	เหล็ก	150	36	6 มีค.53	น้ำเค็ม		67	นายธีระศักดิ์
244		45061306	48P	409125	1729436	SA767	กทธ.	รร.	โนนศิลา	6	คำไฮ	พนมไพร	ร้อยเอ็ด	48P	408913	1729652	เหล็ก	125	42	19 มีค.53	น้ำเค็ม		60	นายไพศาล
245		45061307	48P	409514	1726104	ค450	อนามย์	วัด	ไสลทอง	7	คำไฮ	พนมไพร	ร้อยเอ็ด	48P	409501	1726104	เหล็ก	150	36	22 มีค.53	น้ำเค็ม		61	นายไพศาล
246		45061301	48P	410478	1727835	ค451	กทธ.	ศูนย์ชุมชน	คำไฮ	1	คำไฮ	พนมไพร	ร้อยเอ็ด	48P	410570	1728051	เหล็ก	100	24	25 มีค.53	บ่อพัง	1.8	4	นายไพศาล
247		45061307	48 P	409125	1729436	ค 452	อนามย์	วัด	โนนศิลา	6	คำไฮ	พนมไพร	ร้อยเอ็ด	48 P	409125	1729447	เหล็ก	150	32	1 ส.ค. 53	น้ำเค็ม		63	นอคมเพชรรัตน์
248		45061308	48 P	410105	17249031		อนามย์	วัด	สำโรง	8	คำไฮ	พนมไพร	ร้อยเอ็ด	48 P	410106	1729048	เหล็ก	100	36	3 ส.ค. 53	น้ำเค็ม		58	นอคมเพชรรัตน์

รายงานผลการอุทกชลบ่อบาดาล ปี 2553

สำนักทรัพยากรน้ำบาดาล เขต 11 จังหวัดอุบลราชธานี

ลำดับ ที่	รหัส แผน	รหัส หมู่บ้าน	พิกัดหมู่บ้าน			หมายเลขบ่อ	หน่วย งานที่ เจาะ	สถาน ที่ตั้ง/จุด สังเกต	ชื่อบ้าน	หมู่ที่	ตำบล	อำเภอ	จังหวัด	พิกัดบ่อบาดาล			ข้อมูลบ่อบาดาลที่อุทก			ว/ด/ป ที่เสร็จ	สาเหตุของ การ อุทกชลบ	วัสดุที่ใช้อุทกชลบ		หัวหน้า หน่วย
			ZONE	UTM E	UTM N									ชนิด บ่อ	ขนาด บ่อ (มม.)	ความ ลึก บ่อ(ม)	ดิน เหนียว (ม ³)	ซีเมนต์ (ถุง)						
249		45060201	48P	403849	1741451	DCD20251	รพช.	รร.	ดอนมดแดง	1	แสนสุข	พนมไพร	ร้อยเอ็ด	48P	403454	1741609	เหล็ก	150	42	28 มี.ค.53	เลิกใช้บ่อเสื่อมสภาพ	2	6	นายไพศาล
250		45060201	48P	403849	1741451	DCD20257	รพช.	สาธารณะ	ดอนมดแดง	1	แสนสุข	พนมไพร	ร้อยเอ็ด	48P	403879	1741398	เหล็ก	150	60	31 มี.ค.53	เลิกใช้บ่อเสื่อมสภาพ	2.2	6	นายไพศาล
251		45071010	480 Q	385445	1812624	DOW14537	อนามัย	รร.	บึงงาม	10	คำนาดี	โพธิ์ชัย	ร้อยเอ็ด	480 Q	385482	1812820	เหล็ก	100	46	6 มิ.ย. 53	ท่อชำรุด	2.5	5	นายสมศักดิ์
252		45080603	48 Q	375742	1810160	PW 15326	โยธา	สาธารณะ	คำพอง	3	คำพอง	โพธิ์ชัย	ร้อยเอ็ด	48 Q	375010	1810815	เหล็ก	100	32	19 พ.ค. 53	ท่อชำรุด	1.2	5	นายสมศักดิ์
253		45080603	48 Q	376493	1810152	AA 375	กทช.	เลขที่ 2	ธาตุมุขศรี	2	คำพอง	โพธิ์ชัย	ร้อยเอ็ด	48 Q	375035	1810461	เหล็ก	125	42	19 พ.ค. 53	ท่อชำรุด	2.2	5	นายสมใจ
254		45080605	48 Q	377791	1813933	คช 0551	กทช.	บ.ผู้ใหญ่บ้าน	ภูเขาทอง	5	คำพอง	โพธิ์ชัย	ร้อยเอ็ด	48 Q	377478	1814311	เหล็ก	100	46	22 พ.ค. 53	ท่อชำรุด	1.6	5	นายสมศักดิ์
255		45080609	48 Q	377692	1813574	AA 249	กทช.	รร.	ภูเขาทอง	9	คำพอง	โพธิ์ชัย	ร้อยเอ็ด	48 Q	377145	1813809	เหล็ก	125	36	22 พ.ค. 53	ท่อชำรุด	2	5	นายสมใจ
256		45080605	480 Q	377791	1813933	คช 0552	กทช.	สาธารณะ	ภูเขาทอง	5	คำพอง	โพธิ์ชัย	ร้อยเอ็ด	480 Q	377492	1814400	เหล็ก	150	42	25 พ.ค. 53	ท่อชำรุด	2.8	5	นายสมศักดิ์
257		45080609	480 Q	377692	1813574	คช 0550	อิสานเขียว	เลขที่ 57	ภูเขาทอง	9	คำพอง	โพธิ์ชัย	ร้อยเอ็ด	480 Q	377324	1814057	เหล็ก	100	42	25 พ.ค. 53	ท่อชำรุด	1.5	4	นายสมใจ
258		45080650	48 Q	377791	1813933	คช 0553	กรป.กลาง	สาธารณะ	ภูเขาทอง	5	คำพอง	โพธิ์ชัย	ร้อยเอ็ด	48 Q	377655	1814611	เหล็ก	100	50	28 พ.ค. 53	ท่อชำรุด	2.2	5	นายสมศักดิ์
259		45080604	48 Q	375185	1811600	AA 251	กทช.	วัด	โคกใหญ่	4	คำพอง	โพธิ์ชัย	ร้อยเอ็ด	48 Q	375049	1812001	เหล็ก	150	30	28 พ.ค. 53	ท่อชำรุด	3.1	6	นายสมใจ
260		45080609	480 Q	377692	1813574	คช 0549	รพช.	ใกล้ถังประปา	ภูเขาทอง	9	คำพอง	โพธิ์ชัย	ร้อยเอ็ด	480 Q	377325	1813941	เหล็ก	100	42	31 พ.ค. 53	ท่อชำรุด	1.2	5	นายสมศักดิ์
261		45080612	480 Q	375067	1811738	MZ 376	กทช.	เลขที่ 71	โคกสมบูรณ	12	คำพอง	โพธิ์ชัย	ร้อยเอ็ด	480 Q	374664	1811981	เหล็ก	150	36	31 พ.ค. 53	เลิกใช้บ่อเสื่อมสภาพ	1.5	6	นายสมใจ
262		45080608	48 Q	375393	1810128	DOH 14484	โยธา	ศาลาประชาคม	คำพอง	8	คำพอง	โพธิ์ชัย	ร้อยเอ็ด	48 Q	374961	1810424	เหล็ก	100	48	3 มิ.ย. 53	ท่อชำรุด	2.1	4	นายสมใจ
263		45080612	48 Q	375067	1811738	คช 0559	อนามัย	เลขที่ 58	โคกสมบูรณ	12	คำพอง	โพธิ์ชัย	ร้อยเอ็ด	48 Q	374659	1812046	เหล็ก	100	42	3 มิ.ย. 53	ท่อชำรุด	1.5	5	นายสมศักดิ์
264		45080201	48Q	374376	1795455	AA138	กทช.	รร.	เชียงใหม่	8	เชียงใหม่	โพธิ์ชัย	ร้อยเอ็ด	48Q	373178	1796492	เหล็ก	150	42	19 มี.ค.53	น้ำเค็ม		75	นายสมศักดิ์
265		45080205	48Q	374762	1795299	DOH14495	อนามัย		เชียงใหม่	5	เชียงใหม่	โพธิ์ชัย	ร้อยเอ็ด	48Q	374414	1795430	เหล็ก	100	36	22 มี.ค.53	น้ำเค็ม		47	นายสมศักดิ์
266		45080304	48Q	374737	1798903	AA655	กทช.	เลขที่62	เหล่ากลาง	4	บัวคำ	โพธิ์ชัย	ร้อยเอ็ด	48Q	373970	1799241	เหล็ก	125	38	25 มี.ค.53	เลิกใช้บ่อเสื่อมสภาพ	2.6	5	นายสมศักดิ์
267		45080310	48Q	374664	1798626	ค298	อนามัย	เลขที่69	เหล่าแสง	10	บัวคำ	โพธิ์ชัย	ร้อยเอ็ด	48Q	374131	1798727	เหล็ก	100	34	28 มี.ค.53	เลิกใช้บ่อเสื่อมสภาพ	1.6	5	นายสมศักดิ์
268		45080307	48Q	371684	1800755	DOH14500	อนามัย	เลขที่135	บัวทอง	7	บัวคำ	โพธิ์ชัย	ร้อยเอ็ด	48Q	371307	1800945	เหล็ก	100	36	31 มี.ค.53	เลิกใช้บ่อเสื่อมสภาพ	1.8	5	นายสมศักดิ์
269		45080205	48Q	374762	1795292	DCD20401	รพช.	วัด	เชียงใหม่	5	โพธิ์ชัย	โพธิ์ชัย	ร้อยเอ็ด	48Q	374518	1795704	เหล็ก	150	30	4 มี.ค.53	น้ำเค็ม		47	นายสามารถ
270		45080205	48Q	374762	1795292	MZ370	กทช.	เลขที่ 124	เชียงใหม่	5	โพธิ์ชัย	โพธิ์ชัย	ร้อยเอ็ด	48Q	374454	1795470	เหล็ก	150	30	6 มี.ค.53	น้ำเค็ม		60	นายสามารถ
271		4507110	480 Q	402481	1790474	AA 657	กทช.	ศาลาประชาคม	พรมสวรรค์	1	พรมสวรรค์	โพนทราย	ร้อยเอ็ด	480 Q	402050	1790790	เหล็ก	125	30	19 มิ.ย. 53	ปริมาณน้ำน้อย	1.5	5	นายสมใจ
272		45071109	48 Q	400182	1791308	AA 865	กทช.	ศาลาประชาคม	สุขสำราญ	9	พรมสวรรค์	โพนทราย	ร้อยเอ็ด	48 Q	399785	1791601	เหล็ก	125	36	25 มิ.ย. 53	ท่อชำรุด	1.5	5	นายสมใจ
273		45071107	480 Q	401750	179474	ค 240	รพช.	รร.	วาริสวัสดิ์	7	พรมสวรรค์	โพนทราย	ร้อยเอ็ด	480 Q	401105	1790720	เหล็ก	100	30	28 มิ.ย. 53	ท่อชำรุด	1.2	4	นายสมใจ

รายงานผลการอุทกณบ่อบาดาล ปี 2553

สำนักทรัพยากรน้ำบาดาล เขต 11 จังหวัดอุบลราชธานี

ลำดับ ที่	รหัส แผน	รหัส หมู่บ้าน	พิกัดหมู่บ้าน			หมายเลขบ่อ	หน่วย งานที่ เจาะ	สถาน ที่ตั้ง/จุด สังเกต	ชื่อบ้าน	หมู่ที่	ตำบล	อำเภอ	จังหวัด	พิกัดบ่อบาดาล			ข้อมูลบ่อบาดาลที่จุด			ว/ด/ป ที่เสร็จ	สาเหตุของ การ อุทกณบ	วัสดุที่ใช้อุทกณบ		หัวหน้า หน่วย
			ZONE	UTM E	UTM N									ชนิด บ่อ	ขนาด บ่อ (มม.)	ความ ลึก บ่อ(ม)	ดิน เหนียว (ม ³)	ซีเมนต์ (ถุง)						
274		45071311	480 Q	394549	1800992	ค 233	อบต.	ประป่า	ท่าแสงจันทร์	11	วังสามัคคี	โพนทราย	ร้อยเอ็ด	480 Q	394247	1800948	เหล็ก	125	45	22 มิ.ย. 53	ปริมาณน้ำน้อย	1.6	5	นายสมใจ
275		45071002	480 Q	382235	1807204	คย 0464	ทบ.	รร.	หนองขอนแก่น	2	คำน้ำดี	โพนทอง	ร้อยเอ็ด	480 Q	382111	1804393	เหล็ก	150	142	15 มิ.ย. 53	น้ำกร่อย	3	5	นายสมศักดิ์
276		45071408	48Q	384117	1792849	AA 790	กทช.	ศาลประชาม	หนองสองห้อง	8	โคกสูง	โพนทอง	ร้อยเอ็ด	48Q	383714	1793153	เหล็ก	150	36	19 ก.ค. 53	บ่อแตก/น้ำเหลือ	2.5	6	นายสมใจ
277		45071408	48Q	384117	1792849	AA 137	กทช.	รร.	หนองสองห้อง	8	โคกสูง	โพนทอง	ร้อยเอ็ด	48Q	383121	1792353	เหล็ก	150	30	22 ก.ค. 53	บ่อแตกปริมาณน้ำน้อย	3.2	6	นายสมใจ
278		45070308	480 Q	379870	1805037	DCD 20321	รพช.	เลขที่ 2	ถนนชัย	8	นาอุดม	โพนทอง	ร้อยเอ็ด	480 Q	378995	1805468	เหล็ก	100	48	6 มิ.ย. 53	ท่อชำรุด	2.5	5	นายสมใจ
279		45070610	480 Q	385564	1806675	AA 327	กทช.	วัด	บะเค	10	โพธิ์ทอง	โพนทอง	ร้อยเอ็ด	480 Q	385324	1806904	เหล็ก	125	30	9 มิ.ย. 53	ท่อชำรุด	2.2	5	นายสมใจ
280		45070618	48 Q	386554	1803201	ค 201	โยธา	กองทุนหมู่บ้าน	วังทองวัฒนา	18	โพธิ์ทอง	โพนทอง	ร้อยเอ็ด	48 Q	386138	1803517	เหล็ก	100	24	12 มิ.ย. 53	ปริมาณน้ำน้อย	1	4	นายสมใจ
281		45070802	48Q	580391	1795773	DCD 20359	กทช.	เลขที่ 115	ป้อม	2	โพธิ์ศรีสว่าง	โพนทอง	ร้อยเอ็ด	48Q	380046	1796079	เหล็ก	100	24	16 ก.ค. 53	เลิกใช้บ่อเสื่อมสภาพ	1.1	4	นายสมใจ
282		45070803	48Q	381590	1795111	AA 668	กทช.	นางลำไย	สร้างบุญ	3	โพธิ์ศรีสว่าง	โพนทอง	ร้อยเอ็ด	48Q	381420	1795473	เหล็ก	150	36	13 ก.ค. 53	เลิกใช้บ่อเสื่อมสภาพ	2.8	6	นายสมใจ
283		45073405	48 Q	389360	1803492	RE 48	ทบ	เลขที่ 33	โพนเงิน	5	แวง	โพนทอง	ร้อยเอ็ด	48 Q	388930	1803889	PVC	150	60	3 พ.ค. 53	มีประปา	2.5	6	นายสมใจ
284		45073406	48 Q	390096	1804238	คย 0359	สปก.	เลขที่ 150	คำเข้	6	แวง	โพนทอง	ร้อยเอ็ด	48 Q	389576	1804690	เหล็ก	150	42	6 พ.ค. 53	มีประปา	2	6	นายสมใจ
285		45073406	480 Q	390096	1804238	คย 0357	สปก.	สาธารณะ	คำเข้	6	แวง	โพนทอง	ร้อยเอ็ด	480 Q	389575	1804830	เหล็ก	100	42	9 พ.ค. 53	ท่อชำรุด	1.5	3	นายสมใจ
286		45073410	480 Q	391076	1800181	คย 0399	อบต.	เลขที่ 220	หนองนกเข็ดไผ่	2	แวง	โพนทอง	ร้อยเอ็ด	480 Q	391380	1800310	เหล็ก	150	40	9 มิ.ย. 53	ปริมาณน้ำน้อย	2.8	5	นายสมศักดิ์
287		45073411	48 Q	389167	1800466	DOH 14606	อนามย์	วัด	ขมิ้น	8	แวง	โพนทอง	ร้อยเอ็ด	48 Q	388896	1800741	เหล็ก	100	36	12 มิ.ย. 53	ท่อชำรุด	1.2	5	นายสมศักดิ์
288		45073407	480 Q	390807	1804578	คย 0356	น้ำพระทัย	ประป่า	คำแวง	7	แวง	โพนทอง	ร้อยเอ็ด	480 Q	380554	1804986	เหล็ก	150	36	15 มิ.ย. 53	ปริมาณน้ำน้อย	1.9	6	นายสมใจ
289		45071203	48Q	392386	1799975	DOH 14604	อนามย์	สาธารณะ	โนนสว่าง	3	สระนกแก้ว	โพนทอง	ร้อยเอ็ด	48Q	391947	1800304	เหล็ก	100	36	7 ก.ค. 53	เลิกใช้บ่อเสื่อมสภาพ	1.2	4	นายสมใจ
290		45671206	48Q	390887	1799910	AA 546	กทช.	รร.	โนนเพชร	6	สระนกแก้ว	โพนทอง	ร้อยเอ็ด	48Q	390459	1798125	เหล็ก	150	36	10 ก.ค. 53	เลิกใช้บ่อเสื่อมสภาพ	3	6	นายสมใจ
291		45070408	48Q	396604	1791894	MZ 1101	กทช.	วัด	โคกก่ง	8	สว่าง	โพนทอง	ร้อยเอ็ด	48Q	396455	1792006	เหล็ก	150	48	29 มิ.ย. 53	เลิกใช้บ่อเสื่อมสภาพ	3.6	6	นายสมใจ
292		45070409	48Q	395689	1792044	AA 808	กทช.	เลขที่ 38	คำสะอาด	9	สว่าง	โพนทอง	ร้อยเอ็ด	48Q	395808	1792043	เหล็ก	125	30	4 ก.ค. 53	เลิกใช้บ่อเสื่อมสภาพ	2.2	5	นายสมใจ
293		45070908	48Q	381404	1800272	AA 442	กทช.	วัด	บะขาว	8	อุ่มเม่า	โพนทอง	ร้อยเอ็ด	48Q	381216	1800593	เหล็ก	125	36	25 ก.ค. 53	บ่อแตกปริมาณน้ำน้อย	1.9	5	นายสมใจ
294		45070910	48Q	377635	1797353	ค 211	โยธา	นายชอด	โคกนาคำ	10	อุ่มเม่า	โพนทอง	ร้อยเอ็ด	48Q	377177	1797805	เหล็ก	100	36	28 ก.ค. 53	บ่อแตก	1.4	4	นายสมใจ
295		45070910	48Q	377635	1797353	DOH 14622	รพช.	นายสวัสดิ์	โคกนาคำ	10	อุ่มเม่า	โพนทอง	ร้อยเอ็ด	48Q	377221	1797969	เหล็ก	100	30	31 ก.ค. 53	บ่อแตก	1.8	4	นายสมใจ
296		45150401	48Q	404119	1811750	AA641	กทช.	เลขที่ 54	ชมสะอาด	1	ชมสะอาด	เมยวดี	ร้อยเอ็ด	48Q	403970	1812268	เหล็ก	150	24	15 มีค.53	เลิกใช้บ่อเสื่อมสภาพ	2.7	6	นายสมใจ
297		45150903	48Q	397679	1806645	DCD20750	รพช.	เลขที่ 83	หนองเคี่ยน	3	ชุมพร	เมยวดี	ร้อยเอ็ด	48Q	397130	1807003	เหล็ก	100	22	9 มีค.53	เลิกใช้บ่อเสื่อมสภาพ	1	4	นายสมใจ
298		45150203	48Q	397679	1806645	DCD20755	รพช.	วัด	หนองเคี่ยน	3	ชุมพร	เมยวดี	ร้อยเอ็ด	48Q	397330	1807083	เหล็ก	100	30	12 มีค.53	เลิกใช้บ่อเสื่อมสภาพ	2.3	4	นายสมใจ

รายงานผลการอุทกชลบ่อบาดาล ปี 2553

สำนักทรัพยากรน้ำบาดาล เขต 11 จังหวัดอุบลราชธานี

ลำดับที่	รหัสแผน	รหัสหมู่บ้าน	พิกัดหมู่บ้าน			หมายเลขบ่อ	หน่วยงานที่เจาะ	สถานที่ตั้ง/จุดสังเกต	ชื่อบ้าน	หมู่ที่	ตำบล	อำเภอ	จังหวัด	พิกัดบ่อบาดาล			ข้อมูลบ่อบาดาลที่อุทก			ว/ด/ป ที่เสร็จ	สาเหตุของ การ อุทกชลบ	วัสดุที่ใช้อุทกชลบ		หัวหน้า หน่วย
			ZONE	UTM E	UTM N									ชนิดบ่อ	ขนาดบ่อ (มม.)	ความลึกบ่อ(ม)	ดินเหนียว (ม ³)	ซีเมนต์ (ถุง)						
299		45150209	48Q	403228	1808306	MZ595	กทธ.	เลขที่ 14	ศรีสว่าง	9	ชุมพร	เมขวดี	ร้อยเอ็ด	48Q	402836	1808629	เหล็ก	150	42	25 มี.ค.53	เลิกใช้บ่อเสื่อมสภาพ	3.2	6	นายวิชัย
300		45150304	48Q	410769	1816702	DOH14641	อนามัย	เลขที่ 54	คำอุดม	4	บึงเลิศ	เมขวดี	ร้อยเอ็ด	48Q	410146	1816446	เหล็ก	100	42	28 มี.ค.53	เลิกใช้บ่อเสื่อมสภาพ	1.6	4	นายวิชัย
301		45150306	48Q	405006	1814661	ค267	รพช.	เลขที่ 19	โนนสวรรค์	6	บึงเลิศ	เมขวดี	ร้อยเอ็ด	48Q	404407	1815024	เหล็ก	100	30	31 มี.ค.53	เลิกใช้บ่อเสื่อมสภาพ	1.2	4	นายวิชัย
302		45080302	48Q	373788	1801258	DOH14502	อนามัย	สถานีอนามัย	บัวคำ	2	เมขวดี	เมขวดี	ร้อยเอ็ด	48Q	373371	1801581	เหล็ก	100	60	9 มี.ค.53	เลิกใช้บ่อเสื่อมสภาพ	2.8	8	นายสามารถ
303		45150106	48Q	410007	1811776	DOH14645	อนามัย	สง.เทศบาล	โหม่งสถานี	6	เมขวดี	เมขวดี	ร้อยเอ็ด	48Q	409705	1812243	เหล็ก	100	30	12 มี.ค.53	เลิกใช้บ่อเสื่อมสภาพ	1.7	8	นายสามารถ
304		45150104	48Q	408528	1811933	ค 261	ชธ.	รร.	หนองเมฆ	4	เมขวดี	เมขวดี	ร้อยเอ็ด	48Q	408173	1811953	เหล็ก	100	30	15 มี.ค.53	เลิกใช้บ่อเสื่อมสภาพ	1.5	7	นายสามารถ
305		45010811	48 P	340997	1784846		รพช.	สาธารณะ	คานหัก	11	สีแก้ว	เมืองร้อยเอ็ด	ร้อยเอ็ด	48 P	340274	1785176	เหล็ก	150	90	30 ก.ย. 53	บ่อบัง		95	นายคมเพชรรัตน์
306		45010812	48 P	345827	1783208		กทธ.	เลขที่ 13	หนองคู	12	สีแก้ว	เมืองร้อยเอ็ด	ร้อยเอ็ด	48 P	345245	1783500	เหล็ก	150	90	28 ก.ย. 53	บ่อบัง		97	นายคมเพชรรัตน์
307		45010812	48 P	345827	1783208		กทธ.	วัด	หนองคู	12	สีแก้ว	เมืองร้อยเอ็ด	ร้อยเอ็ด	48 P	345504	1783634	เหล็ก	125	150	2 ต.ค. 53	บ่อบัง/น้ำเค็ม		132	นายคมเพชรรัตน์
308		45111505	48 P	384329	1720496	DCD 20628	กทธ.		คำแย	5	จำปาขัน	สุวรรณภูมิ	ร้อยเอ็ด	48 P	384313	1720524	เหล็ก	150	42	28 ก.ค. 53	เลิกใช้บ่อเสื่อมสภาพ	2.3	6	นายอุทิศ
309		45111505	48 P	384329	1720496		กทธ.		คำแย	5	จำปาขัน	สุวรรณภูมิ	ร้อยเอ็ด	48 P	383945	1720675	เหล็ก	150	46	31 ก.ค. 53	เลิกใช้บ่อเสื่อมสภาพ	2.3	6	นายอุทิศ
310		45101102	48P	378035	1788125	AA751	กทธ.	วัด	นิคมพัฒนา	2	เกาะแก้ว	เสถภูมิ	ร้อยเอ็ด	48P	378020	1788135	เหล็ก	125	45	4 มี.ค.53	น้ำเค็ม		68	นายสมใจ
311		45101109	48P	377783	1789724	DCD20555	รพช.	วัด	โคกกลาง	9	เกาะแก้ว	เสถภูมิ	ร้อยเอ็ด	48P	377783	1789724	เหล็ก	100	36	6 มี.ค.53	น้ำเค็ม		55	นายสมใจ
312		45101703	48Q	388747	1771583	DOH14857	อนามัย	เลขที่ 3	หนองฮาง	3	ขวัญเมือง	เสถภูมิ	ร้อยเอ็ด	48Q	388735	1771609	เหล็ก	150	24	19 มี.ค.53	น้ำเค็ม		52	นายวิชัย
313		45101704	48Q	386233	1773357	MZ345	กทธ.	บ้านพักตำรวจ	สนามม้า	4	ขวัญเมือง	เสถภูมิ	ร้อยเอ็ด	48Q	386079	1773338	เหล็ก	125	54	22 มี.ค.53	น้ำเค็ม		71	นายวิชัย
314		45100813	48 P	388550	1766133			ร้านค้าชุมชน	หัน	13	ขวาว	เสถภูมิ	ร้อยเอ็ด	48 P	388615	1766130	PVC	150	47	14 ก.ย. 53	น้ำเค็ม		67	นายพินิจ
315		45100206	48 P	393644	1750345	คม 0523	รพช.	วัด	โพธิ์ตาก	6	นางาม	เสถภูมิ	ร้อยเอ็ด	48 P	393641	1750389	เหล็ก	100	42	16 ก.ย. 53	น้ำเค็ม		63	นายพินิจ
316		45100412	48 Q	388533	1784004		กทธ.	เลขที่ 52	ใหม่สามัคคี	2	นาแซง	เสถภูมิ	ร้อยเอ็ด	48 Q	388153	1784213	เหล็ก	150	50	22 ก.ย. 53	น้ำเค็ม		73	นายพินิจ
317		45100403	48 Q	387971	1785055	DCD 20503	รพช.	วัด	โนนปลาขาว	3	นาแซง	เสถภูมิ	ร้อยเอ็ด	48 Q	387956	1785055	เหล็ก	150	21	24 ก.ย. 53	น้ำเค็ม		47	นายพินิจ
318		45101201	48 P	387789	1768425	A 1453	กทธ.	เลขที่ 52	แห่	1	นาสิ่ง	เสถภูมิ	ร้อยเอ็ด	48 P	587922	1768192	เหล็ก	150	48	18 ก.ย. 53	น้ำเค็ม		69	นายพินิจ
319		45104806	48 Q	393266	1772435	คบ 0460	กทธ.		นางลา	6	บึงเกลือ	เสถภูมิ	ร้อยเอ็ด	48 Q	393296	1772222	เหล็ก	125	22	20 ก.ย. 53	น้ำเค็ม		51	นายพินิจ
320		45100615	48 Q	390719	1780373	DCD 20507	รพช.	วัด	กกกอก	15	วังหลวง	เสถภูมิ	ร้อยเอ็ด	48 Q	390616	1780667	เหล็ก	150	40	26 ก.ย. 53	น้ำเค็ม		75	นายพินิจ
321		45090402	48 Q	407292	1803399	ค 2429	กทธ.	รร.	บะขามทุ่งไ้ง	2	กกโพธิ์	หนองพอก	ร้อยเอ็ด	48 Q	406790	1803766	เหล็ก	100	42	19 มิ.ย. 53	ท่อชำรุด	2	5	นายสมศักดิ์
322		45090406	48Q	409140	1806545	AA 393	กทธ.	สาธารณะ	หนองหว้า	6	กกโพธิ์	หนองพอก	ร้อยเอ็ด	48Q	408813	1806748	เหล็ก	125	36	22 มิ.ย. 53	ท่อชำรุด	2.4	5	นายสมศักดิ์
323		45090203	48Q	420354	1807890	PW 24717	โยธา	ศาลากลางบ้าน	โนนสะอาด	5	บึงงาม	หนองพอก	ร้อยเอ็ด	48Q	419963	1808202	เหล็ก	100	42	4 ก.ค. 53	เลิกใช้บ่อเสื่อมสภาพ	1.8	5	นายสมศักดิ์

รายงานผลการอุทกณบ่อบาดาล ปี 2553

สำนักทรัพยากรน้ำบาดาล เขต 11 จังหวัดอุบลราชธานี

ลำดับที่	รหัสแผน	รหัสหมู่บ้าน	พิกัดหมู่บ้าน			หมายเลขบ่อ	หน่วยงานที่เจาะ	สถานที่ตั้งจุดสังเกต	ชื่อบ้าน	หมู่ที่	ตำบล	อำเภอ	จังหวัด	พิกัดบ่อบาดาล			ข้อมูลบ่อบาดาลที่จุด			ว/ด/ป ที่เสร็จ	สาเหตุของกรอุทกณบ	วัสดุที่ใช้อุทกณบ		หัวหน้าหน่วย
			ZONE	UTM E	UTM N									ชนิดบ่อ	ขนาดบ่อ (มม.)	ความลึกบ่อ(ม)	ดินเหนียว (ม ³)	ซีเมนต์ (ถุง)						
324		45090205	48Q	420354	1807890	AA 609	กทธ.	เลขที่ 15	โนนสะอาด	5	บึงงาม	หนองพอก	ร้อยเอ็ด	48Q	420117	1808269	เหล็ก	150	30	7 ก.ค. 53	ท่อชำรุด	2	5	นายสมศักดิ์
325		45090209	48Q	421116	1805944	MZ 326	กทธ.	เลขที่ 68	บึงพัฒนา	9	บึงงาม	หนองพอก	ร้อยเอ็ด	48Q	420533	1806318	เหล็ก	150	36	10 ก.ค. 53	เลิกใช้บ่อเสื่อมสภาพ	2.2	5	นายสมศักดิ์
326		45090802	48 P	428482	1803915	ค 2648	โยธา	เลขที่ 78	โคกกลาง	2	ผาน้ำย้อย	หนองพอก	ร้อยเอ็ด	48 P	428418	1804327	เหล็ก	100	36	19 ก.ค. 53	เลิกใช้บ่อเสื่อมสภาพ	2	5	นายสมศักดิ์
327		45090807	48 P	423620	180408	A 1488	กทธ.	วัด	เหล่าขุมมัน	7	ผาน้ำย้อย	หนองพอก	ร้อยเอ็ด	48 P	423236	1804545	เหล็ก	125	33	13 ก.ค. 53	เลิกใช้บ่อเสื่อมสภาพ	2	5	นายสมศักดิ์
328		45090807	48 P	423620	1804080	ค 2633	กทธ.	รร.	เหล่าขุมมัน	7	ผาน้ำย้อย	หนองพอก	ร้อยเอ็ด	48 P	423306	1804449	เหล็ก	125	38	16 ก.ค. 53	เลิกใช้บ่อเสื่อมสภาพ	2	5	นายสมศักดิ์
329		45090313	48 P	420041	1813125	AA 608	กทธ.	เลขที่ 14	บุรพา	13	ภูเขาทอง	หนองพอก	ร้อยเอ็ด	48 P	419061	1813377	เหล็ก	150	30	22 ก.ค. 53	ท่อชำรุด	2	5	นายสมศักดิ์
330		45090313	48 P	420041	1803125	PW 18752	โยธา		บุรพา	13	ภูเขาทอง	หนองพอก	ร้อยเอ็ด	48 P	419759	1813415	เหล็ก	100	30	25 ก.ค. 53	ท่อชำรุด	1.6	5	นายสมศักดิ์
331		45090315	48 P	418137	1816185	ค 2664	โยธา	หลังบ้านหญ.	หนองไฮเงิน	15	ภูเขาทอง	หนองพอก	ร้อยเอ็ด	48 P	417494	1816420	เหล็ก	100	36	28 ก.ค. 53	เลิกใช้บ่อเสื่อมสภาพ	2	5	นายสมศักดิ์
332		45090315	48 P	418137	1816185		รพช.	สาธารณะ	หนองไฮเงิน	15	ภูเขาทอง	หนองพอก	ร้อยเอ็ด	48 P	417812	1816382	เหล็ก	150	42	31 ก.ค. 53	ท่อชำรุด	2.4	5	นายสมศักดิ์
333		45090606	48 P	408830	1793997	PW 9116	รพช.	รร.	ดงบัง	6	หนองขุ่นใหญ่	หนองพอก	ร้อยเอ็ด	48 P	407787	1790420	เหล็ก	100	36	25 มิ.ย. 53	ปริมาณน้ำน้อย	1.5	5	นายสมศักดิ์
334		45090608	48 P	408433	1791756	DOH 14933	อนามัย	เลขที่ 92	โพนงาม	8	หนองขุ่นใหญ่	หนองพอก	ร้อยเอ็ด	48 P	407994	1791948	เหล็ก	100	45	28 มิ.ย. 53	ท่อชำรุด	2.6	5	นายสมศักดิ์
335		45090601	48 P	403127	1794740	A 720		เลขที่ 158	หนองขุ่นใหญ่	7	หนองขุ่นใหญ่	หนองพอก	ร้อยเอ็ด	48 P	403057	1795174	เหล็ก	100	36	29 มิ.ย. 53	ท่อชำรุด	1.5	5	นายสมศักดิ์
336		33040704	48P	454445	1603965	DCD21942	รพช.	วัด	ทุ่งยาว	4	ละลาย	กันทรลักษ์	ศรีสะเกษ	48P	388431	1646124	เหล็ก	100	28	12 มี.ค.53	เลิกใช้บ่อเสื่อมสภาพ	1.5	2	นายวิน
337		33040704	48P	454485	1603965	DCD21939	รพช.	สาธารณะ	ทุ่งยาว	4	ละลาย	กันทรลักษ์	ศรีสะเกษ	48P	454505	1603711	เหล็ก	150	48	15 มี.ค.53	เลิกใช้บ่อเสื่อมสภาพ	3	2	นายวิน
338		33040709	48 P	392172	1638485	DCD 21942	อิสานเขียว	เลขที่ 025	โนนมีชัย	9	ละลาย	กันทรลักษ์	ศรีสะเกษ	48 P	392172	1638485	เหล็ก	100	39	6 พ.ค. 53	เลิกใช้บ่อเสื่อมสภาพ	2	6	นายวิน
339		33042303	48 P	464918	1617712	ACD 21930	รพช.	วัด	เตียงตะวันตก	3	เวียงเหนือ	กันทรลักษ์	ศรีสะเกษ	48 P	464887	1618030	เหล็ก	100	41	9 พ.ค. 53	ท่อชำรุด	1.5	4	นายวิน
340		33042301	48 P	466288	1617071	H 470	กทธ.	วัด	เตียงตะวันออก	1	เวียงเหนือ	กันทรลักษ์	ศรีสะเกษ	48 P	396558	1642963	เหล็ก	100	42	12 พ.ค. 53	ท่อชำรุด	1.5	4	นายวิน
341		33042102	49 P	477362	1625115	DOH 17556	อนามัย		หนองหิน	2	สวนกล้วย	กันทรลักษ์	ศรีสะเกษ	48 P	409837	1699637	เหล็ก	150	48	15 พ.ค. 53	ท่อชำรุด	2	6	นายวิน
342		33042103	48 P	475700	1621700	DCD 22004	รพช.	สาธารณะ	จำนััน	3	สวนกล้วย	กันทรลักษ์	ศรีสะเกษ	48 P	411370	1696431	เหล็ก	150	39	19 พ.ค. 53	ท่อชำรุด	2	6	นายวิน
343		33042104	48 P	477129	1623134	PW 21577	โยธา	ศาลากลางบ้าน	สวนกล้วย	4	สวนกล้วย	กันทรลักษ์	ศรีสะเกษ	48 P	416371	1697040	เหล็ก	100	25	22 พ.ค. 53	ท่อชำรุด	1.5	4	นายวิน
344		33040508	48 P	473247	1616751	ค 3325	อ.บ.จปภ.	เลขที่ 114/3	โนนสะอาด	8	สังเม็ก	กันทรลักษ์	ศรีสะเกษ	48 P	394850	1705899	PVC	125	39	25 พ.ค. 53	ท่อชำรุด	2	5	นายวิน
345		33040511	48 P	471575	1617614	AFD 2721	รพช.	รร.	กันทรลักษ์วิทยาคม	11	สังเม็ก	กันทรลักษ์	ศรีสะเกษ	48 P	408242	1691625	เหล็ก	100	42	28 พ.ค. 53	ท่อชำรุด	2	4	นายวิน
346		33040516	48 P	469780	1616326		อนามัย	อนามัย	ศรีพนมทอง	16	สังเม็ก	กันทรลักษ์	ศรีสะเกษ	48 P	469780	1610326	เหล็ก	150	48	31 พ.ค. 53	ท่อชำรุด	2	4	นายวิน
347		33040518	48 P	469219	1616198	DCD 21922	รพช.	เลขที่ 8	สังเม็กตะวันตก	18	สังเม็ก	กันทรลักษ์	ศรีสะเกษ	48 P	411847	1685435	เหล็ก	150	54	3 มิ.ย. 53	ท่อชำรุด	2	6	นายวิน
348		33040819	48 P	470227	1620649	DOH 1755	รพช.	เลขที่ 86	ทุ่งรวงทอง	19	สังเม็ก	กันทรลักษ์	ศรีสะเกษ	48 P	409060	1687119	เหล็ก	150	46	6 มิ.ย. 53	ท่อชำรุด	2	4	นายวิน

รายงานผลการอุทกณบ่อบาดาล ปี 2553

สำนักทรัพยากรน้ำบาดาล เขต 11 จังหวัดอุบลราชธานี

ลำดับ ที่	รหัส แผน	รหัส หมู่บ้าน	พิกัดหมู่บ้าน			หมายเลขบ่อ	หน่วย งานที่ เจาะ	สถาน ที่ตั้ง/จุด สังเกต	ชื่อบ้าน	หมู่ที่	ตำบล	อำเภอ	จังหวัด	พิกัดบ่อบาดาล			ข้อมูลบ่อบาดาลที่จุด			ว/ด/ป ที่เสร็จ	สาเหตุของ การ อุทกณบ	วัสดุที่ใช้อุทกณบ		หัวหน้า หน่วย
			ZONE	UTM E	UTM N									ชนิด บ่อ	ขนาด บ่อ (มม.)	ความ ลึก บ่อ(ม)	ดิน เหนียว (ม ³)	ซีเมนต์ (ถุง)						
349		33040819	48 P	470227	1620649	R 48	กทช.	วัด	ทุ่งโพธิ์	19	สังเม็ก	กันทรลักษ์	ศรีสะเกษ	48 P	414035	1686540	เหล็ก	200	24	9 มี.ย. 53	ท่อชำรุด	3	6	นายวิน
350		33040819	48 P	470227	1620649	SB 551	อบจ.	เลขที่ 200/1	ทุ่งรวงทอง	19	สังเม็ก	กันทรลักษ์	ศรีสะเกษ	48 P	470395	1620836	เหล็ก	125	46	12 มี.ย. 53	ท่อชำรุด	2	5	นายวิน
351		33031512	48P	448713	1656497	ศร0230	ยธ.	ศาลประชาม	โนนสมบุรณ์	12	จาน	กันทรารมย์	ศรีสะเกษ	48P	418819	1692152	เหล็ก	100	30	25 มีค.53	น้ำเค็ม		65	นายวิน
352		33030204	48P	465379	1672457	DCD21793	รพช.	วัด	หนองหวาย	4	โนนสัง	กันทรารมย์	ศรีสะเกษ	48P	481372	1686353	เหล็ก	100	29	4 มีค.53	น้ำเค็ม		70	นายวิน
353		33030211	48P	457755	1671830	-	รพช.	รร.	โนนสัง	11	โนนสัง	กันทรารมย์	ศรีสะเกษ	48P	424706	1690405	เหล็ก	150	24	6 มีค.53	น้ำเค็ม		61	นายวิน
354		33030201	48P	459443	1670101	ค63	สปก.		โนนสัง	1	โนนสัง	กันทรารมย์	ศรีสะเกษ	48P	416354	1692029	เหล็ก	150	36	19 มีค.53	น้ำเค็ม		70	นายวิน
355		33031109	48P	441120	1675577	R1001	กทช.		หนองแสง	9	บัวน้อย	กันทรารมย์	ศรีสะเกษ	48P	441007	1675537	เหล็ก	100	18	22 มีค.53	น้ำเค็ม		50	นายวิน
356		33031407	48P	451230	1660358	DCD 21865	รพช.	เลขที่ 31	หนองม่วง	7	ผักแพว	กันทรารมย์	ศรีสะเกษ	48P	451101	1660360	เหล็ก	100	42	22 มี.ย. 53	น้ำเค็ม		67	นายสุวิทย์
357		33031411	48P	444153	1660914	DCD 21868	รพช.	เลขที่ 29	บกก่าง	11	ผักแพว	กันทรารมย์	ศรีสะเกษ	48P	443692	1660989	เหล็ก	100	36	24 มี.ย. 53	น้ำเค็ม		67	นายสุวิทย์
358		33031414	48P	442889	1662885	DCD 21859	รพช.	เลขที่ 57	อีตู	14	ผักแพว	กันทรารมย์	ศรีสะเกษ	48P	442964	1662831	เหล็ก	150	36	26 มี.ย. 53	น้ำเค็ม		68	นายสุวิทย์
359		33030403	48P	450546	1664128		รพช.	วัด	สร้างเหล่า	3	ยาง	กันทรารมย์	ศรีสะเกษ	48P	450554	1664037	เหล็ก	100	30	28 มี.ย. 53	น้ำเค็ม		66	นายสุวิทย์
360		33030804	48 P	453063	1675847	ค 71	รพช.	เลขที่ 6	เขวา	4	ละทาย	กันทรารมย์	ศรีสะเกษ	48 P	406316	1674846	เหล็ก	100	48	15 มี.ย. 53	ท่อชำรุด	1.5	4	นายวิน
361		33040703	48P	451464	1605673	-	รพช.	สาธารณสุข	โคกแกแล	3	ละลาย	กันทรารมย์	ศรีสะเกษ	48P	451495	1605437	เหล็ก	100	18	9 มีค.53	เลิกใช้บ่อเสื่อมสภาพ	1.5	2	นายวิน
362		33040705	48P	455264	1603973	ค3350	อนามัย		คำโปรย	5	ละลาย	กันทรารมย์	ศรีสะเกษ	48P	453877	163917	เหล็ก	150	36	28 มีค.53	เลิกใช้บ่อเสื่อมสภาพ	3	6	นายวิน
363		33040707	48P	449074	1603602	MC892	กทช.		ก่อ	7	ละลาย	กันทรารมย์	ศรีสะเกษ	48P	448899	1603351	เหล็ก	125	28	31 มีค.53	บ่อพัง	2	5	นายวิน
364		33030602	48 P	446726	1676379	ค 159	กทช.	วัด	หัวนา	2	หนองแก้ว	กันทรารมย์	ศรีสะเกษ	48 P	416806	1676502	เหล็ก	100	28	19 มี.ย. 53	ท่อชำรุด	1.5	4	นายวิน
365		33030508	48 P	463791	1677427		กทช.	รร.	หนองแวง	8	หนองแวง	กันทรารมย์	ศรีสะเกษ	48 P	406584	1679566	เหล็ก	125	24	22 มี.ย. 53	ท่อชำรุด	2	5	นายวิน
366		33210103	48P	402379	1680818	R449	กทช.	ศาลประชาม	หนองกอง	3	โคด	กิ่งอ.โพธิ์ศรีสุวรรณ	ศรีสะเกษ	48P	402779	1680708	เหล็ก	125	46	19 มีค.53	น้ำเค็ม		61	นายอุทิศ
367		33210108	48P	400928	1684041	SB525	กรป.	วัด	ปลาเค็ด	8	โคด	กิ่งอ.โพธิ์ศรีสุวรรณ	ศรีสะเกษ	48P	400897	1683950	เหล็ก	100	60	22 มีค.53	น้ำเค็ม		75	นายอุทิศ
368		33210119	48P	402809	1681794	ค0480	กรป.	เลขที่4	หนองหงอน้อย	19	โคด	กิ่งอ.โพธิ์ศรีสุวรรณ	ศรีสะเกษ	48P	402924	1681750	เหล็ก	100	36	25 มีค.53	น้ำเค็ม		45	นายอุทิศ
369		33220209	48P	405471	1716366	-	กทช.	ทิศเหนือบ้าน	โจดนาหอม	9	คลีกลิ้ง	กิ่งอ.ศิลาลาด	ศรีสะเกษ	48P	405395	1716560	เหล็ก	100	36	6 มีค.53	น้ำกร่อย		53	นายอุทิศ
370		33220802	48P	396868	1708903	-	ยธ.	เลขที่ 34	โนนสมบุรณ์	2	หนองบัวแดง	กิ่งอ.ศิลาลาด	ศรีสะเกษ	48P	411450	1701574	เหล็ก	100	36	4 มีค.53	น้ำกร่อย		54	นายอุทิศ
371		33052407	48P	418257	1645154	DCD22191	รพช.	สาธารณสุข	หนองแจ้งคำ	7	กฤษณา	ขุขันธ์	ศรีสะเกษ	48P	418253	1645159	เหล็ก	150	30	9 มีค.53	เลิกใช้บ่อเสื่อมสภาพ	1.6	6	นายรังสรรค์
372		33051705	48P	410788	1635017	SSK18	กทช.	วัด	ระกา	5	โคกเพชร	ขุขันธ์	ศรีสะเกษ	48P	410788	1036017	เหล็ก	100	28	15 มีค.53	เลิกใช้บ่อเสื่อมสภาพ	0.6	4	นายรังสรรค์
373		33050406	48P	415236	1635027	DCD22050	อนามัย	วัด	กระโพธิ์ข้างหม้อ	6	คองกำแมด	ขุขันธ์	ศรีสะเกษ	48P	415227	1635077	เหล็ก	100	24	12 มีค.53	น้ำกร่อย	0.5	4	นายรังสรรค์

รายงานผลการอุทกถนบ่อบาดาล ปี 2553

สำนักทรัพยากรน้ำบาดาล เขต 11 จังหวัดอุบลราชธานี

ลำดับ ที่	รหัส แผน	รหัส หมู่บ้าน	พิกัดหมู่บ้าน			หมายเลขบ่อ	หน่วย งานที่ เจาะ	สถาน ที่ตั้ง/จุด สังเกต	ชื่อบ้าน	หมู่ที่	ตำบล	อำเภอ	จังหวัด	พิกัดบ่อบาดาล			ข้อมูลบ่อบาดาลที่อุทก			ว/ด/ป ที่เสร็จ	สาเหตุของ การ อุทกถนบ	วัสดุที่ใช้อุทกถนบ		หัวหน้า หน่วย
			ZONE	UTM E	UTM N									ชนิด บ่อ	ขนาด บ่อ (มม.)	ความ ลึก บ่อ(ม)	ดิน เหนียว (ม ³)	ซีเมนต์ (ถุง)						
374		33051305	48P	418187	1634596	ค874	รพช.	เลขที่72	เวียง	5	ตะเคียน	ขุนันท์	ศรีสะเกษ	48P	418579	1634908	เหล็ก	150	30	28 มี.ค.53	เลิกใช้บ่อเสื่อมสภาพ	1.6	6	นายรังสรรค์
375		33051303	48P	420336	1632727	DCD22114	อนามัย	เลขที่148	หนองบัว	3	ตะเคียน	ขุนันท์	ศรีสะเกษ	48P	419962	1632982	เหล็ก	100	28	31 มี.ค.53	เลิกใช้บ่อเสื่อมสภาพ	0.5	4	นายรังสรรค์
376		33050802	48 P	422351	1621781	คคช 0874	จ้างเหมา	เลขที่ 16	ใหม่	2	ตาอุด	ขุนันท์	ศรีสะเกษ	48 P	422375	1621707	เหล็ก	150	55	22 พ.ค. 53	เลิกใช้บ่อเสื่อมสภาพ	2.9	6	นายรังสรรค์
377		33050802	48 P	422351	1621781	R 918	กทช.	เลขที่ 25	ใหม่	2	ตาอุด	ขุนันท์	ศรีสะเกษ	48 P	422373	1621820	เหล็ก	150	50	25 พ.ค. 53	เลิกใช้บ่อเสื่อมสภาพ	2.7	6	นายรังสรรค์
378		33050802	48 P	422351	1621751	คคช 0875	จ้างเหมา	เลขที่ 73	ใหม่	2	ตาอุด	ขุนันท์	ศรีสะเกษ	48 P	422447	1621956	เหล็ก	150	45	28 พ.ค. 53	เลิกใช้บ่อเสื่อมสภาพ	2.4	6	นายรังสรรค์
379		33050808	48 P	421960	1620804	R 166B	กทช.	เลขที่ 68	หัวนอน	8	ตาอุด	ขุนันท์	ศรีสะเกษ	48 P	421998	1620819	เหล็ก	100	60	31 พ.ค. 53	เลิกใช้บ่อเสื่อมสภาพ	1.4	4	นายรังสรรค์
380		33050809	48 P	420629	1622328	ค 3310	รพช.	เลขที่ 6/1	เดือนอก	9	ตาอุด	ขุนันท์	ศรีสะเกษ	48 P	420559	1622371	เหล็ก	100	60	3 มิ.ย. 53	บ่อบัง	1.4	4	นายรังสรรค์
381		33052608	48 P	414224	1625436	ค 3124	กทช.	เลขที่ 44	นิคมชอยศูนย์	8	หนองลอม	ขุนันท์	ศรีสะเกษ	48 P	414422	1625586	เหล็ก	150	48	6 มิ.ย. 53	บ่อบัง	2.5	6	นายรังสรรค์
382		33052606	48 P	417039	417039	ค 3118	โยธา	เลขที่ 242	นิคมชอยกลาง	6	หนองลอม	ขุนันท์	ศรีสะเกษ	48 P	418543	1622695	เหล็ก	100	45	9 มิ.ย. 53	บ่อบัง	1	4	นายรังสรรค์
383		33052607	48 P	414509	1622274	ค 3120	กทช.	ส่วนราชการ	สถานสงเคราะห์เขต 3	7	หนองลอม	ขุนันท์	ศรีสะเกษ	48 P	415887	1621302	เหล็ก	150	60	13 ก.ค. 53	เลิกใช้บ่อเสื่อมสภาพ	3.2	5	นายรังสรรค์
384		33051007	48 P	413831	413831	DCD 22097	รพช.	เลขที่ 77	กันต	7	ห้วยไต้	ขุนันท์	ศรีสะเกษ	48 P	413689	1619974	เหล็ก	100	40	12 มิ.ย. 53	บ่อบัง	1	4	นายรังสรรค์
385		33051008	48 P	413679	413679	ค 3133	กทช.	ศาลาประชาคม	ดาคม	8	ห้วยไต้	ขุนันท์	ศรีสะเกษ	48 P	413673	1621741	เหล็ก	150	50	15 มิ.ย. 53	บ่อบัง	2.7	6	นายรังสรรค์
386		33051110	48 P	415017	1642136	คคช 0847	กทช.	วัด	คลองสุด	10	หัวเสือ	ขุนันท์	ศรีสะเกษ	48 P	414714	1641878	PVC	150	40	10 ก.ค. 53	เลิกใช้บ่อเสื่อมสภาพ	2.1	6	นายรังสรรค์
387		33051805	48 P	392575	1629475	MG 887		เลขที่ 33	หนองสะแกสน	5	ปราสาท	ขุนันท์	ศรีสะเกษ	48 P	392581	1629483	เหล็ก	125	40	19 ก.ค. 53	เลิกใช้บ่อเสื่อมสภาพ	1.4	5	นายรังสรรค์
388		33051803	48 P	392930	1928242	DCD 22133	รพช.	เลขที่ 110	กัน โหระ	3	ปราสาท	ขุนันท์	ศรีสะเกษ	48 P	393241	1628274	เหล็ก	125	42	22 ก.ค. 53	เลิกใช้บ่อเสื่อมสภาพ	1.5	5	นายรังสรรค์
389		33051808	48 P	398136	1621155	ค 3153	กทช.	สาธารณะ	สะพาน	8	ปราสาท	ขุนันท์	ศรีสะเกษ	48 P	398131	1621147	เหล็ก	150	50	25 ก.ค. 53	เลิกใช้บ่อเสื่อมสภาพ	2.7	6	นายรังสรรค์
390		33051508	48 P	416605	1619954	คคช 0921	จ้างเหมา	เลขที่ 29	สงเคราะห์นิคม	5	พิบูลพัฒนา	ขุนันท์	ศรีสะเกษ	48 P	416224	1620672	เหล็ก	150	55	16 ก.ค. 53	เลิกใช้บ่อเสื่อมสภาพ	3	6	นายรังสรรค์
391		33051001	48 P	413110	1624710	DOH 17667	รพช.	เลขที่ 113	แดง	1	ห้วยไต้	ขุนันท์	ศรีสะเกษ	48 P	413094	1624787	เหล็ก	150	60	31 ก.ค. 53	เลิกใช้บ่อเสื่อมสภาพ	3.2	5	นายรังสรรค์
392		33052206	48 P	405633	1627427	DOH 17669	อนามัย	สถานีอนามัย	นาถือก	6	ห้วยสำราญ	ขุนันท์	ศรีสะเกษ	48 P	405611	1627411	เหล็ก	100	45	28 ก.ค. 53	เลิกใช้บ่อเสื่อมสภาพ	1.1	4	นายรังสรรค์
393		33081302	48 P	436779	1615938		กทช.	รร.	दान	2	ขุนหาญ	ขุนหาญ	ศรีสะเกษ	48 P	436703	1615904	เหล็ก	125	48	3 มิ.ย. 53	บ่อบัง	2	5	นายอุทิศ
394		33081316	48 P	437666	1616569	DCD 22398	รพช.	วัด	ศรีขุนหาญ	6	ขุนหาญ	ขุนหาญ	ศรีสะเกษ	48 P	438128	1616544	เหล็ก	100	60	6 มิ.ย. 53	บ่อบัง	1.5	5	นายอุทิศ
395		33081316	48 P	437616	1616569	TS 60	กทช.	รพ.	ศรีขุนหาญ	6	ขุนหาญ	ขุนหาญ	ศรีสะเกษ	48 P	437901	1616603	เหล็ก	150	90	9 มิ.ย. 53	น้ำเค็ม	3	5	นายอุทิศ
396		33081318	48 P	439006	1613922	R 957	กทช.	เลขที่ 79	หนองแฉ้ง	8	ขุนหาญ	ขุนหาญ	ศรีสะเกษ	48 P	438961	1613931	เหล็ก	125	30	12 มิ.ย. 53	น้ำเค็ม	1.5	5	นายอุทิศ
397		33081318	48 P	439006	1613922	DCD 22332	รพช.	เลขที่ 97	หนองแฉ้ง	8	ขุนหาญ	ขุนหาญ	ศรีสะเกษ	48 P	438971	1614052	เหล็ก	100	60	15 มิ.ย. 53	บ่อบัง	2	5	นายอุทิศ
398		33080804	48 P	434861	1614451	R 780	กทช.	เลขที่ 42	กระเบา	4	โนนสูง	ขุนหาญ	ศรีสะเกษ	48 P	434780	1614500	เหล็ก	125	54	19 มิ.ย. 53	บ่อบัง	1.8	5	นายอุทิศ

รายงานผลการอุทกณบ่อบาดาล ปี 2553

สำนักทรัพยากรน้ำบาดาล เขต 11 จังหวัดอุบลราชธานี

ลำดับ ที่	รหัส แผน	รหัส หมู่บ้าน	พิกัดหมู่บ้าน			หมายเลขบ่อ	หน่วย งานที่ เจาะ	สถาน ที่ตั้ง/จุด สังเกต	ชื่อบ้าน	หมู่ที่	ตำบล	อำเภอ	จังหวัด	พิกัดบ่อบาดาล			ข้อมูลบ่อบาดาลที่อุท			ว/ด/ป ที่เสร็จ	สาเหตุของ การ อุทกณบ	วัสดุที่ใช้อุทกณบ		หัวหน้า หน่วย
			ZONE	UTM E	UTM N									ชนิด บ่อ	ขนาด บ่อ (มม.)	ความ ลึก บ่อ(ม)	ดิน เหนียว (ม ³)	ซีเมนต์ (ถุง)						
399		33080806	48 P	436065	1611781	MZ 236	กทธ.	วัด	หนองบัว	6	โนนสูง	ขุนหาญ	ศรีสะเกษ	48 P	434869	1614498	เหล็ก	125	60	22 มิ.ย. 53	บ่อพัง	1.8	5	นายอุทิศ
400		33080211	48 P	438459	1602409	DCD 22356	กรป.กลาง	รร.	ภูดินพัฒนา	11	บักคอง	ขุนหาญ	ศรีสะเกษ	48 P	438224	1604008	เหล็ก	100	48	25 มิ.ย. 53	บ่อพัง	1.4	4	นายอุทิศ
401		33080211	48 P	444823	1603262	DCD 22351	อนามัย	เลขที่ 151	สันติสุข	13	บักคอง	ขุนหาญ	ศรีสะเกษ	48 P	444843	1603470	เหล็ก	100	60	28 มิ.ย. 53	บ่อพัง	2	4	นายอุทิศ
402		33080211	48 P	444823	1603262	DCD 22351	อนามัย	เลขที่ 45	สันติสุข	13	บักคอง	ขุนหาญ	ศรีสะเกษ	48 P	444598	1603076	เหล็ก	100	60	29 มิ.ย. 53	เลิกใช้บ่อเสื่อมสภาพ	1.8	4	นายอุทิศ
403		33080214	48 P	440031	1612508	AFD 2836	กรป.กลาง	เลขที่ 82	ตระกูลชัย	14	บักคอง	ขุนหาญ	ศรีสะเกษ	48 P	440144	1612662	เหล็ก	100	60	4 ก.ค. 53	เลิกใช้บ่อเสื่อมสภาพ	1.7	4	นายอุทิศ
404		33080215	48 P	441098	1601821	DCD 22335	อนามัย	อนามัย	ทับทิมสยาม07	15	บักคอง	ขุนหาญ	ศรีสะเกษ	48 P	440152	1601657	เหล็ก	150	80	7 ก.ค. 53	เลิกใช้บ่อเสื่อมสภาพ	3.5	7	นายอุทิศ
405		33080219	48 P	447524	1604402	TS 156	กทธ.	เลขที่ 53	คำเจริญ	19	บักคอง	ขุนหาญ	ศรีสะเกษ	48 P	447430	1604624	เหล็ก	150	60	10 ก.ค. 53	เลิกใช้บ่อเสื่อมสภาพ	2.3	6	นายอุทิศ
406		33080220	48 P	445098	1605928	AFD 2828	โยธา	เลขที่ 58	สำโรงเกียรติได้	20	บักคอง	ขุนหาญ	ศรีสะเกษ	48 P	444902	1606023	เหล็ก	100	70	13 ก.ค. 53	เลิกใช้บ่อเสื่อมสภาพ	2	4	นายอุทิศ
407		33080214	48 P	440031	1612508	ค 3362	โยธา	ข้างโรมัน	ตระกูลชัย	14	บักคอง	ขุนหาญ	ศรีสะเกษ	48 P	440169	1612792	เหล็ก	100	58	16 ก.ค. 53	เลิกใช้บ่อเสื่อมสภาพ	1.5	4	นายอุทิศ
408		33080221	48 P	446156	1606921	DOH 417691	รพช.	เลขที่ 49	สำโรงใหม่พัฒนา	21	บักคอง	ขุนหาญ	ศรีสะเกษ	48 P	446116	1606808	เหล็ก	100	56	19 ก.ค. 53	เลิกใช้บ่อเสื่อมสภาพ	1.6	4	นายอุทิศ
409		33086206	48P	441487	1608849	TS 152	ข้างหมา	สาธารณะ	ตาเสือ	6	บักคอง	ขุนหาญ	ศรีสะเกษ	48 P	401785	1671928	เหล็ก	150	75	19 ก.ค. 53	ท่อชำรุด	3.5	6	นายวิน
410		33080207	48P	443945	1607660		โยธา	ประปาหมู่บ้าน	คำหนักไทร	7	บักคอง	ขุนหาญ	ศรีสะเกษ	48P	402166	1667134	เหล็ก	100	48	22 ก.ค. 53	ท่อชำรุด	2.5	4	นายวิน
411		33080508	48P	443945	1607660		โยธา	สาธารณะ	สำโรงเกียรติ	8	บักคอง	ขุนหาญ	ศรีสะเกษ	48P	402306	1670696	เหล็ก	100	46	25 ก.ค. 53	ท่อชำรุด	2.5	4	นายวิน
412		33080201	48P	440774	1613226	R 514	กทธ.	วัด	ตาบวก	1	บักคอง	ขุนหาญ	ศรีสะเกษ	48P	400539	1667865	เหล็ก	125	18	28 ก.ค. 53	ท่อชำรุด	1	5	นายวิน
413		33080203	48P	440152	1610882	R 101	กทธ.	วัด	บักคองตะวันตก	3	บักคอง	ขุนหาญ	ศรีสะเกษ	48P	402142	1669496	เหล็ก	150	24	31 ก.ค. 53	ท่อชำรุด	2	5	นายวิน
414		33080204	48 P	440410	1610942		รพช.	สาธารณะ	บักคองตะวันออก	4	บักคอง	ขุนหาญ	ศรีสะเกษ	48 P	441110	1610584	เหล็ก	100	46	8 ต.ค. 53	น้ำเค็ม		48	นายทองม้วน
415		33080202	48 P	440714	1611593		อนามัย		หลักหิน	2	บักคอง	ขุนหาญ	ศรีสะเกษ	48 P	440650	1611820	เหล็ก	100	60	10 ต.ค. 53	น้ำเค็ม		75	นายทองม้วน
416		33080203	48 P	440152	1610882	R101	กทธ.	วัด	บักคอง	3	บักคอง	ขุนหาญ	ศรีสะเกษ	48 P	440334	1610648	เหล็ก	125	52	12 ต.ค. 53	น้ำเค็ม		68	นายทองม้วน
417		33080203	48 P	440152	1610882		สปก.		บักคองตะวันตก	3	บักคอง	ขุนหาญ	ศรีสะเกษ	48 P	440366	1610797	เหล็ก	150	58	14 ต.ค. 53	น้ำเค็ม		80	นายทองม้วน
418		33080202	48 P	440714	1611593		รพช.	วัด	หลักหิน	2	บักคอง	ขุนหาญ	ศรีสะเกษ	48 P	440579	1611259	เหล็ก	100	62	16 ต.ค. 53	น้ำเค็ม		78	นายทองม้วน
419		33080102	48 P	440126	1613827	TS 39	กทธ.	วัด	กระทิง	2	ลี	ขุนหาญ	ศรีสะเกษ	48 P	440274	1613704	เหล็ก	150	80	22 ก.ค. 53	เลิกใช้บ่อเสื่อมสภาพ	3.5	6	นายอุทิศ
420		33080104	48 P	437761	1618370	ค 3371	รพช.	เลขที่ 27	โนนสว่าง	4	ลี	ขุนหาญ	ศรีสะเกษ	48 P	437787	1618486	เหล็ก	100	48	25 ก.ค. 53	เลิกใช้บ่อเสื่อมสภาพ	1.3	4	นายอุทิศ
421		33150104	48 P	448959	1648472	DOH 17735	อนามัย	ศาลากลางบ้าน	หนองบาง	4	น้ำเกลือ	น้ำเกลือ	ศรีสะเกษ	48 P	448796	1648498	เหล็ก	100	85	9 พ.ค. 53	เลิกใช้บ่อเสื่อมสภาพ	2.04	6	นายรังสรรค์
422		33150202	48 P	443175	1651469	SB 585	กทธ.	เลขที่ 35	ขี้เหล็ก	2	ละเอะ	น้ำเกลือ	ศรีสะเกษ	48 P	443119	1651537	เหล็ก	125	70	3 พ.ค. 53	บ่อพัง	2.52	7	นายรังสรรค์
423		33150202	48 P	443175	1651469	DOH 17745	อนามัย	ศาลากลางบ้าน	ขี้เหล็ก	11	ละเอะ	น้ำเกลือ	ศรีสะเกษ	48 P	443170	1651468	เหล็ก	100	70	6 พ.ค. 53	เลิกใช้บ่อเสื่อมสภาพ	1.68	4	นายรังสรรค์

รายงานผลการอุทกณบ่อบาดาล ปี 2553

สำนักทรัพยากรน้ำบาดาล เขต 11 จังหวัดอุบลราชธานี

ลำดับ ที่	รหัส แผน	รหัส หมู่บ้าน	พิกัดหมู่บ้าน			หมายเลขบ่อ	หน่วย งานที่ เจาะ	สถาน ที่ตั้ง/จุด สังเกต	ชื่อบ้าน	หมู่ที่	ตำบล	อำเภอ	จังหวัด	พิกัดบ่อบาดาล			ข้อมูลบ่อบาดาลที่จุด			ว/ด/ป ที่เสร็จ	สาเหตุของ การ อุทกณบ	วัสดุที่ใช้อุทกณบ		หัวหน้า หน่วย
			ZONE	UTM E	UTM N									ชนิด บ่อ	ขนาด บ่อ (มม.)	ความ ลึก บ่อ(ม)	ดิน เหนียว (ม ³)	ซีเมนต์ (ถุง)						
424		33150202	48 P	443175	1651469	-	รพช.	เลขที่ 56	ชีเหล็ก	2	ละเมาะ	น้ำเกลือ	ศรีสะเกษ	48 P	443102	1651423	เหล็ก	100	75	12 พ.ค. 53	เลิกใช้บ่อเสื่อมสภาพ	1.8	4	นายรังสรรค์
425		33150207	48 P	446714	1649573	DOH 17757	โยธา	รร.	ทุ่งสว่าง	7	ละเมาะ	น้ำเกลือ	ศรีสะเกษ	48 P	395387	1670696	เหล็ก	100	65	15 พ.ค. 53	เลิกใช้บ่อเสื่อมสภาพ	1.56	4	นายรังสรรค์
426		33150207	48 P	446714	1649573	คว 0188	DOH	รร.	ทุ่งสว่าง	7	ละเมาะ	น้ำเกลือ	ศรีสะเกษ	48 P	446772	1649447	เหล็ก	100	70	19 พ.ค. 53	เลิกใช้บ่อเสื่อมสภาพ	1.68	4	นายรังสรรค์
427		33130102	48 P	468825	1649003	DCD22598	รพช.	ศาลาประชาม	โนนคูณ	2	โนนค้อ	โนนคูณ	ศรีสะเกษ	48 P	468827	1648998	เหล็ก	150	36	18 ก.ย. 53	น้ำเค็ม		67	นายทองน้วน
428		33130104	48 P	468591	1645110	ค 191	อนามย์		หนองจิก	4	โนนค้อ	โนนคูณ	ศรีสะเกษ	48 P	468544	1645198	เหล็ก	150	42	20 ก.ย. 53	น้ำเค็ม		56	นายทองน้วน
429		33130112	48 P	466583	1650449	DOH17762	กทธ.	โรงพยาบาล	ร่องแก้ว	12	โนนค้อ	โนนคูณ	ศรีสะเกษ	48 P	466297	1650180	เหล็ก	125	32	22 ก.ย. 53	น้ำเค็ม		40	นายทองน้วน
430		33130214	48 P	459452	1655408	SSk 52	กทธ.	สาธารณะ	บ่อใต้	14	บก	โนนคูณ	ศรีสะเกษ	48 P	459599	1655455	เหล็ก	100	40	25 มิ.ย. 53	ท่อชำรุด	2	4	นายวิน
431		33130208	48 P	470398	1620836	ค 175	รพช.	วัด	แดง	8	บก	โนนคูณ	ศรีสะเกษ	48 P	470398	1620836	เหล็ก	150	46	29 มิ.ย. 53	ท่อชำรุด	2.5	6	นายวิน
432		33130311	48 P	456964	1648322		กทธ.	วัด	ห้วยชะยุง	11	โพธิ์	โนนคูณ	ศรีสะเกษ	48 P	456946	1648260	เหล็ก	125	24	28 มิ.ย. 53	ท่อชำรุด	2	5	นายวิน
433		33130506	48 P	458052	1647079		กทธ.	รร.	เหล่าฝ้าย	6	เหล่ากวาง	โนนคูณ	ศรีสะเกษ	48 P	458254	1647056	เหล็ก	100	29	4 ก.ค. 53	ท่อชำรุด	1.5	4	นายวิน
434		33130502	48P	461912	1643918	SB 582	รพช.	เลขที่ 49	นาม่อง	2	เหล่ากวาง	โนนคูณ	ศรีสะเกษ	48 P	461907	1643290	เหล็ก	150	24	7 ก.ค. 53	ท่อชำรุด	1.5	6	นายวิน
435		33130504	48 P	464223	1647041	R 1323	กทธ.	เลขที่ 5/2	หนองตลาด	4	เหล่ากวาง	โนนคูณ	ศรีสะเกษ	48 P	464239	1647028	เหล็ก	125	42	10 ก.ค. 53	ท่อชำรุด	2	5	นายวิน
436		33110110	48 P	399152	1688989	DOH 17789		เลขที่ 9	ม่วงงาม	10	เปือ	บึงบูรพ์	ศรีสะเกษ	48 P	399126	1689088	เหล็ก	125	42	15 พ.ค. 53	เลิกใช้บ่อเสื่อมสภาพ	0.504	5	นายอุทิศ
437		33190305	48P	163466	1639154		รพช.	รร.	หนองนกเขียน	3	หนองพยอม	เบ็ญจลักษณ์	ศรีสะเกษ	48 P	463466	1639154	เหล็ก	150	46	16 ก.ค. 53	ท่อชำรุด	2	6	นายวิน
438		33190214	48P	471348	1635286		กทธ.	วัด	หนองบัวใหญ่ใต้	14	หนองหัว	เบ็ญจลักษณ์	ศรีสะเกษ	48 P	435008	1638116	เหล็ก	150	21	13 ก.ค. 53	ท่อชำรุด	1.5	6	นายวิน
439		33070202	48 P	385009	1645685	DOH 17813	อนามย์	วัด	หัว	2	กู่	ปรางค์กู่	ศรีสะเกษ	48 P	438461	1638131	เหล็ก	100	30	20 ก.ย.53	น้ำเค็ม		66	นายสุวิทย์
440		33070205	48 P	384388	1643068	R 63	กทธ.	เลขที่ 75	สามขา	5	กู่	ปรางค์กู่	ศรีสะเกษ	48 P	384536	1642956	เหล็ก	100	30	22 ก.ย.53	น้ำเค็ม		56	นายสุวิทย์
441		33070206	48P	382229	1641432	DCD 22252	รพช.		กระดี	6	กู่	ปรางค์กู่	ศรีสะเกษ	48P	382217	1641550	เหล็ก	100	30	24 ก.ย.53	น้ำเค็ม		66	นายสุวิทย์
442		33070803	48 P	391998	1638473	T 1818		สาธารณะ	หนองคู	3	คู	ปรางค์กู่	ศรีสะเกษ	48 P	391919	1638333	เหล็ก	100	36	26 ก.ย.53	น้ำเค็ม		67	นายสุวิทย์
443		33070401	48 P	392338	1645837	PW 14946	โยธา		ดุม	1	ดุม	ปรางค์กู่	ศรีสะเกษ	48 P	392486	1645742	เหล็ก	100	36	28 ก.ย.53	น้ำเค็ม		67	นายสุวิทย์
444		33073806	48P	396657	1642951	SB 511	กทธ.	โรงเรียน	รัษฎาปรางค์กู่	6	ปรางค์กู่	ปรางค์กู่	ศรีสะเกษ	48P	396272	1639053	เหล็ก	100	48	6 เม.ย. 53	น้ำเค็ม	1.5	3	นายอุทิศ
445		33070711	48P	403634	1650585	DCD 22312		เลขที่ 113	หนองแคน	11	ปราสาท	ปรางค์กู่	ศรีสะเกษ	48P	403626	1650575	เหล็ก	125	54	18 เม.ย. 53	น้ำเค็ม	2	3	นายอุทิศ
446		33070103	48P	394908	1640918	-	ยธ.	กลางบ้าน	สบาย	12	พิมาย	ปรางค์กู่	ศรีสะเกษ	48P	405401	1716567	เหล็ก	100	36	9 มี.ค.53	น้ำกร่อย	2	10	นายอุทิศ
447		33070101	48P	396502	1639097	R 98	กทธ.	เลขที่ 65	บึง	2	พิมาย	ปรางค์กู่	ศรีสะเกษ	48P	396271	1639054	เหล็ก	125	54	9 เม.ย. 53	น้ำเค็ม	2	4	นายอุทิศ
448		33070602	48P	399816	1635679	-	จ้างเหมา	วัด	นาวา	2	โพธิ์ศรี	ปรางค์กู่	ศรีสะเกษ	48P	399879	1635671	PVC	150	42	12 มี.ค.53	น้ำกร่อย	2.3	10	นายอุทิศ

รายงานผลการอุทกถนบอบาตล ปี 2553

สำนักทรัพยากรน้ำบาดล เขต 11 จ้งหวัดอุบลราชธานี

ลำดับที่	รหัสแผน	รหัสหมู่บ้าน	พิกัดหมู่บ้าน			หมายเลขบ่อ	หน่วยงานที่เจาะ	สถานที่ตั้งจุดสังเกต	ชื่อบ้าน	หมู่ที่	ตำบล	อำเภอ	จังหวัด	พิกัดบ่อบาดล			ข้อมูลบ่อบาดลที่อุท			ว/ด/ปที่เสร็จ	สาเหตุของกรอุทกถนบ	วัสดุที่ใช้อุทกถนบ		หัวหน้าหน่วย
			ZONE	UTM E	UTM N									ชนิดบ่อ	ขนาดบ่อ (มม.)	ความลึกบ่อ(ม)	ดินเหนียว (ม ³)	ซีเมนต์ (ถุง)						
449		33070608	48P	379013	1632485	-	จ้งหามา	ทางเข้าหมู่บ้าน	หนองตลาด	8	โพธิ์ศรี	ปรารังคู้	ศรีสะเกษ	48P	394803	1641085	เหล็ก	100	40	15 มี.ค.53	น้ำกร่อย	1.7	10	นายอุทิศ
450		33070608	48P	379013	1632485	R8	กทธ.	เลขที่18	หนองตลาด	8	โพธิ์ศรี	ปรารังคู้	ศรีสะเกษ	48P	96866	1632477	เหล็ก	200	46	28 มี.ค.53	น้ำเค็ม	3	8	นายอุทิศ
451		33070614	48P	401744	163556	SSK70	ยธ.	ศาลากลางบ้าน	คอกหวานเหนือ	14	โพธิ์ศรี	ปรารังคู้	ศรีสะเกษ	48P	401839	1633711	เหล็ก	150	48	31 มี.ค.53	น้ำเค็ม	2	6	นายอุทิศ
452		33070508	48 P	400433	1639865	DCD 22284	รพช.	เลขที่ 10/1	แก่น้อย	8	สมอ	ปรารังคู้	ศรีสะเกษ	48 P	400040	1639888	เหล็ก	100	72	14 ก.ย.53	น้ำเค็ม		60	นายวิเชียร
453		33070508	48 P	400433	1639865		อนามย์	เลขที่ 5/1	แก่น้อย	8	สมอ	ปรารังคู้	ศรีสะเกษ	48 P	400075	1633065	เหล็ก	150	60	18 ก.ย.53	น้ำเค็ม		65	นายวิเชียร
454		33070505	48 P	404772	1641424		จ้งหามา	เลขที่ 8	กระด่ายค่อน	5	สมอ	ปรารังคู้	ศรีสะเกษ	48 P	404894	1641395	เหล็ก	150	60	24 ก.ย.53	น้ำเค็ม		70	นายวิเชียร
455		33070514	48 P	403899	1636265		กทธ.	เลขที่ 22	หนองพลาณ	14	สมอ	ปรารังคู้	ศรีสะเกษ	48 P	403988	1636236	เหล็ก	125	65	26 ก.ย.53	น้ำเค็ม		70	นายวิเชียร
456		33160113	48 P	408649	1653569	ค 53	อนามย์	เลขที่ 3	ไทยบวกเคย	13	สมอ	ปรารังคู้	ศรีสะเกษ	48 P	408502	1653571	เหล็ก	100	72	28 ก.ย.53	น้ำเค็ม		60	นายวิเชียร
457		33070509	48 P	401675	1640344	DOH 17834	อนามย์		หนองนกทา	9	สมอ	ปรารังคู้	ศรีสะเกษ	48 P	401664	1640311	เหล็ก	100	30	30 ก.ย.53	น้ำเค็ม		66	นายสุวิทย์
458		33070517	48 P	403989	1636013	SB 528	กทธ.		หนองพลาณใต้	17	สมอ	ปรารังคู้	ศรีสะเกษ	48 P	446718	1649605	เหล็ก	100	36	2 ต.ค. 53	น้ำเค็ม		69	นายสุวิทย์
459		33070701	48P	402134	1649391	DOH 17836		สถานีอนามัย	ตาเปียง	1	สำโรงประสาท	ปรารังคู้	ศรีสะเกษ	48P	402234	1648833	PVC	100	48	12 เม.ย. 53	น้ำเค็ม	2	4	นายอุทิศ
460		33070708	48P	398350	1648917	SB 183		ศูนย์เด็กเล็ก	หัววัน	8	สำโรงประสาท	ปรารังคู้	ศรีสะเกษ	48P	398370	1648970	เหล็ก	100	42	15 เม.ย. 53	น้ำเค็ม	2.5	4	นายอุทิศ
461		33070302	48P	400801	1645342	SB 669	กทธ.	เลขที่ 77	ศาลา	2	หนองเชียงนูน	ปรารังคู้	ศรีสะเกษ	48P	401838	1633711	เหล็ก	150	48	3 เม.ย. 53	น้ำเค็ม	2	5	นายอุทิศ
462		33200302	48 P	437370	1647878	คร 0142	รพช.	เลขที่ 7	ขนวน	3	คำแย	พยุห์	ศรีสะเกษ	48 P	436373	1643840	เหล็ก	150	48	19 พ.ค. 53	เลิกใช้บ่อเสื่อมสภาพ	2	5	นายอุทิศ
463		33200303	48 P	436510	1645993	PE 13708		วัด	กระแวง	2	คำแย	พยุห์	ศรีสะเกษ	48 P	437380	1647790	เหล็ก	150	48	22 พ.ค. 53	เลิกใช้บ่อเสื่อมสภาพ	2	5	นายอุทิศ
464		33200302	48 P	437370	1645878	คร 1054	รพช.	เลขที่ 25	ขนวน	3	คำแย	พยุห์	ศรีสะเกษ	48 P	436620	1646982	เหล็ก	150	54	25 พ.ค. 53	เลิกใช้บ่อเสื่อมสภาพ	2	5	นายอุทิศ
465		33200105	48 P	433999	1649987	MJ 5	กทธ.	เลขที่ 29	หนองพุ่ม	5	พยุห์	พยุห์	ศรีสะเกษ	48 P	408266	1681378	เหล็ก	150	60	28 พ.ค. 53	เลิกใช้บ่อเสื่อมสภาพ	2	5	นายอุทิศ
466		33200202	48 P	432301	1647816	DCD 22751		วัด	หนองเคย	2	พรหมสวัสดิ์	พยุห์	ศรีสะเกษ	48 P	432067	1647956	เหล็ก	150	48	31 พ.ค. 53	เลิกใช้บ่อเสื่อมสภาพ	2	5	นายอุทิศ
467		33060203	48P	423143	1639100	DCD 22208		เลขที่ 24	ลาวเดิม	3	ดินแดง	ไพรบึง	ศรีสะเกษ	48P	427902	1634338	เหล็ก	100	60	21 เม.ย. 53	น้ำเค็ม	2	4	นายอุทิศ
468		33060204	48P	427869	1634324	PW 13555		ศาลาประชาคม	หนองหิน	4	ดินแดง	ไพรบึง	ศรีสะเกษ	48P	427869	1634324	เหล็ก	100	57	24 เม.ย. 53	น้ำเค็ม	1.7	4	นายอุทิศ
469		33060205	48P	426459	1637092	DCD 222111		เลขที่ 2	ดินแดง	5	ดินแดง	ไพรบึง	ศรีสะเกษ	48P	426459	1637092	เหล็ก	200	60	28 เม.ย. 53	น้ำเค็ม	2	4	นายอุทิศ
470		33060205	48P	426459	1637092	ค 2477	โยธา	เลขที่ 19	ดินแดง	5	ดินแดง	ไพรบึง	ศรีสะเกษ	48P	415334	1655415	เหล็ก	150	60	30 เม.ย. 53	น้ำเค็ม	2.3	5	นายอุทิศ
471		33060206	48 P	426459	1637092	DOD 22212		เลขที่ 6	คองคิง	6	ดินแดง	ไพรบึง	ศรีสะเกษ	48 P	427526	1634307	เหล็ก	150	48	3 พ.ค. 53	เลิกใช้บ่อเสื่อมสภาพ	0.864	5	นายอุทิศ
472		33060208	48 P	424551	1635643	AFD 2799	รพช.	เลขที่ 4	สร้างใหญ่	8	ดินแดง	ไพรบึง	ศรีสะเกษ	48 P	424551	1635643	เหล็ก	100	48	6 พ.ค. 53	เลิกใช้บ่อเสื่อมสภาพ	0.384	5	นายอุทิศ
473		33063601	48 P	431913	1632360	ค 2488	รพช.	เลขที่ 39	สวายพัฒนา	1	ไพรบึง	ไพรบึง	ศรีสะเกษ	48 P	431913	1632360	เหล็ก	100	60	9 พ.ค. 53	เลิกใช้บ่อเสื่อมสภาพ	0.48	5	นายอุทิศ

รายงานผลการอุทกณบ่อบาดาล ปี 2553

สำนักทรัพยากรน้ำบาดาล เขต 11 จังหวัดอุบลราชธานี

ลำดับ ที่	รหัส แผน	รหัส หมู่บ้าน	พิกัดหมู่บ้าน			หมายเลขบ่อ	หน่วย งานที่ เจาะ	สถาน ที่ตั้ง/จุด สังเกต	ชื่อบ้าน	หมู่ที่	ตำบล	อำเภอ	จังหวัด	พิกัดบ่อบาดาล			ข้อมูลบ่อบาดาลที่จุด			ว/ด/ป ที่เสร็จ	สาเหตุของ การ อุทกณบ	วัสดุที่ใช้อุทกณบ		หัวหน้า หน่วย
			ZONE	UTM E	UTM N									ชนิด บ่อ	ขนาด บ่อ (มม.)	ความ ลึก บ่อ(ม)	ดิน เหนียว (ม ³)	ซีเมนต์ (ถุง)						
474		33063607	48 P	432419	1632851	SB 775	กทธ.	เลขที่ 77	สนวน	7	ไพรบึง	ไพรบึง	ศรีสะเกษ	48 P	433312	1652349	เหล็ก	125	54	12 พ.ค. 53	เลิกใช้บ่อเสื่อมสภาพ	0.648	5	นายอุทิศ
475		33010405	48 P	430187	1662967	คร 0058	อนามย์	เลขที่ 33	หนองแคน	5	ชำ	เมือง	ศรีสะเกษ	48 P	429979	1662987	เหล็ก	150	42	25 มิ.ย. 53	บ่อพัง	2.3	6	นายรังสรรค์
476		33010405	48 P	430187	162967	คร 0059	อนามย์	เลขที่ 110	หนองแคน	5	ชำ	เมือง	ศรีสะเกษ	48 P	429919	1663176	เหล็ก	100	46	28 มิ.ย. 53	บ่อพัง	1.1	4	นายรังสรรค์
477		33011107	48 P	429980	1665076	DOH 17942	อนามย์	สถานีอนามัย	กุดโค้ง	7	โพนง่า	เมือง	ศรีสะเกษ	48 P	429995	1665112	เหล็ก	100	65	19 มิ.ย. 53	บ่อพัง	1.56	4	นายรังสรรค์
478		33011511	48P	437587	1972194	คว 0194	อนามย์	วัด	หนองแข็งคำ	11	โพนง่า	เมือง	ศรีสะเกษ	48P	437604	1672188	เหล็ก	150	42	22 มี.ค.53	น้ำเค็ม		60	นายรังสรรค์
479		33011203	48 P	423197	1660121	MJ 36	กทธ.	เลขที่ 72	ยานาง	3	โพนง่า	เมือง	ศรีสะเกษ	48 P	423131	1660192	เหล็ก	125	48	22 มิ.ย. 53	บ่อพัง	1.7	5	นายรังสรรค์
480		33012710	48P	421589	1674938	DOH17981	กทธ.	วัด	หนองไผ่	10	หนองไผ่	เมือง	ศรีสะเกษ	48P	421535	1674984	เหล็ก	150	48	25 มี.ค.53	น้ำเค็ม		69	นายรังสรรค์
481		33010403	48 P	427927	1665665	R 259	กทธ.	เลขที่ 49	โนนเจริญ	3	ชำ	เมืองศรีสะเกษ	ศรีสะเกษ	48 P	427948	1665666	เหล็ก	150	49	4 ก.ค. 53	เลิกใช้บ่อเสื่อมสภาพ	2.6	6	นายรังสรรค์
482		33010403	48 P	427927	1665665	R1365	กทธ.	วัด	โนนเจริญ	3	ชำ	เมืองศรีสะเกษ	ศรีสะเกษ	48 P	427768	1665749	เหล็ก	100	55	7 ก.ค. 53	เลิกใช้บ่อเสื่อมสภาพ	1.3	4	นายรังสรรค์
483		33010601	48 P	437198	1664026	DOH17900	โยธา	สาธารณสุข	ตะคอบ	1	ตะคอบ	เมืองศรีสะเกษ	ศรีสะเกษ	48 P	437382	1663979	เหล็ก	100	42	24 ก.ย. 53	น้ำเค็ม		45	นายทองม้วน
484		33010602	48 P	440073	1661380	R1470	กทธ.	บางทูน แสงสุข	เปือยใหญ่	2	ตะคอบ	เมืองศรีสะเกษ	ศรีสะเกษ	48 P	439754	1661443	เหล็ก	150	46	26 ก.ย. 53	น้ำเค็ม		56	นายทองม้วน
485		33010602	48 P	440073	1661380		รพช.		เปือยใหญ่	2	ตะคอบ	เมืองศรีสะเกษ	ศรีสะเกษ	48 P	414268	1677660	เหล็ก	100	48	28 ก.ย. 53	น้ำเค็ม		58	นายทองม้วน
486		33011806	48 P	427402	1656729	R536	รพช.	โรงเรียน	โนนแคด	6	พุ่ม	เมืองศรีสะเกษ	ศรีสะเกษ	48 P	427765	1656492	เหล็ก	150	60	30 ก.ย. 53	น้ำเค็ม		85	นายทองม้วน
487		33011806	48 P	427402	1656729	คร0128	กทธ.	สาธารณสุข	โนนแคด	6	พุ่ม	เมืองศรีสะเกษ	ศรีสะเกษ	48 P	427348	1656862	เหล็ก	125	42	2 ต.ค. 53	น้ำเค็ม		59	นายทองม้วน
488		33011808	48 P	429717	1654489	DCD21731	รพช.	อสม.เก่า	หนองม่วง	8	พุ่ม	เมืองศรีสะเกษ	ศรีสะเกษ	48 P	429664	1654758	เหล็ก	150	36	4 ต.ค. 53	น้ำเค็ม		40	นายทองม้วน
489		33011808	48 P	429717	1654489	DOH17910	อนามย์	สาธารณสุข	หนองม่วง	8	พุ่ม	เมืองศรีสะเกษ	ศรีสะเกษ	48 P	414268	1677668	เหล็ก	125	42	6 ต.ค. 53	น้ำเค็ม		45	นายทองม้วน
490		33012201	48 P	427339	1675466	คณ 0212	กทธ.	วัด	ใหม่	1	น้ำคำ	เมืองศรีสะเกษ	ศรีสะเกษ	48 P	427357	1675482	เหล็ก	100	50	29 มิ.ย. 53	เลิกใช้บ่อเสื่อมสภาพ	1.2	4	นายรังสรรค์
491		33020302	48P	430985	1686455	SB1090	กทธ.	เลขที่ 21	คอนกาม	2	คอนกาม	ยางชุมน้อย	ศรีสะเกษ	48P	430970	1686465	เหล็ก	100	33	4 มี.ค.53	น้ำเค็ม		51	นายรังสรรค์
492		33020407	48P	428060	1692019	R 792	กทธ.	เลขที่ 32/2	ดอนชะยอม	7	โนนคูณ	ยางชุมน้อย	ศรีสะเกษ	48P	428084	1691972	เหล็ก	125	42	19 มี.ค.53	น้ำเค็ม		55	นายรังสรรค์
493		33020602	48P	438660	1686923	TUB 2	กทธ.	รร.	บึงบอน	2	บึงบอน	ยางชุมน้อย	ศรีสะเกษ	48P	438805	1686935	เหล็ก	125	48	6 มี.ค.53	น้ำเค็ม		72	นายรังสรรค์
494		33090608	48 P	404701	1706915	คณ 0682		เลขที่ 12	เขื่อน้อย	8	จิกสังข์ทอง	รามีสกล	ศรีสะเกษ	48 P	457640	1634905	เหล็ก	100	30	6 ก.ค. 53	น้ำเค็ม		60	นายสุวิทย์
495		33090702	48 P	394041	1708735	R 470	กทธ.	สาธารณสุข	หนองบ่อ	2	ด่าน	รามีสกล	ศรีสะเกษ	48 P	474057	1631051	เหล็ก	125	30	8 ก.ค. 53	น้ำเค็ม		67	นายสุวิทย์
496		33090708	48 P	395513	1705861	SB 1079	กทธ.	รร.	โนนสังข์	8	ด่าน	รามีสกล	ศรีสะเกษ	48 P	433846	1650063	เหล็ก	150	42	10 ก.ค. 53	น้ำเค็ม		68	นายสุวิทย์
497		33090108	48 P	403162	1697004	R 373	กทธ.	สาธารณสุข	ร่องอโศก	8	เมืองคง	รามีสกล	ศรีสะเกษ	48 P	407978	1697065	เหล็ก	150	30	12 ก.ค. 53	น้ำเค็ม		68	นายสุวิทย์
498		33090204	48 P	418976	1697850	DCD 22439	รพช.	วัด	ควนน้อย	4	เมืองแคน	รามีสกล	ศรีสะเกษ	48 P	402255	1713571	เหล็ก	150	30	14 ก.ค. 53	น้ำเค็ม		67	นายสุวิทย์

รายงานผลการอุทกชลบ่อบาดาล ปี 2553

สำนักทรัพยากรน้ำบาดาล เขต 11 จังหวัดอุบลราชธานี

ลำดับ ที่	รหัส แผน	รหัส หมู่บ้าน	พิกัดหมู่บ้าน			หมายเลขบ่อ	หน่วย งานที่ เจาะ	สถาน ที่ตั้ง/จุด สังเกต	ชื่อบ้าน	หมู่ที่	ตำบล	อำเภอ	จังหวัด	พิกัดบ่อบาดาล			ข้อมูลบ่อบาดาลที่จุด			ว/ด/ป ที่เสร็จ	สาเหตุของ การ อุทกชล	วัสดุที่ใช้อุทกชล		หัวหน้า หน่วย
			ZONE	UTM E	UTM N									ชนิด บ่อ	ขนาด บ่อ (มม.)	ความ ลึก บ่อ(ม)	ดิน เหนียว (ม ³)	ซีเมนต์ (ถุง)						
499		33090305	48 P	403103	1704413	กช 0730		รร.	มะยาง	5	หนองแคว	รามีสไค	ศรีสะเกษ	48 P	403881	1705038	เหล็ก	100	30	16 ก.ค. 53	น้ำเค็ม		66	นายสุวิทย์
500		33090309	48 P	405854	1704278	R 376	กทธ.	สาธารณะ	โนนสูง	9	หนองแคว	รามีสไค	ศรีสะเกษ	48 P	405673	1704100	เหล็ก	150	30	20 ก.ค. 53	น้ำเค็ม		67	นายสุวิทย์
501		33090306	48 P	108153	1700888	R 378	กทธ.	วัด	ตั้ง	6	หนองแคน	รามีสไค	ศรีสะเกษ	48 P	408286	1700848	เหล็ก	125	36	18 ก.ค. 53	น้ำเค็ม		67	นายสุวิทย์
502		33091302	48 P	422155	1690003	SA 1069		วัด	หัวดง	2	หนองหมี	รามีสไค	ศรีสะเกษ	48 P	450565	1604210	เหล็ก	150	36	22 ก.ค. 53	น้ำเค็ม		68	นายสุวิทย์
503		33090909	48 P	409618	1686771	SB 617		วัด	โพธิ์อั้ง	9	หนองอึ่ง	รามีสไค	ศรีสะเกษ	48 P	451255	1605920	เหล็ก	125	30	24 ก.ค. 53	น้ำเค็ม		68	นายสุวิทย์
504		33090909	48 P	409618	1686771	SB 259		เลขที่ 85	โพธิ์อั้ง	9	หนองอึ่ง	รามีสไค	ศรีสะเกษ	48 P	409171	1606909	เหล็ก	100	30	26 ก.ค. 53	น้ำเค็ม		66	นายสุวิทย์
505		33090915	48 P	409653	1689320	กช 0409		เลขที่ 50	ธาตุสมบูรณ	15	หนองอึ่ง	รามีสไค	ศรีสะเกษ	48 P	453051	1603996	เหล็ก	100	42	28 ก.ค. 53	น้ำเค็ม		66	นายสุวิทย์
506		33160208	48 P	416220	1656645			วัด	หนองโคน	8	ธาตุ	วังหิน	ศรีสะเกษ	48 P	416250	1656612	เหล็ก	150	60	16 ก.ค.53	น้ำเค็ม		70	นายวิเชียร
507		33160208	48 Q	416220	1656645	DCD 22659		วัด	หนองโคน	8	ธาตุ	วังหิน	ศรีสะเกษ	48 Q	416252	1656616	เหล็ก	150	60	20 ก.ค.53	น้ำเค็ม		65	นายวิเชียร
508		33160104	48 P	411139	1654412	DOH 18128	อนามย์	เลขที่ 8	โพนควน	4	บุดง	วังหิน	ศรีสะเกษ	48 P	411322	1654457	เหล็ก	100	72	22 ก.ค.53	น้ำเค็ม		60	นายวิเชียร
509		33160106	48 P	407531	1652308		อนามย์	เลขที่ 58	ขุมคำ	6	บุดง	วังหิน	ศรีสะเกษ	48 P	467137	1652519	เหล็ก	100	78	30 ก.ค.53	น้ำเค็ม		60	นายวิเชียร
510		33120507	48 P	393401	1655345	คร 0340	อนามย์	วัด	จานแสนไชย	7	จานแสนไชย	ห้วยทับทัน	ศรีสะเกษ	48 P	479595	1622827	เหล็ก	150	80	18 ก.ค.53	น้ำเค็ม		80	นายสุวิทย์
511		33120604	48 P	398423	1670556	SB 980		เลขที่ 55	ชะยูง	4	ปราสาท	ห้วยทับทัน	ศรีสะเกษ	48 P	483938	1625592	เหล็ก	125	30	10 ก.ค.53	น้ำเค็ม		66	นายสุวิทย์
512		33120403	48 P	396344	1651914	SB-184	กทธ.	รร.	คู	3	ผักไหม	ห้วยทับทัน	ศรีสะเกษ	48 P	395823	1651875	เหล็ก	125	30	5 ส.ค. 53	น้ำเค็ม		68	นายสุวิทย์
513		33120403	48 P	396344	1651914	SB-740	กทธ.	เลขที่ 4	คู	3	ผักไหม	ห้วยทับทัน	ศรีสะเกษ	48 P	396129	1651946	เหล็ก	125	30	7 ส.ค. 53	น้ำเค็ม		67	นายสุวิทย์
514		33120405	48 P	395583	1651658	คร 0306	รพช.	เลขที่ 7	หาด	5	ผักไหม	ห้วยทับทัน	ศรีสะเกษ	48 P	395575	1651384	เหล็ก	125	30	9 ส.ค. 53	น้ำเค็ม		69	นายสุวิทย์
515		33120406	48 P	392502	1651644	T 1810	กทธ.	ศูนย์เลี้ยงไหม	กระสังข์	6	ผักไหม	ห้วยทับทัน	ศรีสะเกษ	48 P	392473	1651834	เหล็ก	150	36	11 ส.ค. 53	น้ำเค็ม		68	นายสุวิทย์
516		33120408	48 P	395134	1652868	คร 0313	รพช.	เลขที่ 8	ดาทอง	8	ผักไหม	ห้วยทับทัน	ศรีสะเกษ	48 P	394869	1652899	เหล็ก	150	36	13 ส.ค. 53	น้ำเค็ม		67	นายสุวิทย์
517		33120410	48 P	392246	1683326	DOH 18196	อนามย์	เลขที่ 8/1	ขาด	10	ผักไหม	ห้วยทับทัน	ศรีสะเกษ	48 P	485982	1623369	เหล็ก	100	36	15 ส.ค. 53	น้ำเค็ม		68	นายสุวิทย์
518		33100411	48 P	389452	1651910	DOH 18201	อนามย์	เลขที่ 26/1	กระเต็ล	11	ผักไหม	ห้วยทับทัน	ศรีสะเกษ	48 P	389516	1651687	เหล็ก	100	30	17 ส.ค. 53	น้ำเค็ม		68	นายสุวิทย์
519		33120416	48P	392306	1654425	DOH 18208	อนามย์	เลขที่ 60	นาทุ่งเหนือ	16	ผักไหม	ห้วยทับทัน	ศรีสะเกษ	48 P	392114	1654330	เหล็ก	150	30	4 ก.ค.53	น้ำเค็ม		68	นายสุวิทย์
520		33120402	48 P	396165	1652632	DOH 18215	อนามย์	เลขที่ 11	ผักไหมน้อย	2	ผักไหม	ห้วยทับทัน	ศรีสะเกษ	48 P	396268	1652711	เหล็ก	100	30	8 ก.ค.53	น้ำเค็ม		67	นายสุวิทย์
521		33120101	48 P	304960	1664790	PW 4804		อบด.	ห้วยทับทัน	1	ห้วยทับทัน	ห้วยทับทัน	ศรีสะเกษ	48P	484127	1626502	เหล็ก	125	36	6 ก.ค.53	น้ำเค็ม		67	นายสุวิทย์
522		33123206	48 P	396741	1663166	SB 277		ศาลากลางบ้าน	ทุ่งมน	6	ห้วยทับทัน	ห้วยทับทัน	ศรีสะเกษ	48 P	396722	1663138	เหล็ก	100	36	12 ก.ค.53	น้ำเค็ม		66	นายสุวิทย์
523		33123205	48P	397429	1664016	BS 276	กทธ.	เลขที่ 96	หนองลิ้นน้อย	5	ห้วยทับทัน	ห้วยทับทัน	ศรีสะเกษ	48P	484286	1621995	เหล็ก	100	30	14 ก.ค.53	น้ำเค็ม		66	นายสุวิทย์

รายงานผลการอุทกณบ่อบาดาล ปี 2553

สำนักทรัพยากรน้ำบาดาล เขต 11 จังหวัดอุบลราชธานี

ลำดับที่	รหัสแผน	รหัสหมู่บ้าน	พิกัดหมู่บ้าน			หมายเลขบ่อ	หน่วยงานที่เจาะ	สถานที่ตั้งจุดสังเกต	ชื่อบ้าน	หมู่ที่	ตำบล	อำเภอ	จังหวัด	พิกัดบ่อบาดาล			ข้อมูลบ่อบาดาลที่อุทก			ว/ด/ปที่เสร็จ	สาเหตุของอุทกณบ	วัสดุที่ใช้อุทกณบ		หัวหน้าหน่วย
			ZONE	UTM E	UTM N									ชนิดบ่อ	ขนาดบ่อ (มม.)	ความลึกบ่อ(ม)	ดินเหนียว (ม ³)	ซีเมนต์ (ถุง)						
524		33123204	48 P	397580	1666141	คร 0370	อนามย์	วัดหนองสิมใหญ่	4	ห้วยทับทัน	ห้วยทับทัน	ศรีสะเกษ	48 P	397714	1666555	เหล็ก	125	30	16 ก.ย. 53	น้ำเค็ม		67	นายสุวิทย์	
525		33100311	48 P	405088	1664255	SB 793		เลขที่ 1 หนองคู	11	ก้านเหลือง	อุทุมพรพิสัย	ศรีสะเกษ	48 P	404946	1664343	เหล็ก	125	30	1 ส.ค. 53	น้ำเค็ม		60	นายสุวิทย์	
526		33100106	48 P	409670	1667313	DOH 18268	อนามย์	ประปาอนามย์ หนองเต่า	6	ก้านแพง	อุทุมพรพิสัย	ศรีสะเกษ	48 P	460404	1615872	เหล็ก	150	36	3 ส.ค. 53	น้ำเค็ม		68	นายสุวิทย์	
527		33100308	48 P	406441	1662005	คธ 0101		เลขที่ 67 หนองเหล็ก	8	ก้านเหลือง	อุทุมพรพิสัย	ศรีสะเกษ	48 P	406577	1661823	เหล็ก	100	30	30 ก.ค. 53	น้ำเค็ม		66	นายสุวิทย์	
528		33100108	48 P	408897	1671461	DOH 18263	อนามย์	เลขที่ 54/1 สองห้อง	8	ก้านแพง	อุทุมพรพิสัย	ศรีสะเกษ	48 P	404884	1671018	เหล็ก	100	30	19 ส.ค. 53	น้ำเค็ม		68	นายสุวิทย์	
529		33100802	48 P	451871	1672035	SB 112	กทธ.	เลขที่ 37 หนองแคน	2	ชะบุง	อุทุมพรพิสัย	ศรีสะเกษ	48 P	415549	1672175	เหล็ก	150	30	21 ส.ค. 53	น้ำเค็ม		68	นายสุวิทย์	
530		33100804	48 P	417532	1674225	R 1641	กทธ.	เลขที่ 140 กลาง	4	ชะบุง	อุทุมพรพิสัย	ศรีสะเกษ	48 P	400732	1613900	เหล็ก	150	36	23 ส.ค. 53	น้ำเค็ม		69	นายสุวิทย์	
531		33100804	48 P	417532	1674225	DOH 18274	อนามย์	รร. กลาง	4	ชะบุง	อุทุมพรพิสัย	ศรีสะเกษ	48 P	417547	1674143	เหล็ก	150	36	25 ส.ค. 53	น้ำเค็ม		68	นายสุวิทย์	
532		33100809	48 P	417767	1670605	คย 0077		เลขที่ 11 ประคู้	9	ชะบุง	อุทุมพรพิสัย	ศรีสะเกษ	48 P	456311	1612490	เหล็ก	100	30	27 ส.ค. 53	น้ำเค็ม		67	นายสุวิทย์	
533		33101502	48 P	415656	1667358	DOH 18284	อนามย์	เลขที่ 8 โนน	2	แซ้	อุทุมพรพิสัย	ศรีสะเกษ	48 P	461145	1620320	เหล็ก	100	30	29 ส.ค. 53	น้ำเค็ม		68	นายสุวิทย์	
534		33101506	48 P	414321	1666088	DOH 18280	อนามย์	เลขที่ 45 โนนเปือย	6	แซ้	อุทุมพรพิสัย	ศรีสะเกษ	48 P	478983	1603314	เหล็ก	100	30	31 ส.ค. 53	น้ำเค็ม		69	นายสุวิทย์	
535		33100603	48 P	406550	1679507	R 307	กทธ.	เลขที่ 46 ขมื่น	3	แฉม	อุทุมพรพิสัย	ศรีสะเกษ	48 P	480525	1606643	เหล็ก	100	24	2 ก.ย. 53	น้ำเค็ม		68	นายสุวิทย์	
536		37020306	48 Q	486860	1788259	DOH 2352	ปสภ.	รร. สงยาง	6	คำเขื่อนแก้ว	ขานูมาน	อำนาจเจริญ	48 Q	486549	1788141	เหล็ก	100	64	4 ส.ค. 53	ท่อชำรุด	2	5	นายวิน	
537		37020311	48 Q	483636	1780759	คบ 0405	กทธ.	สาธารณะ พรเจริญ	11	คำเขื่อนแก้ว	ขานูมาน	อำนาจเจริญ	48 Q	483644	1780705	เหล็ก	125	36	7 ส.ค. 53	ท่อชำรุด	2	5	นายวิน	
538		37030205	48 Q	501189	1767389	DCD 26750	รพช.	รร. นิคม	5	คำโพน	ขานูมาน	อำนาจเจริญ	48 Q	501189	1767389	เหล็ก	100	46	25 ส.ค. 53	ท่อชำรุด	2	5	นายวิน	
539		37020404	48 Q	492247	1778866	MK 119	กทธ.	วัด นางาม	4	โคกก่ง	ขานูมาน	อำนาจเจริญ	48 Q	492270	1778859	เหล็ก	125	32	10 ส.ค. 53	ท่อชำรุด	1.5	5	นายวิน	
540		33020201	48 Q	501043	1786891	PW 13330	พปร.	สาธารณะ โลกสารเทิง	1	โคกสาร	ขานูมาน	อำนาจเจริญ	48 Q	500850	1786731	เหล็ก	100	48	13 ส.ค. 53	ท่อชำรุด	1.5	5	นายวิน	
541		33020201	48 Q	501043	1786891		อบจ.	สาธารณะ โลกสารเทิง	1	โคกสาร	ขานูมาน	อำนาจเจริญ	48 Q	501084	1786771	เหล็ก	150	46	16 ส.ค. 53	ท่อชำรุด	2	6	นายวิน	
542		37020206	48 Q	501317	1785847	MK 852	กทธ.	วัด โลกสะอาด	6	โคกสาร	ขานูมาน	อำนาจเจริญ	48 Q	501472	1785828	เหล็ก	125	44	19 ส.ค. 53	ท่อชำรุด	2	6	นายวิน	
543		37023704	48 Q	490125	1793811	MK 381	กทธ.	รร. หินสั่ว	4	ขานูมาน	ขานูมาน	อำนาจเจริญ	48 Q	490106	1793030	เหล็ก	100	24	22 ส.ค. 53	ท่อชำรุด	1	5	นายวิน	
544		37030208	48 Q	498909	1766740	AC 42	จ้างเหมา	วัด ธารศิลา	8	คำโพน	ปทุมราชวงศา	อำนาจเจริญ	48 Q	494709	1766829	เหล็ก	150	86	28 ส.ค. 53	ท่อชำรุด	4	6	นายวิน	
545		37030208	48 Q	498909	1766740	MK 1547	กทธ.	ศาลากลางบ้าน ธารศิลา	8	คำโพน	ปทุมราชวงศา	อำนาจเจริญ	48 Q	494844	1766775	เหล็ก	100	44	31 ส.ค. 53	ท่อชำรุด	2	4	นายวิน	
546		37030409	48 Q	485166	1746145	MK 10	กทธ.	สาธารณะ เกษมสุข	9	ลือ	ปทุมราชวงศา	อำนาจเจริญ	48 Q	489641	1743592	เหล็ก	125	32	3 ก.ย. 53	ท่อชำรุด	2	5	นายวิน	
547		37030412	48 Q	482166	1746145	K 222	กทธ.	วัด หนองลุมพุก	12	ลือ	ปทุมราชวงศา	อำนาจเจริญ	48 Q	482114	1746003	เหล็ก	150	30	6 ก.ย. 53	ท่อชำรุด	2	6	นายวิน	
548		37030108	48 Q	483565	1766004	MK 1488	อบจ.	สาธารณะ หนองหิน	8	หนองข่า	ปทุมราชวงศา	อำนาจเจริญ	48 Q	483523	1766078	เหล็ก	150	44	9 ก.ย. 53	ท่อชำรุด	2	6	นายวิน	

รายงานผลการอุดกลบบ่อบาดาล ปี 2553

สำนักทรัพยากรน้ำบาดาล เขต 11 จังหวัดอุบลราชธานี

ลำดับ ที่	รหัส แผน	รหัส หมู่บ้าน	พิกัดหมู่บ้าน			หมายเลขบ่อ	หน่วย งานที่ เจาะ	สถาน ที่ตั้ง/จุด สังเกต	ชื่อบ้าน	หมู่ที่	ตำบล	อำเภอ	จังหวัด	พิกัดบ่อบาดาล			ข้อมูลบ่อบาดาลที่อุด			ว/ด/ป ที่เสร็จ	สาเหตุของ การ อุดกลบ	วัสดุที่ใช้อุดกลบ		หัวหน้า หน่วย
			ZONE	UTM E	UTM N									ชนิด บ่อ	ขนาด บ่อ (มม.)	ความ ลึก บ่อ(ม)	ดิน เหนียว (ม ³)	ซีเมนต์ (ถุง)						
549		37030503	48P	493261	1751268	MK 939	กทธ.	วัด	สว่างใต้	3	ห้วย	ปทุมราชวงศา	อำนาจเจริญ	48P	493525	1751491	เหล็ก	125	42	19 มี.ค.53	บ่อพัง	2.8	5	นายคมเพชรรัตน์
550		37030504	48P	493011	1751467	MK 345	กทธ.	เลขที่ 23	สว่างเหนือ	4	ห้วย	ปทุมราชวงศา	อำนาจเจริญ	48P	492941	1751543	เหล็ก	125	24	22 มี.ค.53	บ่อพัง	1.2	5	นายคมเพชรรัตน์
551		37030509	48P	496865	1756242		กทธ.		ดอนชาด	9	ห้วย	ปทุมราชวงศา	อำนาจเจริญ	48P	496963	1755597	เหล็ก	125	36	6 ก.ย. 53	ท่อชำรุด	1.8	5	นายสมศักดิ์
552		37030509	48P	496865	1756242		กทธ.	วัด	ดอนชาด	9	ห้วย	ปทุมราชวงศา	อำนาจเจริญ	48P	496880	1756236	เหล็ก	100	36	9 ก.ย. 53	ท่อชำรุด	2	5	นายสมศักดิ์
553		37030510	48P	494415	1755275		กทธ.	เลขที่ 126	ดาดน้อย	10	ห้วย	ปทุมราชวงศา	อำนาจเจริญ	48P	494324	1755359	เหล็ก	150	36	3 ก.ย. 53	ท่อชำรุด	2.2	5	นายสมศักดิ์
554		37030504	48P	493011	1751467		โยธา	วัด	สว่างเหนือ	4	ห้วย	ประทุมราช	อำนาจเจริญ	48P	493003	1751477	เหล็ก	100	42	31 ส.ค. 53	ท่อชำรุด	2	5	นายสมศักดิ์
555		37030505	48P	491173	1745166		รพช.	รร.	ค่าน้อย	5	ห้วย	ประทุมราช	อำนาจเจริญ	48P	491175	1745166	เหล็ก	100	30	28 ส.ค. 53	ท่อชำรุด	2	5	นายสมศักดิ์
556		37030512	48P	494181	1746034		กทธ.	เลขที่ 12	ห้วยน้อย	12	ห้วย	ประทุมราช	อำนาจเจริญ	48P	493954	1746397	เหล็ก	150	42	22 ส.ค. 53	ท่อชำรุด	2.2	5	นายสมศักดิ์
557		37030512	48P	494181	1746034		กทธ.	สาธารณะ	ห้วยน้อย	13	ห้วย	ประทุมราช	อำนาจเจริญ	48P	494086	1746834	เหล็ก	100	42	25 ส.ค. 53	ท่อชำรุด	1.8	5	นายสมศักดิ์
558		37040204	48P	488025	1727376	AFD 4601	กรป.กลาง	รร.	ฝั่ง	4	จานลาน	พนา	อำนาจเจริญ	48P	487958	1727423	เหล็ก	100	30	13 ส.ค. 53	ท่อชำรุด	1.8	5	นายสมศักดิ์
559		37040207	48P	483340	1724701	MK 1149	กทธ.	เลขที่ 5	ศรีคูณ	7	จานลาน	พนา	อำนาจเจริญ	48P	483061	1724708	เหล็ก	125	24	4 ส.ค. 53	ท่อชำรุด	1.7	5	นายสมศักดิ์
560		37040207	48P	483340	1724701		รพช.	วัด	ศรีคูณ	7	จานลาน	พนา	อำนาจเจริญ	48P	483396	1724654	เหล็ก	100	30	16 ส.ค. 53	ท่อชำรุด	2	5	นายสมศักดิ์
561		37040209	48P	485380	1725796	AFD 4623	กรป.กลาง	วัด	โพธิ์ศรี	9	จานลาน	พนา	อำนาจเจริญ	48P	488456	1725885	เหล็ก	150	30	7 ส.ค. 53	ท่อชำรุด	2.3	5	นายสมศักดิ์
562		37040217	48P	488300	1725663	MK 504	กทธ.	สาธารณะ	หนองศาลา	17	จานลาน	พนา	อำนาจเจริญ	48P	488464	1725461	เหล็ก	150	24	10 ส.ค. 53	ท่อชำรุด	2.2	5	นายสมศักดิ์
563		37040106	48P	483969	1731400	-	กทธ.	สาธารณะ	โนนดาวง	6	พนา	พนา	อำนาจเจริญ	48P	461424	1731389	เหล็ก	125	36	31 มี.ค.53	น้ำเค็ม		72	นายคมเพชรรัตน์
564		37040106	48P	483969	1731400	MK 642	กทธ.	เลขที่ 26	โนนดาวง	6	พนา	พนา	อำนาจเจริญ	48P	484024	1731500	เหล็ก	150	30	3 เม.ย. 53	น้ำเค็ม		65	นายคมเพชรรัตน์
565		37040106	48P	483969	1731400	AC 54	กทธ.	สาธารณะ	โนนดาวง	6	พนา	พนา	อำนาจเจริญ	48P	484386	1731044	เหล็ก	150	36	5 เม.ย.53	น้ำเค็ม		74	นายคมเพชรรัตน์
566		37040102	48P	485547	1732565	MK 336	กทธ.	สาธารณะ	ดอนขัวญ	2	พนา	พนา	อำนาจเจริญ	48P	485778	1732557	เหล็ก	100	24	19 ส.ค. 53	ท่อชำรุด	2	5	นายสมศักดิ์
567		37040103	48 P	485376	1731287	K 134	กทธ.	โรงเรียน	ม่วงสวรรค์	3	พนา	พนา	อำนาจเจริญ	48 P	484761	484761	เหล็ก	150	36	19 ส.ค. 53	น้ำกร่อย	1.35	5	นายพิณิจ
568		37040402	48 P	486658	1738597		กทธ.	สาธารณะ	สารีก	2	พระเหลา	พนา	อำนาจเจริญ	48 P	456459	486459	เหล็ก	150	36	22 ส.ค. 53	น้ำเค็ม	1.6	5	นายพิณิจ
569		37040309	48P	480101	1734001	ค 708	รพช.	เลขที่ 119	จิก	13	ไม้กลอน	พนา	อำนาจเจริญ	48P	479913	1733941	เหล็ก	100	40	7 เม.ย.53	น้ำเค็ม		70	นายคมเพชรรัตน์
570		37040307	48P	477269	1738039	AED 4627	กรป.กลาง	เลขที่ 7	โนนทุ่ง	7	ไม้กลอน	พนา	อำนาจเจริญ	48P	477342	1738708	เหล็ก	100	36	9 เม.ย.53	น้ำเค็ม		68	นายคมเพชรรัตน์
571		37040308	48 P	485165	1741441	8 703		วัด	นาขุง	8	ไม้กลอน	พนา	อำนาจเจริญ	48 P	485320	485320	เหล็ก	100	36	25 ส.ค. 53	น้ำเค็ม	0.72	4	นายพิณิจ
572		37011603	48 P	498069	1766194	คฐ 0047	กทธ.		วังแคน	3	กุศปลาถุค	เมืองอำนาจเจริญ	อำนาจเจริญ	48 P	457898	1766343	เหล็ก	125	54	6 ก.ย. 53	เลิกใช้บ่อเสื่อมสภาพ	1.6	5	นายพิณิจ
573		37010701	48P	472329	1767398		กทธ.	สถานีอนามัย	คิมใหญ่	1	คิมใหญ่	เมืองอำนาจเจริญ	อำนาจเจริญ	48P	472339	1767402	เหล็ก	125	55	4 ส.ค. 53	เลิกใช้บ่อเสื่อมสภาพ	2	6	นายธีรสงคราม

รายงานผลการอุทกณบ่อบาดาล ปี 2553

สำนักทรัพยากรน้ำบาดาล เขต 11 จังหวัดอุบลราชธานี

ลำดับ ที่	รหัส แผน	รหัส หมู่บ้าน	พิกัดหมู่บ้าน			หมายเลขบ่อ	หน่วย งานที่ เจาะ	สถาน ที่ตั้ง/จุด สังเกต	ชื่อบ้าน	หมู่ที่	ตำบล	อำเภอ	จังหวัด	พิกัดบ่อบาดาล			ข้อมูลบ่อบาดาลที่อุท			ว/ด/ป ที่เสร็จ	สาเหตุของ การ อุทกณบ	วัสดุที่ใช้อุทกณบ		หัวหน้า หน่วย
			ZONE	UTM E	UTM N									ชนิด บ่อ	ขนาด บ่อ (มม.)	ความ ลึก บ่อ(ม)	ดิน เหนียว (ม ³)	ซีเมนต์ (ถุง)						
574		37010701	48P	472333	1767400		กทธ.	สถานีอนามัย	คีมใหญ่	1	คีมใหญ่	เมืองอำนาจเจริญ	อำนาจเจริญ	48P	472329	1767397	เหล็ก	100	50	7 ส.ค. 53	เลิกใช้บ่อเสื่อมสภาพ	1.2	4	นายรังสรรค์
575		37010701	48P	476903	1762104		โยธา	รร.	ภูเขางาม	4	คีมใหญ่	เมืองอำนาจเจริญ	อำนาจเจริญ	48P	476888	1762311	เหล็ก	100	48	10 ส.ค. 53	เลิกใช้บ่อเสื่อมสภาพ	1.6	4	นายรังสรรค์
576		37010704	48P	476890	1762308		โยธา	ศาลา	ภูเขางาม	4	คีมใหญ่	เมืองอำนาจเจริญ	อำนาจเจริญ	48P	476903	1762104	เหล็ก	100	55	13 ส.ค. 53	เลิกใช้บ่อเสื่อมสภาพ	1.3	4	นายรังสรรค์
577		37010704	48P	476905	1762105		โยธา	สาธารณะ	ภูเขางาม	4	คีมใหญ่	เมืองอำนาจเจริญ	อำนาจเจริญ	48P	476418	1762348	เหล็ก	150	60	16 ส.ค. 53	เลิกใช้บ่อเสื่อมสภาพ	3.2	7	นายรังสรรค์
578		37010707	48P	472319	1764702		รพช.	รร.	ดอนไร่	7	คีมใหญ่	เมืองอำนาจเจริญ	อำนาจเจริญ	48P	472319	1764689	เหล็ก	150	60	19 ส.ค. 53	เลิกใช้บ่อเสื่อมสภาพ	3.2	7	นายรังสรรค์
579		37010701	48P	477340	1762028		กทธ.	สาธารณะ	ภูเขางาม	8	คีมใหญ่	เมืองอำนาจเจริญ	อำนาจเจริญ	48P	477417	1762225	เหล็ก	100	65	22 ส.ค. 53	เลิกใช้บ่อเสื่อมสภาพ	1.6	4	นายรังสรรค์
580		37010708	48P	477386	1762130		กทธ.	วัด	ภูเขางาม	8	คีมใหญ่	เมืองอำนาจเจริญ	อำนาจเจริญ	48P	477340	1762028	เหล็ก	125	60	25 ส.ค. 53	เลิกใช้บ่อเสื่อมสภาพ	2.7	6	นายรังสรรค์
581		37010780	48P	477228	1761950		กทธ.	สาธารณะ	ภูเขางาม	8	คีมใหญ่	เมืองอำนาจเจริญ	อำนาจเจริญ	48P	476766	1762136	เหล็ก	100	60	28 ส.ค. 53	เลิกใช้บ่อเสื่อมสภาพ	1.4	4	นายรังสรรค์
582		37010710	48P	472052	1767397		อนามัย	เลขที่ 87	คำสมบุรณ	10	คีมใหญ่	เมืองอำนาจเจริญ	อำนาจเจริญ	48P	472054	1767401	เหล็ก	100	50	31 ส.ค. 53	เลิกใช้บ่อเสื่อมสภาพ	1.2	4	นายรังสรรค์
583		37011901	48P	468233	1762395		โยธา	รร.	นาเด็	1	นาเด็	เมืองอำนาจเจริญ	อำนาจเจริญ	48P	468227	1762386	เหล็ก	100	60	3 ก.ย. 53	เลิกใช้บ่อเสื่อมสภาพ	1.4	4	นายรังสรรค์
584		37010807	48P	463940	1768750		กทธ.	รร.	เหล่าหนาด	7	นาฝือ	เมืองอำนาจเจริญ	อำนาจเจริญ	48P	463903	1768747	เหล็ก	100	50	6 ก.ย. 53	เลิกใช้บ่อเสื่อมสภาพ	1.2	4	นายรังสรรค์
585		37011807	48P	445711	1750752		กทธ.	รร.	นาดอกไม้	7	นายม	เมืองอำนาจเจริญ	อำนาจเจริญ	48P	411570	1706569	เหล็ก	150	54	4 ส.ค. 53	เลิกใช้บ่อเสื่อมสภาพ	2.4	5	นายอุทิศ
586		37011807	48P	445351	1751022		จ้างเหมา	รร.	นาดอกไม้	7	นายม	เมืองอำนาจเจริญ	อำนาจเจริญ	48P	445353	1751005	เหล็ก	150	60	9 ก.ย. 53	เลิกใช้บ่อเสื่อมสภาพ	3.2	7	นายรังสรรค์
587		37011003	48P	484341	1769858		กทธ.	วัด	นาวัง	3	นาวัง	เมืองอำนาจเจริญ	อำนาจเจริญ	48P	454284	1770246	เหล็ก	150	60	7 ส.ค. 53	เลิกใช้บ่อเสื่อมสภาพ	2.5	5	นายอุทิศ
588		37011003	48P	454341	1769858		กทธ.	รร.	นาวัง	3	นาวัง	เมืองอำนาจเจริญ	อำนาจเจริญ	48P	450814	1766518	เหล็ก	150	50	10 ส.ค. 53	เลิกใช้บ่อเสื่อมสภาพ	2.2	5	นายอุทิศ
589		37011004	48P	455018	1768929		กทธ.	วัด	นาโพธิ์	4	นาวัง	เมืองอำนาจเจริญ	อำนาจเจริญ	48P	455125	1769137	เหล็ก	150	60	13 ส.ค. 53	เลิกใช้บ่อเสื่อมสภาพ	2.5	5	นายอุทิศ
590		37011004	48P	455018	1768929		กทธ.	วัด	นาโพธิ์	4	นาวัง	เมืองอำนาจเจริญ	อำนาจเจริญ	48P	455125	1769137	เหล็ก	150	60	16 ส.ค. 53	เลิกใช้บ่อเสื่อมสภาพ	2.5	5	นายอุทิศ
591		37011004	48P	455018	1768929		อบจ.	วัด	นาโพธิ์	4	นาวัง	เมืองอำนาจเจริญ	อำนาจเจริญ	48P	455050	1768907	เหล็ก	150	60	19 ส.ค. 53	เลิกใช้บ่อเสื่อมสภาพ	2.5	5	นายอุทิศ
592		37011004	48P	455018	1768929		กทธ.	สาธารณะ	นาโพธิ์	6	นาวัง	เมืองอำนาจเจริญ	อำนาจเจริญ	48P	455586	1768841	เหล็ก	125	50	22 ส.ค. 53	เลิกใช้บ่อเสื่อมสภาพ	2	5	นายอุทิศ
593		37011004	48P	455018	1768929		กทธ.	รร.	นาโพธิ์	6	นาวัง	เมืองอำนาจเจริญ	อำนาจเจริญ	48P	455582	1768847	เหล็ก	150	60	25 ส.ค. 53	เลิกใช้บ่อเสื่อมสภาพ	2.5	6	นายอุทิศ
594		37011007	48P	454897	1769106		อบจ.	เลขที่ 8	นาคำพัฒนา	7	นาวัง	เมืองอำนาจเจริญ	อำนาจเจริญ	48P	455421	1768734	เหล็ก	100	42	28 ส.ค. 53	เลิกใช้บ่อเสื่อมสภาพ	1.2	4	นายอุทิศ
595		37011008	48P	450520	1768834		กทธ.	เลขที่ 25	นาดี	8	นาวัง	เมืองอำนาจเจริญ	อำนาจเจริญ	48P	450814	1766518	เหล็ก	125	48	31 ส.ค. 53	เลิกใช้บ่อเสื่อมสภาพ	1.5	5	นายอุทิศ
596		37011010	48P	450749	1766688		อบจ.	รร.	ดงสว่าง	10	นาวัง	เมืองอำนาจเจริญ	อำนาจเจริญ	48P	443352	1757722	เหล็ก	150	60	3 ก.ย. 53	เลิกใช้บ่อเสื่อมสภาพ	2.4	6	นายอุทิศ
597		37011010	48P	450749	1766688		กทธ.	สาธารณะ	ดงสว่าง	10	นาวัง	เมืองอำนาจเจริญ	อำนาจเจริญ	48P	450814	1766518	เหล็ก	125	42	6 ก.ย. 53	เลิกใช้บ่อเสื่อมสภาพ	5	4	นายอุทิศ
598		37011104	48P	443379	1757556		อบจ.	เลขที่ 202	แก้งกฐิน	4	นาหมอม้า	เมืองอำนาจเจริญ	อำนาจเจริญ	48P	445859	1751020	เหล็ก	150	46	9 ก.ย. 53	เลิกใช้บ่อเสื่อมสภาพ	1.3	5	นายอุทิศ

รายงานผลการอุดกลบบ่อบาดาล ปี 2553

สำนักทรัพยากรน้ำบาดาล เขต 11 จังหวัดอุบลราชธานี

ลำดับที่	รหัสแผน	รหัสหมู่บ้าน	พิกัดหมู่บ้าน			หมายเลขบ่อ	หน่วยงานที่เจาะ	สถานที่ตั้ง/จุดสังเกต	ชื่อบ้าน	หมู่ที่	ตำบล	อำเภอ	จังหวัด	พิกัดบ่อบาดาล			ข้อมูลบ่อบาดาลที่อุด			ว/ด/ปที่เสร็จ	สาเหตุของ การอุดกลบบ	วัสดุที่ใช้อุดกลบ		หัวหน้าหน่วย
			ZONE	UTM E	UTM N									ชนิดบ่อ	ขนาดบ่อ (มม.)	ความลึกบ่อ(ม)	ดินเหนียว (ม ³)	ซีเมนต์ (ถุง)						
599		37010903	48P	446156	1746269		กทธ.	ตลาด SML	คงบัง	3	น้ำปลีก	เมืองอำนาจเจริญ	อำนาจเจริญ	48P	445995	1746190	PVC	150	54	31 ส.ค. 53	ท่อชำรุด	2.8	6	นายสมใจ
600		37010905	48P	449145	1747015	MK 1406	กทธ.	เลขที่ 16	คำสร้างบ่อ	5	น้ำปลีก	เมืองอำนาจเจริญ	อำนาจเจริญ	48P	449234	1746957	เหล็ก	150	36	3 ก.ย. 53	ท่อชำรุด	2.1	6	นายสมใจ
601		37011303	48P	460268	1757882	DOH 23685	อนามัย	เลขที่ 13	หัวสวรรค์	8	โนนหนามแห้ง	เมืองอำนาจเจริญ	อำนาจเจริญ	48P	464433	1759803	เหล็ก	150	48	16 ส.ค. 53	ท่อชำรุด	2.9	6	นายสมใจ
602		37011310	48P	460808	1760931		ร.ร.	โนนหนามแห้ง		10	โนนหนามแห้ง	เมืองอำนาจเจริญ	อำนาจเจริญ	48P	460262	1760779	เหล็ก	150	54	13 ส.ค. 53	ปริมาณน้ำน้อย	3	6	นายสมใจ
603		37011313	48P	459596	1759260		ร.ร.	ร.ร.ศึกษาสงเคราะห์		13	โนนหนามแห้ง	เมืองอำนาจเจริญ	อำนาจเจริญ	48P	459777	1758957	เหล็ก	100	54	10 ส.ค. 53	เลิกใช้บ่อเสื่อมสภาพ	1.5	4	นายสมใจ
604		37010101	48P	462442	1756310		โยธา	ร.ร.	โรงเรียนบ้านอ่างใหญ่	1	บุง	เมืองอำนาจเจริญ	อำนาจเจริญ	48P	459674	1754983	เหล็ก	100	30	7 ส.ค. 53	บ่อพัง	1	4	นายสมใจ
605		37010101	48P	462442	1756310	MK 919	กทธ.	ร.ร.มีดมงคล	อ่างใหญ่	1	บุง	เมืองอำนาจเจริญ	อำนาจเจริญ	48P	462454	1756285	เหล็ก	125	24	19 ส.ค. 53	ท่อชำรุด	1.1	4	นายสมใจ
606		37010103	48P	462601	1756248	MK 168	กทธ.	ร.ร.อำนาจเจริญ 2	บุง	3	บุง	เมืองอำนาจเจริญ	อำนาจเจริญ	48P	463946	1755961	PVC	150	60	22 ส.ค. 53	ท่อชำรุด	3	6	นายสมใจ
607		37010104	48P	456890	1756830		รพช.	ร.ร.บ้านเจริญสามัคคี	เจริญสามัคคี	4	บุง	เมืองอำนาจเจริญ	อำนาจเจริญ	48P	457329	1756900	เหล็ก	100	67	28 ส.ค. 53	ท่อชำรุด	1.9	4	นายสมใจ
608		37010107	48P	459344	1755399	AFD 4236	กรป.กลาง	ร.ร.เมืองอำนาจเจริญ		7	บุง	เมืองอำนาจเจริญ	อำนาจเจริญ	48P	459344	1755399	เหล็ก	100	37	25 ส.ค. 53	ท่อชำรุด	1.1	4	นายสมใจ
609		37013034	48P	459664	1754984		กทธ.	ร.ร.	โรงเรียนเมืองอำนาจเจริญ	18	บุง	เมืองอำนาจเจริญ	อำนาจเจริญ	48P	459674	1754983	เหล็ก	150	42	4 ส.ค. 53	บ่อพัง	2.3	6	นายสมใจ
610		37010408	48P	475263	1744637		กทธ.	วัด	ถ่อนใหญ่	8	ปลาข้าว	เมืองอำนาจเจริญ	อำนาจเจริญ	48P	475290	1744644	เหล็ก	125	36	6 ก.ย. 53	ท่อชำรุด	2.5	5	นายสมใจ
611		37010408	48P	475263	1744637			เลขที่ 84	ถ่อนใหญ่	8	ปลาข้าว	เมืองอำนาจเจริญ	อำนาจเจริญ	48P	475384	1744459	เหล็ก	100	30	9 ก.ย. 53	ท่อชำรุด	1.3	4	นายสมใจ
612		37010409	48P	475527	1742410	DCD 26657	ทบ.	สาธารณสุข	ดอนก่อ	9	ปลาข้าว	เมืองอำนาจเจริญ	อำนาจเจริญ	48P	475647	1742484	PVC	150	30	6 ก.ย. 53	เลิกใช้บ่อเสื่อมสภาพ	1.62	5	นายจรัส
613		37070306	48P	466166	1734295	AC77	อบค.	ราษฎร์สุข	เปือย	1	เปือย	ลืออำนาจ	อำนาจเจริญ	48P	466408	1734153	PVC	100	54	4 มีค.53	น้ำกร่อย		59	นายคมเพชรรัตน์
614		37070305	48P	470108	1739868	-	สปก.	เลขที่ 6	น้ำท่วม	12	เปือย	ลืออำนาจ	อำนาจเจริญ	48P	470195	1739496	เหล็ก	100	42	9 มีค.53	น้ำเค็ม	1.9	10	นายคมเพชรรัตน์
615		37070305	48P	470108	1739868	K258	กทธ.	วัด	น้ำท่วม	5	เปือย	ลืออำนาจ	อำนาจเจริญ	48P	470565	1739283	เหล็ก	100	45	12 มีค.53	น้ำเค็ม	2.2	10	นายคมเพชรรัตน์
616		37070509	48P	477056	1728564	-	ยธ.	ร.ร.	ฟ้าหวน	9	เปือย	ลืออำนาจ	อำนาจเจริญ	48P	477086	1728503	เหล็ก	100	42	15 มีค.53	น้ำเค็ม	1.9	10	นายคมเพชรรัตน์
617		37070107	48P	463890	1734839	-	อบจ.	นายบุญเจิด	ยางช้า	7	อำนาจ	ลืออำนาจ	อำนาจเจริญ	48P	464103	1734958	เหล็ก	150	36	6 มีค.53	น้ำเค็ม		48	นายคมเพชรรัตน์
618		37050302	48P	460007	1779088	MK 1323	กทธ.	สาธารณสุข	คิมชาติ	2	ไร่สีสุก	เสนางคนนิคม	อำนาจเจริญ	48P	459994	1779137	เหล็ก	150	30	9 ก.ย. 53	เลิกใช้บ่อเสื่อมสภาพ	1.62	5	นายจรัส
619		37050304	48 Q	463245	1781774	DOH 23736	อนามัย	ร.ร.	ศรีราชา	4	ไร่สีสุก	เสนางคนนิคม	อำนาจเจริญ	48 Q	463407	463407	เหล็ก	100	53	28 ส.ค. 53	ทรายเข้าบ่อ	1.06	4	นายพินิจ
620		37050605	48 Q	458439	1775718			เลขที่ 183	สมสะอาด	5	หนองสามสี	เสนางคนนิคม	อำนาจเจริญ	48 Q	458299	1775825	เหล็ก	150	60	31 ส.ค. 53	เลิกใช้บ่อเสื่อมสภาพ	2.7	5	นายพินิจ
621		37050605	48 Q	458439	1775718			เลขที่ 122	สมสะอาด	5	หนองสามสี	เสนางคนนิคม	อำนาจเจริญ	48 Q	458370	1776024	เหล็ก	150	60	3 ก.ย. 53	เลิกใช้บ่อเสื่อมสภาพ	2.7	5	นายพินิจ
622		37060706	48P	454699	1723163	ค 741	รพช.	เลขที่ 76	คูใต้	6	จิกคู่	หัวตะพาน	อำนาจเจริญ	48P	454828	1723212	เหล็ก	100	24	11 เม.ย. 53	น้ำเค็ม		59	นายคมเพชรรัตน์
623		37063202	48 P	443627	1739384	ค 724	ร.ร.	หนองซอน		2	เทศบาลตำบล	หัวตะพาน	อำนาจเจริญ	48 P	443454	1739492	เหล็ก	100	42	9 ก.ย. 53	ปริมาณน้ำน้อย	0.84	4	นายพินิจ

รายงานผลการอุดกลบบ่อบาดาล ปี 2553

สำนักทรัพยากรน้ำบาดาล เขต 11 จังหวัดอุบลราชธานี

ลำดับ ที่	รหัส แผน	รหัส หมู่บ้าน	พิกัดหมู่บ้าน			หมายเลขบ่อ	หน่วย งานที่ เจาะ	สถานที่ ตั้งจุด สังเกต	ชื่อบ้าน	หมู่ที่	ตำบล	อำเภอ	จังหวัด	พิกัดบ่อบาดาล			ข้อมูลบ่อบาดาลที่อุด			ว/ด/ป ที่เสร็จ	สาเหตุของ การ อุดกลบ	วัสดุที่ใช้อุดกลบ		หัวหน้า หน่วย
			ZONE	UTM E	UTM N									ชนิด บ่อ	ขนาด บ่อ (มม.)	ความ ลึก บ่อ(ม)	ดิน เหนียว (ม ³)	ซีเมนต์ (ถุง)						
624		37070705	48P	461365	1740235	-	ชธ.	เลขที่ 76	โคกกลาง	5	โคกกลาง	อำนาจเจริญ	อำนาจเจริญ	48P	493525	1740388	PVC	100	32	25 มี.ค.53	น้ำน้อย		62	นอคมเพชรรัตน์
625		37070111	48P	463039	1736033	-	กทธ.	วัด	หนองไผ่	11	อำนาจ	อำนาจเจริญ	อำนาจเจริญ	48P	492941	1735990	เหล็ก	150	18	28 มี.ค.53	น้ำเค็ม		51	นอคมเพชรรัตน์
626		34140705	48P	448859	1709377	PW2172	ชธ.	สี่แยกหอถ้ง	หนองแฝก	7	ยางสักกะโพพุ่ม	ม่วงสามสิบ	อุบลราชธานี	48P	474161	1709692	เหล็ก	100	18	13 มี.ค.53	เลิกใช้บ่อเสื่อมสภาพ		65	นายวิเชียร
627		34140709	48P	448601	1710613	K1912	กทธ.	เลขที่ 5	ยางเครือ	9	ยางสักกะโพพุ่ม	ม่วงสามสิบ	อุบลราชธานี	48P	475421	1710454	PVC	150	35	16 มี.ค.53	เลิกใช้บ่อเสื่อมสภาพ		77	นายวิเชียร
628		34041304	48 P	436213	1716080		อนามย์	เลขที่ 70	ไผ่	4	กลางใหญ่	เขื่องใน	อุบลราชธานี	48 P	436226	1716254	เหล็ก	100	36	15 พ.ค. 53	น้ำเค็ม		68	นอคมเพชรรัตน์
629		34041309	48 P	438730	1715263	คถ 0627	อนามย์	ศาลาประชาคม	กลางใหญ่	9	กลางใหญ่	เขื่องใน	อุบลราชธานี	48 P	438740	1715257	เหล็ก	100	36	17 พ.ค. 53	น้ำเค็ม		68	นอคมเพชรรัตน์
630		34040401	48P	458361	1698046	คร04	กทธ.	รร.	ยางน้อย	1	ก่อเอ้	เขื่องใน	อุบลราชธานี	48P	458913	169146	เหล็ก	100	22	9 มี.ค.53	น้ำน้อย	2.7	4	นายพิณิจ
631		34040401	48P	458361	1698046	คร0408	ทบ.	โครงการฟาร์ม	ยางน้อย	1	ก่อเอ้	เขื่องใน	อุบลราชธานี	48P	460477	1698252	PVC	150	18	12 มี.ค.53	น้ำน้อย	1.3	6	นายพิณิจ
632		34040401	48P	548316	1698046	คร	ทบ.	โครงการฟาร์ม	ยางน้อย	1	ก่อเอ้	เขื่องใน	อุบลราชธานี	48P	460688	1698620	PVC	150	18	15 มี.ค.53	น้ำน้อย	2	4	นายพิณิจ
633		34040411	48P	462714	1701049	คร0416	กรป.	รร.	นามน	11	ก่อเอ้	เขื่องใน	อุบลราชธานี	48P	462591	1700919	เหล็ก	150	30	25 มี.ค.53	เลิกใช้บ่อเสื่อมสภาพ	2	6	นายพิณิจ
634		34040410	48P	462472	1707047	-	ชธ.	รร.	ท่าลาด	10	ก่อเอ้	เขื่องใน	อุบลราชธานี	48P	462628	1706915	เหล็ก	100	30	28 มี.ค.53	เลิกใช้บ่อเสื่อมสภาพ	1	4	นายพิณิจ
635		34045006	48P	453153	1706574	DOH25352	อนามย์	รพ.เขื่องใน	โนนธาตุ	6	ก่อเอ้	เขื่องใน	อุบลราชธานี	48P	492672	1701250	เหล็ก	150	47	31 มี.ค.53	บ่อพัง	3	6	นายพิณิจ
636		34040107	48P	451117	1704021		จ้างเหมา	วัด	นาดุน	7	เขื่องใน	เขื่องใน	อุบลราชธานี	48P	451129	1703961	PVC	125	30	18 เม.ย. 53	ท่อชำรุด	2.2	6	นายวิเชียร
637		34040170	48P	451117	1704021	MK 395	กทธ.	เลขที่ 57	นาดุน	7	เขื่องใน	เขื่องใน	อุบลราชธานี	48P	451209	1704192	เหล็ก	100	24	27 เม.ย. 53	ท่อชำรุด	1.8	4	นายวิเชียร
638		34040301	48P	442941	1704058		จ้างเหมา	เลขที่ 54	หนองขุ่น	1	ก้อทอง	เขื่องใน	อุบลราชธานี	48P	442546	1704196	เหล็ก	150	60	9 เม.ย. 53	เลิกใช้บ่อเสื่อมสภาพ	2.1	5	นายวิเชียร
639		34040311	48P	440298	1704223		กทธ.	หอตั้งประปา	นาโพธิ์	11	ก้อทอง	เขื่องใน	อุบลราชธานี	48P	440358	1704045	PVC	150	54	12 เม.ย. 53	เลิกใช้บ่อเสื่อมสภาพ	2.1	6	นายวิเชียร
640		34040306	48P	439194	1700677		อนามย์	หอตั้งประปา	ร.สัมปอ	6	ก้อทอง	เขื่องใน	อุบลราชธานี	48P	439296	1700432	เหล็ก	100	60	15 เม.ย. 53	เลิกใช้บ่อเสื่อมสภาพ	1.8	4	นายวิเชียร
641		34040601	48P	463834	1690172	SC 1591	กทธ.	เลขที่ 12/2	ชีทวน	1	ชีทวน	เขื่องใน	อุบลราชธานี	48P	463903	1690128	เหล็ก	150	20	9 เม.ย. 53	เลิกใช้บ่อเสื่อมสภาพ	2.4	6	นายพิณิจ
642		34040602	48P	463642	1689991	DOH 25375	อนามย์	วัด	ชีทวน	2	ชีทวน	เขื่องใน	อุบลราชธานี	48P	463744	1689692	เหล็ก	150	30	12 เม.ย. 53	เลิกใช้บ่อเสื่อมสภาพ	2.5	6	นายพิณิจ
643		34040602	48P	463834	1689991	PW 17187	โยธา	ตลาด	ชีทวน	2	ชีทวน	เขื่องใน	อุบลราชธานี	48P	463626	1689731	เหล็ก	100	22	15 เม.ย. 53	เลิกใช้บ่อเสื่อมสภาพ	1.7	4.5	นายพิณิจ
644		34040608	48P	461938	1690868		อนามย์	ร้านค้าชุมชน	หนองฮี	8	ชีทวน	เขื่องใน	อุบลราชธานี	48P	461724	1690852	เหล็ก	100	28	18 เม.ย. 53	เลิกใช้บ่อเสื่อมสภาพ	2	5	นายพิณิจ
645		34040611	48P	460253	1693516	PW 12466	โยธา	เลขที่ 42/1	หนองโน	11	ชีทวน	เขื่องใน	อุบลราชธานี	48P	459928	1693626	เหล็ก	100	15.50	21 เม.ย. 53	ทรายเข้าบ่อ	1.3	5	นายพิณิจ
646		34040606	48P	466613	1686485	No 400	กทธ.	ร้านค้าชุมชน	หวาง	6	ชีทวน	เขื่องใน	อุบลราชธานี	48P	466583	1686487	เหล็ก	100	28	24 เม.ย. 53	เลิกใช้บ่อเสื่อมสภาพ	2.1	5	นายพิณิจ
647		34040707	48P	457770	1692634	AFD3083	อนามย์	ศูนย์ชุมชน	หนองแสง	7	ท่าไห	เขื่องใน	อุบลราชธานี	48P	457752	1692646	เหล็ก	100	42	25 มี.ค.53	เลิกใช้บ่อเสื่อมสภาพ	1.8	4	นายวิเชียร
648		34040708	48P	455814	1692794	-	อนามย์	เลขที่ 34	หนองแสง	8	ท่าไห	เขื่องใน	อุบลราชธานี	48P	455882	1692705	เหล็ก	100	42	28 มี.ค.53	เลิกใช้บ่อเสื่อมสภาพ	2	4	นายวิเชียร

รายงานผลการอุทกถนบอบาตล ปี 2553

สำนักทรัพยากรน้ำบาดล เขต 11 จ้งหวัดอุบลราชธานี

ลำดับ ที่	รหัส แผน	รหัส หมู่บ้าน	พิกัดหมู่บ้าน			หมายเลขบ่อ	หน่วย งานที่ เจาะ	สถาน ที่ตั้ง/จุด สังเกต	ชื่อบ้าน	หมู่ที่	ตำบล	อำเภอ	จ้งหวัด	พิกัดบ่อบาดล			ข้อมูลบ่อบาดลที่อุท			ว/ด/ป ที่เสร็จ	สาเหตุของ การ อุทกถนบ	วัสดุที่ใช้อุทกถนบ		หัวหน้า หน่วย
			ZONE	UTM E	UTM N									ชนิด บ่อ	ขนาด บ่อ (มม.)	ความ ลึก บ่อ(ม)	ดิน เหนียว (ม ³)	ซีเมนต์ (ถุง)						
649		34040705	48P	454323	1694249	-	กทธ.	วัด	ท่าค้อ	5	ท่าไทร	เขื่องใน	อุบลราชธานี	48P	454376	1694275	เหล็ก	150	36	31 มี.ค.53	เลิกใช้บ่อเสื่อมสภาพ	2.2	5	นายวิเชียร
650		34041005	48P	444340	1690897	คถ 0605		วัด	ทัน	9,5	ธาตุน้อย	เขื่องใน	อุบลราชธานี	48P	444201	1690824	เหล็ก	100	36	27 เม.ย. 53	ทรายเข้าบ่อ	2.7	5	นายพนิจ
651		34040807	48P	450740	1689234	DOH 29386	อนามย์	โรงเรียน	แสงน้อย	7	นาคำใหญ่	เขื่องใน	อุบลราชธานี	48P	450776	1689201	เหล็ก	100	30	6 เม.ย. 53	ท่อชำรุด	2.3	4	นายพนิจ
652		34041405	48 P	446077	1719324	K 1433	อบจ.	รร.	นาผาย	5	โนนรัง	เขื่องใน	อุบลราชธานี	48 P	446236	1719433	เหล็ก	150	36	19 พ.ค. 53	น้ำเค็ม		74	นายคมเพชรรัตน์
653		34041705	48 P	446077	1719324	K 1433	กทธ.	รร.	นาผาย	5	โนนรัง	เขื่องใน	อุบลราชธานี	48 P	446292	1719599	เหล็ก	125	18	4 มิ.ย. 53	น้ำเค็ม		60	นายคมเพชรรัตน์
654		34041205	48 P	442771	1713971	คถ 0584	โยธา	สถานีอนามย์	กอก	5	บ้านกอก	เขื่องใน	อุบลราชธานี	48 P	442834	1713706	เหล็ก	100	24	21 พ.ค. 53	น้ำเค็ม		57	นายคมเพชรรัตน์
655		34041103	48 P	440263	1708928	MK 499	กทธ.	รร.	โพนทราย	3	บ้านไทย	เขื่องใน	อุบลราชธานี	48 P	440003	1708992	เหล็ก	125	21	23 พ.ค. 53	น้ำเค็ม		69	นายคมเพชรรัตน์
656		34041109	48 P	436700	1710704	K 1965	กทธ.	สาธารณะ	ทุ่งใหญ่	9	บ้านไทย	เขื่องใน	อุบลราชธานี	48 P	436750	1710795	เหล็ก	150	18	25 พ.ค. 53	น้ำเค็ม		62	นายคมเพชรรัตน์
657		34041109	48 P	436700	1710704	MK 91	กทธ.	รร.	ทุ่งใหญ่	9	บ้านไทย	เขื่องใน	อุบลราชธานี	48 P	436696	1710701	เหล็ก	125	24	27 พ.ค. 53	น้ำเค็ม		72	นายคมเพชรรัตน์
658		34041110	48 P	441394	1705612	K 1943	กทธ.	ศาลาประชาม	โนนคู่	10	บ้านไทย	เขื่องใน	อุบลราชธานี	48 P	441394	1705609	PVC	150	18	29 พ.ค. 53	น้ำเค็ม		62	นายคมเพชรรัตน์
659		34041510	48P	449462	1706418	PW 14756	โยธา	วัดใต้	ยางขี้นก	10	ยางขี้นก	เขื่องใน	อุบลราชธานี	48P	449473	1706355	เหล็ก	100	24.50	3 เม.ย. 53	เลิกใช้บ่อเสื่อมสภาพ	1.1	4.5	นายพนิจ
660		34041504	48 P	444141	1707872	MK 886	กทธ.	ศาลาประชาม	ผักแว่น	4	ยางขี้นก	เขื่องใน	อุบลราชธานี	48 P	444171	1707871	เหล็ก	125	24	31 พ.ค. 53	น้ำเค็ม		71	นายคมเพชรรัตน์
661		34041607	48P	451093	1714388	UB 155	กทธ.	วัด	หนองห้าง	7	ศรีสุข	เขื่องใน	อุบลราชธานี	48P	451290	1714568	PVC	150	54	3 เม.ย. 53	บ่อพัง	2.2	6	นายวิเชียร
662		34041606	48P	448698	1713466		กทธ.	เลขที่ 35	อีต้อม	6	ศรีสุข	เขื่องใน	อุบลราชธานี	48P	448568	1713590	เหล็ก	100	54	6 เม.ย. 53	บ่อพัง	1.8	4	นายวิเชียร
663		34040201	48P	448652	1701395	K1714	กทธ.	เลขที่ 93	สร้างถ่อ	1	สร้างถ่อ	เขื่องใน	อุบลราชธานี	48P	448582	1701324	เหล็ก	150	24	5 มี.ค.53	บ่อพัง	1.5	6	นายวิเชียร
664		34040206	48P	448859	1703840	-	กทธ.	ถึงประปา	ปลาฝา	6	สร้างถ่อ	เขื่องใน	อุบลราชธานี	48P	448868	1703045	เหล็ก	150	36	8 มี.ค.53	น้ำเค็ม	2.2	6	นายวิเชียร
665		34040202	48P	448652	1701195	-	อนามย์	เลขที่ 213	สร้างถ่อ	2	สร้างถ่อ	เขื่องใน	อุบลราชธานี	48P	448699	1701220	เหล็ก	150	24	11 มี.ค.53	เลิกใช้บ่อเสื่อมสภาพ	2.3	10	นายวิเชียร
666		34040207	48P	447510	1703765	K1439	กทธ.	วัด	ดอนเชียงโท	7	สร้างถ่อ	เขื่องใน	อุบลราชธานี	48P	447685	1703751	เหล็ก	150	30	31 มี.ค.53	น้ำเค็ม	2.2	6	นายจรัส
667		34040216	48P	448524	1701098		จ้งหมา	ที่ทำการอบ.	สร้างถ่อ	16	สร้างถ่อ	เขื่องใน	อุบลราชธานี	48P	448503	1702370	PVC	150	24	21 เม.ย. 53	ท่อชำรุด	2.2	6	นายวิเชียร
668		34041703	48P	442125	1697936		อนามย์	โรงเรียน	สหธาตุ	3	สหธาตุ	เขื่องใน	อุบลราชธานี	48P	442315	1697320	เหล็ก	100	24	24 เม.ย. 53	ท่อชำรุด	2	5	นายวิเชียร
669		34041701	48P	442650	1698275	DOH 25408	อนามย์	เลขที่ 57	ธาตุทิง	1	สหธาตุ	เขื่องใน	อุบลราชธานี	48P	442639	1698730	เหล็ก	100	24	30 เม.ย. 53	ท่อชำรุด	1.8	4	นายวิเชียร
670		34041808	48P	459966	1710966	คร 0480		เลขที่ 3	คำหมี	8	หนองเหล่า	เขื่องใน	อุบลราชธานี	48P	460023	1710915	เหล็ก	100	18	30 เม.ย. 53	เลิกใช้บ่อเสื่อมสภาพ	1.9	5	นายพนิจ
671		34030102	48 P	551889	1694298	ทม 0611		เลขที่ 130	คำผักกูด	2	โขงเจียม	โขงเจียม	อุบลราชธานี	48 P	551758	1694438	เหล็ก	150	80	19 ก.ค. 53	น้ำน้อย	3.6	6	นายพนิจ
672		34030102	48 P	551889	1694294	ทม 0612		เลขที่ 13	คำผักกูด	2	โขงเจียม	โขงเจียม	อุบลราชธานี	48 P	551705	1694324	เหล็ก	150	80	22 ก.ค. 53	น้ำน้อย	3.6	6	นายพนิจ
673		34030104	48 P	549429	1690873	AFD 3064		สาธารณะ	หัวหว้า	4	โขงเจียม	โขงเจียม	อุบลราชธานี	48 P	549896	1689889	เหล็ก	150	55	10 ก.ค. 53	น้ำน้อย	2.47	4	นายพนิจ

รายงานผลการอุทกถนบอบาตล ปี 2553

สำนักทรัพยากรน้ำบาดาล เขต 11 จังหวัดอุบลราชธานี

ลำดับ ที่	รหัส แผน	รหัส หมู่บ้าน	พิกัดหมู่บ้าน			หมายเลขบ่อ	หน่วย งานที่ เจาะ	สถาน ที่ตั้ง/จุด สังเกต	ชื่อบ้าน	หมู่ที่	ตำบล	อำเภอ	จังหวัด	พิกัดบ่อบาดาล			ข้อมูลบ่อบาดาลที่จุด			ว/ด/ป ที่เสร็จ	สาเหตุของ การ อุทกถนบ	วัสดุที่ใช้อุทกถนบ		หัวหน้า หน่วย
			ZONE	UTM E	UTM N									ชนิด บ่อ	ขนาด บ่อ (มม.)	ความ ลึก บ่อ(ม)	ดิน เหนียว (ม ³)	ซีเมนต์ (ถุง)						
674		34030104	48 P	549425	1690873	K 704	กทธ.	เลขที่ 66	หัวเหว่	4	โขงเจียม	โขงเจียม	อุบลราชธานี	48 P	459648	1690298	เหล็ก	125	32	13 ก.ค. 53	น้ำน้อย	0.96	6	นายพินิจ
675		34030110	48 P	593092	1691613	คผ 0631		วัด	ท่าแพ	10	โขงเจียม	โขงเจียม	อุบลราชธานี	48 P	553052	1691613	เหล็ก	150	60	16 ก.ค. 53	น้ำน้อย	2.7	6	นายพินิจ
676		34030302	48 P	558256	1719202		จ้างเหมา	วัด	นาโพธิ์	2	นาโพธิ์กลาง	โขงเจียม	อุบลราชธานี	48 P	558182	1719174	เหล็ก	125	60	25 ส.ค. 53	ปริมาณน้ำน้อย	1.8	5	นายวิเชียร
677		34030302	48 P	558256	1719202		จ้างเหมา	วัด	นาโพธิ์	2	นาโพธิ์กลาง	โขงเจียม	อุบลราชธานี	48 P	558258	1719122	เหล็ก	125	66	31 ส.ค. 53	บ่อพัง	1.98	5	นายวิเชียร
678		34030306	48 P	563256	1717958		จ้างเหมา	เลขที่ 206	ทุ่งนาเมือง	6	นาโพธิ์กลาง	โขงเจียม	อุบลราชธานี	48 P	563198	1717427	เหล็ก	150	54	28 ส.ค. 53	บ่อพัง	2.43	5	นายวิเชียร
679		34030403	48 P	540348	1691952	K 1316	อนามัย	เลขที่ 88	วัดสระเบงเหนือ	3	หนองแสงใหญ่	โขงเจียม	อุบลราชธานี	48 P	539572	1692556	เหล็ก	150	36	28 มิ.ย. 53	น้ำน้อย	1.62	6	นายพินิจ
680		34030401	48 P	538249	1699301	DOH 25492	รพช.	รร.	หนองแสงใหญ่	1	หนองแสงใหญ่	โขงเจียม	อุบลราชธานี	48 P	538274	1695249	เหล็ก	100	52	29 มิ.ย. 53	น้ำน้อย	1.04	4	นายพินิจ
681		34030401	48 P	538245	1695301	DCD 25496		เลขที่ 75	หนองแสงใหญ่	1	หนองแสงใหญ่	โขงเจียม	อุบลราชธานี	48 P	538311	1694821	เหล็ก	100	52	4 ก.ค. 53	น้ำน้อย	1.04	4	นายพินิจ
682		34030409	48 P	542432	1692844	ค 604		สาธารณะ	วัดใหม่	9	หนองแสงใหญ่	โขงเจียม	อุบลราชธานี	48 P	542473	1693249	เหล็ก	150	60	7 ก.ค. 53	น้ำน้อย	2.7	6	นายพินิจ
683		34030501	48 P	549340	1696707	DOH 29473	อนามัย	รร.	ห้วยไผ่	1	ห้วยไผ่	โขงเจียม	อุบลราชธานี	48 P	549315	1696890	เหล็ก	100	36	25 ก.ค. 53	น้ำน้อย	0.72	3	นายพินิจ
684		34030502	48 P	549304	1697267	DOH 29476	อนามัย	เลขที่ 274	ห้วยหมาก	2	ห้วยไผ่	โขงเจียม	อุบลราชธานี	48 P	549331	1697276	เหล็ก	100	55	28 ก.ค. 53	น้ำน้อย	1.1	4	นายพินิจ
685		34030502	48 P	549304	1697267	L 1309	กทธ.	เลขที่ 9/2	ห้วยหมาก	2	ห้วยไผ่	โขงเจียม	อุบลราชธานี	48 P	549406	1697387	เหล็ก	150	55	31 ก.ค. 53	น้ำน้อย	2.47	6	นายพินิจ
686		34038503	48 P	553199	1701536	DOH 25475	โยธา	รร.	กุ่ม	3	ห้วยไผ่	โขงเจียม	อุบลราชธานี	48 P	552990	552990	เหล็ก	150	53	13 ส.ค. 53	ปริมาณน้ำน้อย	2.3	5	นายพินิจ
687		34030503	48 P	953199	1701536		สาธารณะ	เลขที่ 48	กุ่ม	3	ห้วยไผ่	โขงเจียม	อุบลราชธานี	48 P	553042	553042	เหล็ก	150	66	16 ส.ค. 53	ปริมาณน้ำน้อย	3	6	นายพินิจ
688		34030504	48 P	558778	1702557	คม 0642		รร.	คามุย	4	ห้วยไผ่	โขงเจียม	อุบลราชธานี	48 P	558814	558814	เหล็ก	150	60	10 ส.ค. 53	ปริมาณน้ำน้อย	2.7	6	นายพินิจ
689		34030509	48 P	560513	1703134	คม 0645		เลขที่ 25	ท่าล้าง	5	ห้วยไผ่	โขงเจียม	อุบลราชธานี	48 P	506367	506367	เหล็ก	150	60	7 ส.ค. 53	ปริมาณน้ำน้อย	2.7	6	นายพินิจ
690		34030907	48 P	552236	1702879	DCD 25503	รพช.	รร.	หนองคือน้อย	7	ห้วยไผ่	โขงเจียม	อุบลราชธานี	48 P	552465	1702506	เหล็ก	150	60	4 ส.ค. 53	น้ำเต็ม	2.7	5	นายพินิจ
691		34030201	48 P	546232	1705923	ค 632	อนามัย	รร.	ห้วยยาง	1	ห้วยยาง	โขงเจียม	อุบลราชธานี	48 P	546312	1705861	เหล็ก	100	30	6 ก.ย. 53	ท่อชำรุด	0.6	6	นายวิเชียร
692		34030204	48 P	544535	1710400		อนามัย	เลขที่ 78	โพนแพง	4	ห้วยยาง	โขงเจียม	อุบลราชธานี	48 P	544456	1710413	เหล็ก	100	36	9 ก.ย. 53	ท่อชำรุด	0.62	6	นายวิเชียร
693		34030207	48 P	225770	1709170		จ้างเหมา	วัด	บะโฮ	7	ห้วยยาง	โขงเจียม	อุบลราชธานี	48 P	552920	1709061	PVC	150	60	3 ก.ย. 53	บ่อพัง	2.7	4	นายวิเชียร
694		34240101	48 P	503401	1692417	UB 181	กทธ.	วัด	วัดป่าพนนิกร	11	ดอนมดแดง	ดอนมดแดง	อุบลราชธานี	48 P	504115	1690142	PVC	150	13	2 มิ.ย. 53	น้ำเต็ม		46	นายคมเพชรรัตน์
695		34240203	48P	504021	1702435	R349	กทธ.	ศาลากลางบ้าน	กระบูน	3	ท่าเมือง	ดอนมดแดง	อุบลราชธานี	48P	504017	1702415	เหล็ก	100	54	12 มี.ค.53	เลิกใช้บ่อเสื่อมสภาพ	1.14	5	นายจรัส
696		34240307	48 P	494856	1771438	คว 0539		เลขที่ 83	นาคำคูสี	7	ท่าเมือง	ดอนมดแดง	อุบลราชธานี	48 P	494017	1713374	เหล็ก	150	52	19 มิ.ย. 53	น้ำน้อย	2.34	6	นายพินิจ
697		34240310	48 P	496993	1711865	AFD 3716	กทธ.	สาธารณะ	ยางกระเดา	10	ท่าเมือง	ดอนมดแดง	อุบลราชธานี	48 P	497216	1711984	เหล็ก	150	55	22 มิ.ย. 53	น้ำน้อย	2.5	6	นายพินิจ
698		34240206	48P	506610	1697642	K288	กทธ.	รร.	ท่าลาด	6	ท่าลาด	ดอนมดแดง	อุบลราชธานี	48P	506465	1698099	เหล็ก	125	36	28 มี.ค.53	น้ำเต็ม	1.92	5	นายจรัส

รายงานผลการอุทกถนบ่อบาดาล ปี 2553
สำนักทรัพยากรน้ำบาดาล เขต 11 จังหวัดอุบลราชธานี

ลำดับ ที่	รหัส แผน	รหัส หมู่บ้าน	พิกัดหมู่บ้าน			หมายเลขบ่อ	หน่วย งานที่ เจาะ	สถานี ที่ตั้ง/จุด สังเกต	ชื่อบ้าน	หมู่ที่	ตำบล	อำเภอ	จังหวัด	พิกัดบ่อบาดาล			ข้อมูลบ่อบาดาลที่จุด			ว/ด/ป ที่เสร็จ	สาเหตุของ การ อุทกถนบ	วัสดุที่ใช้อุทกถนบ		หัวหน้า หน่วย
			ZONE	UTM E	UTM N									ชนิด บ่อ	ขนาด บ่อ (มม.)	ความ ลึก บ่อ(ม)	ดิน เหนียว (ม ³)	ซีเมนต์ (ถุง)						
699		34240203	48P	504021	1702435	DCD26440	รพช.	รร.	กระษุน	3	เหล่าแดง	ดอนมดแดง	อุบลราชธานี	48P	504021	1702435	เหล็ก	150	66	9 มี.ค.53	เลิกใช้บ่อเสื่อมสภาพ	2.78	5	นายจรัส
700		34240208	48P	500451	1700200	MK179	กทธ.	เลขที่21	เหล่าแดง	8	เหล่าแดง	ดอนมดแดง	อุบลราชธานี	48P	500312	1700149	เหล็ก	125	30	25 มี.ค.53	น้ำเค็ม	1.88	5	นายจรัส
701		34240212	48 P	503764	1701117	MK 747	กทธ.	เลขที่ 95	ใหม่แสนสุข	12	เหล่าแดง	ดอนมดแดง	อุบลราชธานี	48 P	503829	1702187	เหล็ก	150	30	25 มี.ค. 53	น้ำน้อย	1.35	5	นายพินิจ
702		34072306	48 P	505654	1630158	ค 2753		เลขที่ 78	ขนวน	6	โนนสมบูรณ์	เดชอุดม	อุบลราชธานี	48 P	505478	1630190	เหล็ก	100	42	3 ก.ย. 53	บ่อพัง	1.8	4	นายขรรค์
703		34072004	48 P	510292	1649256	DCD 25708	รพช.	ศาลาประชาคม	อุดมพัฒนา	4	โพนงาม	เดชอุดม	อุบลราชธานี	48 P	510303	1645319	เหล็ก	150	46	6 ก.ย. 53	บ่อพัง	2.1	6	นายขรรค์
704		34072007	48 P	511877	1645022	ค 2751		ศาลาประชาคม	คำสมบูรณ์	7	โพนงาม	เดชอุดม	อุบลราชธานี	48 P	511829	1645066	เหล็ก	100	48	9 ก.ย. 53	บ่อพัง	2	5	นายขรรค์
705		34112101	48 P	502642	1737916	DOH 25538	อนามัย	เลขที่ 159	กุศยาลวน	1	กุศยาลวน	ตระการพิษผล	อุบลราชธานี	48 P	502642	1737709	เหล็ก	100	50	6 พ.ค. 53	เลิกใช้บ่อเสื่อมสภาพ	1.9	5	นายวีเชียร
706		34110401	48P	507546	1721302	ค 799	กทธ.	วัด	วัดชัยมงคล	1	กุศกร	ตระการพิษผล	อุบลราชธานี	48P	507612	1723410	เหล็ก	150	30	13 เม.ย. 53	น้ำเค็ม		69	นายคมเพชรรัตน์
707		34110404	48P	510481	1721813	DCD 25894	รพช.	เลขที่ 106	ศรีสุข	4	กุศกร	ตระการพิษผล	อุบลราชธานี	48P	510408	1721829	เหล็ก	150	36	15 เม.ย. 53	น้ำเค็ม		70	นายคมเพชรรัตน์
708		34110301	48 P	504598	1734462		อนามัย	เลขที่ 32	เกษม	1	เกษม	ตระการพิษผล	อุบลราชธานี	48 P	504695	1734456	เหล็ก	100	42	3 พ.ค. 53	ท่อชำรุด	1.8	4	นายวีเชียร
709		34110305	48 P	504320	1735314		กทธ.	ศาลาประชาคม	กอก	5	เกษม	ตระการพิษผล	อุบลราชธานี	48 P	504331	1735312	เหล็ก	150	36	9 พ.ค. 53	ท่อชำรุด	2	5	นายวีเชียร
710		34110309	48 P	504524	1734386	DCD 25892	รพช.	สง.อบต.	เกษม	9	เกษม	ตระการพิษผล	อุบลราชธานี	48 P	504439	1734423	เหล็ก	150	36	15 พ.ค. 53	ท่อชำรุด	2.2	6	นายวีเชียร
711		34110102	48 P	503246	1726027	MK 111	กทธ.	ศูนย์พัฒนา	ดอนโตน	2	ขุหลุ	ตระการพิษผล	อุบลราชธานี	48 P	503927	1725231	เหล็ก	150	36	3 พ.ค. 53	ทิ้งร้าง	2.7	6	นายพินิจ
712		34110602	48 P	509769	1735580	Mk 756	กทธ.	วัด	ดอนม่วง	2	คอนสาย	ตระการพิษผล	อุบลราชธานี	48 P	509709	1735620	เหล็ก	150	36	12 พ.ค. 53	ปริมาณน้ำน้อย	2.1	5	นายวีเชียร
713		34112302	48P	504845	1726031	A 1903	กทธ.	เลขที่ 51	ฮี	2	คำเจริญ	ตระการพิษผล	อุบลราชธานี	48P	504143	1721816	PVC	150	28	17 เม.ย. 53	น้ำเค็ม		71	นายคมเพชรรัตน์
714		34112303	48P	505132	1725816	MK 293	กทธ.	โรงเรียน	ฮี	3	คำเจริญ	ตระการพิษผล	อุบลราชธานี	48P	505168	1725109	เหล็ก	125	18	19 เม.ย. 53	น้ำเค็ม		58	นายคมเพชรรัตน์
715		34112303	48P	505132	1725816	DCD 25943	รพช.	ศาลากลางบ้าน	ฮี	3	คำเจริญ	ตระการพิษผล	อุบลราชธานี	48P	505199	1725817	เหล็ก	150	30	21 เม.ย. 53	น้ำเค็ม		68	นายคมเพชรรัตน์
716		34110709	48 P	513709	1717735	AFD 5354		ศาลาประชาคม	โนนสว่าง	9	โลกจาน	ตระการพิษผล	อุบลราชธานี	48 P	513720	1717734	เหล็ก	150	48	6 พ.ค. 53	ท่อชำรุด	2.46	5	นายพินิจ
717		34110706	48 P	510340	1714575	AFD 3551		ศาลาประชาคม	นาตาล	6	โลกจาน	ตระการพิษผล	อุบลราชธานี	48 P	510367	1714570	เหล็ก	100	53	9 พ.ค. 53	ท่อชำรุด	1.6	4	นายพินิจ
718		34200301	48 P	517911	1696447	คว 0628		รร.	จิกเทิง	1	จิกเทิง	ตระการพิษผล	อุบลราชธานี	48 P	511862	1696913	เหล็ก	150	59	15 มี.ย. 53	น้ำน้อย/ทรายเข้าบ่อ	2.7	6	นายพินิจ
719		34111509	48 P	498892	1716562	DCD 25920	รพช.	เลขที่ 21	ทุ่งมั่ง	9	เซเป็ด	ตระการพิษผล	อุบลราชธานี	48 P	498783	1716647	เหล็ก	150	42	15 พ.ค. 53	ท่อชำรุด	2.2	5	นายพินิจ
720		3411101	48 P	503096	1710741	K 816	กทธ.	สถานีอนามัย	ตระการ	1	ตระการ	ตระการพิษผล	อุบลราชธานี	48 P	503166	1710948	เหล็ก	125	30	12 พ.ค. 53	ทิ้งร้าง	1.04	5	นายพินิจ
721		34111207	48 P	518981	1723456	DOH 25621	อนามัย	ศาลาประชาคม	ศรีหลักชัย	7	ตากแดด	ตระการพิษผล	อุบลราชธานี	48 P	518964	1723449	เหล็ก	100	36	3 มี.ย. 53	ท่อชำรุด	1.8	4	นายวีเชียร
722		34111802	48 P	513006	1733402		จ้างเหมา	เลขที่ 93	ถ้ำเต่า	2	ถ้ำแซ่	ตระการพิษผล	อุบลราชธานี	48 P	512940	1733452	เหล็ก	150	30	22 พ.ค. 53	ท่อชำรุด	2.2	6	นายวีเชียร
723		34110807	48 P	505912	1720993	DOH 25581	อนามัย	เลขที่ 47	ดอนฮาง	7	นาพัน	ตระการพิษผล	อุบลราชธานี	48 P	505901	1721003	เหล็ก	100	42	12 มี.ย. 53	ท่อชำรุด	2	5	นายวีเชียร

รายงานผลการอุทกขบอบาตล ปี 2553

สำนักทรัพยากรน้ำบาดล เขต 11 จังหวดัอุบลราชธานี

ลำดับ ที่	รหัส แผน	รหัส หมู่บ้าน	พิกัดหมู่บ้าน			หมายเลขบ่อ	หน่วย งานที่ เจาะ	สถาน ที่ตั้ง/จุด สังเกต	ชื่อบ้าน	หมู่ที่	ตำบล	อำเภอ	จังหวัด	พิกัดบ่อบาดล			ข้อมูลบ่อบาดลที่อุท			ว/ด/ป ที่เสร็จ	สาเหตุของ การ อุทกขบ	วัสดุที่ใช้อุทกขบ		หัวหน้า หน่วย
			ZONE	UTM E	UTM N									ชนิด บ่อ	ขนาด บ่อ (มม.)	ความ ลึก บ่อ(ม)	ดิน เหนียว (ม ³)	ซีเมนต์ (ถุง)						
724		34110805	48 P	503021	1717829	PW 16775	โยธา	วัด	เสาชงน้อย	5	นาพิน	ตระการพืชมล	อุบลราชธานี	48 P	503020	1717850	เหล็ก	100	36	15 มิ.ย. 53	ท่อชำรุด	1.8	4	นายวิเชียร
725		34111012	48 P	520609	1734512		กทธ.	เลขที่ 2	นกเขียน	12	โนนกง	ตระการพืชมล	อุบลราชธานี	48 P	520660	1734370	เหล็ก	150	30	25 พ.ค. 53	ท่อชำรุด	2.2	6	นายวิเชียร
726		34111002	48 P	518557	1751152		อนามย์	เลขที่ 178	โคกสว่าง	2	โนนกง	ตระการพืชมล	อุบลราชธานี	48 P	518557	173015	เหล็ก	100	42	28 พ.ค. 53	ท่อชำรุด	2	5	นายวิเชียร
727		34111012	48 P	520690	1734512		กทธ.	วัด	นกเขียน	12	โนนกง	ตระการพืชมล	อุบลราชธานี	48 P	520996	1734747	เหล็ก	150	30	31 พ.ค. 53	เลิกใช้บ่อเสื่อมสภาพ	2.2	6	นายวิเชียร
728		34111012	48 P	520690	1734512	DOH 25600	อนามย์	เลขที่ 96	นกเขียน	12	โนนกง	ตระการพืชมล	อุบลราชธานี	48 P	520741	1734657	เหล็ก	100	42	6 มิ.ย. 53	ปริมาณน้ำน้อย	2	5	นายวิเชียร
729		34111009	48 P	515630	1724853	ท 794	อนามย์	เลขที่ 12	ศรีสวัสดิ์	9	โนนกง	ตระการพืชมล	อุบลราชธานี	48 P	515608	1724851	เหล็ก	100	36	9 มิ.ย. 53	ท่อชำรุด	1.8	4	นายวิเชียร
730		34112202	48 P	509470	1730856	K 748	กทธ.	เลขที่ 19	แดงน้อย	2	บ้านแดง	ตระการพืชมล	อุบลราชธานี	48 P	509477	1730841	เหล็ก	100	42	19 พ.ค. 53	ปริมาณน้ำน้อย	2	5	นายวิเชียร
731		34111404	48 P	496504	1737540	K 926	กทธ.	วัด	พอก	4	เป้า	ตระการพืชมล	อุบลราชธานี	48 P	496327	1737372	เหล็ก	125	36	19 พ.ค. 53	ท่อชำรุด	1.7	6	นายพินิจ
732		34111407	48 P	499912	1735945	DOH 25614	อนามย์	ศาลาประชาคม	โนนสำราญ	7	เป้า	ตระการพืชมล	อุบลราชธานี	48 P	499908	1735947	เหล็ก	100	42	22 พ.ค. 53	ปริมาณน้ำน้อย	1.4	4	นายพินิจ
733		34200203	48 P	524139	1698474	คว 0555		เลขที่ 7	นาโพธิ์	3	ลำโรง	ตระการพืชมล	อุบลราชธานี	48 P	523998	1698476	เหล็ก	100	47	12 มิ.ย. 53	น้ำน้อย	1	4	นายพินิจ
734		34200403	48 P	518035	1707579	F 119	กทธ.	เลขที่ 80	คำแคน	3	หนองกง	ตระการพืชมล	อุบลราชธานี	48 P	518134	1707900	เหล็ก	150	48	6 มิ.ย. 53	ทิ้งร้าง/อุทคตัน	2.3	6	นายพินิจ
735		34200403	48 P	518035	1707579		รพช.	สาธารณะ	คำแคน	3	หนองกง	ตระการพืชมล	อุบลราชธานี	48 P	517981	1707354	เหล็ก	150	53	9 มิ.ย. 53	น้ำน้อย/ทรายเข้าบ่อ	2.5	6	นายพินิจ
736		34111703	48 P	494813	1737312	DOH 25620	อนามย์	เลขที่ 27	เขื่องใหญ่	3	หนองเต่า	ตระการพืชมล	อุบลราชธานี	48 P	494836	1757205	เหล็ก	100	47	25 พ.ค. 53	ปริมาณน้ำน้อย	1.3	4	นายพินิจ
737		34111703	48 P	494813	1737312		รพช.	เลขที่ 90	เขื่องใหญ่	3	หนองเต่า	ตระการพืชมล	อุบลราชธานี	48 P	494675	1737291	เหล็ก	100	53	28 พ.ค. 53	ปริมาณน้ำน้อย	1.7	4	นายพินิจ
738		34112006	48 P	519960	1717570	AFD 3613	กรป.กลาง	ศาลากลางบ้าน	อารีย์พัฒนา	6	ห้วยฝ้ายพัฒนา	ตระการพืชมล	อุบลราชธานี	48 P	159963	1717571	เหล็ก	100	75	3 มิ.ย. 53	ทิ้งร้าง/อุทคตัน	2.6	5	นายพินิจ
739		34111302	48 P	498777	1726303	ท 756	รพช.	เลขที่ 25	ไหหล่ง	2	ไหหล่ง	ตระการพืชมล	อุบลราชธานี	48 P	498714	1726305	เหล็ก	150	53	31 พ.ค. 53	ปริมาณน้ำน้อย	2.8	6	นายพินิจ
740		34200101	48 P	512012	1693434		อบจ.	เลขที่ 80	ม่วงโคน	1	ตาลสุ่ม	ตาลสุ่ม	อุบลราชธานี	48 P	512392	1693968	เหล็ก	150	60	6 มิ.ย. 53	น้ำเค็ม		94	นายคมเพชรรัตน์
741		34200101	48 P	512012	1693434		อยด.	เลขที่ 80	ม่วงโคน	1	ตาลสุ่ม	ตาลสุ่ม	อุบลราชธานี	48 P	512407	1693976	PVC	150	42	8 มิ.ย. 53	น้ำเค็ม		88	นายคมเพชรรัตน์
742		34200102	48 P	512878	1692517	K 960	กทธ.	วัด	ดอนรังกา	2	ตาลสุ่ม	ตาลสุ่ม	อุบลราชธานี	48 P	513159	1693238	เหล็ก	100	30	10 มิ.ย. 53	น้ำเค็ม		83	นายคมเพชรรัตน์
743		34200508	48 P	515900	1708317		โยธา	เลขที่ 91	คำหนามแท่ง	8	นากาย	ตาลสุ่ม	อุบลราชธานี	48 P	515748	1708310	เหล็ก	100	61	12 มิ.ย. 53	น้ำเค็ม		86	นายคมเพชรรัตน์
744		34240303	48P	503812	1704250	-	-	วัด	โอด	3	ดอนมดแดง	ท่าเมือง	อุบลราชธานี	48P	503683	1704324	PVC	150	60	15 มี.ค.53	เลิกใช้บ่อเสื่อมสภาพ	2.08	5	นายจรัส
745		34300304	48 P	527439	1764673	A 1970	ทบ.	วัด	โนนสำราญ	3	กองโพน	นาตาล	อุบลราชธานี	48 P	526565	1765012	PVC	100	30	6 พ.ค. 53	เลิกใช้บ่อเสื่อมสภาพ	2.26	6	นายจรัส
746		34300306	48 P	531052	1764200	K 916	กทธ.	วัด	สมสะอาด	6	กองโพน	นาตาล	อุบลราชธานี	48 P	581042	1764423	เหล็ก	125	30	9 พ.ค. 53	เลิกใช้บ่อเสื่อมสภาพ	1.72	6	นายจรัส
747		34300305	48 P	531068	1762423	DOH 20223	รพช.	วัด	ไหหล่ง	5	กองโพน	นาตาล	อุบลราชธานี	48 P	531053	1762436	เหล็ก	100	54	12 พ.ค. 53	เลิกใช้บ่อเสื่อมสภาพ	1.94	4	นายจรัส

รายงานผลการอุทกณบ่อบาดาล ปี 2553

สำนักทรัพยากรน้ำบาดาล เขต 11 จังหวัดอุบลราชธานี

ลำดับ ที่	รหัส แผน	รหัส หมู่บ้าน	พิกัดหมู่บ้าน			หมายเลขบ่อ	หน่วย งานที่ เจาะ	สถาน ที่ตั้ง/ จุด สังเกต	ชื่อบ้าน	หมู่ที่	ตำบล	อำเภอ	จังหวัด	พิกัดบ่อบาดาล			ข้อมูลบ่อบาดาลที่อุท			ว/ด/ป ที่เสร็จ	สาเหตุของ การ อุทกณบ	วัสดุที่ใช้อุทกณบ		หัวหน้า หน่วย
			ZONE	UTM E	UTM N									ชนิด บ่อ	ขนาด บ่อ (มม.)	ความ ลึก บ่อ(ม)	ดิน เหนียว (ม ³)	ซีเมนต์ (ถุง)						
748		34300310	48 P	528526	1762461	DOH 23277	รพช.	สาธารณะ	โนนสว่าง	10	กองโพน	นาตาล	อุบลราชธานี	48 P	527750	1762421	เหล็ก	100	60	15 พ.ค. 53	เลิกใช้บ่อเสื่อมสภาพ	2.08	4	นายจรัส
749		34300312	48 P	529783	1763776	K 1909	กทธ.	เลขที่ 1	ดอนส้มโฮง	12	กองโพน	นาตาล	อุบลราชธานี	48 P	529905	1763776	เหล็ก	150	52	19 พ.ค. 53	เลิกใช้บ่อเสื่อมสภาพ	2.81	6	นายจรัส
750		34300314	48 P	580128	1768369	TS 572	ทป.	ศาลประชาคม	ถ้ำตาลาว	14	กองโพน	นาตาล	อุบลราชธานี	48 P	580191	1768360	เหล็ก	150	98	22 พ.ค. 53	เลิกใช้บ่อเสื่อมสภาพ	3.95	6	นายจรัส
751		34300107	48 P	529289	1759357	ค 2840		วัด	นาสะดั่ง	7	นาตาล	นาตาล	อุบลราชธานี	48 P	529288	1759322	เหล็ก	150	36	25 พ.ค. 53	เลิกใช้บ่อเสื่อมสภาพ	1.95	6	นายจรัส
752		34300107	48 P	529289	1759357			สาธารณะ	นาสะดั่ง	7	นาตาล	นาตาล	อุบลราชธานี	48 P	528364	1759641	เหล็ก	150	36	28 พ.ค. 53	เลิกใช้บ่อเสื่อมสภาพ	1.95	5	นายจรัส
753		34300109	48 P	536987	1759721			สาธารณะ	ดอนดัว	9	นาตาล	นาตาล	อุบลราชธานี	48 P	536435	1757675	เหล็ก	125	30	31 พ.ค. 53	เลิกใช้บ่อเสื่อมสภาพ	1.02	3	นายจรัส
754		34300113	48 P	533138	1754940	Mk 1720	ทป.	เลขที่ 32	โพธิ์ทอง	13	นาตาล	นาตาล	อุบลราชธานี	48 P	533127	1754752	เหล็ก	150	36	3 มิ.ย. 53	เลิกใช้บ่อเสื่อมสภาพ	1.95	6	นายจรัส
755		34300112	48 P	527466	1760803	K 914	กทธ.	ศาลากลางบ้าน	นาม่วง	12	นาตาล	นาตาล	อุบลราชธานี	48 P	527464	1760805	เหล็ก	150	48	6 มิ.ย. 53	เลิกใช้บ่อเสื่อมสภาพ	2.6	6	นายจรัส
756		34300112	48 P	527466	1760803	ค 2839			นาม่วง	12	นาตาล	นาตาล	อุบลราชธานี	48 P	527352	1760742	เหล็ก	150	42	9 มิ.ย. 53	เลิกใช้บ่อเสื่อมสภาพ	2.27	6	นายจรัส
757		34300105	48 P	527986	1758736	PW 21522		คุ้มหนองคันเต่า	นากลาง	5	นาตาล	นาตาล	อุบลราชธานี	48 P	528995	1758947	เหล็ก	100	30	12 มิ.ย. 53	เลิกใช้บ่อเสื่อมสภาพ	0.72	3	นายจรัส
758		34300105	48 P	527986	1758736	TU 140	ทป.	เลขที่ 109	นากลาง	5	นาตาล	นาตาล	อุบลราชธานี	48 P	527898	1758725	เหล็ก	100	30	15 มิ.ย. 53	เลิกใช้บ่อเสื่อมสภาพ	0.72	3	นายจรัส
759		34300116	48 P	529851	1758111		จ้างเหมา	ที่ว่าการ	นานคร	16	นาตาล	นาตาล	อุบลราชธานี	48 P	529526	1758540	เหล็ก	150	90	19 มิ.ย. 53	ปริมาณน้ำน้อย	3.24	6	นายวิเชียร
760		34300110	48 P	532411	1758925		จ้างเหมา	รร.	โนนตาล	10	นาตาล	นาตาล	อุบลราชธานี	48 P	531562	1758215	เหล็ก	150	90	22 มิ.ย. 53	ปริมาณน้ำน้อย	3.24	6	นายวิเชียร
761		34300116	48 P	529851	1758111		จ้างเหมา	สกอ.	นานคร	16	นาตาล	นาตาล	อุบลราชธานี	48 P	529970	1758241	เหล็ก	100	60	25 มิ.ย. 53	ปริมาณน้ำน้อย	0.96	4	นายวิเชียร
762		34300110	48 P	532411	1758925		กรป.กลาง	วัด	โนนตาล	10	นาตาล	นาตาล	อุบลราชธานี	48 P	531738	1758175	เหล็ก	150	120	28 มิ.ย. 53	ปริมาณน้ำน้อย	4.32	6	นายวิเชียร
763		34300240	48 P	532861	1762991	ค 2849	อนามัย	เลขที่ 150	บก	4	พะลาน	นาตาล	อุบลราชธานี	48 P	533274	1752910	เหล็ก	100	60	29 มิ.ย. 53	ปริมาณน้ำน้อย	0.96	4	นายวิเชียร
764		34300201	48 P	534639	1763586	K 168	กทธ.	รร.	พะลาน	1	พะลาน	นาตาล	อุบลราชธานี	48 P	534286	1763239	เหล็ก	150	60	10 ก.ค. 53	ปริมาณน้ำน้อย	2.16	6	นายวิเชียร
765		34300202	48 P	538140	1763879	DOH 25328	อนามัย	เลขที่ 92	นาทราย	2	พะลาน	นาตาล	อุบลราชธานี	48 P	538067	1763834	เหล็ก	100	60	16 ก.ค. 53	ปริมาณน้ำน้อย	0.96	4	นายวิเชียร
766		34300202	48 P	538140	1763879		อนามัย	รร.	นาทราย	2	พะลาน	นาตาล	อุบลราชธานี	48 P	538070	1763946	เหล็ก	100	72	22 ก.ค. 53	ปริมาณน้ำน้อย	1.152	4	นายวิเชียร
767		34300202	48 P	538140	1763879		อนามัย	สาธารณะ	นาทราย	2	พะลาน	นาตาล	อุบลราชธานี	48 P	538070	1763946	เหล็ก	100	72	28 ก.ค. 53	ปริมาณน้ำน้อย	1.152	4	นายวิเชียร
768		34300203	48 P	536724	1761537	DOH 25314	อนามัย	เลขที่ 44	ปากแซง	3	พะลาน	นาตาล	อุบลราชธานี	48 P	536554	1761257	เหล็ก	100	60	31 ก.ค. 53	ปริมาณน้ำน้อย	0.156	4	นายวิเชียร
769		34300204	48 P	532861	1762991	ค 2849	จ้างเหมา	วัด	บก	4	พะลาน	นาตาล	อุบลราชธานี	48 P	532939	1762994	เหล็ก	150	60	7 ก.ค. 53	ปริมาณน้ำน้อย	2.16	6	นายวิเชียร
770		34300204	48 P	532861	1762991		กรป.กลาง	รร.	บก	4	พะลาน	นาตาล	อุบลราชธานี	48 P	532701	1763093	เหล็ก	150	120	13 ก.ค. 53	ปริมาณน้ำน้อย	4.32	6	นายวิเชียร
771		34300206	48 P	533536	1762245		จ้างเหมา	วัด	ทุ่งเกลือ	6	พะลาน	นาตาล	อุบลราชธานี	48 P	533367	1761933	เหล็ก	100	60	4 ก.ค. 53	ปริมาณน้ำน้อย	0.96	5	นายวิเชียร
772		34300207	48 P	533987	1765267		จ้างเหมา	เลขที่ 41	หนองนกเขียน	7	พะลาน	นาตาล	อุบลราชธานี	48 P	534004	1765044	เหล็ก	150	60	19 ก.ค. 53	ปริมาณน้ำน้อย	2.16	6	นายวิเชียร

รายงานผลการอุทกชลบ่อบาดาล ปี 2553

สำนักทรัพยากรน้ำบาดาล เขต 11 จังหวัดอุบลราชธานี

ลำดับ ที่	รหัส แผน	รหัส หมู่บ้าน	พิกัดหมู่บ้าน			หมายเลขบ่อ	หน่วย งานที่ เจาะ	สถาน ที่ตั้ง/จุด สังเกต	ชื่อบ้าน	หมู่ที่	ตำบล	อำเภอ	จังหวัด	พิกัดบ่อบาดาล			ข้อมูลบ่อบาดาลที่จุด			ว/ด/ป ที่เสร็จ	สาเหตุของ การ อุทกชลบ	วัสดุที่ใช้อุทกชลบ		หัวหน้า หน่วย
			ZONE	UTM E	UTM N									ชนิด บ่อ	ขนาด บ่อ (มม.)	ความ ลึก บ่อ(ม)	ดิน เหนียว (ม ³)	ซีเมนต์ (ถุง)						
773		34300209	48 P	538038	1766670		ข้างเหมา	ศาลาประชาคม	นาหินโง่งน	9	พะลาน	นาตาล	อุบลราชธานี	48 P	538033	1766703	เหล็ก	100	90	25 ก.ค. 53	ปริมาณน้ำน้อย	1.44	4	นายวิเชียร
774		34300403	48 P	522050	1757947		ข้างเหมา	วัด	หนองหอย	3	พังโคน	นาตาล	อุบลราชธานี	48 P	522109	1758364	PVC	150	54	13 ส.ค. 53	ปริมาณน้ำน้อย	2.43	5	นายวิเชียร
775		34300403	48 P	522050	1757947		กทธ.	วัด	หนองหอย	3	พังโคน	นาตาล	อุบลราชธานี	48 P	522075	1758323	เหล็ก	125	54	19 ส.ค. 53	ปริมาณน้ำน้อย	1.62	5	นายวิเชียร
776		34300408	48 P	520792	1761526		อนามย์	ประป่า	คำนั้ง	8	พังโคน	นาตาล	อุบลราชธานี	48 P	521327	1761427	เหล็ก	150	66	22 ส.ค. 53	ปริมาณน้ำน้อย	2.97	5	นายวิเชียร
777		34300409	48 P	518035	1759507		อนามย์	ศาลาประชาคม	คำน่ม่วน	9	พังโคน	นาตาล	อุบลราชธานี	48 P	518032	1759506	เหล็ก	100	24	7 ส.ค. 53	ปริมาณน้ำน้อย	0.48	6	นายวิเชียร
778		34300415	48 P	523325	1758689		ข้างเหมา	วัด	นาอุดม	15	พังโคน	นาตาล	อุบลราชธานี	48 P	523216	1758556	เหล็ก	150	60	16 ส.ค. 53	บ่อมีรากไม้อุดตัน	2.7	5	นายวิเชียร
779		34300418	48 P	519506	1759414	TS 575	ทป.	วัด	โคกก่อ	18	พังโคน	นาตาล	อุบลราชธานี	48 P	519486	1759614	PVC	150	60	4 ส.ค. 53	ปริมาณน้ำน้อย	2.7	6	นายวิเชียร
780		34300418	48 P	519506	1759414		ข้างเหมา	เลขที่ 43	โคกก่อ	18	พังโคน	นาตาล	อุบลราชธานี	48 P	519429	1759732	PVC	150	66	10 ส.ค. 53	ปริมาณน้ำน้อย	2.97	4	นายวิเชียร
781		34091101	48 P	502808	1613070	DOH 25808	โยธา	รร.	เก่าขาม	1	เก่าขาม	น้ำยืน	อุบลราชธานี	48 P	502584	1613145	เหล็ก	100	46	25 มิ.ย. 53	บ่อบัง	1.9	4	นายชรรยง
782		34091107	48 P	500130	1611032	กฏ 0037		ศาลาประชาคม	ศรีทอง	7	เก่าขาม	น้ำยืน	อุบลราชธานี	48 P	500131	1611035	เหล็ก	150	42	28 มิ.ย. 53	บ่อบัง	2.2	6	นายชรรยง
783		34090103	48 P	492285	1602781	K 1153	กทธ.	เลขที่ 17	หัวน้ำ	3	โขง	น้ำยืน	อุบลราชธานี	48 P	492168	1602824	เหล็ก	125	36	31 ส.ค. 53	บ่อบัง	1.8	5	นายชรรยง
784		34090106	48 P	497787	1600412	กท 0067		สนามกีฬาหมู่บ้าน	น้ำยืน	6	โขง	น้ำยืน	อุบลราชธานี	48 P	497257	1600491	เหล็ก	150	36	31 ก.ค. 53	บ่อบัง	1.9	5	นายชรรยง
785		34090403	48 P	520025	1594466	K 657	กทธ.	เลขที่ 199	โนนสูง	3	โคมประดิษฐ์	น้ำยืน	อุบลราชธานี	48 P	519936	1594454	เหล็ก	150	36	29 มิ.ย. 53	บ่อบัง	1.9	6	นายชรรยง
786		34090402	48 P	518808	1594079	ค 4256	กทธ.	เลขที่ 42	แปดอู่ม	2	โคมประดิษฐ์	น้ำยืน	อุบลราชธานี	48 P	518819	1594288	เหล็ก	150	45	7 ก.ค. 53	บ่อบัง	2.2	6	นายชรรยง
787		34090402	48 P	518808	1594079	AFD 3304		ศูนย์เด็กเล็ก	แปดอู่ม	2	โคมประดิษฐ์	น้ำยืน	อุบลราชธานี	48 P	518527	1593916	เหล็ก	150	42	10 ก.ค. 53	บ่อบัง	2.1	6	นายชรรยง
788		34090405	48 P	511270	1598200	AFD 3328		ศาลาประชาคม	หนองซอน	5	โคมประดิษฐ์	น้ำยืน	อุบลราชธานี	48 P	511280	1598177	เหล็ก	100	45	19 ก.ค. 53	บ่อบัง	1.9	4	นายชรรยง
789		34090406	48 P	506999	1597162	กท 0087		นายสนั่น	ตายนอย	6	โคมประดิษฐ์	น้ำยืน	อุบลราชธานี	48 P	506871	1597184	เหล็ก	125	42	22 ก.ค. 53	บ่อบัง	2.1	5	นายชรรยง
790		34090408	48 P	513617	1597228	AFD 3290		วัด	กุดเชียงหมี	8	โคมประดิษฐ์	น้ำยืน	อุบลราชธานี	48 P	573764	1597287	เหล็ก	100	48	16 ก.ค. 53	บ่อบัง	2	4	นายชรรยง
791		34090409	48 P	510219	1600421	K 529	กทธ.	เลขที่ 92	โพนทอง	9	โคมประดิษฐ์	น้ำยืน	อุบลราชธานี	48 P	510478	1600370	เหล็ก	150	42	25 ก.ค. 53	บ่อบัง	2.1	6	นายชรรยง
792		34090418	48 P	511964	1593056	AFD 3298		รร.	เข้ด่อน	18	โคมประดิษฐ์	น้ำยืน	อุบลราชธานี	48 P	511892	1593545	เหล็ก	100	45	13 ก.ค. 53	บ่อบัง	1.8	4	นายชรรยง
793		34090420	48 P	519682	1594398	ARD 3343	กทธ.	เลขที่ 96	โนนสูง	20	โคมประดิษฐ์	น้ำยืน	อุบลราชธานี	48 P	519806	1594405	เหล็ก	100	46	4 ก.ค. 53	บ่อบัง	2	4	นายชรรยง
794		34090901	48 P	510819	1611418	DOH 25818	โยธา	เลขที่ 104	ยางใหญ่	1	ยางใหญ่	น้ำยืน	อุบลราชธานี	48 P	510639	1611259	เหล็ก	100	48	19 มิ.ย. 53	บ่อบัง	1.9	4	นายชรรยง
795		34090906	48 P	514731	1608984	K 1149	กทธ.	ศาลาประชาคม	หนองม่วง	6	ยางใหญ่	น้ำยืน	อุบลราชธานี	48 P	514731	1608984	เหล็ก	125	36	22 มิ.ย. 53	บ่อบัง	2	5	นายชรรยง
796		34094307	48 P	498965	1600786	DOH 25736	โยธา	โรงพยาบาล	รพ.น้ำยืน	7	สิวีเชียร	น้ำยืน	อุบลราชธานี	48 P	498302	1800656	เหล็ก	150	42	28 ก.ค. 53	บ่อบัง	2	6	นายชรรยง
797		34090708	48 P	507905	1602624	DCD 25791	รพช.	เลขที่ 38	หัวแก้ว	8	สิวีเชียร	น้ำยืน	อุบลราชธานี	48 P	507694	1602340	เหล็ก	150	45	28 ส.ค. 53	บ่อบัง	2.1	6	นายชรรยง

รายงานผลการอุทกชลบ่อบาดาล ปี 2553

สำนักทรัพยากรน้ำบาดาล เขต 11 จังหวัดอุบลราชธานี

ลำดับ ที่	รหัส แผน	รหัส หมู่บ้าน	พิกัดหมู่บ้าน			หมายเลขบ่อ	หน่วย งานที่ เจาะ	สถาน ที่ตั้ง/จุด สังเกต	ชื่อบ้าน	หมู่ที่	ตำบล	อำเภอ	จังหวัด	พิกัดบ่อบาดาล			ข้อมูลบ่อบาดาลที่อุท			ว/ด/ป ที่เสร็จ	สาเหตุของ การ อุทกชลบ	วัสดุที่ใช้อุทกชล		หัวหน้า หน่วย
			ZONE	UTM E	UTM N									ชนิด บ่อ	ขนาด บ่อ (มม.)	ความ ลึก บ่อ(ม)	ดิน เหนียว (ม ³)	ซีเมนต์ (ถุง)						
798		34090714	48 P	503683	1602603	K 349	กทช.	รร.	นาสามัคคี	14	สิวีเชียร	น้ำเย็น	อุบลราชธานี	48 P	503187	1602653	เหล็ก	125	36	25 ส.ค. 53	บ่อบัง	1.9	5	นายชรรยง
799		34190201	48P	526037	1682819	DOH25876	-	รร.	ยอดคอนสี	1	กุศชมภู	พิบูลมังสาหาร	อุบลราชธานี	48P	525908	1682659	เหล็ก	100		5 มี.ค.53	บ่อบัง	1.8	4	นายชรรยง
800		34190203	48P	527847	1678847	K254	กทช.	วัด	โชคอำนวย	3	กุศชมภู	พิบูลมังสาหาร	อุบลราชธานี	48P	527906	1678999	เหล็ก	100		8 มี.ค.53	บ่อบัง	2	4	นายชรรยง
801		34190203	48P	527847	1678847	DOH25871	ยธ.	เลขที่ 222	โชคอำนวย	3	กุศชมภู	พิบูลมังสาหาร	อุบลราชธานี	48P	527946	1678435	เหล็ก	150	30	11 มี.ค.53	น้ำน้อย	2.2	6	นายชรรยง
802		34190211	48P	531741	1681686	DCD26200	รพช.	วัด	วัดบ้านคอนหวาย	7	กุศชมภู	พิบูลมังสาหาร	อุบลราชธานี	48P	532271	1683359	เหล็ก	150	35	19 มี.ค.53	บ่อบัง	2.3	6	นายชรรยง
803		34190408	48P	527373	1671760	DOH25881	โยธา	สาธารณะ	ดอนจิก	14	กุศชมภู	พิบูลมังสาหาร	อุบลราชธานี	48P	531741	1681686	เหล็ก	100	35	22 มี.ค.53	บ่อบัง	2	4	นายชรรยง
804		34190414	48P	527762	1675188	DCD26181	รพช.	เลขที่ 131	ดอนจิก	14	ดอนจิก	พิบูลมังสาหาร	อุบลราชธานี	48P	527280	1671835	เหล็ก	100	35	25 มี.ค.53	บ่อบัง	1.7	4	นายชรรยง
805		34190408	48P	527373	1671760	DOH 25883	โยธา	ศาลากลางบ้าน	ม่วงฮี	8	ดอนจิก	พิบูลมังสาหาร	อุบลราชธานี	48P	527280	1671835	เหล็ก	100	35	8 เม.ย. 53	บ่อบัง	1.9	5	นายชรรยง
806		34190416	48P	534334	1676626	DOH 25893	โยธา	เลขที่ 73	นาเจริญนอก	16	ดอนจิก	พิบูลมังสาหาร	อุบลราชธานี	48P	534715	1676879	เหล็ก	100	35	11 เม.ย. 53	บ่อบัง	1.9	4	นายชรรยง
807		34190422	48P	531397	1675005	กม 0443		วัด	วัดบ้านแก่งเจริญสุข	22	ดอนจิก	พิบูลมังสาหาร	อุบลราชธานี	48P	531397	1675005	เหล็ก	150	32	14 เม.ย. 53	บ่อบัง	2.2	6	นายชรรยง
808		34190503	48 P	533364	1688885			สาธารณะ	หัวดอน	3	ทรายมูล	พิบูลมังสาหาร	อุบลราชธานี	48 P	533628	1689217	เหล็ก	100	45	28 พ.ค. 53	บ่อบัง	2	4	นายชรรยง
809		31490619	48 P	511150	1668827			วัด	นาโพธิ์พัฒนา	10	นาโพธิ์	พิบูลมังสาหาร	อุบลราชธานี	48 P	511150	1668809	เหล็ก	125	45	6 พ.ค. 53	บ่อบัง	2.2	6	นายชรรยง
810		34190602	48 P	511684	1668272	K 1071	กทช.	เลขที่ 245	นาโพธิ์	2	นาโพธิ์	พิบูลมังสาหาร	อุบลราชธานี	48 P	568518	1668357	เหล็ก	150	42	9 พ.ค. 53	บ่อบัง	2.4	6	นายชรรยง
811		31490604	48 P	518647	1668798	กม 0327		ศาลากลางบ้าน	โนนสว่าง	4	นาโพธิ์	พิบูลมังสาหาร	อุบลราชธานี	48 P	518647	1668798	เหล็ก	100	40	12 พ.ค. 53	บ่อบัง	1.8	5	นายชรรยง
812		3419605	48 P	520768	1671852	กม 0337		สาธารณะ	ชาดฮี	5	นาโพธิ์	พิบูลมังสาหาร	อุบลราชธานี	48 P	520772	1671845	เหล็ก	100	45	15 พ.ค. 53	บ่อบัง	2	4	นายชรรยง
813		34190711	48 P	536804	166669	DOH 25912	โยธา	เลขที่ 107	โนนกลาง	11	โนนกลาง	พิบูลมังสาหาร	อุบลราชธานี	48 P	536823	1667579	เหล็ก	100	42	3 มิ.ย. 53	บ่อบัง	1.8	4	นายชรรยง
814		37190711	48 P	536804	1667669	DOH 25911	โยธา	สาธารณะ	โนนกลาง	11	โนนกลาง	พิบูลมังสาหาร	อุบลราชธานี	48 P	536821	1667664	เหล็ก	150	45	6 มิ.ย. 53	บ่อบัง	2.4	6	นายชรรยง
815		34190703	48 P	533039	1668471	K 178	กทช.	วัด	หนองไฮ	3	โนนกลาง	พิบูลมังสาหาร	อุบลราชธานี	48 P	533515	1668234	เหล็ก	150	36	9 มิ.ย. 53	บ่อบัง	2	6	นายชรรยง
816		34190708	48 P	535521	1662492	DOH 25966	โยธา	ศูนย์สุขภาพ	โนนเจริญ	8	โนนกลาง	พิบูลมังสาหาร	อุบลราชธานี	48 P	535511	1662492	เหล็ก	100	42	12 มิ.ย. 53	บ่อบัง	1.8	4	นายชรรยง
817		34190709	48 P	536250	1632902	DCD 26237	รพช.	เลขที่ 90	โนนสมบูรณ์	9	โนนกลาง	พิบูลมังสาหาร	อุบลราชธานี	48 P	536439	1663007	เหล็ก	150	42	15 มิ.ย. 53	บ่อบัง	2	6	นายชรรยง
818		34191801	48 P	537377	1656050	DOH 25932	โยธา	เลขที่ 181	โนนกาหลง	1	โนนกาหลง	พิบูลมังสาหาร	อุบลราชธานี	48 P	534324	1655079	เหล็ก	100	42	19 ส.ค. 53	บ่อบัง	1.8	4	นายชรรยง
819		34191805	48 P	535150	1657251	DOH25933	โยธา	สาธารณะ	ดอนไค้	5	โนนกาหลง	พิบูลมังสาหาร	อุบลราชธานี	48 P	534970	1657407	เหล็ก	100	46	22 ส.ค. 53	บ่อบัง	2	4	นายชรรยง
820		34190913	48P	520755	1687475	K 2015	กทช.	เลขที่ 21	ถิ่นสำราญ	13	โพธิ์ไทร	พิบูลมังสาหาร	อุบลราชธานี	48P	520491	1688069	เหล็ก	125	32	18 เม.ย. 53	บ่อบัง	2	6	นายชรรยง
821		34190913	48P	520755	1687475	DCD 26253	รพช.	เลขที่ 6	ถิ่นสำราญ	13	โพธิ์ไทร	พิบูลมังสาหาร	อุบลราชธานี	48P	520833	1687019	เหล็ก	100	35	21 เม.ย. 53	บ่อบัง	2	4	นายชรรยง
822		34190913	48P	520755	1687475	CC 485		โรงเรียน	ถิ่นสำราญ	13	โพธิ์ไทร	พิบูลมังสาหาร	อุบลราชธานี	48P	520742	1687492	เหล็ก	125	35	24 เม.ย. 53	บ่อบัง	2.2	6	นายชรรยง

รายงานผลการอุทกชลบ่อบาดาล ปี 2553

สำนักทรัพยากรน้ำบาดาล เขต 11 จังหวัดอุบลราชธานี

ลำดับ ที่	รหัส แผน	รหัส หมู่บ้าน	พิกัดหมู่บ้าน			หมายเลขบ่อ	หน่วย งานที่ เจาะ	สถาน ที่ตั้ง/จุด สังเกต	ชื่อบ้าน	หมู่ที่	ตำบล	อำเภอ	จังหวัด	พิกัดบ่อบาดาล			ข้อมูลบ่อบาดาลที่จุด			ว/ด/ป ที่เสร็จ	สาเหตุของ การ อุทกชลบ	วัสดุที่ใช้อุทกชล		หัวหน้า หน่วย
			ZONE	UTM E	UTM N									ชนิด บ่อ	ขนาด บ่อ (มม.)	ความ ลึก บ่อ(ม)	ดิน เหนียว (ม ³)	ซีเมนต์ (ถุง)						
823		34190914	48P	520339	1683067	DCD 26251	รพช.	เลขที่ 27	คำยาง	14	โพธิ์ไทร	พิบูลมังสาหาร	อุบลราชธานี	48P	520347	1682904	เหล็ก	100	30	27 เม.ย. 53	บ่อบัง	1.8	4	นายขรรจร
824		34190902	48P	524105	1687592	K 1109	กทธ.	เลขที่ 123	โพธิ์ไทร	2	โพธิ์ไทร	พิบูลมังสาหาร	อุบลราชธานี	48P	524002	1687494	เหล็ก	100	36	30 เม.ย. 53	บ่อบัง	2	5	นายขรรจร
825		34190911	48 P	521214	1680106	DCD 26241	รพช.	วัด	ป่าสี	11	โพธิ์ไทร	พิบูลมังสาหาร	อุบลราชธานี	48 P	521431	1680179	เหล็ก	100	32	3 พ.ค. 53	บ่อบัง	1.6	4	นายขรรจร
826		34191003	48 P	522857	1691083	Mk 1248		รร.	วังพอก	3	โพธิ์ศรี	พิบูลมังสาหาร	อุบลราชธานี	48 P	522902	1691529	เหล็ก	150	36	19 พ.ค. 53	บ่อบัง	2	6	นายขรรจร
827		34191005	48 P	525616	1686518	K 741	กทธ.	รร.	สะพือท่าค้อ	5	โพธิ์ศรี	พิบูลมังสาหาร	อุบลราชธานี	48 P	526503	1686503	เหล็ก	100	30	22 พ.ค. 53	บ่อบัง	1.8	4	นายขรรจร
828		34191007	48 P	524894	1687903	K 543	กทธ.	วัด	ท่าโพธิ์ศรีเหนือ	7	โพธิ์ศรี	พิบูลมังสาหาร	อุบลราชธานี	48 P	524953	1688169	เหล็ก	150	42	25 พ.ค. 53	บ่อบัง	2.2	6	นายขรรจร
829		34191101	48 P	530016	1691176	DOH 25946	โยธา	เลขที่ 98	นาแก	1	ระเว	พิบูลมังสาหาร	อุบลราชธานี	48 P	529984	1691323	เหล็ก	100	46	31 พ.ค. 53	บ่อบัง	2	4	นายขรรจร
830		34191101	48 P	530016	1691176	DOH 25949	โยธา	เลขที่ 2	นาแก	1	ไร่ใต้	พิบูลมังสาหาร	อุบลราชธานี	48 P	530011	1691159	เหล็ก	100	46	13 ส.ค. 53	บ่อบัง	2	4	นายขรรจร
831		34191210	48 P	506186	1673910	DOH 25952	โยธา	เลขที่ 63	แก่งกอก	10	ไร่ใต้	พิบูลมังสาหาร	อุบลราชธานี	48 P	505865	1673841	เหล็ก	150	46	7 ส.ค. 53	บ่อบัง	2.4	6	นายขรรจร
832		34191210	48 P	506180	1673910	DCD 26270	รพช.	วัด	แก่งกอก	10	ไร่ใต้	พิบูลมังสาหาร	อุบลราชธานี	48 P	506830	1673891	เหล็ก	150	45	10 ส.ค. 53	บ่อบัง	2.3	6	นายขรรจร
833		34191214	48 P	515049	1677355	DCD 26267	รพช.	เลขที่ 214	ศรีภูเงิน	14	ไร่ใต้	พิบูลมังสาหาร	อุบลราชธานี	48 P	515118	1677349	เหล็ก	100	42	4 ส.ค. 53	บ่อบัง	1.8	4	นายขรรจร
834		34191401	48 P	530059	1668047	DCD 26286	รพช.	วัด	ดอนก่อ	1	อ่างศิลา	พิบูลมังสาหาร	อุบลราชธานี	48 P	529888	1668066	เหล็ก	150	42	16 ส.ค. 53	บ่อบัง	2	6	นายขรรจร
835		34140304	48 P	469861	1725187	MK 600	กทธ.	วัด	หนองแสง	2	คูมใหญ่	ม่วงสามสิบ	อุบลราชธานี	48 P	469860	1725186	เหล็ก	150	36	3 พ.ค. 53	น้ำเค็ม		78	นายคมเพชรรัตน์
836		34140307	48 P	473801	1725746	SA 645	กทธ.	รร.	ท่าลาด	7	คูมใหญ่	ม่วงสามสิบ	อุบลราชธานี	48 P	476682	1725602	เหล็ก	125	30	5 พ.ค. 53	น้ำเค็ม		69	นายคมเพชรรัตน์
837		34140694	48 P	481379	1710645	DCD 26082	รพช.	วัด	โนนขวาง	4	เดช	ม่วงสามสิบ	อุบลราชธานี	48 P	481531	1710510	เหล็ก	150	36	7 พ.ค. 53	น้ำเค็ม		76	นายคมเพชรรัตน์
838		34141102	48P	463020	1720400	ค 113	อนามัย	เลขที่ 64	ผักกระฆ่า	2	ขงโยกาพ	ม่วงสามสิบ	อุบลราชธานี	48P	463046	1720310	เหล็ก	100	30	23 เม.ย. 53	น้ำเค็ม		64	นายคมเพชรรัตน์
839		34141103	48P	462342	1726004	DCD 26117	รพช.	เลขที่ 90	โนนรังน้อย	3	ขงโยกาพ	ม่วงสามสิบ	อุบลราชธานี	48P	462276	1726116	เหล็ก	100	30	25 เม.ย. 53	น้ำเค็ม		69	นายคมเพชรรัตน์
840		34141105	48P	461760	1727904	ค 102	อนามัย	โรงเรียน	หนองสองห้อง	5	ขงโยกาพ	ม่วงสามสิบ	อุบลราชธานี	48P	461733	1728093	เหล็ก	150	24	27 เม.ย. 53	น้ำเค็ม		74	นายคมเพชรรัตน์
841		34141109	48P	465918	1724880	ค 109	รพช.	เลขที่ 41	โนนศิมา	9	ขงโยกาพ	ม่วงสามสิบ	อุบลราชธานี	48P	465804	1724893	เหล็ก	100	36	29 เม.ย. 53	น้ำเค็ม		70	นายคมเพชรรัตน์
842		34141110	48P	461829	1728088	K 235	กทธ.	วัด	หนองสองห้อง	10	ขงโยกาพ	ม่วงสามสิบ	อุบลราชธานี	48P	461814	1728095	เหล็ก	100	21	1 พ.ค. 53	น้ำเค็ม		59	นายคมเพชรรัตน์
843		34140709	48 P	475173	1710774	MK 779	กทธ.	เลขที่ 32	ยางเครือ	9	ขงสักกะโพกลุ่ม	ม่วงสามสิบ	อุบลราชธานี	48 P	475173	1710774	เหล็ก	150	30	9 พ.ค. 53	น้ำเค็ม		62	นายคมเพชรรัตน์
844		34140709	48 P	475414	1710461	DOH 26049	กทธ.	เลขที่ 148	ยางเครือ	9	ขงสักกะโพกลุ่ม	ม่วงสามสิบ	อุบลราชธานี	48 P	475414	1710464	เหล็ก	100	42	11 พ.ค. 53	น้ำเค็ม		51	นายคมเพชรรัตน์
845		34140709	48P	475403	1710613	DOH26049	อนามัย	เลขที่ 148	ยางเครือ	9	หนองเหล่า	ม่วงสามสิบ	อุบลราชธานี	48P	475424	1710460	เหล็ก	100	42	19 มี.ค. 53			68	นายวิเชียร
846		34140912	48P	463836	1701644	DCD26102	อนามัย	เลขที่ 7	วังมน	12	หนองเหล่า	ม่วงสามสิบ	อุบลราชธานี	48P	463765	1701553	เหล็ก	100	48	22 มี.ค. 53			48	นายวิเชียร
847		34141002	48 P	464530	1715752	PW 12807	โยธา	วัดป่า	คอนประทาย	2	หนองฮาง	ม่วงสามสิบ	อุบลราชธานี	48 P	464820	1715202	เหล็ก	100	30	14 มี.ย. 53	น้ำเค็ม		58	นายคมเพชรรัตน์

รายงานผลการอุทกกลบบ่อบาดาล ปี 2553

สำนักทรัพยากรน้ำบาดาล เขต 11 จังหวัดอุบลราชธานี

ลำดับที่	รหัสแผน	รหัสหมู่บ้าน	พิกัดหมู่บ้าน			หมายเลขบ่อ	หน่วยงานที่เจาะ	สถานที่ตั้ง/จุดสังเกต	ชื่อบ้าน	หมู่ที่	ตำบล	อำเภอ	จังหวัด	พิกัดบ่อบาดาล			ข้อมูลบ่อบาดาลที่อุทก			ว/ด/ปที่เสร็จ	สาเหตุของกรอุทกกลบ	วัสดุที่ใช้อุทกกลบ		หัวหน้าหน่วย
			ZONE	UTM E	UTM N									ชนิดบ่อ	ขนาดบ่อ (มม.)	ความลึกบ่อ(ม)	ดินเหนียว (ม ³)	ซีเมนต์ (ถุง)						
848		34141005	48 P	460928	1714024		กทธ.	เลขที่ 52	หนองส้ม	5	หนองฮาง	ม่วงสามสิบ	อุบลราชธานี	48 P	460921	1714032	เหล็ก	125	18	16 มิ.ย. 53	น้ำเค็ม		39	นอคมเพชรรัตน์
849			48 P	463519	1714730		กทธ.	เลขที่ 71	นาห่อม	9	หนองฮาง	ม่วงสามสิบ	อุบลราชธานี	48 P	463519	1714730	เหล็ก	125	36	18 มิ.ย. 53	น้ำเค็ม		87	นอคมเพชรรัตน์
850		34140210	48 P	467702	1729420		โยธา	วัด	สงยาง	10	เหล่าบก	ม่วงสามสิบ	อุบลราชธานี	48 P	467745	1729407	เหล็ก	100	60	20 มิ.ย. 53	น้ำเค็ม		67	นอคมเพชรรัตน์
851		34011607	48 P	501446	1691878	ค 134	กทธ.	สาธารณะ	ผาแก้วน้อย	7	กุศลลาด	เมือง	อุบลราชธานี	48 P	501591	1691925	เหล็ก	150	30	22 มิ.ย. 53	น้ำเค็ม		85	นอคมเพชรรัตน์
852		34011607	48 P	501446	1691878	DOH 26066	อนามัย	สาธารณะ	ผาแก้วน้อย	7	กุศลลาด	เมือง	อุบลราชธานี	48 P	501587	1691929	เหล็ก	150	54	24 มิ.ย. 53	น้ำเค็ม		96	นอคมเพชรรัตน์
853		34011608	48 P	501058	1691596		อนามัย	สาธารณะ	โพธิ์ทอง	8	กุศลลาด	เมือง	อุบลราชธานี	48 P	501049	1691910	เหล็ก	100	42	26 มิ.ย. 53	น้ำเค็ม		56	นอคมเพชรรัตน์
854		34010803	48P	423382	1632704	ค346	กทธ.	สถานีเพาะชำ	ก้านเหลือง	3	ขามใหญ่	เมือง	อุบลราชธานี	48P	483302	1632704	PVC	150	48	4 มิ.ย.53	เลิกใช้บ่อเสื่อมสภาพ		57	นายจรัส
855		34010506	48 P	471037	1693716	Mk 775	โยธา	สาธารณะ	หนองซอน	6	หนองซอน	เมือง	อุบลราชธานี	48 P	470874	1693809	เหล็ก	150	18	28 มิ.ย. 53	น้ำเค็ม		43	นอคมเพชรรัตน์
856		34010409	48 P	481082	1698532		กทธ.	สาธารณะ	ค้อ	9	หัวเรือ	เมือง	อุบลราชธานี	48 P	481211	1698538	เหล็ก	100	24	10 ก.ค. 53	น้ำเค็ม		49	นอคมเพชรรัตน์
857		34151607	48P	491506	1670935	คธู03525		เลขที่24	บึงมั่ง	7	โพธิ์ใหญ่	วารินชำราบ	อุบลราชธานี	48P	491263	1670901	เหล็ก	150	35	31 มี.ค.53	น้ำเค็ม		82	นายชรรย
858		34152201	48P	487830	1670790	DCD26181	รพช.	เลขที่32/2	ค้อ	1	เมืองศรีโค	วารินชำราบ	อุบลราชธานี	48P	487810	1670801	เหล็ก	100	30	28 มี.ค.53	น้ำเค็ม		69	นายชรรย
859		34150804	48P	490434	1657415	K623	กทธ.	รร.	หนองบัว	4	สระสมิง	วารินชำราบ	อุบลราชธานี	48P	490484	1657185	เหล็ก	150	30	13 มี.ค.53	น้ำน้อย		70	นายชรรย
860		34150809	48P	490603	1653298	คธู0353		เลขที่ 60	โนนหนาด	9	สระสมิง	วารินชำราบ	อุบลราชธานี	48P	490603	1653352	เหล็ก	100	30	15 มี.ค.53	น้ำน้อย		53	นายชรรย
861		34220704	48 P	471871	1653887		รพช.	รร.	สำโรงวิทยาคาร	4	โนนกลาง	สำโรง	อุบลราชธานี	48 P	471883	1654356	เหล็ก	150	42	24 ก.ค. 53	น้ำเค็ม		84	นอคมเพชรรัตน์
862		34220708	48 P	467202	1654021		จ้างเหมา	รร.	ดอนม่วง	8	โนนกลาง	สำโรง	อุบลราชธานี	48 P	467364	165409	เหล็ก	125	42	8 ก.ค. 53	น้ำเค็ม		69	นอคมเพชรรัตน์
863		34220708	48 P	467202	1654021		อนามัย	รร.	ดอนม่วง	8	โนนกลาง	สำโรง	อุบลราชธานี	48 P	467363	1654090	เหล็ก	100	36	14 ก.ค. 53	น้ำเค็ม		58	นอคมเพชรรัตน์
864		34220508	48P	472371	1660343	DCD26401	รพช.	ศาลากลางบ้าน	โพนเมือง	8	โนนกาเด็น	สำโรง	อุบลราชธานี	48P	472241	1660672	เหล็ก	100	60	19 มี.ค.53			72	นายจรัส
865		34220503	48P	465658	1661008	K697	กทธ.	รร.	เปือย	3	โนนกาเด็น	สำโรง	อุบลราชธานี	48P	456275	1661528	เหล็ก	125	54	22 มี.ค.53			77	นายจรัส
866		34220508	48 P	472371	1660343		กทธ.	สาธารณะ	โพนเมือง	8	โนนกาเด็น	สำโรง	อุบลราชธานี	48 P	472530	1660373	เหล็ก	150	30	12 ก.ค. 53	น้ำเค็ม		72	นอคมเพชรรัตน์
867		34220508	48 P	472371	1660343		อนามัย	สาธารณะ	โพนเมือง	8	โนนกาเด็น	สำโรง	อุบลราชธานี	48 P	472416	1660582	เหล็ก	100	54	18 ก.ค. 53	น้ำเค็ม		67	นอคมเพชรรัตน์
868		34220803	48P	477760	1666362	-	รพช.	วัด	ค้อบอน	3	บอน	สำโรง	อุบลราชธานี	48P	477883	1666367	เหล็ก	150	60	6 มี.ค.53	เลิกใช้บ่อเสื่อมสภาพ		64	นายจรัส
869		34220803	48 P	477760	1666368		อนามัย	สาธารณะ	ค้อบอน	3	บอน	สำโรง	อุบลราชธานี	48 P	477600	1665912	เหล็ก	100	48	16 ก.ค. 53	น้ำเค็ม		69	นอคมเพชรรัตน์
870		34220803	48 P	477760	1666368		กทธ.	รร.	ค้อบอน	3	บอน	สำโรง	อุบลราชธานี	48 P	478017	1666358	เหล็ก	125	36	30 ก.ค. 53	น้ำเค็ม		61	นอคมเพชรรัตน์
871		34220102	48 P	474674	1658868		กทธ.	วัด	หัวน	2	สำโรง	สำโรง	อุบลราชธานี	48 P	474713	1658838	เหล็ก	125	45	20 ก.ค. 53	น้ำเค็ม		73	นอคมเพชรรัตน์

รายงานผลการออกถอบบอบาคาล ปี 2553

สำนักทรัพยากรน้ำบาดาล เขต 12 จังหวัดสงขลา

ลำดับที่	รหัสแผน	รหัสหมู่บ้าน	พิกัดหมู่บ้าน			หมายเลขบ่อ	หน่วยงานที่เจาะ	สถานที่ตั้ง/จุดสังเกต	ชื่อบ้าน	หมู่ที่	ตำบล	อำเภอ	จังหวัด	พิกัดบ่อบาดาล			ข้อมูลบ่อบาดาลที่ถอบ			ว/ด/ปที่เสร็จ	สาเหตุของ การถอบ	วัสดุที่ใช้ถอบ		หัวหน้าหน่วย
			ZONE	UTM E	UTM N									ชนิดบ่อ	ขนาดบ่อ (มม.)	ความลึกบ่อ(ม)	ดินเหนียว (ม ³)	ซีเมนต์ (ถุง)						
1		90160403	47N	653058.78	765707.67		กทธ.	บ้านเลขที่ 18/5	ใหม่	3	คลองหลา	คลองหอยโข่ง	สงขลา	47N	651057	766363	เหล็ก	100	105	9 มิ.ย. 53	น้ำน้อย	1		ดำรง บูรณกุล
2		90160403	47N	653058.78	765707.67		รพช.	บ้านเลขที่ 18/5	ใหม่	3	คลองหลา	คลองหอยโข่ง	สงขลา	47N	651064	766387	เหล็ก	100	25.5	10 มิ.ย. 53	มีกลิ่น	0.25		ดำรง บูรณกุล
3		90160407	47N	649358.76	762307.63		รพช.	ศาลาออบบอบาคาล	ช่างแก้ว	7	คลองหลา	คลองหอยโข่ง	สงขลา	47N	649760	762002	เหล็ก	150	30	12 มิ.ย. 53	น้ำน้อย	0.6		ดำรง บูรณกุล
4		90160105	47N	651358.76	758307.62		สปก.	หลังออบบอบาคาล	ทุ่งเลียบ	5	คลองหอยโข่ง	คลองหอยโข่ง	สงขลา	47N	650010	757869	เหล็ก	100	60	13 มิ.ย. 53	มีสนิม	0.53		ดำรง บูรณกุล
5		90160106	47N	645658.74	753307.58	DEC17584	รพช.	บ้านเลขที่ 26/2	เก่าร้าง	6	คลองหอยโข่ง	คลองหอยโข่ง	สงขลา	47N	647817	754858	เหล็ก	150	30	15 มิ.ย. 53	มีสนิม	0.73		ดำรง บูรณกุล
6		90160307	47N	655558.78	762407.64	TH140	กทธ.	ข้างบ้านเลขที่ 64	ทุ่งโชน	7	โคกม่วง	คลองหอยโข่ง	สงขลา	47N	655043	763763	เหล็ก	150	33	16 มิ.ย. 53	มีสนิม	0.75		ดำรง บูรณกุล
7		90120106	47N	674458.89	770007.71	DECD17453	รพช.	บ้านเลขที่ 51	โน	6	นาหม่อม	นาหม่อม	สงขลา	47N	674681	770012	เหล็ก	100	30	18 มิ.ย. 53	มีสนิม	0.28		ดำรง บูรณกุล
8		90120106	47N	674458.89	770007.71	DCD17451	รพช.	สำนักออบบอบาคาล	โน	6	นาหม่อม	นาหม่อม	สงขลา	47N	674391	769808	เหล็ก	150	25	19 มิ.ย. 53	มีสนิม	0.5		ดำรง บูรณกุล
9		90120109	47N	671058.87	769907.71	H7221	กทธ.	วัดนาหม่อม	เกาะชาวพลู	9	นาหม่อม	นาหม่อม	สงขลา	47N	671267	769886	เหล็ก	125	15	21 มิ.ย. 53	มีกลิ่น	0.2		ดำรง บูรณกุล
10		90120110	47N	671158.87	770207.71	H723	กทธ.	บ้านเลขที่ 21	ดินนัค	10	นาหม่อม	นาหม่อม	สงขลา	47N	671194	770193	เหล็ก	125	12	22 มิ.ย. 53	ชำรุด	0.18		ดำรง บูรณกุล
11		90090103	47N	641208.78	789442.15	PW19885	ยธ.	บ้านเลขที่ 57/1	ชุมชนร่วมพัฒนาที่ 1	3	กำแพงเพชร	รัตภูมิ	สงขลา	47N	640552	789877	เหล็ก	100	0.3	30 มิ.ย. 53	มีสนิม	0.3		ดำรง บูรณกุล
12		90090103	47N	641208.78	789442.15		ยธ.	ศาลาหมู่บ้าน	ชุมชนร่วมพัฒนาที่ 3	3	กำแพงเพชร	รัตภูมิ	สงขลา	47N	639543	789672	เหล็ก	100	29.5	28 พ.ค. 53	มีสนิม	0.28		ดำรง บูรณกุล
13		90090104	47N	640958.68	786207.78	TH423	กทธ.	สำนักออบบอบาคาล	หนองฮัน	4	กำแพงเพชร	รัตภูมิ	สงขลา	47N	639853	783833	พีวีซี	150	80.5	31 พ.ค. 53	มีสนิม	2		ดำรง บูรณกุล
14		90090106	47N	643158.7	788807.8		รพช.	บ้านเลขที่ 12/6	คอกช้าง	6	กำแพงเพชร	รัตภูมิ	สงขลา	47N	643213	788747	เหล็ก	100	30	2 มิ.ย. 53	มีสนิม	0.28		ดำรง บูรณกุล
15		90090106	47N	643158.7	788807.8		ข้างจา	สำนักออบบอบาคาล	ชุมชนร่วมพัฒนาที่ 6	6	กำแพงเพชร	รัตภูมิ	สงขลา	47N	638331	789008	พีวีซี	100	32	27 พ.ค. 53	ชำรุด	0.35		ดำรง บูรณกุล
16		90080401	47N	645358.66	838008.09		กทธ.	บ้านทุ่งบัว	ทุ่งบัว	1	กระเสสินธุ์	กระเสสินธุ์	สงขลา	47N	643794	838193	เหล็ก	125	68	25 พ.ค. 53	มีสนิม		58	สมชาย ขำทิพย์
17		90080402	47N	646358.67	839808.1	DCD17243	รพช.	บ้านเลขที่ 67	โดนดด้วน	2	กระเสสินธุ์	กระเสสินธุ์	สงขลา	47N	645675	838148	เหล็ก	150	90	14 มิ.ย. 53	มีสนิม		93	สมชาย ขำทิพย์
18		90080402	47N	646358.67	839808.1	PW7025	ยธ.	วัดโดนดด้วน	โดนดด้วน	2	กระเสสินธุ์	กระเสสินธุ์	สงขลา	47N	645681	838661	เหล็ก	100	35	22 มิ.ย. 53	ชำรุด		35	สมชาย ขำทิพย์
19		90080303	47N	645958.66	843308.12		กทธ.	บ้านเลขที่ 54	คลองโหนด	3	กระเสสินธุ์	กระเสสินธุ์	สงขลา	47N	645981	840394	เหล็ก	150	87	16 มิ.ย. 53	ชำรุด		93	สมชาย ขำทิพย์
20		90080101	47N	643558.66	838608.09	DCD17244	รพช.	บ้านเลขที่ 28	ทุ่งบัว	1	เกาะใหญ่	กระเสสินธุ์	สงขลา	47N	642956	838648	เหล็ก	150	60	24 พ.ค. 53	ชำรุด		53	สมชาย ขำทิพย์
21		90080101	47N	643558.66	838608.09		ยธ.	บ้านเลขที่ 136	ทุ่งบัว	1	เกาะใหญ่	กระเสสินธุ์	สงขลา	47N	643199	838504	เหล็ก	100	30	25 พ.ค. 53	มีสนิม		24	สมชาย ขำทิพย์
22		90080102	47N	640458.64	832108.06	DCD17247	รพช.	บ้านอ่าวบัว	อ่าวบัว	2	เกาะใหญ่	กระเสสินธุ์	สงขลา	47N	640073	832598	เหล็ก	100	60	30 พ.ค. 53	มีสนิม		32	สมชาย ขำทิพย์
23		90080102	47N	640458.64	832108.06	DCD17246	รพช.	บ้านเลขที่ 59/1	แหลมยาง	2	เกาะใหญ่	กระเสสินธุ์	สงขลา	47N	640505	832907	เหล็ก	150	60	28 พ.ค. 53	มีสนิม		57	สมชาย ขำทิพย์
24		90080103	47N	642458.65	832408.06		กทธ.	สำนักออบบอบาคาล	ไร่	3	เกาะใหญ่	กระเสสินธุ์	สงขลา	47N	642068	830916	เหล็ก	125	60	31 พ.ค. 53	ชำรุด		55	สมชาย ขำทิพย์
25		90080106	47N	640158.64	836008.08	TH64	กทธ.	บ้านเลขที่ 23/1	แหลมหาด	6	เกาะใหญ่	กระเสสินธุ์	สงขลา	47N	642622	836417	เหล็ก	150	60	3 มิ.ย. 53	ชำรุด		67	สมชาย ขำทิพย์

รายงานผลการอุทกชลบ่อบาดาล ปี 2553

สำนักทรัพยากรน้ำบาดาล เขต 12 จังหวัดสงขลา

ลำดับที่	รหัสแผน	รหัสหมู่บ้าน	พิกัดหมู่บ้าน			หมายเลขบ่อ	หน่วยงานที่เจาะ	สถานที่ตั้งจุดสังเกต	ชื่อบ้าน	หมู่ที่	ตำบล	อำเภอ	จังหวัด	พิกัดบ่อบาดาล			ข้อมูลบ่อบาดาลที่อุทก			ว/ด/ป ที่เสร็จ	สาเหตุของ การอุทกชลบ	วัสดุที่ใช้อุทกชลบ		หัวหน้าหน่วย
			ZONE	UTM E	UTM N									ชนิดบ่อ	ขนาดบ่อ (มม.)	ความลึกบ่อ(ม)	ดินเหนียว (ม ³)	ซีเมนต์ (ถุง)						
26		90080107	47N	644158.66	837008.08		จ้างเจาะ	บ้านเลขที่3	เกาะใหญ่	7	เกาะใหญ่	กระแสสินธุ์	สงขลา	47N	644942	837490	เหล็ก	150	84	18 มิ.ย. 53	ชำรุด		51	สมชาย ขำทิพย์
27		90080108	47N	640764.26	825201.41	DCD17245	รพช.	บ้านแหลมคูลา	แหลมคูลา	8	เกาะใหญ่	กระแสสินธุ์	สงขลา	47N	640040	834465	เหล็ก	150	60	1 มิ.ย. 53	ชำรุด		62	สมชาย ขำทิพย์
28		90080302	47N	648758.68	842108.11		กอน.	บ้านเลขที่ 80	รัศปูน	2	เชิงแส	กระแสสินธุ์	สงขลา	47N	649178	841880	เหล็ก	150	80	11 มิ.ย. 53	น้ำน้อย		84	สมชาย ขำทิพย์
29		90080302	47N	648758.68	842108.11		ยธ.	บ้านเลขที่ 87	รัศปูน	2	เชิงแส	กระแสสินธุ์	สงขลา	47N	648981	841629	เหล็ก	100	30	13 มิ.ย. 53	ชำรุด		28	สมชาย ขำทิพย์
30		90080303	47N	646958.67	843908.12		ยธ.	บ้านเชิงแสใต้	เชิงแสใต้	3	เชิงแส	กระแสสินธุ์	สงขลา	47N	646915	848303	เหล็ก	100	60	9 มิ.ย. 53	มีสนิม		43	สมชาย ขำทิพย์
31		90080303	47N	646958.67	843908.12		รพช.	ร.ร.ชุมชนวัดเชิงแส	เชิงแส	3	เชิงแส	กระแสสินธุ์	สงขลา	47N	647087	843876	เหล็ก	150	96	1 พ.ย. 53	น้ำเค็ม		65	เทิดศักดิ์ หนูแท้
32		90080304	47N	646458.66	844608.13		ยธ.	บ้านเชิงแสเหนือ	เชิงแสเหนือ	4	เชิงแส	กระแสสินธุ์	สงขลา	47N	646636	845501	เหล็ก	100	90	20 มิ.ย. 53	ชำรุด		53	สมชาย ขำทิพย์
33		90080202	47N	646658.67	847708.15	DCD17251	รพช.	บ้านเลขที่29	กาหว่า	2	โรง	กระแสสินธุ์	สงขลา	47N	646811	847385	เหล็ก	150	90	5 มิ.ย. 53	ชำรุด		83	สมชาย ขำทิพย์
34		90080202	47N	646658.67	847708.15		รพช.	ร.ร.วัดกาหว่า	กาหว่า	2	โรง	กระแสสินธุ์	สงขลา	47N	647224	847014	เหล็ก	150	90	25 ต.ค. 53	น้ำเค็ม		62	สมชาย ขำทิพย์
35		90080202	47N	646658.67	847708.15		ยธ.	บ้านเลขที่ 30	กาหว่า	2	โรง	กระแสสินธุ์	สงขลา	47N	647224	84704	เหล็ก	100	92	26 ต.ค. 53	ชำรุด		35	เทิดศักดิ์ หนูแท้
36		90080204	47N	646454.63	849642.73		กทธ.	บ้านเลขที่82/1	โรง	4	โรง	กระแสสินธุ์	สงขลา	47N	646341	850635	เหล็ก	150	90	7 มิ.ย. 53	ชำรุด		89	เทิดศักดิ์ หนูแท้
37		90080204	47N	646454.63	849642.73		ยธ.	บ้านเลขที่101/1	โรง	4	โรง	กระแสสินธุ์	สงขลา	47N	646293	851234	เหล็ก	100	90	26 ต.ค. 53	ชำรุด		30	เทิดศักดิ์ หนูแท้
38		90080204	47N	646454.63	849642.73		ยธ.	บ้านเลขที่101/1	โรง	4	โรง	กระแสสินธุ์	สงขลา	47N	646290	851232	เหล็ก	100	90	28 ต.ค. 53	น้ำเค็ม		35	เทิดศักดิ์ หนูแท้
39		90080205	47N	646854.63	849642.73		รพช.	วัดบ้านโรง	โรง	5	โรง	กระแสสินธุ์	สงขลา	47N	646738	850388	เหล็ก	100	93	30 ต.ค. 53	น้ำเค็ม		65	เทิดศักดิ์ หนูแท้
40		90020604	47N	654758.71	832108.07		กทธ.	ร.ร.บ้านคลองรี	คลองรี	4	คลองรี	สติงพระ	สงขลา	47N	655003	832216	เหล็ก	150	102	6 ส.ค. 53	ชำรุด		62	เทิดศักดิ์ หนูแท้
41		90020606	47N	654558.71	834508.08		ยธ.	บ้านคลองหนัง	คลองหนัง	6	คลองรี	สติงพระ	สงขลา	47N	654650	834703	เหล็ก	100	96	24 ต.ค. 53	น้ำเค็ม		42	เทิดศักดิ์ หนูแท้
42		90020606	47N	654558.71	834508.08		รพช.	บ้านเลขที่ 3/1	คลองหนัง	6	คลองรี	สติงพระ	สงขลา	47N	654559	834508	เหล็ก	150	96	4 ธ.ค. 53	น้ำเค็ม		59	เทิดศักดิ์ หนูแท้
43		90020609	47N	653358.7	836908.09		รพช.	ที่สาธารณะ	ท่าคูระ	8	คลองรี	สติงพระ	สงขลา	47N	654623	834838	เหล็ก	150	90	23 ต.ค. 53	ชำรุด		60	เทิดศักดิ์ หนูแท้
44		90020706	47N	657158.73	824208.02		กทธ.	ประปาบ้านแหลม	แหลมวัง	6	คูซุด	สติงพระ	สงขลา	47N	659975	806790	เหล็ก	150	96	9 ส.ค. 53	น้ำเค็ม		59	เทิดศักดิ์ หนูแท้
45		90020404	47N	656177.01	838423.66		รพช.	บ้านเลขที่14/3	ชายทะเล	4	ดีหลวง	สติงพระ	สงขลา	47N	655789	838424	เหล็ก	100	90	7 ธ.ค. 53	ชำรุด		26	เทิดศักดิ์ หนูแท้
46		90020404	47N	656177.01	838423.66		รพช.	ศาลาออกประมง	ชายทะเล	4	ดีหลวง	สติงพระ	สงขลา	47N	655789	838379	เหล็ก	100	96	8 ธ.ค. 53	ชำรุด		28	เทิดศักดิ์ หนูแท้
47		90150601	47N	658092.72	806687.8		ยธ.	สำนักงานชุมชน	หนองรีย์ (ป่าซอ)	1	ชะแด้	สิงหนคร	สงขลา	47N	659971	806788	เหล็ก	150	108	31 ก.ค. 53	ชำรุด		68	เทิดศักดิ์ หนูแท้
48		90150602	47N	659692.71	806587.8	DCD17561	รพช.	ประปาหมู่บ้าน	ท้ายเหมือง	2	ชะแด้	สิงหนคร	สงขลา	47N	660620	808415	เหล็ก	100	115	2 ธ.ค. 53	น้ำเค็ม		35	เทิดศักดิ์ หนูแท้
49		90151105	47N	662456.33	811425.28		กทธ.	บ้านเลขที่51	ประดู่เขียน	5	ม่วงงาม	สิงหนคร	สงขลา	47N	663362	811403	เหล็ก	150	87	3 พ.ย. 53	ชำรุด		61	เทิดศักดิ์ หนูแท้

รายงานผลการออกโฉนดที่ดิน ปี 2553

สำนักทรัพยากรน้ำบาดาล เขต 12 จังหวัดสงขลา

ลำดับที่	รหัสแผน	รหัสหมู่บ้าน	พิกัดหมู่บ้าน			หมายเลขบ่อ	หน่วยงานที่เจาะ	สถานที่ตั้ง/จุดสังเกต	ชื่อบ้าน	หมู่ที่	ตำบล	อำเภอ	จังหวัด	พิกัดบ่อบาดาล			ข้อมูลบ่อบาดาลที่ขุด			ว/ด/ป ที่เสร็จ	สาเหตุของ การ ขุดกลบ	วัสดุที่ใช้ขุดกลบ		หัวหน้าหน่วย
			ZONE	UTM E	UTM N									ชนิดบ่อ	ขนาดบ่อ (มม.)	ความลึกบ่อ(ม)	ดินเหนียว (ม ³)	ซีเมนต์ (ถุง)						
50		90150505	47N	666101.36	805197.68	DCD17560	รพช.	บ้านเลขที่462	หนองหอย	5	วัดขาม	สิงหนคร	สงขลา	47N	659975	806790	เหล็ก	150	102	10 ส.ค. 53	ชำรุด		63	เทิดศักดิ์ หนูแก้ว
51		93110201	47N	594958.41	834708.04	MX854	กทช.	สำนักสงฆ์บ้านนา	นาวง	1	บ้านนา	ศรีนครินทร์	พัทลุง	47N	694790	838643	เหล็ก	150	44	19 มิ.ย. 53	ชำรุด	0.86		เหมม เหมือนผู้
52		93110201	47N	594958.41	834708.04		ยธ.	บ้านเลขที่267	นาวง	1	บ้านนา	ศรีนครินทร์	พัทลุง	47N	596186	837843	เหล็ก	100	37	21 มิ.ย. 53	มีสนิม	0.35		เหมม เหมือนผู้
53		93110204	47N	596858.42	833708.03	PW20822	ยธ.	ที่ทำการผู้ใหญ่บ้าน	เขาคราม	4	บ้านนา	ศรีนครินทร์	พัทลุง	47N	596686	833145	เหล็ก	100	33	22 มิ.ย. 53	มีสนิม	0.36		เหมม เหมือนผู้
54		93110208	47N	599058.43	836608.05	MX855	กทช.	บ้านเลขที่253	คอกเสือ	8	บ้านนา	ศรีนครินทร์	พัทลุง	47N	594143	841107	เหล็ก	150	30	8 มิ.ย. 53	ชำรุด	0.65		สุนทร ทองสุวิวงศ์
55		93110403	47N	604258.46	833108.04	พท.25052	รพช.	วัดลำสินธุ์	ลำสินธุ์ใต้	3	ลำสินธุ์	ศรีนครินทร์	พัทลุง	47N	603962	833051	เหล็ก	100	18	7 มิ.ย. 53	ชำรุด	0.17		สุนทร ทองสุวิวงศ์
56		93110407	47N	601958.45	830008.01	พท.25053	รพช.	บ้านเลขที่111	ขาม	7	ลำสินธุ์	ศรีนครินทร์	พัทลุง	47N	601880	829940	เหล็ก	100	30	4 มิ.ย. 53	ชำรุด	0.26		สุนทร ทองสุวิวงศ์
57		93110408	47N	603358.46	832108.03	PW4640	ยธ.	บ้านเลขที่183	ลำสินธุ์เหนือ	8	ลำสินธุ์	ศรีนครินทร์	พัทลุง	47N	603096	830564	เหล็ก	100	25	6 มิ.ย. 53	ชำรุด	0.26		สุนทร ทองสุวิวงศ์
58		93110302	47N	608158.47	836608.06	MX684	กทช.	บ้านเลขที่85	สวนหลวง	2	อ่างทอง	ศรีนครินทร์	พัทลุง	47N	607077	833926	เหล็ก	150	42	18 มิ.ย. 53	มีประปา	0.76		สุนทร ทองสุวิวงศ์
59		93110303	47N	608945.22	832708.03	DOH10639	กอน.	ถนนวัดคลองอ่างทอง	อ่างทอง	3	อ่างทอง	ศรีนครินทร์	พัทลุง	47N	607962	834322	เหล็ก	100	35	11 มิ.ย. 53	น้ำน้อย	0.3		สุนทร ทองสุวิวงศ์
60		93110303	47N	608945.22	832708.03	MX315	กทช.	บ้านเลขที่103	อ่างทอง	3	อ่างทอง	ศรีนครินทร์	พัทลุง	47N	608210	834366	เหล็ก	100	21	22 มิ.ย. 53	ชำรุด	0.19		สุนทร ทองสุวิวงศ์
61		93110304	47N	606758.47	834308.04	MX730	กทช.	บ้านเลขที่55	โหล๊ะชด	4	อ่างทอง	ศรีนครินทร์	พัทลุง	47N	606392	834084	เหล็ก	150	45	16 มิ.ย. 53	มีประปา	0.82		สุนทร ทองสุวิวงศ์
62		93110304	47N	606758.47	834308.04	DOH10638	กอน.	บ้านเลขที่162	นาดีนโหนด	4	อ่างทอง	ศรีนครินทร์	พัทลุง	47N	606592	833459	เหล็ก	100	30	14 มิ.ย. 53	มีประปา	0.26		สุนทร ทองสุวิวงศ์
63		93110306	47N	608258.48	833108.04	MX742	กทช.	บ้านเลขที่14	เกาะเหยรีขง	6	อ่างทอง	ศรีนครินทร์	พัทลุง	47N	608185	832958	เหล็ก	150	36	13 มิ.ย. 53	น้ำน้อย	0.66		สุนทร ทองสุวิวงศ์
64		93110307	47N	607658.48	836308.05	PW25390	ยธ.	ศาลาของประชาสงฆ์	ต้นตอ	7	อ่างทอง	ศรีนครินทร์	พัทลุง	47N	609100	836642	เหล็ก	100	24	10 มิ.ย. 53	มีสนิม	0.21		สุนทร ทองสุวิวงศ์
65		93020201	47N	608858.49	826107.99		กทช.	บ้านเลขที่ 225	ควนท้อ	1	ชะวี	กงหรา	พัทลุง	47N	609724	827157	เหล็ก	100	26	4 มิ.ย. 53	มีสนิม	0.65		ดำรง บูรณกุล
66		93020201	47N	608858.49	826107.99	MX838	กทช.	มัสยิดควนท้อ	ควนท้อ	1	ชะวี	กงหรา	พัทลุง	47N	609664	827024	เหล็ก	100	30	30 พ.ค. 53	มีประปา	0.25		สุนทร ทองสุวิวงศ์
67		93020201	47N	608858.49	826107.99	DOH10382	กอน.	บ้านเลขที่88	ควนท้อ	1	ชะวี	กงหรา	พัทลุง	47N	695667	827524	เหล็ก	150	36	20 มิ.ย. 53	มีประปา	0.66		สุนทร ทองสุวิวงศ์
68		93020202	47N	611858.5	826908		กอน.	สถานีวิทยุอำเภอวัง	วังปริง	2	ชะวี	กงหรา	พัทลุง	47N	646778	850459	เหล็ก	100	20	5 มิ.ย. 53	มีสนิม	0.22		ดำรง บูรณกุล
69		93020203	47N	609458.49	826007.99	PW25393	ยธ.	บ้านเลขที่ 60	หัวหรั่ง	3	ชะวี	กงหรา	พัทลุง	47N	610856	825533	เหล็ก	100	21.7	7 มิ.ย. 53	มีสนิม	0.23		ดำรง บูรณกุล
70		93020203	47N	609458.49	826007.99	DOH10383	กอน.	นาดีน เลขที่ 239	หัวหรั่ง	3	ชะวี	กงหรา	พัทลุง	47N	610684	825195	เหล็ก	150	30	29 พ.ค. 53	มีสนิม	0.58		นิคม คงจันทร์
71		93020106	47N	604946.08	825776.26	MX894	กทช.	วัดกษัตริย์	ป่าไผ่	6	กงหรา	กงหรา	พัทลุง	47N	602906	826031	เหล็ก	150	30	3 มิ.ย. 53	มีสนิม	0.55		สุนทร ทองสุวิวงศ์
72		93020107	47N	600458.44	825607.99		กทช.	ศาลาของประชาสงฆ์	โนนมอญ	7	กงหรา	กงหรา	พัทลุง	47N	601743	825061	พีวีซี	150	30	2 มิ.ย. 53	มีประปา	0.55		สุนทร ทองสุวิวงศ์
73		93020303	47N	610358.5	821607.97	DOH10367	กอน.	บ้านเลขที่ 152	ศาลาเม็ง	3	คลองเจลิ	กงหรา	พัทลุง	47N	611273	823935	เหล็ก	100	33	28 พ.ค. 53	มีประปา	0.28		สุนทร ทองสุวิวงศ์

รายงานผลการออกงบประมาณ ปี 2553

สำนักทรัพยากรน้ำบาดาล เขต 12 จังหวัดสงขลา

ลำดับ ที่	รหัส แผน	รหัส หมู่บ้าน	พิกัดหมู่บ้าน			หมายเลขบ่อ	หน่วย งานที่ เจาะ	สถานี ที่ตั้ง/จุด สังเกต	ชื่อบ้าน	หมู่ที่	ตำบล	อำเภอ	จังหวัด	พิกัดบ่อบาดาล			ข้อมูลบ่อบาดาลที่จุด			ว/ด/ป ที่เสร็จ	สาเหตุของ การ อุทกกลบ	วัสดุที่ใช้อุทกกลบ		หัวหน้าหน่วย
			ZONE	UTM E	UTM N									ชนิด บ่อ	ขนาด บ่อ (มม.)	ความ ลึก บ่อ(ม)	ดิน เหนียว (ม ³)	ซีเมนต์ (ถุง)						
99		93030204	47N	619413.82	823660.25		ยธ.	ร.ว.โพธิ์ธาราม	ควนขาน	4	ควนขนุน	เขาชัยสน	พัทลุง	47N	622456	832110	เหล็ก	100	36	29 ต.ค. 53	มีสนิม		32	บรรจง บุญมี
100		93030205	47N	620784.04	824530.65		ยธ.	บ้านเลขที่ 69/1	ควนสามโพธิ์	5	ควนขนุน	เขาชัยสน	พัทลุง	47N	626952	827657	เหล็ก	150	46	28 ต.ค. 53	มีสนิม		63	บรรจง บุญมี
101		93030601	47N	627158.58	827808.02		รพช.	บ้านเลขที่ 193	วังหลาม	1	ห่านโพธิ์	เขาชัยสน	พัทลุง	47N	625420	827017	เหล็ก	100	48	30 ต.ค. 53	มีสนิม		46	บรรจง บุญมี
102		93030602	47N	629158.58	834708.06		กทช.	บ้านเลขที่ 159	ห้วยแดน	2	ห่านโพธิ์	เขาชัยสน	พัทลุง	47N	622472	831506	เหล็ก	100	48	22 ต.ค. 53	มีสนิม		45	บรรจง บุญมี
103		93030611	47N	628158.59	829808.02		กทช.	ศาลาออกประมง	ป่าแหลม	11	ห่านโพธิ์	เขาชัยสน	พัทลุง	47N	624972	830133	เหล็ก	150	66	21 ต.ค. 53	มีสนิม		55	บรรจง บุญมี
104		93060401	47N	646458.7	814507.95		รพช.	บ้านท่าวา	ท่าวา	1	เกาะหมาก	ปากพะยูน	พัทลุง	47N	646285	851285	เหล็ก	150	36	4 พ.ย. 53	ชำรุด		25	เกิดศักดิ์ หนูแก้ว
105		93011002	47N	618652.78	839508.08		กทช.	วัดจินตวาต	วัดจินตออก	2	ตำนาน	เมือง	พัทลุง	47N	620344	839829	เหล็ก	100	26	2 มิ.ย. 53	ชำรุด		15	นิคม คงจันทร์
106		91030201	47N	615358.57	757807.58		กรป.กลาง	บ้านพืชมงคลสามัคคี	บ้านหัวน้ำด้านนอก	1	ควนกาหลง	ควนกาหลง	สตูล	47N	618398	756617	เหล็ก	100	30	27 พ.ค. 53	มีสนิม	0.3		ประยูรศักดิ์
107		91030202	47N	612358.55	758507.59		กทช.	โรงเรียนเทศบาลวัดสุข	ซอย 10	2	ควนกาหลง	ควนกาหลง	สตูล	47N	613355	758927	เหล็ก	150	18	19 พ.ค. 53	ชำรุด		10	นิคม คงจันทร์
108		91030202	47N	612358.55	758507.59	TM0200	กทช.	อบต.ควนกาหลง	ซอย 10	2	ควนกาหลง	ควนกาหลง	สตูล	47N	612399	758797	เหล็ก	100	18	19 มิ.ย. 53	มีสนิม	0.16		ประยูรศักดิ์
109		91030203	47N	611258.55	757707.58	MX062	กทช.	ท้ายซอย 2	ซอย 1,2,3,4	3	ควนกาหลง	ควนกาหลง	สตูล	47N	612107	756146	เหล็ก	150	63	29 พ.ค. 53	มีสนิม	1.5		ประยูรศักดิ์
110		91030203	47N	611258.55	757707.58	TM0368	กทช.	ร.ร.บ้านควนอ่อน	ซอย 1,2,3,4	3	ควนกาหลง	ควนกาหลง	สตูล	47N	611766	756426	เหล็ก	125	60	30 พ.ค. 53	มีสนิม	1		ประยูรศักดิ์
111		91030204	47N	610158.54	757407.57	สต.25259	รพช.	ซอย 4	ซอย 4,5,6,7	4	ควนกาหลง	ควนกาหลง	สตูล	47N	610143	756413	เหล็ก	150	29	1 มิ.ย. 53	มีสนิม	0.6		ประยูรศักดิ์
112		91030204	47N	610158.54	757407.57		กทช.	โรงเรียนเทศบาลวัดสุข	ซอย 4,5,6,7	4	ควนกาหลง	ควนกาหลง	สตูล	47N	610183	758397	เหล็ก	100	54	2 มิ.ย. 53	มีสนิม	0.5		ประยูรศักดิ์
113		91030204	47N	610158.54	757407.57		กทช.	ซอย 6	ซอย 6	4	ควนกาหลง	ควนกาหลง	สตูล	47N	608243	757431	พีวีซี	150	36	20 มิ.ย. 53	ชำรุด	0.7		ประยูรศักดิ์
114		91030204	47N	610158.54	757407.57		กรป.กลาง	ระหว่างซอย 5-6	ซอย 5	4	ควนกาหลง	ควนกาหลง	สตูล	47N	608498	755717	เหล็ก	100	60	22 มิ.ย. 53	มีสนิม	0.5		ประยูรศักดิ์
115		91030205	47N	613158.55	766407.64	TT194	กรป.กลาง	ท้ายซอยชอง	พู่	5	ควนกาหลง	ควนกาหลง	สตูล	47N	611909	765495	เหล็ก	100	30	7 มิ.ย. 53	มีสนิม	0.3		ประยูรศักดิ์
116		91030207	47N	610558.55	759607.59	TM0199	กทช.	ซอย 8	คลองงูโหล๊ะ	7	ควนกาหลง	ควนกาหลง	สตูล	47N	610900	759300	เหล็ก	150	60	4 มิ.ย. 53	มีสนิม	1.06		ประยูรศักดิ์
117		91030207	47N	610558.55	759607.59	DOH19561	กทช.	ร.พ. ควนกาหลง	ซอย 8	7	ควนกาหลง	ควนกาหลง	สตูล	47N	607543	759071	เหล็ก	100	60	5 มิ.ย. 53	ชำรุด	0.5		ประยูรศักดิ์
118		91030209	47N	612158.56	762907.62		รพช.	กลุ่ม 5 ประชาธิปไตย	วังสามัคคี	9	ควนกาหลง	ควนกาหลง	สตูล	47N	612283	762150	เหล็ก	150	38	8 มิ.ย. 53	มีสนิม	0.8		ประยูรศักดิ์
119		91030106	47N	620858.6	762807.61	DCD16860	รพช.	บ้านน้ำหารา	น้ำหารา	6	ทุ่งนุ้ย	ควนกาหลง	สตูล	47N	619450	764612	เหล็ก	150	29	13 มิ.ย. 53	มีสนิม	0.6		ประยูรศักดิ์
120		91030106	47N	620858.6	762807.61	TM 234	กทช.	บ้านน้ำหารา	น้ำหารา	6	ทุ่งนุ้ย	ควนกาหลง	สตูล	47N	620699	762355	เหล็ก	100	54	14 มิ.ย. 53	ชำรุด	0.5		ประยูรศักดิ์
121		91030108	47N	620658.6	763607.62		รพช.	กลุ่มสามไม้ใหญ่	ค่ายรวมมิตร	8	ทุ่งนุ้ย	ควนกาหลง	สตูล	47N	624638	762961	เหล็ก	100	18	16 มิ.ย. 53	มีสนิม	0.15		ประยูรศักดิ์
122		91030108	47N	620658.6	763607.62		กทช.	วัดรัตนาราม	ค่ายรวมมิตร	8	ทุ่งนุ้ย	ควนกาหลง	สตูล	47N	624744	762950	เหล็ก	100	25	17 มิ.ย. 53	มีสนิม	0.23		ประยูรศักดิ์
123		91030111	47N	621756	763846	TH105	กทช.	วิทยาลัยประมงธาราม	สวน	11	ทุ่งนุ้ย	ควนกาหลง	สตูล	47N	622717	758239	เหล็ก	100	24	11 มิ.ย. 53	มีสนิม	0.2		ประยูรศักดิ์

รายงานผลการออกถล่มบ่อบาดาล ปี 2553

สำนักทรัพยากรน้ำบาดาล เขต 12 จังหวัดสงขลา

ลำดับที่	รหัสแผน	รหัสหมู่บ้าน	พิกัดหมู่บ้าน			หมายเลขบ่อ	หน่วยงานที่เจาะ	สถานที่ตั้งจุดสังเกต	ชื่อบ้าน	หมู่ที่	ตำบล	อำเภอ	จังหวัด	พิกัดบ่อบาดาล			ข้อมูลบ่อบาดาลที่ออก			ว/ด/ป ที่เสร็จ	สาเหตุของ การ อุทกถล่ม	วัสดุที่ใช้อุทกถล่ม		หัวหน้าหน่วย
			ZONE	UTM E	UTM N									ชนิดบ่อ	ขนาดบ่อ (มม.)	ความลึกบ่อ(ม)	ดินเหนียว (ม ³)	ซีเมนต์ (ถุง)						
124		91030111	47N	621756	763846		กอน.	สถานีอนามัยทุ่งคู	สวน	11	ทุ่งนุ้ย	ควนกาหลง	สตูล	47N	622908	758142	เหล็ก	150	36	10 มิ.ย. 53	มีสนิม	0.7		ประจักษ์ศักดิ์
125		91030303	47N	602058.5	762607.6		รพช.	วัดนิคมประชาราม	ฝั่ง 36	3	อุไคเจริญ	ควนกาหลง	สตูล	47N	598765	761323	เหล็ก	100	33	11 มิ.ย. 53	มีสนิม		7	นิคม คงจันทร์
126		91030303	47N	602058.5	762607.6	DCD16819	รพช.	นาซอติ เลขที่ 1/1	ฝั่ง 35	3	อุไคเจริญ	ควนกาหลง	สตูล	47N	59743	761639	เหล็ก	100	33.54	13 มิ.ย. 53	น้ำน้อย		10	นิคม คงจันทร์
127		91030303	47N	602058.5	762607.6	AFD9291	รพช.	บ้านเลขที่ 43/1	ฝั่ง 36	3	อุไคเจริญ	ควนกาหลง	สตูล	47N	598597	760660	เหล็ก	100	33	15 มิ.ย. 53	มีสนิม		8	นิคม คงจันทร์
128		91030304	47N	604458.5	763207.61		กรป.กลาง	ร.ว.นิคมประชาราม	อุไคเจริญ	4	อุไคเจริญ	ควนกาหลง	สตูล	47N	604345	763595	เหล็ก	100	54	17 มิ.ย. 53	มีสนิม		14	นิคม คงจันทร์
129		91020102	47N	618108.01	750744.17	DCD16815	รพช.	บ้านเลขที่ 11	สะพานเทียน	2	ควนโดน	ควนโดน	สตูล	47N	618308	751106	เหล็ก	100	32	26 พ.ค. 53	มีสนิม	0.27		เหม เหมือนคู่
130		91020102	47N	618108.01	750744.17	DCD16819	รพช.	บ้านเลขที่ 24	สะพานเทียน	2	ควนโดน	ควนโดน	สตูล	47N	618479	760828	เหล็ก	100	36	28 พ.ค. 53	มีสนิม	0.28		เหม เหมือนคู่
131		91020104	47N	617658.58	751307.54		กรป.กลาง	บ้านเลขที่ 92	ควนเค็งเหล็ก	4	ควนโดน	ควนโดน	สตูล	47N	618572	762399	เหล็ก	100	42	7 มิ.ย. 53	มีสนิม	0.38		เหม เหมือนคู่
132		91020106	47N	620158.61	750607.55		รพช.	บ้านเลขที่ 126	ชุมชนบะเต-คินทูล	6	ควนโดน	ควนโดน	สตูล	47N	617992	748170	เหล็ก	100	32	29 พ.ค. 53	มีสนิม	0.28		เหม เหมือนคู่
133		91020106	47N	620158.61	750607.55	DCD16857	รพช.	บ้านเลขที่ 100	ชุมชนบะเต-คินทูล	6	ควนโดน	ควนโดน	สตูล	47N	618251	740020	เหล็ก	150	33	31 พ.ค. 53	ชำรุด	0.75		เหม เหมือนคู่
134		91020202	47N	621158.61	745707.51	AFD2277	รพช.	ร.ว.กุบิงปะไหลด(01)	กุบิงปะไหลด	2	ควนสตอ	ควนโดน	สตูล	47N	621132	746049	เหล็ก	100	32	1 มิ.ย. 53	ชำรุด	0.32		เหม เหมือนคู่
135		91020202	47N	621158.61	745707.51		ยธ.	ร.ว.กุบิงปะไหลด(02)	กุบิงปะไหลด	2	ควนสตอ	ควนโดน	สตูล	47N	621198	746938	เหล็ก	100	32	3 มิ.ย. 53	มีสนิม	0.27		เหม เหมือนคู่
136		91020207	47N	621115.13	750364.98	DCD16837	รพช.	ราชพิศุดขันธ์ 55	ควนสตอ	7	ควนสตอ	ควนโดน	สตูล	47N	620292	749707	เหล็ก	100	34	4 มิ.ย. 53	มีสนิม	0.34		เหม เหมือนคู่
137		91020208	47N	620211.57	749459.02		รพช.	บ้านเลขที่ 64	หัวควน	8	ควนสตอ	ควนโดน	สตูล	47N	619438	749307	เหล็ก	100	36	6 มิ.ย. 53	ชำรุด	0.37		เหม เหมือนคู่
138		91020210	47N	620254	7494587		กอน.	มัสยิดบ้านทุ่งพัฒนา	ทุ่งพัฒนา	10	ควนสตอ	ควนโดน	สตูล	47N	623215	750598	เหล็ก	150	48	9 มิ.ย. 53	มีกลิ่น	0.98		เหม เหมือนคู่
139		91020307	47N	617658.59	749307.54		กอน.	บ้านเลขที่ 50	ปากบาง	7	ย่านซื่อ	ควนโดน	สตูล	47N	618195	749422	เหล็ก	100	19	12 ส.ค. 53	มีสนิม		20	ดำรง บูรณกุล
140		91020307	47N	617658.59	749307.54		รพช.	บ้านเลขที่ 158	ปากบาง	7	ย่านซื่อ	ควนโดน	สตูล	47N	618322	748985	เหล็ก	100	18	21 มิ.ย. 53	ชำรุด		5	นิคม คงจันทร์
141		91020401	47N	627934.41	743041.56		รพช.	ร.ว.บ้านทุ่งมะปราง	ทุ่งมะปราง	1	วังประจัน	ควนโดน	สตูล	47N	625276	750747	เหล็ก	100	18	13 ส.ค. 53	มีสนิม		26	ดำรง บูรณกุล
142		91020403	47N	627358.65	745907.51		รพช.	มัสยิดบ้านวังประจัน	วังประจัน	3	วังประจัน	ควนโดน	สตูล	47N	627311	746072	เหล็ก	100	18	15 ส.ค. 53	ชำรุด		24	ดำรง บูรณกุล
143		91020403	47N	627358.65	745907.51		รพช.	บ้านเลขที่ 52	วังประจัน	3	วังประจัน	ควนโดน	สตูล	47N	627309	745827	เหล็ก	100	18	16 ส.ค. 53	ชำรุด		25	ดำรง บูรณกุล
144		91020403	47N	627358.65	745907.51		กทธ.	วังประจัน	วังประจัน	3	วังประจัน	ควนโดน	สตูล	47N	627333	746110	พีวีซี	150	24	23 ส.ค. 53	มีสนิม		36	ดำรง บูรณกุล
145		91020404	47N	627458.65	745807.51		รพช.	บ้านเลขที่ 12	วังประจันใต้	4	วังประจัน	ควนโดน	สตูล	47N	627660	745513	เหล็ก	100	18	18 ส.ค. 53	มีสนิม		24	ดำรง บูรณกุล
146		91020404	47N	627458.65	745807.51		รพช.	บ้านเลขที่ 127	วังประจันใต้	4	วังประจัน	ควนโดน	สตูล	47N	627686	745382	เหล็ก	100	18	19 ส.ค. 53	มีสนิม		23	ดำรง บูรณกุล
147		91020404	47N	627458.65	745807.51		รพช.	บ้านเลขที่ 2	วังประจันใต้	4	วังประจัน	ควนโดน	สตูล	47N	627863	745186	เหล็ก	100	18	21 ส.ค. 53	มีสนิม		22	ดำรง บูรณกุล
148		91040103	47N	607458.53	751307.53		ยธ.	บ้านเลขที่ 141/1	มุด	3	ท่าแพ	ท่าแพ	สตูล	47N	606297	751473	เหล็ก	100	30	19 ก.ค. 53	น้ำน้อย		20	สุนทร ทองสุวรรณ

รายงานผลการออกงบประมาณ ปี 2553

สำนักทรัพยากรน้ำบาดาล เขต 12 จังหวัดสงขลา

ลำดับ ที่	รหัส แผน	รหัส หมู่บ้าน	พิกัดหมู่บ้าน			หมายเลขบ่อ	หน่วย งานที่ เจาะ	สถาน ที่ตั้ง/จุด สังเกต	ชื่อบ้าน	หมู่ที่	ตำบล	อำเภอ	จังหวัด	พิกัดบ่อบาดาล			ข้อมูลบ่อบาดาลที่ออก			ว/ด/ป ที่เสร็จ	สาเหตุของ การ อุกกลบ	วัสดุที่ใช้อุกกลบ		หัวหน้าหน่วย
			ZONE	UTM E	UTM N									ชนิด บ่อ	ขนาด บ่อ (มม.)	ความ ลึก บ่อ(ม)	ดิน เหนียว (ม ³)	ซีเมนต์ (ถุง)						
149		91040103	47N	607458.53	751307.53	DCD16929	รพช.	บ้านเลขที่ 167	มุด	3	ท่าแพ	ท่าแพ	สตูล	47N	606410	751321	เหล็ก	150	24	21 ก.ค. 53	น้ำน้อย		19	สุนทร ทองสุวิวงศ์
150		91040104	47N	606558.53	751507.54	H493	กทธ.	บ้านเลขที่ 29	ปลักหว้า	4	ท่าแพ	ท่าแพ	สตูล	47N	605490	753326	เหล็ก	150	21	18 ก.ค. 53	น้ำเค็ม		15	สุนทร ทองสุวิวงศ์
151		91040107	47N	604658.52	748307.51		กทธ.	บ้านเลขที่ 19	สายควน	7	ท่าแพ	ท่าแพ	สตูล	47N	605153	749153	พีวีซี	150	30	22 ก.ค. 53	ชำรุด		23	สุนทร ทองสุวิวงศ์
152		91040107	47N	604658.52	748307.51		กทธ.	บ้านเลขที่ 30	สายควน	7	ท่าแพ	ท่าแพ	สตูล	47N	604724	748518	เหล็ก	100	65	23 ก.ค. 53	ชำรุด		40	สุนทร ทองสุวิวงศ์
153		91040107	47N	604658.52	748307.51		นพท.	บ้านเลขที่ 133	สายควน	7	ท่าแพ	ท่าแพ	สตูล	47N	605594	748784	เหล็ก	150	75	24 ก.ค. 53	ชำรุด		68	สุนทร ทองสุวิวงศ์
154		91040109	47N	607658.53	752307.55		กทธ.	ที่สาธารณะ	นาแก้ว	9	ท่าแพ	ท่าแพ	สตูล	47N	607357	752343	พีวีซี	150	57	26 ก.ค. 53	ชำรุด		48	สุนทร ทองสุวิวงศ์
155		91040109	47N	607658.53	752307.55	TM291	กทธ.	ร.ร.บ้านนาแก้ว	นาแก้ว	9	ท่าแพ	ท่าแพ	สตูล	47N	607592	752364	เหล็ก	150	85	28 ก.ค. 53	ชำรุด		77	สุนทร ทองสุวิวงศ์
156		91011206	47N	618058.6	742142.23		รพช.	บ้านเลขที่ 2	โคกมุดพัฒนา	6	เขตรี	เมือง	สตูล	47N	620794	742894	เหล็ก	150	42	10 มิ.ย. 53	มีกลิ่น	0.49		เหมม เหมือนผู้
157		91011204	47N	621514.05	740219.37	DCD16812	รพช.	บ้านเลขที่ 3	กูโบ๊ะคอเคาะ	4	เขตรี	เมือง	สตูล	47N	618823	736348	เหล็ก	100	37	18 มิ.ย. 53	มีสนิม	0.36		เหมม เหมือนผู้
158		91011205	47N	624914.07	743719.39	DCD16810	รพช.	บ้านเลขที่ 78	วังพะเนียด	5	เขตรี	เมือง	สตูล	47N	622339	739470	เหล็ก	150	37	12 มิ.ย. 53	ชำรุด	0.83		เหมม เหมือนผู้
159		91011205	47N	624914.07	743719.39	TM113	กทธ.	บ้านเลขที่ 44	วังพะเนียด	5	เขตรี	เมือง	สตูล	47N	622318	739444	เหล็ก	100	36	15 มิ.ย. 53	มีสนิม	0.36		เหมม เหมือนผู้
160		91010202	47N	627922.75	732012.39		รพช.	บ้านเลขที่ 70	นาเค	2	คลองขุด	เมือง	สตูล	47N	623169	736145	เหล็ก	100	34	16 มิ.ย. 53	ชำรุด	0.37		เหมม เหมือนผู้