



โครงการอุดกลบบ่อน้ำบาดาลทั่วประเทศ  
งบกองทุนพัฒนาน้ำบาดาล จำนวน 3,240 บ่อ  
ปีงบประมาณ พ.ศ.2552



สามัคคีเยี่ยม เปี่ยมด้วยน้ำใจ ใฝ่ผลสัมฤทธิ์ มุ่งจิตบริการ  
สำนักพัฒนาน้ำบาดาล กรมทรัพยากรน้ำบาดาล

## บทสรุป

### ผลการดำเนินการ โครงการอุดกลบบ่อน้ำบาดาลทั่วประเทศ 3,240 บ่อ

1. สำนักพัฒนาน้ำบาดาล ได้ดำเนินการอุดกลบบ่อน้ำบาดาล ตามโครงการอุดกลบบ่อน้ำบาดาลทั่วประเทศ 3,240 บ่อ ซึ่งได้รับงบประมาณจากกองทุนพัฒนาน้ำบาดาล เป็นเงิน 81,000,000.- บาท (แปดสิบล้านบาทถ้วน) ผลการดำเนินงาน ได้ปฏิบัติตามแผนงานและตามวัตถุประสงค์ที่ตั้งไว้ คือ อุดกลบบ่อน้ำบาดาลที่ชำรุดและเลิกใช้งาน เพื่อป้องกันมิให้เกิดการปนเปื้อนของชั้นน้ำบาดาล การอุดกลบมีการติดตามและควบคุมให้เป็นไปตามหลักวิชาการทุกประการ ซึ่งสามารถสรุปได้ ดังนี้

#### 1.1 ด้านปริมาณงาน

สำนักพัฒนาน้ำบาดาล ได้ดำเนินการตั้งแต่ปี 2547 จนถึงปัจจุบันมี ดังนี้

| ปี 2547 |       | ปี 2548 |       | ปี 2549 |       | ปี 2550 |       | ปี 2551 |       | ปี 2552 |       | รวม    |
|---------|-------|---------|-------|---------|-------|---------|-------|---------|-------|---------|-------|--------|
| แผน     | ผล    | แผน     | ผล    | แผน     | ผล    | แผน     | ผล    | แผน     | ผล    | แผน     | ผล    |        |
| 1,500   | 1,765 | 2,300   | 2,777 | 2,300   | 2,739 | 2,300   | 2,914 | 2,400   | 2,823 | 3,240   | 3,240 | 16,384 |

#### 1.2 ด้านการใช้จ่ายงบประมาณ

เนื่องจากมีการบริหารจัดการที่รัดกุมและค่าใช้จ่ายจากค่าน้ำมันเชื้อเพลิงต่อลิตร มีการปรับตัวที่ลดลงจากเดิมที่คำนวณไว้ ส่งผลให้มีงบประมาณคงเหลือ ดังนี้

|                   |                    |          |
|-------------------|--------------------|----------|
| งบประมาณที่ได้รับ | 81,000,000.00.-บาท |          |
| งบประมาณที่ใช้ไป  | 77,541,430.81.-บาท | = 95.73% |
| งบประมาณคงเหลือ   | 3,485,569.19.-บาท  | = 4.27%  |

#### 2. แผนการดำเนินงานในปีต่อไป

ผลการสำรวจบ่อน้ำบาดาลทั่วประเทศ มีบ่อน้ำบาดาลที่ชำรุดไม่ได้ใช้งานที่จำเป็นต้องทำการอุดกลบ จำนวน 22,500 บ่อ แบ่งการดำเนินการออกเป็น 3 ปี ดังนี้

| ปี 2553   | ปี 2554   | ปี 2555   | รวม        |
|-----------|-----------|-----------|------------|
| 7,500 บ่อ | 7,500 บ่อ | 7,500 บ่อ | 22,500 บ่อ |

## สารบัญ

|  | หน้า |
|--|------|
| <b>ส่วนที่ 1</b> ส่วนนำ                            | 1    |
| หลักการและเหตุผล                                   | 1    |
| วัตถุประสงค์                                       | 1    |
| เป้าหมายงาน  | 1    |
| <b>ส่วนที่ 2</b> กิจกรรม                           | 2    |
| กิจกรรมและวิธีการอุดกลบบ่อน้ำบาดาล                 | 2    |
| <b>ส่วนที่ 3</b> ผลการดำเนินงาน                    | 4    |
| ด้านปริมาณงาน                                      | 4    |
| ด้านการใช้จ่ายงบประมาณ                             | 9    |
| <b>ส่วนที่ 4</b> สรุปประโยชน์ที่ได้รับ- ข้อเสนอแนะ | 12   |
| ด้านการอนุรักษ์แหล่งน้ำบาดาลตามวัตถุประสงค์โครงการ | 12   |
| การสำรวจบ่อน้ำบาดาล ด้วยโทรศัพท์มือถือ             | 12   |
| ปัญหาอุปสรรค                                       | 14   |
| <b>ส่วนที่ 5</b> ภาคผนวก                           | 15   |

## ส่วนที่ 1

### ส่วนนำ

#### 1. หลักการเหตุผล

กรมทรัพยากรน้ำบาดาล จัดตั้งขึ้นมาจากการรวมหน่วยงานที่มีภารกิจด้านน้ำบาดาล ได้แก่ กรมทรัพยากรธรณี กรมโยธาธิการ กรมอนามัย สำนักงานเร่งรัดพัฒนาชนบท ซึ่งหน่วยงานดังกล่าว ได้เจาะบ่อน้ำบาดาลเพื่อเป็นแหล่งน้ำสะอาดให้กับประชาชนใช้อุปโภคบริโภค มาแล้วกว่า 40 ปี โดยมีบ่อน้ำบาดาลที่ดำเนินการไว้ทั่วประเทศ จำนวน 232,868 บ่อ ในปี 2548 ได้มีการสำรวจสภาพบ่อน้ำบาดาลเบื้องต้น พบว่า มีบ่อน้ำบาดาลที่ไม่ได้ใช้งานถูกทิ้งร้างไม่มีการดูแล เนื่องจากบ่อชำรุดหรือมีแหล่งน้ำอื่นใช้แทนจำนวน 38,758 บ่อ ซึ่งหากปล่อยทิ้งไว้โดยไม่ดำเนินการอุดกลบอาจก่อให้เกิดการปนเปื้อนต่อชั้นน้ำบาดาลได้ ทั้งการปนเปื้อนจากสิ่งสกปรกปนเปื้อนต่าง ๆ ที่จะเข้าสู่ชั้นน้ำบาดาลผ่านทางปากบ่อและการปนเปื้อนภายในตัวบ่อน้ำบาดาลเอง ที่มีชั้นน้ำเค็มแทรกสลับชั้นน้ำจืด โดยที่น้ำเค็มสามารถกัดกร่อนผนังบ่อแทรกซึมสู่ชั้นน้ำจืดที่ประชาชนใช้กันอยู่ทั่วไป จะทำให้คุณภาพของชั้นน้ำบาดาลที่ติดต่อยุ่คุณภาพ จนถึงขั้นที่อาจไม่สามารถใช้น้ำจากบ่อน้ำบาดาลที่มีอยู่เพื่อการอุปโภคบริโภคได้อีกต่อไป ในช่วง 3 – 4 ปี ที่ผ่านมาประเทศไทยประสบปัญหาอุทกภัย ทำให้น้ำผิวดินที่มีสิ่งปนเปื้อน ไหลเข้าสู่ชั้นน้ำผ่านทางบ่อที่ยังไม่ได้อุดกลบเหล่านี้ทุกปี

จนถึงปัจจุบันกรมทรัพยากรน้ำบาดาล ได้ใช้งบประมาณแผ่นดินในการดำเนินการอุดกลบบ่อน้ำบาดาลที่ถูกปล่อยทิ้งร้าง ประชาชนไม่ได้ใช้งานไปแล้ว จำนวน 13,018 บ่อ ส่วนในปีงบประมาณ 2552 กรมทรัพยากรน้ำบาดาลไม่ได้รับการจัดสรรงบประมาณเพื่อการนี้ แต่ยังคงมีบ่อน้ำบาดาลที่จะต้องอุดกลบเหลืออยู่อีกเป็นจำนวนมากถึง 22,500 บ่อ ดังนั้น เพื่อเป็นการอนุรักษ์แหล่งน้ำบาดาล ลดโอกาสสูญเสี่ยงต่อการปนเปื้อนของชั้นน้ำบาดาลจากบ่อน้ำบาดาลเหล่านี้ มีความจำเป็นต้องมีการดำเนินการอุดกลบบ่อที่เหลือทั้งหมดต่อไป โดยพิจารณาคัดเลือกในส่วนที่ตรวจสอบแล้วว่าอยู่ในพื้นที่ที่เป็นที่ลุ่ม มีความเสี่ยงต่อการเกิดน้ำท่วมขังและน้ำหลากทั่วประเทศ มาดำเนินการเป็นอันดับแรกก่อน จำนวน 3,240 บ่อ ตามศักยภาพเครื่องจักร อุปกรณ์และบุคลากรที่มีอยู่ของกรมฯ

#### 2. วัตถุประสงค์

อุดกลบบ่อน้ำบาดาลที่ชำรุดและเลิกใช้งาน เพื่อป้องกันมิให้เกิดการปนเปื้อนของชั้นน้ำบาดาล

#### 3. เป้าหมายงาน

การบริหารงานอุดกลบบ่อน้ำบาดาลมีเป้าหมายสำคัญ 2 เป้าหมาย คือ

3.1 อุดกลบบ่อน้ำบาดาลให้แล้วเสร็จภายในปีงบประมาณ 2552 จำนวน 3,240 บ่อ

3.2 บริหารการใช้จ่ายงบประมาณให้ตรงตามวัตถุประสงค์ของงานภายในวงเงิน 81,000,000.- บาท (แปดสิบล้านบาทถ้วน)

## ส่วนที่ 2

### กิจกรรม

#### กิจกรรมและวิธีการอุดกั้นบ่อน้ำบาดาล

1. ตรวจสอบและรวบรวมข้อมูลบ่อน้ำบาดาลที่ชำรุด ไม่สามารถใช้งานได้ จากข้อมูลผลการสำรวจบ่อน้ำบาดาล และคำขอให้อุดกั้นจากประชาชน ของ สทบ. เขต 1-12 เพื่อจัดทำแผนการปฏิบัติงาน

2. สทบ. เขต 1-12 สำรวจข้อมูลและสภาพบ่อน้ำบาดาลตามแผนงาน หากสมควรอุดกั้นให้ดำเนินการตามแผนงานต่อไป ถ้าไม่พบบ่อน้ำบาดาลเนื่องจากอุดกั้นไปแล้ว หรือมีสิ่งปลูกสร้างทับให้เสนอบ่อน้ำบาดาลที่จะทำการอุดกั้นทดแทน บ่อน้ำบาดาลที่ท้องถิ่นขาดแคลนน้ำสำหรับอุปโภคบริโภค ต้องการซ่อมแซม สามารถทำได้โดยการใช้กล้องโทรทัศน์วงจรมืด (TV Bore hole) เพื่อหาตำแหน่งของรอยรั่ว (รูปที่ 1) เพื่อทำการซ่อมแซมโดยการช้อนต่อต่อไป

3. กำหนดพิกัดทางภูมิศาสตร์ของบ่อที่จะทำการอุดกั้น

4. ถอนเครื่องสูบน้ำออกจากบ่อน้ำบาดาล

5. หยั่งความลึกของบ่อน้ำบาดาล

6. เป่าล้างบ่อน้ำบาดาล ด้วยเครื่องอัดลมให้บ่อน้ำบาดาลสะอาด

7. ดำเนินการอุดกั้นบ่อน้ำบาดาลที่ชำรุด ด้วยดินเหนียวหรือซีเมนต์

#### 7.1 การอุดกั้นบ่อน้ำบาดาลด้วยดินเหนียว

ใช้ดินเหนียวเนื้อเนียนบริสุทธิ์ ไม่มีทรายหรือสารอินทรีย์เจือปน ปั้นเป็นก้อนกลมขนาดลูกบิงปอง ผึ่งตากแดดให้แห้ง (รูปที่ 2) หย่อนลงในบ่อให้ต่อเนื่องกันตลอดเวลา หากมีการติดค้างของลูกดิน ห้ามใช้วัสดุอื่นใดกระทันหัน แต่ให้ใช้น้ำจืดสะอาดกรอกลงไปเป็นจังหวะ จนกว่าลูกดินจะหลุดออกจากกัน และล่องลงสู่ก้นบ่อ แล้วเติมลูกดินให้เต็มปากบ่อ

ปริมาณของลูกดินที่ใส่ลงไปใบบ่อจะต้องตวงด้วยภาชนะที่ทราบปริมาตรแน่นอน และจดบันทึกไว้เพื่อตรวจสอบว่าปริมาตรที่ใส่ลงไปนั้น ใกล้เคียงกับปริมาตรของบ่อ

#### 7.2 การอุดกั้นด้วยซีเมนต์

ผสมซีเมนต์ด้วยเครื่องผสมซีเมนต์ (รูปที่ 3) ในอัตราส่วนน้ำจืดสะอาด 30 ลิตร ต่อซีเมนต์ 1 ถุง (50 กก.) อัดลงในบ่อด้วยเครื่องสูบน้ำอัดซีเมนต์ โดยอัดผ่านทางท่อที่ต่อลงไปเกือบสุดความลึกของบ่อ และอัดเป็นช่วง ๆ จนกระทั่งซีเมนต์เต็มบ่อ หากซีเมนต์ยุบตัวให้เติมซีเมนต์ลงในบ่อจนกว่าจะหยุดการยุบตัว

8. เมื่อทำการอุดกลบเรียบร้อยแล้ว ให้ทำการปรับพื้นที่บริเวณที่ตั้งบ่อน้ำบาดาลให้เรียบร้อย และให้ตัดท่อกรูบ่อให้ต่ำกว่าระดับดินเดิม 20-30 ซม. และเทซีเมนต์ผสมทราย ขนาด 50x50 ซม. ปิดทับด้านบนให้สม่ำเสมอพื้นดินเดิม

9. บันทึกข้อมูล

10. ถ่ายรูปให้เห็นข้อความที่เขียนบนพื้นซีเมนต์ที่เทพปากบ่อ ดังนี้

อุดกลบโดยกรมทรัพยากรน้ำบาดาล  
วันที่ ...../...../.....  
พิกัด .....



รูปที่ 1 รอยรั่วของบ่อน้ำบาดาลที่ชำรุด  
ถ่ายด้วยโทรศัพท์มือถือ



รูปที่ 2 ดินเหนียวที่ปั้นเป็นก้อนกลม  
ตากแห้ง



รูปที่ 3 เครื่องผสมซีเมนต์

**ส่วนที่ 3**  
**ผลการดำเนินงาน**

**1.ด้านปริมาณงาน**

| หน่วยงานรับผิดชอบ         | จังหวัด         | แผนงาน<br>(บ่อ) | ผลงาน<br>(บ่อ) |
|---------------------------|-----------------|-----------------|----------------|
| สทบ.เขต 1<br>จ.ลำปาง      | เชียงใหม่       | 72              | 72             |
|                           | เชียงใหม่       | 40              | 40             |
|                           | น่าน            | 14              | 14             |
|                           | พะเยา           | 67              | 67             |
|                           | แพร่            | 7               | 7              |
|                           | แม่ฮ่องสอน      | 10              | 10             |
|                           | ลำปาง           | 52              | 52             |
|                           | ลำพูน           | 38              | 38             |
|                           | <b>รวม</b>      | <b>300</b>      | <b>300</b>     |
| สทบ.เขต 2<br>จ.สุพรรณบุรี | กาญจนบุรี       | 65              | 65             |
|                           | ชัยนาท          | 32              | 32             |
|                           | นครสวรรค์       | 124             | 124            |
|                           | สุพรรณบุรี      | 39              | 39             |
|                           | อ่างทอง         | 31              | 31             |
|                           | อุทัยธานี       | 32              | 32             |
|                           | สิงห์บุรี       | 27              | 27             |
|                           | <b>รวม</b>      | <b>350</b>      | <b>350</b>     |
| สทบ.เขต 3<br>จ.สระบุรี    | สระบุรี         | 30              | 30             |
|                           | ลพบุรี          | 43              | 43             |
|                           | พระนครศรีอยุธยา | 45              | 45             |
|                           | ปทุมธานี        | 8               | 8              |
|                           | นนทบุรี         | 9               | 9              |
|                           | นครนายก         | 16              | 16             |
|                           | ปราจีนบุรี      | 55              | 55             |
|                           | เพชรบูรณ์       | 44              | 44             |
| <b>รวม</b>                | <b>250</b>      | <b>250</b>      |                |

| หน่วยงานรับผิดชอบ         | จังหวัด       | แผนงาน<br>(บ่อ) | ผลงาน<br>(บ่อ) |
|---------------------------|---------------|-----------------|----------------|
| สทบ.เขต 4<br>จ.ขอนแก่น    | กาฬสินธุ์     | 56              | 56             |
|                           | ขอนแก่น       | 52              | 52             |
|                           | มหาสารคาม     | 70              | 70             |
|                           | หนองบัวลำภู   | 56              | 56             |
|                           | เลย           | 66              | 66             |
|                           | <b>รวม</b>    | <b>300</b>      | <b>300</b>     |
| สทบ.เขต 5<br>จ.นครราชสีมา | นครราชสีมา    | 94              | 94             |
|                           | ชัยภูมิ       | 79              | 79             |
|                           | สุรินทร์      | 89              | 89             |
|                           | บุรีรัมย์     | 88              | 88             |
|                           | <b>รวม</b>    | <b>350</b>      | <b>350</b>     |
| สทบ.เขต 6<br>จ.ตรัง       | นครศรีธรรมราช | 68              | 68             |
|                           | สุราษฎร์ธานี  | 49              | 49             |
|                           | ชุมพร         | 45              | 45             |
|                           | พังงา         | 41              | 41             |
|                           | กระบี่        | 28              | 28             |
|                           | ระนอง         | 17              | 17             |
|                           | ภูเก็ต        | 7               | 7              |
|                           | ตรัง          | 45              | 45             |
|                           | <b>รวม</b>    | <b>300</b>      | <b>300</b>     |
| สทบ.เขต 7<br>จ.กำแพงเพชร  | กำแพงเพชร     | 40              | 40             |
|                           | สุโขทัย       | 40              | 40             |
|                           | อุดรดิตถ์     | 32              | 32             |
|                           | พิษณุโลก      | 40              | 40             |
|                           | พิจิตร        | 44              | 44             |
|                           | ตาก           | 20              | 20             |
|                           | <b>รวม</b>    | <b>216</b>      | <b>216</b>     |



| หน่วยงานรับผิดชอบ           | จังหวัด         | แผนงาน<br>(บ่อ) | ผลงาน<br>(บ่อ) |
|-----------------------------|-----------------|-----------------|----------------|
| สทบ.เขต 8<br>จ.ราชบุรี      | นครปฐม          | 31              | 31             |
|                             | ประจวบคีรีขันธ์ | 57              | 57             |
|                             | เพชรบุรี        | 62              | 62             |
|                             | ราชบุรี         | 78              | 78             |
|                             | สมุทรสงคราม     | 12              | 12             |
|                             | สมุทรสาคร       | 10              | 10             |
|                             | <b>รวม</b>      | <b>250</b>      | <b>250</b>     |
| สทบ.เขต 9<br>จ.ระยอง        | กรุงเทพมหานคร   | 0               | 0              |
|                             | จันทบุรี        | 39              | 39             |
|                             | ฉะเชิงเทรา      | 36              | 36             |
|                             | ชลบุรี          | 20              | 20             |
|                             | ตราด            | 23              | 23             |
|                             | ระยอง           | 21              | 21             |
|                             | สระแก้ว         | 17              | 17             |
|                             | สมุทรปราการ     | 8               | 8              |
|                             | <b>รวม</b>      | <b>164</b>      | <b>164</b>     |
| สทบ.เขต 10<br>จ.อุดรธานี    | นครพนม          | 38              | 38             |
|                             | มุกดาหาร        | 74              | 74             |
|                             | สกลนคร          | 27              | 27             |
|                             | หนองคาย         | 125             | 125            |
|                             | อุดรธานี        | 86              | 86             |
|                             | <b>รวม</b>      | <b>350</b>      | <b>350</b>     |
| สทบ.เขต 11<br>จ.อุบลราชธานี | อุบลราชธานี     | 62              | 62             |
|                             | ยโสธร           | 32              | 31             |
|                             | ร้อยเอ็ด        | 63              | 63             |
|                             | ศรีสะเกษ        | 62              | 62             |
|                             | อำนาจเจริญ      | 31              | 32             |
|                             | <b>รวม</b>      | <b>250</b>      | <b>250</b>     |

| หน่วยงานรับผิดชอบ     | จังหวัด    | แผนงาน<br>(บ่อ) | ผลงาน<br>(บ่อ) |
|-----------------------|------------|-----------------|----------------|
| สทบ.เขต 12<br>จ.สงขลา | นราธิวาส   | 0               | 0              |
|                       | ยะลา       | 0               | 0              |
|                       | ปัตตานี    | 0               | 0              |
|                       | พัทลุง     | 55              | 55             |
|                       | สงขลา      | 60              | 60             |
|                       | สตูล       | 45              | 45             |
|                       | รวม        | 160             | 160            |
|                       | รวมทั้งหมด | 3,240           | 3,240          |

ผลการอุทกถนแยกตามประเภท

| หน่วยงาน               | อุทกถนด้วยดินเหนียว<br>(บ่อ) | อุทกถนด้วยซีเมนต์<br>(บ่อ) | รวม<br>(บ่อ) |
|------------------------|------------------------------|----------------------------|--------------|
| สทบ.เขต 1 ลำปาง        | 249                          | 51                         | 300          |
| สทบ.เขต 2 สุพรรณบุรี   | 295                          | 55                         | 350          |
| สทบ.เขต 3 สระบุรี      | 211                          | 39                         | 250          |
| สทบ.เขต 4 ขอนแก่น      | 255                          | 45                         | 300          |
| สทบ.เขต 5 นครราชสีมา   | 296                          | 54                         | 350          |
| สทบ.เขต 6 ตรัง         | 225                          | 75                         | 300          |
| สทบ.เขต 7 กำแพงเพชร    | 173                          | 43                         | 216          |
| สทบ.เขต 8 ราชบุรี      | 202                          | 48                         | 250          |
| สทบ.เขต 9 ระยอง        | 134                          | 30                         | 164          |
| สทบ.เขต 10 อุตรดิตถ์   | 290                          | 60                         | 350          |
| สทบ.เขต 11 อุบลราชธานี | 210                          | 40                         | 250          |
| สทบ.เขต 12 สงขลา       | 134                          | 26                         | 160          |
| รวม                    | 2,674                        | 566                        | 3240         |

แผนภูมิแสดงสัดส่วนการอุทกถนด้วยดินเหนียวกับซีเมนต์

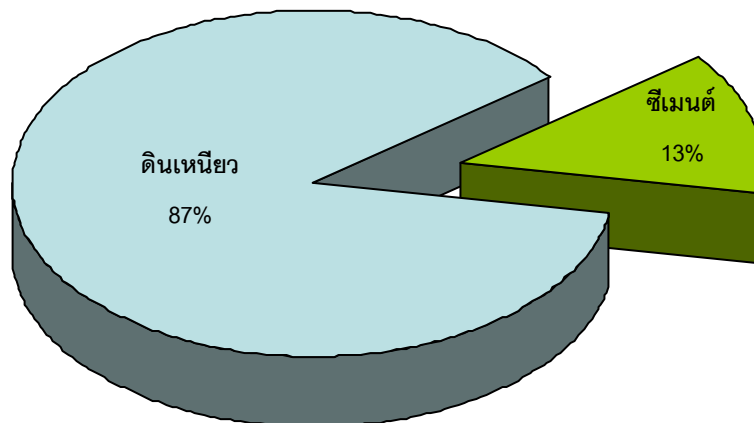

/- 2. ด้านการใช้จ่าย...

## 2. ด้านการใช้จ่ายงบประมาณ

| หน่วยงาน               | งบประมาณที่ได้รับ(บาท) | งบประมาณที่ใช้ไป(บาท) | งบประมาณคงเหลือ(บาท) |
|------------------------|------------------------|-----------------------|----------------------|
| สทบ เขต 1 ลำปาง        | 7,440,000.00           | 7,435,185.91          | 4,814.09             |
| สทบ.เขต 2 สุพรรณบุรี   | 8,680,000.00           | 8,679,998.69          | 1.31                 |
| สทบ.เขต 3 สระบุรี      | 6,200,000.00           | 6,182,612.57          | 17,387.43            |
| สทบ.เขต 4 ขอนแก่น      | 6,495,000.00           | 6,493,119.80          | 1,880.20             |
| สทบ.เขต 5 นครราชสีมา   | 7,577,500.00           | 7,577,468.55          | 31.45                |
| สทบ.เขต 6 ตรัง         | 7,200,000.00           | 7,198,948.27          | 1,051.73             |
| สทบ.เขต 7 กำแพงเพชร    | 4,914,000.00           | 4,913,999.05          | 0.95                 |
| สทบ.เขต 8 ราชบุรี      | 6,375,000.00           | 6,374,998.40          | 1.60                 |
| สทบ.เขต 9 ระยอง        | 3,936,000.00           | 3,936,000.00          | 0                    |
| สทบ.เขต 10 อุตรดิตถ์   | 7,577,500.00           | 7,577,500.00          | 0                    |
| สทบ.เขต 11 อุบลราชธานี | 5,412,500.00           | 5,412,471.00          | 29.00                |
| สทบ.เขต 12 สงขลา       | 3,640,000.00           | 3,621,863.64          | 18,136.36            |
| ส่วนกลาง               | 5,552,500.00           | 2,137,264.93          | 3,415,235.07         |
| รวม                    | 81,000,000.00          | 77,541,430.81         | 3,458,569.19         |

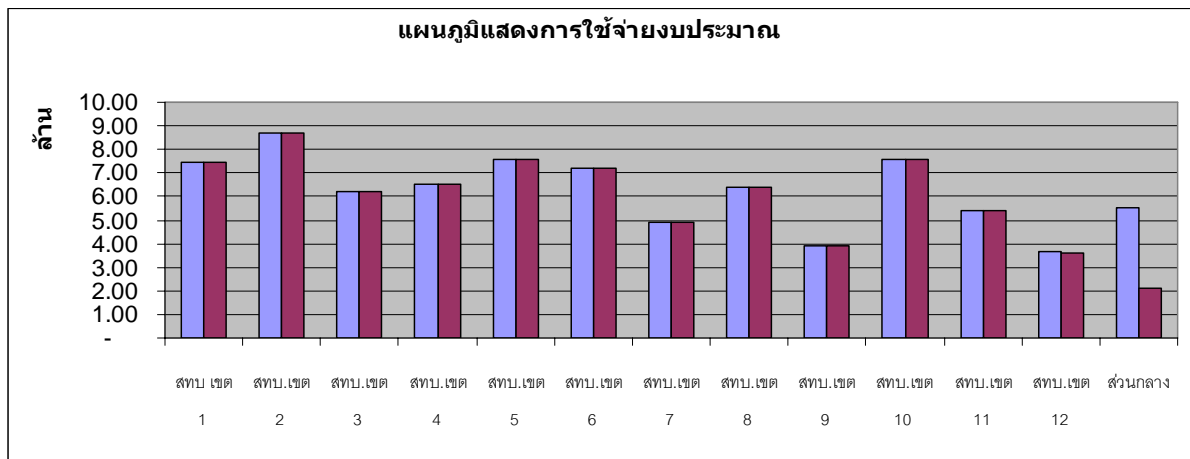

/- 3. ความสามารถ ...

## 3. ความสามารถในการดำเนินงาน

### ด้านระยะเวลาการดำเนินงาน

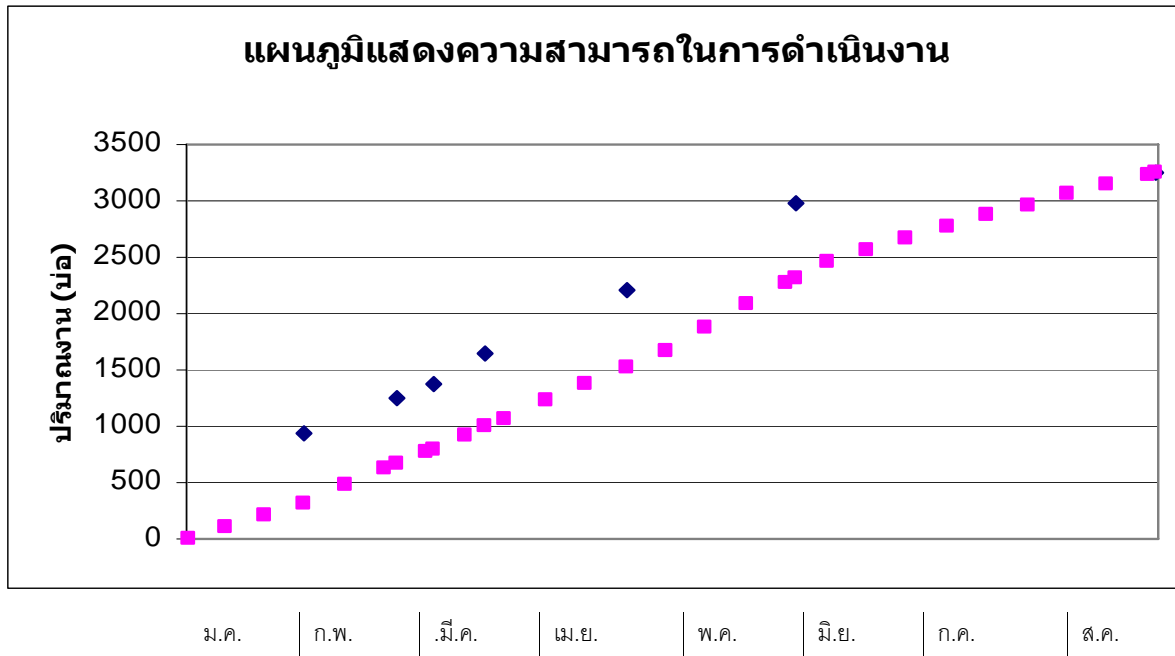

■ แสดงแผนการดำเนินงาน

◆ แสดงผลการดำเนินงาน

### สรุปผลการดำเนินงานที่ผ่านมาถึงปีงบประมาณ 2552

| ปี 2547 |       | ปี 2548 |       | ปี 2549 |       | ปี 2550 |       | ปี 2551 |       | ปี 2552 |       | รวม<br>(บ่อ) |
|---------|-------|---------|-------|---------|-------|---------|-------|---------|-------|---------|-------|--------------|
| แผน     | ผล    | แผน     | ผล    | แผน     | ผล    | แผน     | ผล    | แผน     | ผล    | แผน     | ผล    |              |
| 1,500   | 1,765 | 2,300   | 2,777 | 2,300   | 2,739 | 2,300   | 2,914 | 2,400   | 2,823 | 3,240   | 3,240 | 16,384       |

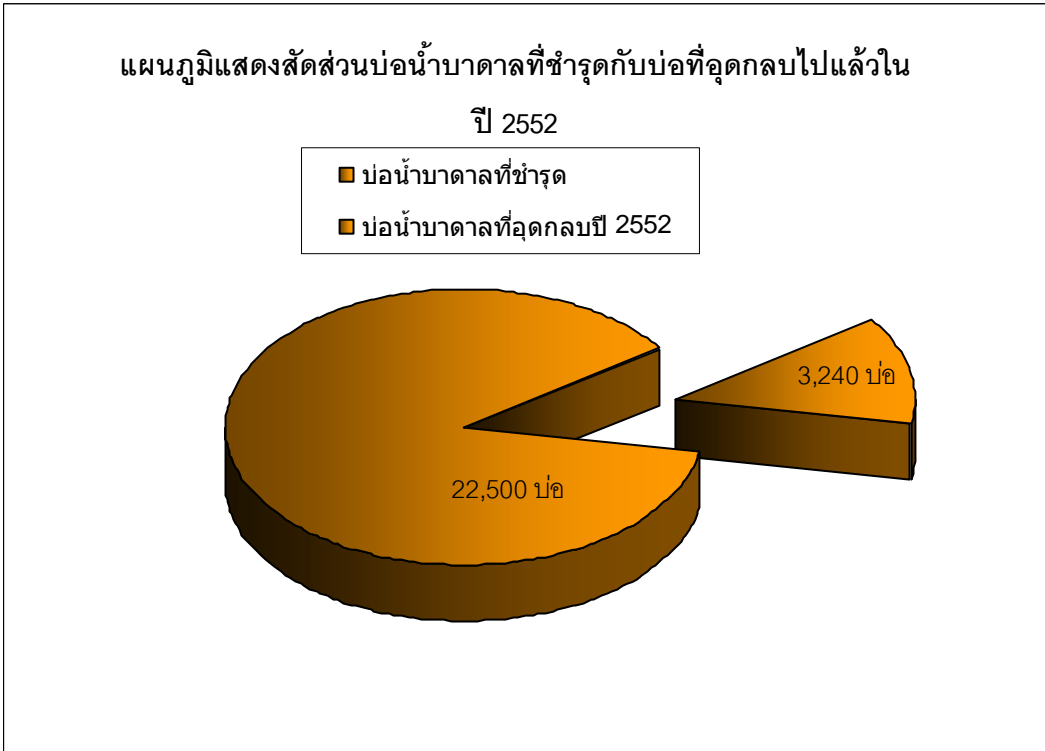

**สาเหตุของการอุดกลบบ่อน้ำบาดาล ปี พ.ศ.2552**

จากการอุดกลบบ่อน้ำบาดาลไปแล้ว จำนวน 3,240 บ่อ สามารถแยกประเภทของสาเหตุที่ต้องอุดกลบได้ ดังนี้

- |   |                 |             |
|---|-----------------|-------------|
| 1. ท่อ/บ่อชำรุด                                   | จำนวน 1,329 บ่อ | คิดเป็น 41% |
| 2. น้ำน้อย บ่อแห้ง ไม่มีน้ำ                       | จำนวน 648 บ่อ   | คิดเป็น 20% |
| 3. น้ำเค็ม น้ำกร่อย                               | จำนวน 616 บ่อ   | คิดเป็น 19% |
| 4. น้ำเป็นสนิม, น้ำเหม็น, น้ำแดง, น้ำเหลือง, ชู่น | จำนวน 388 บ่อ   | คิดเป็น 12% |
| 5. สาเหตุอื่นๆ                                    | จำนวน 259 บ่อ   | คิดเป็น 8%  |

แสดงเป็นกราฟได้ดังนี้

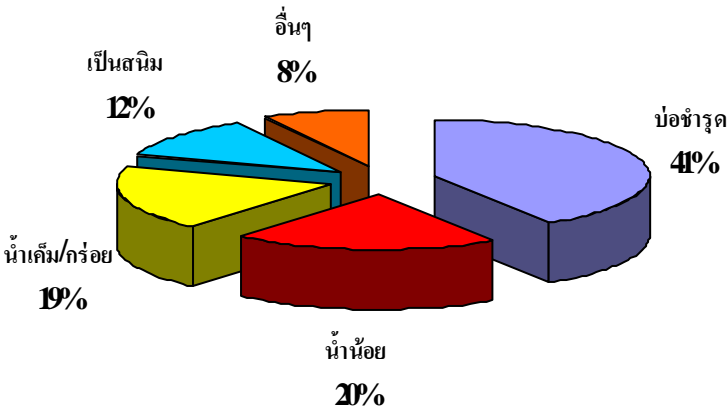

## ส่วนที่ 4

### สรุป ประโยชน์ที่ได้รับ –ข้อเสนอแนะ

#### 1.ด้านการอนุรักษ์แหล่งน้ำบาดาลตามวัตถุประสงค์โครงการ

- สามารถป้องกันมิให้เกิดการปนเปื้อนของชั้นน้ำบาดาลจากบ่อที่เลิกใช้งาน จำนวน 3,240 บ่อ
- ป้องกันการปนเปื้อนจากชั้นน้ำเค็มสู่ชั้นน้ำจืด
- ป้องกันการปนเปื้อนจากปฏิภูมที่เข้าสู่บ่อน้ำบาดาล

#### 2.การสำรวจบ่อน้ำบาดาลด้วยกล้องโทรทัศน์วงจรมืด

##### การดำเนินงาน

การสำรวจบ่อบาดาลด้วยกล้องโทรทัศน์วงจรมืด (TV Bore Hole) เป็นขั้นตอนหนึ่งเพิ่มเติมจากการอุดกลบบ่อน้ำบาดาล ภายหลังจากการเป่าล้างบ่อน้ำบาดาลแล้ว จำเป็นจะต้องทิ้งบ่อนั้นไว้ประมาณ 2-3 วัน เพื่อให้ น้ำตกตะกอนก่อนแล้วจึงนำเครื่องสำรวจบ่อบาดาลด้วยกล้องโทรทัศน์วงจรมืด (TV Bore Hole) มาทำการตรวจสอบดูสภาพของบ่อนั้นซึ่งมีผังการดำเนินการ ดังนี้

##### แผนผังการดำเนินการ

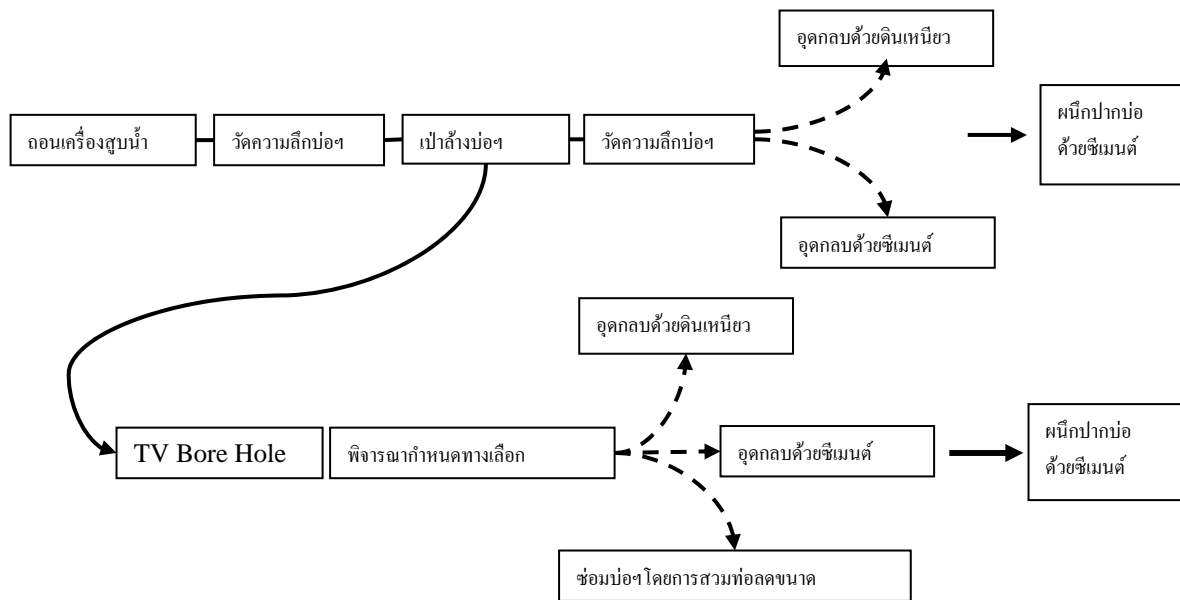

จากแผนผังจะเห็นว่า การสำรวจบ่อบาดาลด้วยกล้องโทรทัศน์วงจรมืด (TV Bore Hole) จะอยู่ในขั้นตอน ภายหลังจากการเป่าล้างบ่อน้ำบาดาลแล้ว ในกิจกรรมนี้เป็นการนำกล้องโทรทัศน์เข้าไปในบ่อน้ำบาดาล

/- จะทำให้มองเห็น...

จะทำให้มองเห็นสภาพบ่อฯ ว่าอยู่ในสภาพใด ผนังบ่อมีรอยแตกหรือไม่ ซึ่งจะเป็นข้อพิจารณาออกเป็น 3 ทางเลือก ดังนี้

1. หากสภาพบ่อยังสมบูรณ์ดีอยู่ก็จะพิจารณาให้ใช้ดินเหนียวเป็นตัวอุดกมล
2. หากพบรอยแตกของผนังบ่อและมีน้ำเค็มรั่วเข้ามา จะพิจารณาใช้การอุดกมลด้วยซีเมนต์ เนื่องจากซีเมนต์จะแทรกเข้าไปยังรอยแตกต่างๆ ได้
3. หรือจากการทราบถึงสภาพบ่อฯ ทำให้ผู้ดูแลบ่อฯ อาจเลือกที่จะทำการซ่อมแซมจะสามารถซ่อมแซมได้อย่างถูกวิธี



ตัวกล้องโทรทัศน์วงจรมัด (TV Bore Hole)



นำกล้องหย่อนลงในบ่อฯ โดยมี สามขาเป็นตัวรับ



บณรถจะมีรถสำหรับหย่อนกล้องลงในบ่อ



ภาพที่มองเห็นได้ทางหน้าจะโทรทัศน์



สภาพบ่อฯ ที่มองเห็นได้



### 3. ปัญหาอุปสรรค

สพบ.ได้ส่งเจ้าหน้าที่ออกพื้นที่เพื่อติดตามการปฏิบัติงานในภาคสนามให้เป็นไปตามรูปแบบและมาตรฐานเดียวกัน ในการสำรวจได้พบปัญหาอุปสรรค ดังนี้

การเลือกที่ดินเหนียวบริสุทธิ์ ในภาคสนามบางพื้นที่ดินเหนียวบริสุทธิ์หายาก ผู้ปฏิบัติงานต้องปั้นดินเหนียวเอง ดังนั้น ในช่วงเวลาเร่งด่วนอาจทำให้การปั้นดินเหนียวไม่ประณีตไม่ได้ขนาดตามมาตรฐานหรือดินยังไม่แห้งพอ

### 4. ข้อเสนอแนะ

1. สพบ. จะแจ้งพื้นที่ที่มีดินเหนียวคุณภาพให้ผู้ปฏิบัติงานทราบ
2. เห็นควรให้มีการจัดประชุมเชิงปฏิบัติการให้กับผู้ปฏิบัติงานในเรื่องเกี่ยวกับสภาพทางธรณีวิทยาของดินเหนียวในประเทศไทย คุณลักษณะของดินเหนียวที่ดี วิธีการคัดเลือกดินเหนียว ฯลฯ

## ส่วนที่ 5

### ภาคผนวก

1. สถานที่ดำเนินการอุดกลบ
2. ภาพกิจกรรม (ก่อนดำเนินโครงการ/ระหว่างดำเนินการ/ และเมื่อสิ้นสุดโครงการ)
3. ลักษณะทั่วไปของบ่อน้ำบาดาลที่ชำรุด
4. คำสั่งแต่งตั้งคณะกรรมการดำเนินโครงการ
5. โครงการที่ได้รับการอนุมัติเรียบร้อยแล้ว

# ภาคผนวก

รายงานผลโครงการอุทกกลบ่อน้ำบาดาลทั่วประเทศ (งบกองทุน) ปีงบประมาณ 2552

สำนักทรัพยากรน้ำบาดาล เขต 1

| ลำดับที่ | พิกัดบ่อ |        |         | หน่วยงาน<br>ที่เจาะ | ชื่อบ้าน         | หมู่ที่ | ตำบล    | อำเภอ    | จังหวัด  | ข้อมูลบ่อบาดาลที่อุทกกลบ |                  |                    | สาเหตุของการอุทกกลบ    | วัสดุที่ใช้อุทกกลบ (ม <sup>3</sup> ) |         | หมายเหตุ |
|----------|----------|--------|---------|---------------------|------------------|---------|---------|----------|----------|--------------------------|------------------|--------------------|------------------------|--------------------------------------|---------|----------|
|          | ZONE     | UTME   | UTMN    |                     |                  |         |         |          |          | ชนิดบ่อ                  | ขนาดบ่อ<br>(มม.) | ความลึก<br>บ่อ(ม.) |                        | ดินเหนียว                            | ซีเมนต์ |          |
| 1        | 47Q      | 635378 | 2217372 | กทร.                | บ้านแก่น         | 3       | ห้วยซ้อ | เขียงของ | เขียงราย | เหล็ก                    | 150              | 60                 | คุณภาพน้ำมีการปนเปื้อน | 3.410                                | 0.71    |          |
| 2        | 47Q      | 635360 | 2217432 | กทร.                | บ้านแก่น         | 3       | ห้วยซ้อ | เขียงของ | เขียงราย | เหล็ก                    | 150              | 60                 | ใช้แหล่งน้ำอื่น        | 3.410                                | 0.71    |          |
| 3        | 47Q      | 634830 | 2217310 | กอม.                | บ้านแก่น         | 3       | ห้วยซ้อ | เขียงของ | เขียงราย | เหล็ก                    | 100              | 60                 | ใช้แหล่งน้ำอื่น        | 1.470                                | 0.71    |          |
| 4        | 47Q      | 637014 | 2219322 | กทร.                | บ้านเกียงใต้     | 6       | ห้วยซ้อ | เขียงของ | เขียงราย | เหล็ก                    | 150              | 60                 | ใช้แหล่งน้ำอื่น        | 3.410                                | 0.71    |          |
| 5        | 47Q      | 637028 | 2219264 | กอม.                | บ้านเกียงใต้     | 6       | ห้วยซ้อ | เขียงของ | เขียงราย | เหล็ก                    | 100              | 80                 | คุณภาพน้ำมีการปนเปื้อน | 1.360                                | 0.71    |          |
| 6        | 47Q      | 636899 | 2219667 | กทร.                | บ้านเกียงใต้     | 6       | ห้วยซ้อ | เขียงของ | เขียงราย | เหล็ก                    | 150              | 86                 | ใช้แหล่งน้ำอื่น        | 1.460                                | 0.71    |          |
| 7        | 47Q      | 619197 | 2177303 | กทร.                | บ้านสว่าง        | 2       | จิว     | เทิง     | เขียงราย | เหล็ก                    | 150              | 60                 | ปริมาณน้ำน้อย          | 1.060                                | 1.27    |          |
| 8        | 47Q      | 620033 | 2177571 | รพช.                | บ้านสว่าง        | 2       | จิว     | เทิง     | เขียงราย | เหล็ก                    | 100              | 80                 | ท่อกรุ/ท่อกรองชำรุด    | 0.630                                | 1.27    |          |
| 9        | 47Q      | 619742 | 2177910 | กทร.                | บ้านสว่าง        | 2       | จิว     | เทิง     | เขียงราย | เหล็ก                    | 150              | 65                 | ปริมาณน้ำน้อย          | 1.110                                | 1.27    |          |
| 10       | 47Q      | 619355 | 2177590 | กทร.                | บ้านสว่าง        | 2       | จิว     | เทิง     | เขียงราย | เหล็ก                    | 125              | 67                 | ปริมาณน้ำน้อย          | 0.830                                | 1.20    |          |
| 11       | 47Q      | 619817 | 2177527 | กทร.                | บ้านสว่าง        | 2       | จิว     | เทิง     | เขียงราย | เหล็ก                    | 150              | 61                 | ปริมาณน้ำน้อย          | 1.080                                | 1.27    |          |
| 12       | 47Q      | 618600 | 2176700 | กทร.                | บ้านบุญยืน       | 3       | จิว     | เทิง     | เขียงราย | เหล็ก                    | 150              | 54                 | ปริมาณน้ำน้อย          | 0.950                                | 1.27    |          |
| 13       | 47Q      | 614100 | 2178900 | กทร.                | บ้านหนองสูง      | 4       | จิว     | เทิง     | เขียงราย | เหล็ก                    | 125              | 65                 | ท่อกรุ/ท่อกรองชำรุด    | 0.800                                | 1.20    |          |
| 14       | 47Q      | 617688 | 2175810 | กทร.                | บ้านสันเขียงใหม่ | 5       | จิว     | เทิง     | เขียงราย | เหล็ก                    | 150              | 86                 | ใช้แหล่งน้ำอื่น        | 1.400                                | 0.50    |          |
| 15       | 47Q      | 615403 | 2178406 |                     | บ้านคุ้มเหนือ    | 8       | จิว     | เทิง     | เขียงราย | เหล็ก                    | 100              | 54                 | ใช้แหล่งน้ำอื่น        | 0.800                                | 0.28    |          |
| 16       | 47Q      | 615399 | 2178456 |                     | บ้านคุ้มเหนือ    | 8       | จิว     | เทิง     | เขียงราย | เหล็ก                    | 150              | 60                 | ใช้แหล่งน้ำอื่น        | 0.980                                | 0.28    |          |
| 17       | 47Q      | 615341 | 2178811 | รพช.                | บ้านคุ้มเขียงทอง | 18      | จิว     | เทิง     | เขียงราย | เหล็ก                    | 150              | 84                 | น้ำมีกลิ่น             | 1.390                                | 0.57    |          |
| 18       | 47Q      | 540040 | 2025046 | กทร.                | บ้านสว่าง        | 22      | จิว     | เทิง     | เขียงราย | เหล็ก                    | 125              | 65                 | ท่อกรุ/ท่อกรองชำรุด    | 0.810                                | 0.71    |          |
| 19       | 47Q      | 619142 | 2177485 | กทร.                | บ้านศรีสว่าง     | 22      | จิว     | เทิง     | เขียงราย | เหล็ก                    | 100              | 30                 | ใช้แหล่งน้ำอื่น        | 1.640                                | 0.71    |          |
| 20       | 47Q      | 625143 | 2168884 | รพช.                | บ้านห้วยหลวง     | 13      | เวียง   | เทิง     | เขียงราย | เหล็ก                    | 100              | 86                 | คุณภาพน้ำมีการปนเปื้อน | 1.470                                | 0.71    |          |
| 21       | 47 Q     | 623567 | 2177600 | กทร.                | บ้านเมืองเทิง    | 20      | เวียง   | เทิง     | เขียงราย | เหล็ก                    | 125              | 70                 | คุณภาพน้ำมีการปนเปื้อน | 1.190                                | 0.50    |          |
| 22       | 47Q      | 574605 | 2166653 | ยธ.                 | บ้านหัวฝาย       | 9       | สันกลาง | พาน      | เขียงราย | เหล็ก                    | 150              | 52                 | คุณภาพน้ำมีการปนเปื้อน | 0.920                                | 0.85    |          |
| 23       | 47Q      | 574407 | 2167034 | กทร.                | หัวฝาย           | 9       | สันกลาง | พาน      | เขียงราย | เหล็ก                    | 125              | 46                 | คุณภาพน้ำมีการปนเปื้อน | 0.560                                | 0.71    |          |
| 24       | 47Q      | 574243 | 2167182 | ยธ.                 | บ้านหัวฝาย       | 9       | สันกลาง | พาน      | เขียงราย | เหล็ก                    | 100              | 48                 | ปริมาณน้ำน้อย          | 0.370                                | 0.71    |          |

| ลำดับที่ | พิกัดบ่อ |        |         | หน่วยงาน<br>ที่เจาะ | ชื่อบ้าน             | หมู่ที่ | ตำบล         | อำเภอ  | จังหวัด  | ข้อมูลบ่อบาดาลที่อุดกลบ |                  |                    | สาเหตุของการอุดกลบ     | วัสดุที่ใช้อุดกลบ (ม <sup>3</sup> ) |         | หมายเหตุ |
|----------|----------|--------|---------|---------------------|----------------------|---------|--------------|--------|----------|-------------------------|------------------|--------------------|------------------------|-------------------------------------|---------|----------|
|          | ZONE     | UTME   | UTMN    |                     |                      |         |              |        |          | ชนิดบ่อ                 | ขนาดบ่อ<br>(มม.) | ความลึก<br>บ่อ(ม.) |                        | ดินเหนียว                           | ซีเมนต์ |          |
| 25       | 47Q      | 574240 | 2167192 | ยธ.                 | บ้านโชคชัย           | 8       | สันติสุข     | พาน    | เชียงราย | เหล็ก                   | 150              | 42                 | ทรายเข้าบ่อ            | 0.330                               | 0.71    |          |
| 26       | 47Q      | 590795 | 2214182 | รพช.                | บ้านป่ารวก           | 8       | นางแล        | เมือง  | เชียงราย | เหล็ก                   | 150              | 94                 | ใช้แหล่งน้ำอื่น        |                                     | 3.15    |          |
| 27       | 47Q      | 590842 | 2214073 | กอม.                | บ้านป่ารวก           | 8       | นางแล        | เมือง  | เชียงราย | เหล็ก                   | 150              | 60                 | ใช้แหล่งน้ำอื่น        |                                     | 2.17    |          |
| 28       | 47Q      | 591666 | 2210935 | รพช.                | บ้านดอยแก้ว          | 9       | นางแล        | เมือง  | เชียงราย | เหล็ก                   | 150              | 84                 | ใช้แหล่งน้ำอื่น        | 1.480                               | 0.85    |          |
| 29       | 47Q      | 581352 | 2192913 | ยธ.                 | บ้านริมลาว           | 3       | ป่าอ้อดอนชัย | เมือง  | เชียงราย | PVC                     | 125              | 74                 | ใช้แหล่งน้ำอื่น        | 1.220                               | 0.71    |          |
| 30       | 47Q      | 579072 | 2194454 | ยธ.                 | บ้านป่าอ้อดอนชัย     | 11      | ป่าอ้อดอนชัย | เมือง  | เชียงราย | เหล็ก                   | 150              | 90                 | ใช้แหล่งน้ำอื่น        | 1.530                               | 0.85    |          |
| 31       | 47Q      | 580101 | 2192841 | ยธ.                 | บ้านสันกลาง          | 13      | ป่าอ้อดอนชัย | เมือง  | เชียงราย | เหล็ก                   | 100              | 45                 | คุณภาพน้ำมีการปนเปื้อน | 0.350                               | 0.71    |          |
| 32       | 47Q      | 584241 | 2186204 | สปก.                | วัดปู่คำ             | 14      | ป่าอ้อดอนชัย | เมือง  | เชียงราย | เหล็ก                   | 100              | 58                 | คุณภาพน้ำมีการปนเปื้อน |                                     | 1.27    |          |
| 33       | 47Q      | 582860 | 2191415 | ยธ.                 | บ้านริมลาว           | 18      | ป่าอ้อดอนชัย | เมือง  | เชียงราย | เหล็ก                   | 150              | 80                 | ใช้แหล่งน้ำอื่น        | 1.320                               | 0.85    |          |
| 34       | 47Q      | 596392 | 2212189 | ยธ.                 | บ้านเหล่าพนาวัลย์    | 1       | แม่ข้าวต้ม   | เมือง  | เชียงราย | เหล็ก                   | 150              | 96                 | ใช้แหล่งน้ำอื่น        | 1.630                               | 0.85    |          |
| 35       | 47Q      | 596382 | 2212185 | กรป.กลาง            | บ้านเหล่าพนาวัลย์    | 1       | แม่ข้าวต้ม   | เมือง  | เชียงราย | เหล็ก                   | 100              | 94                 | ใช้แหล่งน้ำอื่น        | 1.560                               | 0.71    |          |
| 36       | 47Q      | 601604 | 2221681 | กทร.                | บ้านไล่ป่าห้า        | 7       | แม่ข้าวต้ม   | เมือง  | เชียงราย | เหล็ก                   | 150              | 60                 | ใช้แหล่งน้ำอื่น        |                                     | 2.52    |          |
| 37       | 47Q      | 601498 | 2221823 | กทร.                | บ้านไล่ป่าห้า        | 7       | แม่ข้าวต้ม   | เมือง  | เชียงราย | เหล็ก                   | 150              | 30                 | ใช้แหล่งน้ำอื่น        |                                     | 1.27    |          |
| 38       | 47Q      | 601499 | 2221822 | กทร.                | บ้านห้วยอ้อม         | 9       | แม่ข้าวต้ม   | เมือง  | เชียงราย | เหล็ก                   | 150              | 30                 | ใช้แหล่งน้ำอื่น        |                                     | 1.20    |          |
| 39       | 47Q      | 599022 | 2216819 | กทร.                | บ้านปางลาว           | 10      | แม่ข้าวต้ม   | เมือง  | เชียงราย | เหล็ก                   | 125              | 30                 | ใช้แหล่งน้ำอื่น        | 0.470                               | 0.64    |          |
| 40       | 47Q      | 599561 | 2217691 | กทร.                | บ้านปางลาว           | 10      | แม่ข้าวต้ม   | เมือง  | เชียงราย | เหล็ก                   | 150              | 60                 | ใช้แหล่งน้ำอื่น        | 0.980                               | 0.85    |          |
| 41       | 47Q      | 601427 | 2221681 | รพช.                | บ้านไล่ป่าห้า        | 22      | แม่ข้าวต้ม   | เมือง  | เชียงราย | เหล็ก                   | 150              | 54                 | คุณภาพน้ำมีการปนเปื้อน | 0.880                               | 0.35    |          |
| 42       | 47Q      | 601834 | 2222070 | ยธ.                 | บ้านไล่ป่าห้า        | 22      | แม่ข้าวต้ม   | เมือง  | เชียงราย | เหล็ก                   | 150              | 54                 | ใช้แหล่งน้ำอื่น        | 0.880                               | 0.35    |          |
| 43       | 47Q      | 590554 | 2200758 | ยธ.                 | บ้านป่ายางมน         | 8       | รอบเวียง     | เมือง  | เชียงราย | เหล็ก                   | 100              | 54                 | ใช้แหล่งน้ำอื่น        | 0.880                               | 0.64    |          |
| 44       | 47Q      | 590515 | 2200859 | กทร.                | บ้านศรีชัย(ป่ายางมน) | 8       | รอบเวียง     | เมือง  | เชียงราย | เหล็ก                   | 150              | 30                 | ใช้แหล่งน้ำอื่น        | 0.280                               | 0.57    |          |
| 45       | 47Q      | 596364 | 2232451 | กทร.                | บ้านสันขี้เหล็ก      | 4       | จอมสวรรค์    | แม่จัน | เชียงราย | เหล็ก                   | 125              | 30                 | ใช้แหล่งน้ำอื่น        | 0.490                               | 0.64    |          |
| 46       | 47Q      | 596832 | 2232341 | รพช.                | บ้านสันขี้เหล็ก      | 4       | จอมสวรรค์    | แม่จัน | เชียงราย | เหล็ก                   | 100              | 96                 | ใช้แหล่งน้ำอื่น        | 1.590                               | 0.71    |          |
| 47       | 47Q      | 586089 | 2228465 | กทร.                | บ้านสันโค้ง          | 10      | ป่าตึง       | แม่จัน | เชียงราย | เหล็ก                   | 125              | 48                 | ใช้แหล่งน้ำอื่น        | 0.780                               | 0.71    |          |
| 48       | 47Q      | 597037 | 2242502 | ยธ.                 | บ้านสันธาตุ          | 9       | แม่คำ        | แม่จัน | เชียงราย | เหล็ก                   | 150              | 90                 | ใช้แหล่งน้ำอื่น        | 1.530                               | 0.85    |          |
| 49       | 47Q      | 597075 | 2242532 | กทร.                | บ้านสันธาตุ          | 9       | แม่คำ        | แม่จัน | เชียงราย | เหล็ก                   | 125              | 30                 | ใช้แหล่งน้ำอื่น        | 0.470                               | 0.57    |          |
| 50       | 47Q      | 591216 | 2223849 | ยธ.                 | บ้านปางอ้อ           | 11      | แม่จัน       | แม่จัน | เชียงราย | เหล็ก                   | 150              | 94                 | ใช้แหล่งน้ำอื่น        |                                     | 3.15    |          |

| ลำดับที่ | พิกัดบ่อ |        |         | หน่วยงาน<br>ที่เจาะ | ชื่อบ้าน           | หมู่ที่ | ตำบล        | อำเภอ   | จังหวัด   | ข้อมูลบ่อบาดาลที่อุดกอบ |                  |                    | สาเหตุของการอุดกอบ     | วัสดุที่ใช้อุดกอบ (ม <sup>3</sup> ) |         | หมายเหตุ |
|----------|----------|--------|---------|---------------------|--------------------|---------|-------------|---------|-----------|-------------------------|------------------|--------------------|------------------------|-------------------------------------|---------|----------|
|          | ZONE     | UTME   | UTMN    |                     |                    |         |             |         |           | ชนิดบ่อ                 | ขนาดบ่อ<br>(มม.) | ความลึก<br>บ่อ(ม.) |                        | ดินเหนียว                           | ซีเมนต์ |          |
| 51       | 47Q      | 586982 | 2234314 | รพช.                | บ้านสันนายาว       | 6       | ศรีค้ำ      | แม่จัน  | เชียงราย  | เหล็ก                   | 100              | 96                 | ใช้แหล่งน้ำอื่น        | 1.590                               | 0.71    |          |
| 52       | 47Q      | 585874 | 2235074 | กทธ.                | บ้านเวียงสา        | 7       | ศรีค้ำ      | แม่จัน  | เชียงราย  | เหล็ก                   | 150              | 42                 | ใช้แหล่งน้ำอื่น        | 0.680                               | 0.64    |          |
| 53       | 47Q      | 576375 | 2185223 | กทธ.                | บ้านห้วยล้านดอนจัน | 3       | จอมหมอกแก้ว | แม่ลาว  | เชียงราย  | PVC                     | 150              | 32                 | ท่อกรุ/ท่อกรองชำรุด    | 0.570                               | 0.57    |          |
| 54       | 47Q      | 574844 | 2185382 | กทธ.                | บ้านป่าอ้อย        | 5       | จอมหมอกแก้ว | แม่ลาว  | เชียงราย  | เหล็ก                   | 125              | 60                 | ปริมาณน้ำน้อย          | 0.740                               | 0.78    |          |
| 55       | 47Q      | 574847 | 2185387 | กทธ.                | บ้านป่าอ้อย        | 5       | จอมหมอกแก้ว | แม่ลาว  | เชียงราย  | เหล็ก                   | 150              | 35                 | ปริมาณน้ำน้อย          | 0.620                               | 0.57    |          |
| 56       | 47Q      | 574833 | 2185633 | กทธ.                | บ้านป่าอ้อย        | 5       | จอมหมอกแก้ว | แม่ลาว  | เชียงราย  | เหล็ก                   | 150              | 46                 | คุณภาพน้ำมีการปนเปื้อน | 0.820                               | 0.71    |          |
| 57       | 47Q      | 572946 | 2186019 | กทธ.                | บ้านทุ่งหึ่ง       | 6       | จอมหมอกแก้ว | แม่ลาว  | เชียงราย  | เหล็ก                   | 100              | 34                 | ปริมาณน้ำน้อย          |                                     | 0.92    |          |
| 58       | 47Q      | 572403 | 2185947 | กทธ.                | บ้านป่าแดง         | 7       | จอมหมอกแก้ว | แม่ลาว  | เชียงราย  | PVC                     | 150              | 96                 | คุณภาพน้ำมีการปนเปื้อน | 1.700                               | 0.99    |          |
| 59       | 47Q      | 571915 | 2185340 | กทธ.                | บ้านท่ามะโอ        | 8       | จอมหมอกแก้ว | แม่ลาว  | เชียงราย  | เหล็ก                   | 125              | 33                 | ปริมาณน้ำน้อย          | 0.410                               | 0.57    |          |
| 60       | 47Q      | 570807 | 2186378 | กทธ.                | บ้านดงมะเฟือง      | 9       | จอมหมอกแก้ว | แม่ลาว  | เชียงราย  | เหล็ก                   | 125              | 45                 | ปริมาณน้ำน้อย          | 0.550                               | 0.71    |          |
| 61       | 47Q      | 568318 | 2186405 | กทธ.                | บ้านหนองผักเสียด   | 10      | จอมหมอกแก้ว | แม่ลาว  | เชียงราย  | เหล็ก                   | 150              | 60                 | ปริมาณน้ำน้อย          |                                     | 1.82    |          |
| 62       | 47Q      | 573321 | 2182249 | รพช.                | บ้านดงมะตะ         | 7       | ดงมะตะ      | แม่ลาว  | เชียงราย  | เหล็ก                   | 150              | 46                 | ปริมาณน้ำน้อย          |                                     | 2.03    |          |
| 63       | 47Q      | 572164 | 2181552 | กทธ.                | บ้านผาบ่อง         | 8       | ดงมะตะ      | แม่ลาว  | เชียงราย  | เหล็ก                   | 125              | 50                 | คุณภาพน้ำมีการปนเปื้อน |                                     | 1.62    |          |
| 64       | 47Q      | 571248 | 2180829 | ยธ.                 | บ้านแพะ            | 9       | ดงมะตะ      | แม่ลาว  | เชียงราย  | เหล็ก                   | 100              | 47                 | คุณภาพน้ำมีการปนเปื้อน | 0.360                               | 0.71    |          |
| 65       | 47Q      | 572551 | 2184500 | ยธ.                 | บ้านหนองเก้าห้อง   | 12      | ดงมะตะ      | แม่ลาว  | เชียงราย  | เหล็ก                   | 100              | 39                 | ปริมาณน้ำน้อย          | 0.300                               | 0.57    |          |
| 66       | 47Q      | 572107 | 2183785 | กทธ.                | บ้านหนองเก้าห้อง   | 12      | ดงมะตะ      | แม่ลาว  | เชียงราย  | เหล็ก                   | 125              | 45                 | ปริมาณน้ำน้อย          | 0.550                               | 0.71    |          |
| 67       | 47Q      | 578912 | 2189143 | ยธ.                 | บ้านคันยาง         | 6       | บัวสลี      | แม่ลาว  | เชียงราย  | เหล็ก                   | 150              | 30                 | ท่อกรุ/ท่อกรองชำรุด    | 0.530                               | 0.57    |          |
| 68       | 47Q      | 579337 | 2190973 | ยธ.                 | วัดศรีวังมูล       | 7       | บัวสลี      | แม่ลาว  | เชียงราย  | เหล็ก                   | 100              | 36                 | คุณภาพน้ำมีการปนเปื้อน | 0.290                               | 0.64    |          |
| 69       | 47Q      | 578805 | 2188266 | ยธ.                 | บ้านหนองคึก        | 8       | บัวสลี      | แม่ลาว  | เชียงราย  | เหล็ก                   | 100              | 30                 | คุณภาพน้ำมีการปนเปื้อน | 0.240                               | 0.57    |          |
| 70       | 47Q      | 575246 | 2188958 | รพช.                | บ้านโป่งมอญ        | 1       | ป่าก่อดำ    | แม่ลาว  | เชียงราย  | เหล็ก                   | 150              | 42                 | คุณภาพน้ำมีการปนเปื้อน | 0.750                               | 0.71    |          |
| 71       | 47Q      | 574926 | 2189004 | กทธ.                | บ้านโป่งมอญ        | 1       | ป่าก่อดำ    | แม่ลาว  | เชียงราย  | เหล็ก                   | 150              | 42                 | ปริมาณน้ำน้อย          |                                     | 1.90    |          |
| 72       | 47Q      | 575341 | 2189019 | กทธ.                | บ้านโป่งมอญ        | 1       | ป่าก่อดำ    | แม่ลาว  | เชียงราย  | เหล็ก                   | 150              | 36                 | ปริมาณน้ำน้อย          |                                     | 1.69    |          |
| 73       | 47Q      | 465553 | 2037774 | กอม.                | บ้านทุ่งน้อย       | 4       | ช่วงเป่า    | จอมทอง  | เชียงใหม่ | เหล็ก                   | 100              | 50                 | ปริมาณน้ำน้อย          | 0.390                               | 0.85    |          |
| 74       | 47Q      | 461788 | 2020502 | รพช.                | บ้านหนองคั่น       | 1       | แม่สอย      | จอมทอง  | เชียงใหม่ | เหล็ก                   | 150              | 42                 | คุณภาพน้ำมีการปนเปื้อน | 0.600                               | 0.35    |          |
| 75       | 47Q      | 462587 | 2022319 | รพช.                | บ้านสบสอย          | 7       | แม่สอย      | จอมทอง  | เชียงใหม่ | เหล็ก                   | 150              | 56                 | ท่อกรุ/ท่อกรองชำรุด    | 0.880                               | 0.35    |          |
| 76       | 47Q      | 463824 | 1992985 | กทธ.                | บ้านน้อย           | 1       | บงตัน       | ตอยเต่า | เชียงใหม่ | เหล็ก                   | 150              | 62                 | ท่อกรุ/ท่อกรองชำรุด    | 1.100                               | 1.27    |          |

| ลำดับที่ | พิกัดบ่อ |        |         | หน่วยงาน<br>ที่เจาะ | ชื่อบ้าน                 | หมู่ที่ | ตำบล       | อำเภอ     | จังหวัด   | ข้อมูลบ่อบาดาลที่อุดกลบ |                  |                    | สาเหตุของการอุดกลบ     | วัสดุที่ใช้อุดกลบ (ม <sup>3</sup> ) |         | หมายเหตุ |
|----------|----------|--------|---------|---------------------|--------------------------|---------|------------|-----------|-----------|-------------------------|------------------|--------------------|------------------------|-------------------------------------|---------|----------|
|          | ZONE     | UTME   | UTMN    |                     |                          |         |            |           |           | ชนิดบ่อ                 | ขนาดบ่อ<br>(มม.) | ความลึก<br>บ่อ(ม.) |                        | ดินเหนียว                           | ซีเมนต์ |          |
| 77       | 47Q      | 465357 | 1991148 | รพช.                | บ้านหนองผักบุ้ง          | 4       | บงตัน      | ดอยเต่า   | เชียงใหม่ | เหล็ก                   | 150              | 56                 | ปริมาณน้ำน้อย          | 0.990                               | 1.20    |          |
| 78       | 47Q      | 465373 | 1990874 | กทธ.                | บ้านหนองผักบุ้ง          | 4       | บงตัน      | ดอยเต่า   | เชียงใหม่ | เหล็ก                   | 100              | 58                 | คุณภาพน้ำมีการปนเปื้อน | 0.450                               | 1.13    |          |
| 79       | 47Q      | 465375 | 1990887 | ยธ.                 | บ้านหนองผักบุ้ง          | 4       | บงตัน      | ดอยเต่า   | เชียงใหม่ | เหล็ก                   | 100              | 60                 | ปริมาณน้ำน้อย          | 0.470                               | 1.13    |          |
| 80       | 47Q      | 480482 | 1984301 | กทธ.                | บ้านแม่ตูป               | 9       | โป่งทุ่ง   | ดอยเต่า   | เชียงใหม่ | เหล็ก                   | 150              | 73.5               | ท่อกรุ/ท่อกรองชำรุด    | 1.310                               | 1.34    |          |
| 81       | 47Q      | 514342 | 2088841 | ยธ.                 | บ้านสันทราย              | 6       | ลวงเหนือ   | ดอยสะเก็ด | เชียงใหม่ | เหล็ก                   | 150              | 69                 | คุณภาพน้ำมีการปนเปื้อน | 1.130                               | 0.85    |          |
| 82       | 47Q      | 514870 | 2089229 | รพช.                | บ้านใหม่ใต้(ใหม่ริมคลอง) | 9       | ลวงเหนือ   | ดอยสะเก็ด | เชียงใหม่ | เหล็ก                   | 150              | 45                 | คุณภาพน้ำมีการปนเปื้อน | 0.710                               | 0.71    |          |
| 83       | 47Q      | 479562 | 2044075 | รพช.                | บ้านป่าทางเจริญ          | 4       | ดอยหล่อ    | ดอยหล่อ   | เชียงใหม่ | เหล็ก                   | 150              | 52                 | คุณภาพน้ำมีการปนเปื้อน | 0.920                               | 0.92    |          |
| 84       | 47Q      | 497426 | 2080326 | รพช.                | บ้านหมู่ที่ 2            | 2       | ช้างเผือก  | เมือง     | เชียงใหม่ | เหล็ก                   | 100              | 36                 | คุณภาพน้ำมีการปนเปื้อน | 0.630                               | 0.64    |          |
| 85       | 47Q      | 498488 | 2072132 | ยธ.                 | บ้านเกาะกลาง             | 8       | ป่าแดด     | เมือง     | เชียงใหม่ | เหล็ก                   | 150              | 42                 | ท่อกรุ/ท่อกรองชำรุด    |                                     | 1.90    |          |
| 86       | 47Q      | 498315 | 2086085 | ยธ.                 | บ้านป่าข่อยใต้           | 2       | สันผีเสื้อ | เมือง     | เชียงใหม่ | เหล็ก                   | 150              | 36                 | คุณภาพน้ำมีการปนเปื้อน |                                     | 1.69    |          |
| 87       | 47Q      | 498037 | 2084525 | รพช.                | บ้านร้องชีควาย           | 3       | สันผีเสื้อ | เมือง     | เชียงใหม่ | เหล็ก                   | 150              | 30                 | คุณภาพน้ำมีการปนเปื้อน |                                     | 1.48    |          |
| 88       | 47Q      | 495801 | 2074574 | ยธ.                 | บ้านช่างทอง              | 7       | สุเทพ      | เมือง     | เชียงใหม่ | เหล็ก                   | 100              | 67                 | ปริมาณน้ำน้อย          | 0.550                               | 0.57    |          |
| 89       | 47 Q     | 496578 | 2077363 | ยธ.                 | วัดสวนดอก                | -       | สุเทพ      | เมือง     | เชียงใหม่ | เหล็ก                   | 150              | 54                 | ปริมาณน้ำน้อย          | 0.950                               | 0.71    |          |
| 90       | 47Q      | 492512 | 2126314 | กทธ.                | บ้านแม่กะ                | 3       | แม่แตง     | แม่แตง    | เชียงใหม่ | เหล็ก                   | 150              | 53                 | คุณภาพน้ำมีการปนเปื้อน |                                     | 2.24    |          |
| 91       | 47Q      | 491746 | 2120001 | กทธ.                | บ้านห้วยขมภู             | 8       | แม่แตง     | แม่แตง    | เชียงใหม่ | เหล็ก                   | 150              | 21                 | คุณภาพน้ำมีการปนเปื้อน | 0.247                               | 0.71    |          |
| 92       | 47Q      | 492179 | 2119775 | ยธ.                 | บ้านห้วยขมภู             | 8       | แม่แตง     | แม่แตง    | เชียงใหม่ | เหล็ก                   | 100              | 30                 | ท่อกรุ/ท่อกรองชำรุด    | 0.188                               | 0.71    |          |
| 93       | 47Q      | 495141 | 2115437 | รพช.                | บ้านปากทางเขื่อน         | 9       | สันมหาผล   | แม่แตง    | เชียงใหม่ | เหล็ก                   | 150              | 65                 | คุณภาพน้ำมีการปนเปื้อน | 1.042                               | 0.85    |          |
| 94       | 47Q      | 496944 | 2125210 | รพช.                | บ้านทับเตี๊ยะ            | 9       | อินทขิล    | แม่แตง    | เชียงใหม่ | เหล็ก                   | 100              | 24                 | คุณภาพน้ำมีการปนเปื้อน |                                     | 0.78    |          |
| 95       | 47Q      | 479394 | 2055360 | รพช.                | บ้านริมวาง               | 9       | ทุ่งป่า    | แม่วาง    | เชียงใหม่ | เหล็ก                   | 100              | 36                 | คุณภาพน้ำมีการปนเปื้อน | 0.235                               | 0.71    |          |
| 96       | 47Q      | 476341 | 2057811 | กทธ.                | บ้านใหม่ปางเดิม          | 1       | บ้านกาด    | แม่วาง    | เชียงใหม่ | PVC                     | 100              | 124                | คุณภาพน้ำมีการปนเปื้อน | 0.950                               | 1.34    |          |
| 97       | 47Q      | 478414 | 2057140 | กอม.                | บ้านปาง(กลาง)ใหม่สามัคคี | 9       | บ้านกาด    | แม่วาง    | เชียงใหม่ | เหล็ก                   | 100              | 60                 | คุณภาพน้ำมีการปนเปื้อน | 0.470                               | 0.78    |          |
| 98       | 47Q      | 461812 | 2063706 | ยธ.                 | บ้านแม่สะป๊อก            | 5       | แม่วีน     | แม่วาง    | เชียงใหม่ | เหล็ก                   | 100              | 51                 | คุณภาพน้ำมีการปนเปื้อน | 0.390                               | 0.40    |          |
| 99       | 47Q      | 463913 | 2064729 | ยธ.                 | บ้านแม่มุด               | 6       | แม่วีน     | แม่วาง    | เชียงใหม่ | เหล็ก                   | 100              | 39                 | ปริมาณน้ำน้อย          | 0.350                               | 0.42    |          |
| 100      | 47Q      | 467256 | 2062690 | กอม.                | บ้านสบวีน                | 9       | แม่วีน     | แม่วาง    | เชียงใหม่ | เหล็ก                   | 100              | 35                 | มีสิ่งปฏิกูลตกลงบ่อ    | 0.310                               | 0.33    |          |
| 101      | 47Q      | 467256 | 2062732 | รพช.                | บ้านสบวีน                | 9       | แม่วีน     | แม่วาง    | เชียงใหม่ | เหล็ก                   | 150              | 30                 | คุณภาพน้ำมีการปนเปื้อน | 0.530                               | 0.55    |          |
| 102      | 47Q      | 515414 | 2069807 | กทธ.                | บ้านดงชีเหล็ก            | 4       | แช่ช้าง    | สันกำแพง  | เชียงใหม่ | เหล็ก                   | 125              | 72                 | คุณภาพน้ำมีการปนเปื้อน | 0.785                               | 0.88    |          |

| ลำดับที่ | พิกัดบ่อ |        |         | หน่วยงาน<br>ที่เจาะ | ชื่อบ้าน                       | หมู่ที่ | ตำบล        | อำเภอ     | จังหวัด   | ข้อมูลบ่อบาดาลที่อุดกลบ |                  |                    | สาเหตุของการอุดกลบ                | วัสดุที่ใช้อุดกลบ (ม <sup>3</sup> ) |         | หมายเหตุ |
|----------|----------|--------|---------|---------------------|--------------------------------|---------|-------------|-----------|-----------|-------------------------|------------------|--------------------|-----------------------------------|-------------------------------------|---------|----------|
|          | ZONE     | UTME   | UTMN    |                     |                                |         |             |           |           | ชนิดบ่อ                 | ขนาดบ่อ<br>(มม.) | ความลึก<br>บ่อ(ม.) |                                   | ดินเหนียว                           | ซีเมนต์ |          |
| 103      | 47Q      | 518655 | 2069696 | รพช.                | บ้านห้วยแก้ว (หนองขาม<br>หนอง) | 1       | ออนใต้      | สันกำแพง  | เชียงใหม่ | เหล็ก                   | 150              | 36                 | คุณภาพน้ำมีการปนเปื้อน            |                                     | 1.69    |          |
| 104      | 47Q      | 497252 | 2106137 | กทธ.                | บ้านห้วยแก้ว                   | 3       | แม่แฝก      | สันทราย   | เชียงใหม่ | เหล็ก                   | 125              | 24                 | คุณภาพน้ำมีการปนเปื้อน            |                                     | 0.99    |          |
| 105      | 47Q      | 497372 | 2106172 | รพช.                | บ้านห้วยแก้ว                   | 3       | แม่แฝก      | สันทราย   | เชียงใหม่ | เหล็ก                   | 150              | 30                 | ทรายเข้าบ่อ                       |                                     | 1.48    |          |
| 106      | 47Q      | 486217 | 2047395 | กอม.                | บ้านท่าวังพร้าว                | 5       | ท่าวังพร้าว | สันป่าตอง | เชียงใหม่ | เหล็ก                   | 100              | 36                 | ทรายเข้าบ่อ                       | 0.290                               | 0.78    |          |
| 107      | 47Q      | 491603 | 2053590 | กทธ.                | บ้านดงขี้เหล็ก                 | 9       | มะขามหลวง   | สันป่าตอง | เชียงใหม่ | เหล็ก                   | 150              | 30                 | ปริมาณน้ำน้อย                     | 0.530                               | 0.57    |          |
| 108      | 47Q      | 489262 | 2052720 | รพช.                | บ้านม่วงพี่น้อง                | 4       | มะขุนหวาน   | สันป่าตอง | เชียงใหม่ | เหล็ก                   | 150              | 42                 | คุณภาพน้ำมีการปนเปื้อน            | 0.636                               | 0.85    |          |
| 109      | 47Q      | 489454 | 2061175 | กทธ.                | บ้านทุ่งอ้อ                    | 1       | สันกลาง     | สันป่าตอง | เชียงใหม่ | เหล็ก                   | 125              | 42                 | ท่อกรุ/ท่อกรองชำรุด               | 0.490                               | 0.50    |          |
| 110      | 47Q      | 500070 | 2070578 | ยธ.                 | บ้านป่าเส้า                    | 6       | ท่าวังตาล   | สารภี     | เชียงใหม่ | เหล็ก                   | 150              | 30                 | แตกซึม เนื่องจากท่อกรอง<br>เสื่อม |                                     | 1.48    |          |
| 111      | 47Q      | 500068 | 2070574 | กทธ.                | บ้านป่าเส้า                    | 6       | ท่าวังตาล   | สารภี     | เชียงใหม่ | PVC                     | 150              | 35                 | เล็กใช้บ่อ เนื่องจากน้ำน้อย       |                                     | 1.62    |          |
| 112      | 47 Q     | 492102 | 2070209 | กอม.                | บ้านต้นแก้ว                    | 4       | หนองควาย    | หางดง     | เชียงใหม่ | เหล็ก                   | 150              | 36                 | ปริมาณน้ำน้อย                     | 0.640                               | 0.71    |          |
| 113      | 47Q      | 686960 | 2109127 | กอม.                | บ้านดอนมูล                     | 2       | ศรีภูมิ     | ท่าวังผา  | น่าน      | เหล็ก                   | 150              | 63                 | ปริมาณน้ำน้อย                     | 1.020                               | 0.71    |          |
| 114      | 47Q      | 687088 | 2109120 | กอม.                | บ้านดอนมูล                     | 2       | ศรีภูมิ     | ท่าวังผา  | น่าน      | เหล็ก                   | 100              | 62                 | แตกซึม เนื่องจากท่อกรอง<br>เสื่อม | 0.430                               | 0.71    |          |
| 115      | 47Q      | 690533 | 2107771 | รพช.                | บ้านห้วยเตี๋                   | 3       | ศรีภูมิ     | ท่าวังผา  | น่าน      | เหล็ก                   | 150              | 54                 | คุณภาพน้ำมีการปนเปื้อน            | 0.950                               | 0.71    |          |
| 116      | 47Q      | 692513 | 2119902 | กทธ.                | บ้านนาวงศ์                     | 8       | เจดีย์ชัย   | ปัว       | น่าน      | เหล็ก                   | 150              | 63                 | ปริมาณน้ำน้อย                     | 1.060                               | 0.71    |          |
| 117      | 47Q      | 688119 | 2069436 | รพช.                | บ้านม่วงใหม่                   | 3       | นาปัง       | ภูเพียง   | น่าน      | เหล็ก                   | 150              | 42                 | คุณภาพน้ำมีการปนเปื้อน            | 0.710                               | 0.71    |          |
| 118      | 47Q      | 688778 | 2068446 | กทธ.                | บ้านม่วงใหม่พัฒนา              | 6       | นาปัง       | ภูเพียง   | น่าน      | เหล็ก                   | 125              | 63                 | คุณภาพน้ำมีการปนเปื้อน            |                                     | 1.55    |          |
| 119      | 47Q      | 673931 | 2068766 | กทธ.                | บ้านนาปังพัฒนา                 | 11      | สวก         | เมือง     | น่าน      | เหล็ก                   | 150              | 78                 | ปริมาณน้ำน้อย                     |                                     | 2.73    |          |
| 120      | 47Q      | 684836 | 2055078 | รพช.                | บ้านดอนแท่น                    | 2       | กลางเวียง   | เวียงสา   | น่าน      | เหล็ก                   | 150              | 33                 | ปริมาณน้ำน้อย                     | 0.530                               | 0.71    |          |
| 121      | 47Q      | 681384 | 2052341 | รพช.                | บ้านสันติสุข                   | 10      | กลางเวียง   | เวียงสา   | น่าน      | เหล็ก                   | 150              | 53                 | ปริมาณน้ำน้อย                     | 0.930                               | 0.71    |          |
| 122      | 47Q      | 681647 | 2052107 | กรป.กลาง            | บ้านสันติสุข                   | 10      | กลางเวียง   | เวียงสา   | น่าน      | เหล็ก                   | 100              | 78                 | ปริมาณน้ำน้อย                     | 0.610                               | 0.71    |          |
| 123      | 47Q      | 679931 | 2063495 | ยธ.                 | บ้านทุ่งทอง                    | 1       | ทุ่งศรีทอง  | เวียงสา   | น่าน      | เหล็ก                   | 100              | 43                 | คุณภาพน้ำมีการปนเปื้อน            | 0.310                               | 0.71    |          |
| 124      | 47Q      | 679755 | 2063434 | กทธ.                | บ้านทุ่งทอง                    | 1       | ทุ่งศรีทอง  | เวียงสา   | น่าน      | เหล็ก                   | 150              | 27                 | ปริมาณน้ำน้อย                     | 0.530                               | 0.71    |          |
| 125      | 47Q      | 678769 | 2062811 | กทธ.                | บ้านทุ่งเจริญ                  | 2       | ทุ่งศรีทอง  | เวียงสา   | น่าน      | เหล็ก                   | 100              | 42                 | แตกซึม เนื่องจากท่อกรอง<br>เสื่อม | 0.310                               | 0.71    |          |
| 126      | 47Q      | 679073 | 2063080 | กทธ.                | บ้านทุ่งเจริญ                  | 3       | ทุ่งศรีทอง  | เวียงสา   | น่าน      | เหล็ก                   | 150              | 33                 | แตกซึม เนื่องจากท่อกรอง<br>เสื่อม |                                     | 1.20    |          |
| 127      | 47Q      | 626012 | 2150604 | กทธ.                | บ้านห้วยจี่ว                   | 2       | ทุ่งรวงทอง  | จุน       | พะเยา     | เหล็ก                   | 150              | 93                 | ปริมาณน้ำน้อย                     | 1.550                               | 0.71    |          |
| 128      | 47Q      | 619524 | 2148307 |                     | บ้านสันหลวง                    | 5       | ทุ่งรวงทอง  | จุน       | พะเยา     | เหล็ก                   | 150              | 51                 | ปริมาณน้ำน้อย                     | 0.830                               | 0.71    |          |



| ลำดับที่ | พิกัดบ่อ |        |         | หน่วยงาน<br>ที่เจาะ | ชื่อบ้าน           | หมู่ที่ | ตำบล           | อำเภอ    | จังหวัด | ข้อมูลบ่อบาดาลที่อุดกลบ |                  |                    | สาเหตุของการอุดกลบ                   | วัสดุที่ใช้อุดกลบ (ม <sup>3</sup> ) |         | หมายเหตุ |
|----------|----------|--------|---------|---------------------|--------------------|---------|----------------|----------|---------|-------------------------|------------------|--------------------|--------------------------------------|-------------------------------------|---------|----------|
|          | ZONE     | UTME   | UTMN    |                     |                    |         |                |          |         | ชนิดบ่อ                 | ขนาดบ่อ<br>(มม.) | ความลึก<br>บ่อ(ม.) |                                      | ดินเหนียว                           | ซีเมนต์ |          |
| 129      | 47Q      | 619402 | 2147723 | กอม.                | บ้านสันหลวง        | 10      | ทุ่งรวงทอง     | จุน      | พะเยา   | เหล็ก                   | 100              | 90                 | ปริมาณน้ำน้อย                        | 0.690                               | 0.71    |          |
| 130      | 47Q      | 626294 | 2132739 | กอม.                | บ้านสันทุ่งใต้     | 6       | พระธาตุช้างแกง | จุน      | พะเยา   | เหล็ก                   | 100              | 60                 | ปริมาณน้ำน้อย                        | 0.450                               | 0.71    |          |
| 131      | 47Q      | 625701 | 2132607 | กทร.                | บ้านสันดงทอง       | 7       | พระธาตุช้างแกง | จุน      | พะเยา   | เหล็ก                   | 150              | 45                 | ปริมาณน้ำน้อย                        | 0.730                               | 0.71    |          |
| 132      | 47Q      | 630647 | 2154628 | ยธ.                 | บ้านแม่ต๋า         | 4       | น้ำแวน         | เชียงคำ  | พะเยา   | เหล็ก                   | 100              | 90                 | ท่อกรุ/ท่อกรองชำรุด                  | 0.690                               | 0.71    |          |
| 133      | 47Q      | 627145 | 2155133 | ยธ.                 | บ้านป่าแดงสามัคคี  | 10      | น้ำแวน         | เชียงคำ  | พะเยา   | เหล็ก                   | 100              | 30                 | บ่อชำรุด                             | 0.220                               | 0.71    |          |
| 134      | 47Q      | 608123 | 2110058 | กอม.                | บ้านปาง            | 7       | คือเวียง       | ดอกคำใต้ | พะเยา   | เหล็ก                   | 100              | 60                 | แตกขอบของจากสาเหตุ<br>เป็นตะกอนเหล็ก | 0.450                               | 0.71    |          |
| 135      | 47Q      | 598704 | 2117683 |                     | บ้านสันจกปก        | 9       | ดอกคำใต้       | ดอกคำใต้ | พะเยา   | เหล็ก                   | 100              | 75                 | เล็กใช้บ่อ เนื่องจากบ่อพัง           | 0.540                               | 0.71    |          |
| 136      | 47Q      | 611919 | 2123099 | รพช.                | บ้านห้วยทรายเลื่อน | 3       | สันโค้ง        | ดอกคำใต้ | พะเยา   | เหล็ก                   | 100              | 60                 | คุณภาพน้ำมีการปนเปื้อน               | 0.450                               | 0.71    |          |
| 137      | 47Q      | 612162 | 2105717 | ยธ.                 | บ้านใหม่           | 7       | หนองหล่ม       | ดอกคำใต้ | พะเยา   | เหล็ก                   | 100              | 72                 | คุณภาพน้ำมีการปนเปื้อน               | 0.570                               | 0.71    |          |
| 138      | 47Q      | 634523 | 2114364 | รพช.                | บ้านคำโพนุลย์      | 2       | ปง             | ปง       | พะเยา   | เหล็ก                   | 100              | 36                 | คุณภาพน้ำมีการปนเปื้อน               | 0.270                               | 0.85    |          |
| 139      | 47Q      | 634018 | 2112635 | กอม.                | บ้านเดื่อ          | 15      | ปง             | ปง       | พะเยา   | เหล็ก                   | 100              | 60                 | ท่อกรุ/ท่อกรองชำรุด                  | 0.450                               | 0.35    |          |
| 140      | 47Q      | 634561 | 2114367 | รพช.                | บ้านคำโพนุลย์      | 2       | ปง             | ปง       | พะเยา   | เหล็ก                   | 100              | 30                 | ปริมาณน้ำน้อย                        | 0.210                               | 0.71    |          |
| 141      | 47Q      | 633528 | 2114566 | กอม.                | บ้านม่วง           | 5       | ปง             | ปง       | พะเยา   | เหล็ก                   | 100              | 60                 | ปริมาณน้ำน้อย                        | 0.450                               | 0.71    |          |
| 142      | 47Q      | 633400 | 2115251 | กทร.                | บ้านห่มนไต้        | 14      | ปง             | ปง       | พะเยา   | เหล็ก                   | 100              | 30                 | ปริมาณน้ำน้อย                        | 0.220                               | 0.71    |          |
| 143      | 47Q      | 639253 | 2125983 | กทร.                | บ้านดอนแก้ว        | 2       | ฮอย            | ปง       | พะเยา   | เหล็ก                   | 125              | 54                 | เล็กใช้บ่อ เนื่องจากบ่อน้ำแห้ง       | 0.620                               | 0.71    |          |
| 144      | 47Q      | 639035 | 2126084 | ยธ.                 | บ้านดอนแก้ว        | 2       | ฮอย            | ปง       | พะเยา   | เหล็ก                   | 100              | 54                 | ท่อกรุ/ท่อกรองชำรุด                  | 0.400                               | 0.85    |          |
| 145      | 47Q      | 639634 | 2125697 | กอม.                | บ้านหลวง           | 6       | ฮอย            | ปง       | พะเยา   | เหล็ก                   | 150              | 63                 | ท่อกรุ/ท่อกรองชำรุด                  | 1.060                               | 0.85    |          |
| 146      | 47Q      | 638921 | 2124783 | รพช.                | บ้านฝายแก้ว        | 7       | ฮอย            | ปง       | พะเยา   | เหล็ก                   | 150              | 45                 | ท่อกรุ/ท่อกรองชำรุด                  | 0.730                               | 0.85    |          |
| 147      | 47Q      | 637223 | 2124287 | กรป.กลาง            | บ้านห้วยใหม่       | 11      | ฮอย            | ปง       | พะเยา   | เหล็ก                   | 100              | 60                 | เล็กใช้บ่อ เนื่องจากบ่อน้ำแห้ง       | 0.790                               | 0.85    |          |
| 148      | 47Q      | 601249 | 2125950 | กทร.                | สภอ.ภูกามยาว       | 10      | ดงเจน          | ภูกามยาว | พะเยา   | เหล็ก                   | 100              | 75                 | คุณภาพน้ำมีการปนเปื้อน               | 0.540                               | 0.71    |          |
| 149      | 47Q      | 601585 | 2128363 | กทร.                | บ้านดงเจน          | 16      | ดงเจน          | ภูกามยาว | พะเยา   | เหล็ก                   | 150              | 84                 | ใช้แหล่งน้ำอื่น                      | 1.480                               | 0.71    |          |
| 150      | 47Q      | 586777 | 2127901 | กทร.                | บ้านสายน้ำงาม      | 11      | ท่าจำปี        | เมือง    | พะเยา   | เหล็ก                   | 125              | 60                 | คุณภาพน้ำมีการปนเปื้อน               | 0.740                               | 0.71    |          |
| 151      | 47Q      | 596268 | 2120667 | กทร.                | บ้านห้วยน้ำขาว     | 2       | ท่าวังทอง      | เมือง    | พะเยา   | เหล็ก                   | 150              | 48                 | ปริมาณน้ำน้อย                        | 0.780                               | 0.71    |          |
| 152      | 47Q      | 599010 | 2122667 | กอม.                | บ้านดอกบัว         | 7       | ท่าวังทอง      | เมือง    | พะเยา   | เหล็ก                   | 100              | 57                 | แตกขอบของจากสาเหตุ<br>ตะกอนเหล็ก     |                                     | 1.76    |          |
| 153      | 47Q      | 596193 | 2119862 | กทร.                | บ้านห้วยน้ำขาว     | 13      | ท่าวังทอง      | เมือง    | พะเยา   | เหล็ก                   | 150              | 99                 | เล็กใช้บ่อ เนื่องจากบ่อน้ำแห้ง       | 1.650                               | 0.71    |          |
| 154      | 47Q      | 596567 | 2119678 | กทร.                | บ้านเจดีย์งาม      | 14      | ท่าวังทอง      | เมือง    | พะเยา   | เหล็ก                   | 150              | 147                | เล็กใช้บ่อ เนื่องจากบ่อน้ำแห้ง       |                                     | 9.80    |          |

| ลำดับที่ | พิกัดบ่อ |        |         | หน่วยงาน<br>ที่เจาะ | ชื่อบ้าน             | หมู่ที่ | ตำบล     | อำเภอ | จังหวัด | ข้อมูลบ่อบาดาลที่อุดกลบ |                  |                    | สาเหตุของการอุดกลบ                 | วัสดุที่ใช้อุดกลบ (ม <sup>3</sup> ) |         | หมายเหตุ |
|----------|----------|--------|---------|---------------------|----------------------|---------|----------|-------|---------|-------------------------|------------------|--------------------|------------------------------------|-------------------------------------|---------|----------|
|          | ZONE     | UTME   | UTMN    |                     |                      |         |          |       |         | ชนิดบ่อ                 | ขนาดบ่อ<br>(มม.) | ความลึก<br>บ่อ(ม.) |                                    | ดินเหนียว                           | ซีเมนต์ |          |
| 155      | 47Q      | 588468 | 2122659 | ยธ.                 | บ้านต้อมกลาง         | 4       | บ้านต้อม | เมือง | พะเยา   | เหล็ก                   | 100              | 157                | ปริมาณน้ำน้อย                      | 1.210                               | 0.71    |          |
| 156      | 47Q      | 586700 | 2123593 | กทร.                | บ้านห้วยทรายคำ       | 8       | บ้านต้อม | เมือง | พะเยา   | เหล็ก                   | 150              | 72                 | ทรายเข้าบ่อ                        | 1.190                               | 0.71    |          |
| 157      | 47Q      | 588912 | 2123647 | ยธ.                 | บ้านร่องไม้          | 10      | บ้านต้อม | เมือง | พะเยา   | เหล็ก                   | 150              | 160                | ปริมาณน้ำน้อย                      | 2.690                               | 0.71    |          |
| 158      | 47Q      | 591907 | 2124651 | กทร.                | บ้านป่าสักร่มเย็น    | 18      | บ้านต้อม | เมือง | พะเยา   | เหล็ก                   | 125              | 60                 | ปริมาณน้ำน้อย                      | 0.600                               | 0.71    |          |
| 159      | 47Q      | 591821 | 2124451 | กทร.                | บ้านป่าสักร่มเย็น    | 18      | บ้านต้อม | เมือง | พะเยา   | เหล็ก                   | 150              | 60                 | ผลกระทบของจากทรายนูน<br>ไหลเข้าอุด | 0.850                               | 0.71    |          |
| 160      | 47Q      | 591228 | 2126437 | สปก.                | บ้านห้วยเคียนเหนือ   | 1       | บ้านต้า  | เมือง | พะเยา   | เหล็ก                   | 100              | 54                 | ปริมาณน้ำน้อย                      | 0.421                               | 0.85    |          |
| 161      | 47Q      | 590068 | 2124658 | สปก.                | บ้านต้าดอนมูล        | 2       | บ้านต้า  | เมือง | พะเยา   | เหล็ก                   | 100              | 95                 | เล็กใช้บ่อ เนื่องจากบ่อน้ำแห้ง     | 0.720                               | 0.71    |          |
| 162      | 47Q      | 586342 | 2125076 | กทร.                | บ้านต้าม่อน          | 6       | บ้านต้า  | เมือง | พะเยา   | PVC                     | 150              | 84                 | ท่อกรุ/ท่อกรองชำรุด                |                                     | 3.36    |          |
| 163      | 47Q      | 585090 | 2125640 | กทร.                | บ้านต้าพระแล         | 7       | บ้านต้า  | เมือง | พะเยา   | เหล็ก                   | 150              | 45                 | ท่อกรุ/ท่อกรองชำรุด                |                                     | 2.24    |          |
| 164      | 47Q      | 581207 | 2126748 | กทร.                | บ้านต้ากลาง          | 8       | บ้านต้า  | เมือง | พะเยา   | เหล็ก                   | 125              | 60                 | ใช้แหล่งน้ำอื่น                    | 0.720                               | 0.85    |          |
| 165      | 47Q      | 579373 | 2128008 | กทร.                | บ้านต้าโน            | 9       | บ้านต้า  | เมือง | พะเยา   | เหล็ก                   | 125              | 74                 | ใช้แหล่งน้ำอื่น                    | 0.888                               | 0.85    |          |
| 166      | 47Q      | 585348 | 2125276 | กทร.                | บ้านต้าพระแล         | 11      | บ้านต้า  | เมือง | พะเยา   | เหล็ก                   | 125              | 60                 | ใช้แหล่งน้ำอื่น                    | 0.720                               | 0.85    |          |
| 167      | 47Q      | 534696 | 2124953 | กทร.                | บ้านต้าพระแล         | 11      | บ้านต้า  | เมือง | พะเยา   | เหล็ก                   | 125              | 66                 | ใช้แหล่งน้ำอื่น                    | 0.792                               | 0.85    |          |
| 168      | 47Q      | 591547 | 2125155 | กทร.                | บ้านท่าเรือ          | 13      | บ้านต้า  | เมือง | พะเยา   | เหล็ก                   | 150              | 84                 | ใช้แหล่งน้ำอื่น                    | 1.428                               | 0.85    |          |
| 169      | 47Q      | 591706 | 2124829 | กทร.                | สำนักงานตำรวจทางหลวง | 13      | บ้านต้า  | เมือง | พะเยา   | เหล็ก                   | 150              | 63                 | ใช้แหล่งน้ำอื่น                    | 1.070                               | 0.71    |          |
| 170      | 47Q      | 586298 | 2115301 | กทร.                | บ้านป่าไม้ห้วยลึก    | 6       | บ้านตุน  | เมือง | พะเยา   | เหล็ก                   | 125              | 27                 | คุณภาพน้ำมีการปนเปื้อน             | 0.250                               | 0.71    |          |
| 171      | 47Q      | 590487 | 2117607 |                     | บ้านสันกิ่ว          | 8       | บ้านตุน  | เมือง | พะเยา   | เหล็ก                   | 100              | 60                 | ปริมาณน้ำน้อย                      |                                     | 1.76    |          |
| 172      | 47Q      | 590246 | 2117460 | กทร.                | บ้านสันกิ่ว          | 8       | บ้านตุน  | เมือง | พะเยา   | เหล็ก                   | 125              | 57                 | เล็กใช้บ่อ เนื่องจากบ่อน้ำแห้ง     |                                     | 2.80    |          |
| 173      | 47Q      | 587792 | 2118318 | กทร.                | บ้านสาาง             | 2       | บ้านสาาง | เมือง | พะเยา   | เหล็ก                   | 125              | 75                 | ปริมาณน้ำน้อย                      |                                     | 3.34    |          |
| 174      | 47Q      | 586680 | 2117625 | กอม.                | บ้านม่อนแก้ว         | 9       | บ้านสาาง | เมือง | พะเยา   | เหล็ก                   | 100              | 60                 | ปริมาณน้ำน้อย                      | 0.420                               | 0.71    |          |
| 175      | 47Q      | 585322 | 2131611 | รพช.                | บ้านท่ากลอง          | 1       | บ้านใหม่ | เมือง | พะเยา   | เหล็ก                   | 150              | 30                 | เล็กใช้บ่อ เนื่องจากบ่อน้ำแห้ง     | 0.410                               | 0.71    |          |
| 176      | 47Q      | 586886 | 2132364 | กทร.                | บ้านใหม่หลวง         | 4       | บ้านใหม่ | เมือง | พะเยา   | เหล็ก                   | 125              | 69                 | เล็กใช้บ่อ เนื่องจากบ่อน้ำแห้ง     | 0.710                               | 0.71    |          |
| 177      | 47Q      | 586047 | 2130961 | กทร.                | บ้านเหยียน           | 7       | บ้านใหม่ | เมือง | พะเยา   | เหล็ก                   | 125              | 74                 | คุณภาพน้ำมีการปนเปื้อน             | 0.820                               | 0.71    |          |
| 178      | 47Q      | 585751 | 2131081 | กทร.                | บ้านเหยียน           | 7       | บ้านใหม่ | เมือง | พะเยา   | เหล็ก                   | 125              | 65                 | ผลกระทบของจากทรายนูน               | 0.660                               | 0.71    |          |
| 179      | 47Q      | 595498 | 2114497 | ยธ.                 | บ้านแม่ต้าบุญโยง     | 5       | แม่กา    | เมือง | พะเยา   | เหล็ก                   | 100              | 72                 | ปริมาณน้ำน้อย                      | 0.570                               | 0.71    |          |
| 180      | 47Q      | 597666 | 2108194 | กทร.                | บ้านแม่กาใหม่        | 6       | แม่กา    | เมือง | พะเยา   | เหล็ก                   | 125              | 84                 | ใช้แหล่งน้ำอื่น                    | 1.008                               | 0.85    |          |

| ลำดับที่ | พิกัดบ่อ |        |         | หน่วยงาน<br>ที่เจาะ | ชื่อบ้าน          | หมู่ที่ | ตำบล       | อำเภอ     | จังหวัด    | ข้อมูลบ่อบาดาลที่อุทกกลบ |                  |                    | สาเหตุของการอุทกกลบ             | วัสดุที่ใช้อุทกกลบ (ม <sup>3</sup> ) |         | หมายเหตุ |
|----------|----------|--------|---------|---------------------|-------------------|---------|------------|-----------|------------|--------------------------|------------------|--------------------|---------------------------------|--------------------------------------|---------|----------|
|          | ZONE     | UTME   | UTMN    |                     |                   |         |            |           |            | ชนิดบ่อ                  | ขนาดบ่อ<br>(มม.) | ความลึก<br>บ่อ(ม.) |                                 | ดินเหนียว                            | ซีเมนต์ |          |
| 181      | 47Q      | 597682 | 2108124 | กอม.                | บ้านแม่กาใหม่     | 6       | แม่กา      | เมือง     | พะเยา      | เหล็ก                    | 100              | 78                 | ใช้แหล่งน้ำอื่น                 | 0.610                                | 0.71    |          |
| 182      | 47Q      | 595419 | 2114497 | ยธ.                 | บ้านแม่ตำบงญอย    | 9       | แม่กา      | เมือง     | พะเยา      | เหล็ก                    | 150              | 90                 | ท่อกรุ/ท่อกรองชำรุด             | 1.590                                | 0.71    |          |
| 183      | 47Q      | 596395 | 2110975 | กทร.                | บ้านหนองแก้ว      | 13      | แม่กา      | เมือง     | พะเยา      | เหล็ก                    | 125              | 72                 | ใช้แหล่งน้ำอื่น                 | 0.864                                | 0.85    |          |
| 184      | 47Q      | 587359 | 2112124 | กทร.                | บ้านสันป่าสัก     | 6       | แม่ณาเรือ  | เมือง     | พะเยา      | เหล็ก                    | 125              | 30                 | เล็กใช้บ่อ เนื่องจากบ่อน้ำแห้ง  | 0.340                                | 0.71    |          |
| 185      | 47Q      | 589873 | 2113614 | ยธ.                 | บ้านสันทราย       | 17      | แม่ณาเรือ  | เมือง     | พะเยา      | เหล็ก                    | 150              | 70                 | แตกซึมซึม เนื่องจากท่อกรองชำรุด | 1.020                                | 0.71    |          |
| 186      | 47Q      | 590009 | 2134129 | กทร.                | บ้านสันต้นผึ้ง    | 8       | แม่ปืม     | เมือง     | พะเยา      | เหล็ก                    | 100              | 30                 | ปริมาณน้ำน้อย                   | 0.220                                | 0.71    |          |
| 187      | 47Q      | 589901 | 2135686 | รพช.                | บ้านสันต้นผึ้ง    | 8       | แม่ปืม     | เมือง     | พะเยา      | เหล็ก                    | 150              | 84                 | ปริมาณน้ำน้อย                   | 1.330                                | 0.71    |          |
| 188      | 47Q      | 590473 | 2131450 | กทร.                | บ้านโป่งเกลือ     | 15      | แม่ปืม     | เมือง     | พะเยา      | เหล็ก                    | 150              | 69                 | เล็กใช้บ่อ เนื่องจากบ่อน้ำแห้ง  |                                      | 4.62    |          |
| 189      | 47Q      | 585897 | 2121938 | กอม.                | บ้านผาข้างมูบ     | 1       | สันป่าม่วง | เมือง     | พะเยา      | เหล็ก                    | 150              | 42                 | คุณภาพน้ำมีการปนเปื้อน          | 0.750                                | 0.71    |          |
| 190      | 47Q      | 583113 | 2120664 | กทร.                | บ้านตอมโน         | 7       | สันป่าม่วง | เมือง     | พะเยา      | เหล็ก                    | 125              | 80                 | คุณภาพน้ำมีการปนเปื้อน          | 0.980                                | 0.71    |          |
| 191      | 47Q      | 601586 | 2128367 | กอม.                | บ้านเหล่าธาตุ     | 4       | บ้านเหล่า  | แม่ใจ     | พะเยา      | เหล็ก                    | 100              | 45                 | คุณภาพน้ำมีการปนเปื้อน          | 0.350                                | 0.71    |          |
| 192      | 47Q      | 588312 | 2140078 | ยธ.                 | บ้านไร่ช้อย       | 5       | บ้านเหล่า  | แม่ใจ     | พะเยา      | เหล็ก                    | 150              | 72                 | คุณภาพน้ำมีการปนเปื้อน          | 1.280                                | 0.71    |          |
| 193      | 47Q      | 588334 | 2140045 | กทร.                | บ้านไร่ช้อย       | 5       | บ้านเหล่า  | แม่ใจ     | พะเยา      | PVC                      | 150              | 84                 | คุณภาพน้ำมีการปนเปื้อน          | 1.480                                | 0.71    |          |
| 194      | 47Q      | 595528 | 1981025 | กทร.                | บ้านบ่อแก้ว       | 8       | ไทรช้อย    | เด่นชัย   | แพร่       | เหล็ก                    | 150              | 42                 | บ่อชำรุด                        | 0.750                                | 0.71    |          |
| 195      | 47Q      | 595214 | 1980973 | กทร.                | บ้านบ่อแก้ว       | 10      | ไทรช้อย    | เด่นชัย   | แพร่       | เหล็ก                    | 100              | 50                 | ใช้แหล่งน้ำอื่น                 |                                      | 1.13    |          |
| 196      | 47Q      | 623676 | 2003596 | กทร.                | บ้านเหล่า         | 5       | นาจักร     | เมือง     | แพร่       | เหล็ก                    | 125              | 130                | บ่อชำรุด                        |                                      | 3.22    |          |
| 197      | 47Q      | 647974 | 2031458 | กอม.                | บ้านแม่กระทิง     | 3       | ไผ่โทน     | ร้องกวาง  | แพร่       | เหล็ก                    | 100              | 63                 | บ่อชำรุด                        | 0.470                                | 0.71    |          |
| 198      | 47Q      | 634626 | 2024865 | กอม.                | บ้านแม่ยางโทน     | 4       | แม่ยางตาล  | ร้องกวาง  | แพร่       | เหล็ก                    | 100              | 142                | บ่อชำรุด                        | 1.100                                | 0.71    |          |
| 199      | 47Q      | 635002 | 2027261 | กทร.                | บ้านแม่ยางเตาปูน  | 5       | แม่ยางฮ่อ  | ร้องกวาง  | แพร่       | เหล็ก                    | 150              | 98                 | ทรายเข้าบ่อ                     |                                      | 3.43    |          |
| 200      | 47Q      | 634998 | 2027062 | รพช.                | บ้านแม่ยางเป็รียว | 6       | แม่ยางฮ่อ  | ร้องกวาง  | แพร่       | เหล็ก                    | 150              | 53                 | แตกซึมซึม เนื่องจากท่อกรองชำรุด | 0.930                                | 0.71    |          |
| 201      | 47Q      | 386434 | 2072208 | ยธ.                 | บ้านเมืองปอน      | 2       | เมืองปอน   | ขุนยวม    | แม่ฮ่องสอน | เหล็ก                    | 100              | 49                 | คุณภาพน้ำมีการปนเปื้อน          | 0.380                                | 0.85    |          |
| 202      | 47Q      | 386670 | 2072347 | รพช.                | บ้านเมืองปอน      | 2       | เมืองปอน   | ขุนยวม    | แม่ฮ่องสอน | เหล็ก                    | 100              | 30                 | คุณภาพน้ำมีการปนเปื้อน          | 0.240                                | 0.71    |          |
| 203      | 47Q      | 384185 | 2079988 | รพช.                | บ้านต่อแพ         | 1       | แม่เงา     | ขุนยวม    | แม่ฮ่องสอน | เหล็ก                    | 150              | 36                 | ท่อกรุ/ท่อกรองชำรุด             | 0.640                                | 0.85    |          |
| 204      | 47Q      | 384566 | 2079788 | รพช.                | บ้านต่อแพ         | 1       | แม่เงา     | ขุนยวม    | แม่ฮ่องสอน | เหล็ก                    | 150              | 41                 | ปริมาณน้ำน้อย                   | 0.730                                | 0.71    |          |
| 205      | 47Q      | 387552 | 2049235 | รพช.                | บ้านแม่ลาหลวง     | 1       | แม่ลาหลวง  | แม่ลาน้อย | แม่ฮ่องสอน | เหล็ก                    | 150              | 25                 | ปริมาณน้ำน้อย                   | 0.440                                | 0.71    |          |
| 206      | 47Q      | 387367 | 2049036 | รพช.                | บ้านแม่ลาหลวง     | 1       | แม่ลาหลวง  | แม่ลาน้อย | แม่ฮ่องสอน | เหล็ก                    | 150              | 26                 | แตกซึมซึม เนื่องจากท่อกรองชำรุด | 0.460                                | 0.71    |          |

| ลำดับที่ | พิกัดบ่อ |        |         | หน่วยงาน<br>ที่เจาะ | ชื่อบ้าน       | หมู่ที่ | ตำบล      | อำเภอ     | จังหวัด    | ข้อมูลบ่อบาดาลที่อุดกกลบ |                  |                    | สาเหตุของการอุดกกลบ            | วัสดุที่ใช้อุดกกลบ (ม <sup>3</sup> ) |         | หมายเหตุ |
|----------|----------|--------|---------|---------------------|----------------|---------|-----------|-----------|------------|--------------------------|------------------|--------------------|--------------------------------|--------------------------------------|---------|----------|
|          | ZONE     | UTME   | UTMN    |                     |                |         |           |           |            | ชนิดบ่อ                  | ขนาดบ่อ<br>(มม.) | ความลึก<br>บ่อ(ม.) |                                | ดินเหนียว                            | ซีเมนต์ |          |
| 207      | 47Q      | 387262 | 2048482 | รพช.                | บ้านสันติพัฒนา | 7       | แม่ลาหลวง | แม่ลาน้อย | แม่ฮ่องสอน | เหล็ก                    | 100              | 25                 | ปริมาณน้ำน้อย                  | 0.200                                | 0.71    |          |
| 208      | 47Q      | 387142 | 2048120 | ยธ.                 | บ้านสันติพัฒนา | 7       | แม่ลาหลวง | แม่ลาน้อย | แม่ฮ่องสอน | เหล็ก                    | 100              | 42                 | คุณภาพน้ำมีการปนเปื้อน         | 0.330                                | 0.71    |          |
| 209      | 47Q      | 387240 | 2048173 | รพช.                | บ้านสันติพัฒนา | 7       | แม่ลาหลวง | แม่ลาน้อย | แม่ฮ่องสอน | เหล็ก                    | 100              | 24                 | ปริมาณน้ำน้อย                  | 0.190                                | 0.71    |          |
| 210      | 47Q      | 387241 | 2048449 | รพช.                | บ้านสันติพัฒนา | 7       | แม่ลาหลวง | แม่ลาน้อย | แม่ฮ่องสอน | เหล็ก                    | 150              | 30                 | ปริมาณน้ำน้อย                  | 0.530                                | 0.71    |          |
| 211      | 47Q      | 543127 | 2014514 | ยธ.                 | บ้านศาลาบัวบก  | 8       | ท่าผา     | เกาะคา    | ลำปาง      | เหล็ก                    | 125              | 45                 | ปริมาณน้ำน้อย                  | 0.510                                | 0.85    |          |
| 212      | 47Q      | 535105 | 2002587 | กทร.                | บ้านนาแก้ว     | 4       | นาแก้ว    | เกาะคา    | ลำปาง      | เหล็ก                    | 150              | 42                 | ใช้แหล่งน้ำอื่น                | 0.330                                | 0.71    |          |
| 213      | 47Q      | 536340 | 2002770 | รพช.                | บ้านนาแก้ว     | 4       | นาแก้ว    | เกาะคา    | ลำปาง      | เหล็ก                    | 100              | 54                 | บ่อชำรุด                       | 0.420                                | 0.71    |          |
| 214      | 47Q      | 536728 | 2003916 | รพช.                | บ้านป่าแซ      | 7       | นาแก้ว    | เกาะคา    | ลำปาง      | เหล็ก                    | 150              | 42                 | ปริมาณน้ำน้อย                  | 0.330                                | 0.71    |          |
| 215      | 47Q      | 541112 | 2014470 | ยธ.                 | บ้านลำปางหลวง  | 1       | ลำปางหลวง | เกาะคา    | ลำปาง      | เหล็ก                    | 100              | 45                 | ท่อกรุ/ท่อกรองชำรุด            | 0.310                                | 0.85    |          |
| 216      | 47Q      | 541130 | 2014089 | กทร.                | บ้านลำปางหลวง  | 1       | ลำปางหลวง | เกาะคา    | ลำปาง      | เหล็ก                    | 150              | 260                | ท่อกรุ/ท่อกรองชำรุด            | 4.400                                | 0.71    |          |
| 217      | 47Q      | 540941 | 2014200 | ยธ.                 | บ้านลำปางหลวง  | 2       | ลำปางหลวง | เกาะคา    | ลำปาง      | เหล็ก                    | 125              | 68                 | ท่อกรุ/ท่อกรองชำรุด            | 0.780                                | 0.85    |          |
| 218      | 47Q      | 533548 | 2016236 | กทร.                | บ้านป่าเหยง    | 3       | ลำปางหลวง | เกาะคา    | ลำปาง      | เหล็ก                    | 150              | 77                 | ท่อกรุ/ท่อกรองชำรุด            | 1.237                                | 0.85    |          |
| 219      | 47Q      | 541076 | 2013761 | กทร.                | บ้านจู้ด       | 5       | ลำปางหลวง | เกาะคา    | ลำปาง      | เหล็ก                    | 150              | 128                | ท่อกรุ/ท่อกรองชำรุด            |                                      | 4.55    |          |
| 220      | 47Q      | 541529 | 2014613 | ยธ.                 | บ้านล้อมศรีป้อ | 7       | ลำปางหลวง | เกาะคา    | ลำปาง      | เหล็ก                    | 100              | 40                 | คุณภาพน้ำมีการปนเปื้อน         | 0.200                                | 0.85    |          |
| 221      | 47Q      | 542110 | 2017785 | รพช.                | บ้านน้ำใต้     | 9       | ลำปางหลวง | เกาะคา    | ลำปาง      | เหล็ก                    | 100              | 32                 | คุณภาพน้ำมีการปนเปื้อน         | 0.190                                | 0.85    |          |
| 222      | 47Q      | 537448 | 2015571 | กอม.                | บ้านกิว        | 5       | ไหลหิน    | เกาะคา    | ลำปาง      | เหล็ก                    | 100              | 54                 | ปริมาณน้ำน้อย                  | 0.330                                | 0.71    |          |
| 223      | 47Q      | 600672 | 2068605 | กรมการปกครอง        | บ้านโป่ง       | 4       | บ้านโป่ง  | งาว       | ลำปาง      | เหล็ก                    | 100              | 60                 | น้ำเค็ม/กร่อย                  | 3.927                                | 0.85    |          |
| 224      | 47Q      | 600697 | 2068702 | กอม.                | บ้านโป่ง       | 4       | บ้านโป่ง  | งาว       | ลำปาง      | เหล็ก                    | 100              | 60                 | ท่อกรุ/ท่อกรองชำรุด            | 0.392                                | 0.85    |          |
| 225      | 47Q      | 599044 | 2066491 | กอม.                | บ้านร่องต้า    | 1       | บ้านหวด   | งาว       | ลำปาง      | เหล็ก                    | 100              | 60                 | ท่อกรุ/ท่อกรองชำรุด            | 0.392                                | 0.85    |          |
| 226      | 47Q      | 598970 | 2066451 | กอม.                | บ้านร่องต้า    | 1       | บ้านหวด   | งาว       | ลำปาง      | เหล็ก                    | 100              | 70                 | ปริมาณน้ำน้อย                  | 0.471                                | 0.85    |          |
| 227      | 47Q      | 597796 | 2064346 | กทร.                | บ้านหวด        | 2       | บ้านหวด   | งาว       | ลำปาง      | เหล็ก                    | 100              | 51                 | ท่อกรุ/ท่อกรองชำรุด            | 0.314                                | 0.85    |          |
| 228      | 47Q      | 602450 | 2071786 | ยธ.                 | บ้านน้ำจ๋า     | 1       | หลวงใต้   | งาว       | ลำปาง      | เหล็ก                    | 100              | 76                 | ท่อกรุ/ท่อกรองชำรุด            | 0.550                                | 0.85    |          |
| 229      | 47Q      | 602012 | 2072413 | กอม.                | บ้านม่วงใต้    | 4       | หลวงใต้   | งาว       | ลำปาง      | เหล็ก                    | 100              | 60                 | ท่อกรุ/ท่อกรองชำรุด            | 0.393                                | 0.85    |          |
| 230      | 47Q      | 556815 | 2061478 | กอม.                | บ้านสา         | 4       | บ้านสา    | แจ้ห่ม    | ลำปาง      | เหล็ก                    | 100              | 48                 | ท่อกรุ/ท่อกรองชำรุด            | 0.314                                | 0.85    |          |
| 231      | 47Q      | 562209 | 2032607 | อบต.                | บ้านท่าส้มป่อย | 1       | ทุ่งผาย   | เมือง     | ลำปาง      | เหล็ก                    | 150              | 66                 | เล็กใช้บ่อ เนื่องจากบ่อน้ำแห้ง | 1.090                                | 0.71    |          |
| 232      | 47Q      | 558518 | 2031513 | รพช.                | บ้านแพะหนองแดง | 3       | ทุ่งผาย   | เมือง     | ลำปาง      | เหล็ก                    | 150              | 87                 | ท่อกรุ/ท่อกรองชำรุด            | 1.440                                | 0.71    |          |

| ลำดับที่ | พิกัดบ่อ |        |         | หน่วยงาน<br>ที่เจาะ | ชื่อบ้าน                 | หมู่ที่ | ตำบล      | อำเภอ    | จังหวัด | ข้อมูลบ่อบาดาลที่อุทกกลบ |                  |                    | สาเหตุของการอุทกกลบ        | วัสดุที่ใช้อุทกกลบ (ม <sup>3</sup> ) |         | หมายเหตุ |
|----------|----------|--------|---------|---------------------|--------------------------|---------|-----------|----------|---------|--------------------------|------------------|--------------------|----------------------------|--------------------------------------|---------|----------|
|          | ZONE     | UTME   | UTMN    |                     |                          |         |           |          |         | ชนิดบ่อ                  | ขนาดบ่อ<br>(มม.) | ความลึก<br>บ่อ(ม.) |                            | ดินเหนียว                            | ซีเมนต์ |          |
| 233      | 47Q      | 558056 | 2031714 | ยธ.                 | บ้านแพะหนองแดง           | 3       | ทุ่งฝาย   | เมือง    | ลำปาง   | เหล็ก                    | 150              | 115                | ท่อกรุ/ท่อกรองชำรุด        | 1.920                                | 0.71    |          |
| 234      | 47Q      | 560448 | 2031483 | ยธ.                 | บ้านแม่ทะ                | 5       | ทุ่งฝาย   | เมือง    | ลำปาง   | เหล็ก                    | 100              | 93                 | คุณภาพน้ำมีการปนเปื้อน     | 0.628                                | 0.71    |          |
| 235      | 47Q      | 559741 | 2035758 | อบจ.                | บ้านชัยมงคล              | 2       | นิคมพัฒนา | เมือง    | ลำปาง   | เหล็ก                    | 150              | 90                 | ท่อกรุ/ท่อกรองชำรุด        | 1.480                                | 0.71    |          |
| 236      | 47Q      | 558621 | 2034250 | อบจ.                | บ้านคลองน้ำลาด           | 5       | นิคมพัฒนา | เมือง    | ลำปาง   | เหล็ก                    | 150              | 84                 | ท่อกรุ/ท่อกรองชำรุด        | 1.380                                | 0.71    |          |
| 237      | 47Q      | 556425 | 2033867 | อบต.                | บ้านร่มไตรรัตน์          | 9       | นิคมพัฒนา | เมือง    | ลำปาง   | เหล็ก                    | 150              | 120                | ท่อกรุ/ท่อกรองชำรุด        | 1.990                                | 0.71    |          |
| 238      | 47Q      | 556416 | 2034771 | กอม.                | บ้านร่มไตรรัตน์          | 9       | นิคมพัฒนา | เมือง    | ลำปาง   | เหล็ก                    | 100              | 94                 | ท่อกรุ/ท่อกรองชำรุด        | 0.710                                | 0.42    |          |
| 239      | 47Q      | 555281 | 2033634 | กทธ.                | บ้านรวมชัย               | 10      | นิคมพัฒนา | เมือง    | ลำปาง   | เหล็ก                    | 125              | 42                 | ท่อกรุ/ท่อกรองชำรุด        | 0.480                                | 0.71    |          |
| 240      | 47Q      | 555353 | 2033117 | กอม.                | บ้านรวมชัย               | 10      | นิคมพัฒนา | เมือง    | ลำปาง   | เหล็ก                    | 100              | 54                 | ปริมาณน้ำน้อย              | 0.400                                | 0.71    |          |
| 241      | 47Q      | 560517 | 2037232 | รพช.                | บ้านศรีไตรภูมิ           | 12      | นิคมพัฒนา | เมือง    | ลำปาง   | เหล็ก                    | 150              | 87                 | ท่อกรุ/ท่อกรองชำรุด        | 1.430                                | 0.50    |          |
| 242      | 47Q      | 547195 | 2025250 | กอม.                | บ้านท่าซิว               | 4       | บ่อแก้ว   | เมือง    | ลำปาง   | เหล็ก                    | 100              | 66                 | ท่อกรุ/ท่อกรองชำรุด        |                                      | 1.06    |          |
| 243      | 47Q      | 549566 | 2025105 | กทธ.                | ศูนย์การศึกษาออกโรงเรียน | 12      | บ่อแก้ว   | เมือง    | ลำปาง   | เหล็ก                    | 150              | 66                 | ท่อกรุ/ท่อกรองชำรุด        |                                      | 2.38    |          |
| 244      | 47Q      | 549604 | 2025326 | กทธ.                | ศูนย์การศึกษาออกโรงเรียน | 12      | บ่อแก้ว   | เมือง    | ลำปาง   | เหล็ก                    | 150              | 63                 | คุณภาพน้ำมีการปนเปื้อน     |                                      | 2.17    |          |
| 245      | 47Q      | 546422 | 2029718 | กอม.                | บ้านทุ่งมานเหนือ         | 2       | บ้านเป้า  | เมือง    | ลำปาง   | เหล็ก                    | 100              | 48                 | ท่อกรุ/ท่อกรองชำรุด        | 0.314                                | 0.85    |          |
| 246      | 47Q      | 545553 | 2028720 | กทธ.                | บ้านบ่อหิน               | 7       | บ้านเป้า  | เมือง    | ลำปาง   | เหล็ก                    | 100              | 80                 | ปริมาณน้ำน้อย              |                                      | 1.27    |          |
| 247      | 47Q      | 543793 | 2023339 | รพช.                | บ้านทุ่งกูด้าย           | 6       | ปางแสนทอง | เมือง    | ลำปาง   | เหล็ก                    | 150              | 84                 | ท่อกรุ/ท่อกรองชำรุด        | 1.480                                | 0.85    |          |
| 248      | 47Q      | 543924 | 2023180 | รพช.                | บ้านทุ่งกูด้าย           | 6       | ปางแสนทอง | เมือง    | ลำปาง   | เหล็ก                    | 150              | 76                 | ท่อกรุ/ท่อกรองชำรุด        | 1.450                                | 0.85    |          |
| 249      | 47Q      | 543842 | 2023211 | รพช.                | บ้านทุ่งกูด้าย           | 6       | ปางแสนทอง | เมือง    | ลำปาง   | เหล็ก                    | 150              | 86                 | ท่อกรุ/ท่อกรองชำรุด        | 1.520                                | 0.92    |          |
| 250      | 47Q      | 543842 | 2023211 |                     | บ้านทุ่งกูด้าย           | 6       | ปางแสนทอง | เมือง    | ลำปาง   | เหล็ก                    | 150              | 93                 | ท่อกรุ/ท่อกรองชำรุด        | 1.640                                | 0.92    |          |
| 251      | 47Q      | 544055 | 2023174 | รพช.                | บ้านทุ่งกูด้าย           | 6       | ปางแสนทอง | เมือง    | ลำปาง   | เหล็ก                    | 150              | 92                 | ท่อกรุ/ท่อกรองชำรุด        | 1.510                                | 0.71    |          |
| 252      | 47Q      | 562953 | 2017159 | ยธ.                 | บ้านผาลาด                | 4       | พระบาท    | เมือง    | ลำปาง   | เหล็ก                    | 100              | 42                 | ใช้แหล่งน้ำอื่น            | 0.330                                | 0.71    |          |
| 253      | 47Q      | 571117 | 2002513 | ยธ.                 | บ้านดอนไฟ                | 7       | ดอนไฟ     | แม่ทะ    | ลำปาง   | เหล็ก                    | 100              | 42                 | ใช้แหล่งน้ำอื่น            | 0.330                                | 0.71    |          |
| 254      | 47Q      | 554508 | 1997720 | กทธ.                | บ้านโป่งแน่น             | 4       | บ้านบอม   | แม่ทะ    | ลำปาง   | เหล็ก                    | 100              | 48                 | ใช้แหล่งน้ำอื่น            | 0.370                                | 0.71    |          |
| 255      | 47Q      | 566266 | 2003664 | กอม.                | บ้านปางป่าเป้า           | 1       | วังเงิน   | แม่ทะ    | ลำปาง   | เหล็ก                    | 100              | 39                 | ใช้แหล่งน้ำอื่น            | 0.310                                | 0.71    |          |
| 256      | 47Q      | 570938 | 2007984 | กอม.                | บ้านดอนมูล               | 4       | หัวเสือ   | แม่ทะ    | ลำปาง   | เหล็ก                    | 100              | 54                 | ใช้แหล่งน้ำอื่น            | 0.420                                | 0.71    |          |
| 257      | 47Q      | 541183 | 2019599 | กอม.                | บ้านจำ                   | 6       | ปางยางคก  | ห้างฉัตร | ลำปาง   | เหล็ก                    | 100              | 60                 | เล็กใช้บ่อ เนื่องจากบ่อพัง | 0.440                                | 0.85    |          |
| 258      | 47Q      | 540105 | 2020182 | กทธ.                | บ้านปางใต้               | 7       | ปางยางคก  | ห้างฉัตร | ลำปาง   | เหล็ก                    | 125              | 40                 | ท่อกรุ/ท่อกรองชำรุด        |                                      | 1.06    |          |

| ลำดับที่ | พิกัดบ่อ |        |         | หน่วยงาน<br>ที่เจาะ | ชื่อบ้าน           | หมู่ที่ | ตำบล      | อำเภอ    | จังหวัด | ข้อมูลบ่อบาดาลที่อุดกลบ |                  |                    | สาเหตุของการอุดกลบ             | วัสดุที่ใช้อุดกลบ (ม <sup>3</sup> ) |         | หมายเหตุ |
|----------|----------|--------|---------|---------------------|--------------------|---------|-----------|----------|---------|-------------------------|------------------|--------------------|--------------------------------|-------------------------------------|---------|----------|
|          | ZONE     | UTME   | UTMN    |                     |                    |         |           |          |         | ชนิดบ่อ                 | ขนาดบ่อ<br>(มม.) | ความลึก<br>บ่อ(ม.) |                                | ดินเหนียว                           | ซีเมนต์ |          |
| 259      | 47Q      | 539641 | 2021111 | ยธ.                 | บ้านปงเหนือ        | 8       | ปงยางคก   | ห้างฉัตร | ลำปาง   | เหล็ก                   | 100              | 35                 | ท่อกรุ/ท่อกรองชำรุด            | 0.235                               | 0.85    |          |
| 260      | 47Q      | 539705 | 2021991 | กอม.                | บ้านซวง            | 10      | ปงยางคก   | ห้างฉัตร | ลำปาง   | เหล็ก                   | 100              | 36                 | คุณภาพน้ำมีการปนเปื้อน         | 0.240                               | 0.85    |          |
| 261      | 47Q      | 539301 | 2022005 | กอม.                | บ้านซวง            | 10      | ปงยางคก   | ห้างฉัตร | ลำปาง   | เหล็ก                   | 100              | 48                 | ปริมาณน้ำน้อย                  | 0.330                               | 0.85    |          |
| 262      | 47Q      | 544003 | 2027030 | ยธ.                 | บ้านหนองขาม        | 7       | หนองหล่ม  | ห้างฉัตร | ลำปาง   | เหล็ก                   | 100              | 60                 | ท่อกรุ/ท่อกรองชำรุด            | 0.431                               | 0.71    |          |
| 263      | 47Q      | 480366 | 2022630 | กทร.                | บ้านห้วยกานท์      | -       | บ้านโฮ้ง  | บ้านโฮ้ง | ลำพูน   | เหล็ก                   | 150              | 90                 | เลิกใช้บ่อ เนื่องจากบ่อน้ำแห้ง | 1.500                               | 0.42    |          |
| 264      | 47Q      | 404512 | 2010352 | กทร.                | บ้านคอยโตน         | 10      | ป่าพลู    | บ้านโฮ้ง | ลำพูน   | เหล็ก                   | 100              | 61                 | เลิกใช้บ่อ เนื่องจากบ่อน้ำแห้ง | 0.500                               | 0.35    |          |
| 265      | 47Q      | 486483 | 2039150 | กทร.                | บ้านหนองสมณะ       | 2       | นครเจดีย์ | ป่าซาง   | ลำพูน   | เหล็ก                   | 125              | 48                 | เลิกใช้บ่อ เนื่องจากบ่อน้ำแห้ง |                                     | 2.45    |          |
| 266      | 47Q      | 484786 | 2040282 | กทร.                | บ้านหนองสมณะ       | 2       | นครเจดีย์ | ป่าซาง   | ลำพูน   | เหล็ก                   | 125              | 66                 | เลิกใช้บ่อ เนื่องจากบ่อน้ำแห้ง |                                     | 3.15    |          |
| 267      | 47Q      | 486229 | 2039557 | รพช.                | บ้านหนองสมณะ       | 2       | นครเจดีย์ | ป่าซาง   | ลำพูน   | เหล็ก                   | 100              | 54                 | ทรายเข้าบ่อ                    | 0.300                               | 0.71    |          |
| 268      | 47Q      | 485354 | 2037360 | กทร.                | บ้านแม่สาว         | 3       | นครเจดีย์ | ป่าซาง   | ลำพูน   | เหล็ก                   | 150              | 50                 | เลิกใช้บ่อ เนื่องจากบ่อน้ำแห้ง | 0.900                               | 0.71    |          |
| 269      | 47Q      | 487938 | 2033623 | สปก.                | บ้านปางก่อดัน      | 4       | นครเจดีย์ | ป่าซาง   | ลำพูน   | เหล็ก                   | 100              | 80                 | ปริมาณน้ำน้อย                  | 0.500                               | 0.71    |          |
| 270      | 47Q      | 482463 | 2041026 | กทร.                | บ้านน้ำดิบ         | 7       | น้ำดิบ    | ป่าซาง   | ลำพูน   | PVC                     | 150              | 58                 | เลิกใช้บ่อ เนื่องจากบ่อน้ำแห้ง |                                     | 4.20    |          |
| 271      | 47Q      | 481154 | 2042296 |                     | บ้านวังกู่         | 8       | น้ำดิบ    | ป่าซาง   | ลำพูน   | เหล็ก                   | 100              | 48                 | เลิกใช้บ่อ เนื่องจากบ่อน้ำแห้ง | 0.300                               | 0.71    |          |
| 272      | 47Q      | 481153 | 2042398 | กทร.                | บ้านวังกู่         | 8       | น้ำดิบ    | ป่าซาง   | ลำพูน   | เหล็ก                   | 100              | 53                 | เลิกใช้บ่อ เนื่องจากบ่อน้ำแห้ง |                                     | 1.83    |          |
| 273      | 47Q      | 493775 | 2045719 | กทร.                | บ้านจางข้าวน้อยใต้ | 4       | ป่าซาง    | ป่าซาง   | ลำพูน   | เหล็ก                   | 150              | 56                 | คุณภาพน้ำมีการปนเปื้อน         | 0.900                               | 0.71    |          |
| 274      | 47Q      | 493333 | 2043590 | กทร.                | บ้านป่าตาล         | 5       | ม่วงน้อย  | ป่าซาง   | ลำพูน   | เหล็ก                   | 200              | 62                 | ท่อกรุ/ท่อกรองชำรุด            | 1.710                               | 0.71    |          |
| 275      | 47Q      | 493034 | 2039489 |                     | บ้านคอยหอม         | 1       | มะกอก     | ป่าซาง   | ลำพูน   | เหล็ก                   | 150              | 78                 | เลิกใช้บ่อ เนื่องจากบ่อน้ำแห้ง | 1.200                               | 0.50    |          |
| 276      | 47Q      | 493960 | 2039084 | ยธ.                 | บ้านหนองสร้อย      | 1       | มะกอก     | ป่าซาง   | ลำพูน   | เหล็ก                   | 150              | 83                 | เลิกใช้บ่อ เนื่องจากบ่อน้ำแห้ง | 1.300                               | 0.50    |          |
| 277      | 47Q      | 493031 | 2039486 | กทร.                | บ้านคอยหอม         | 1       | มะกอก     | ป่าซาง   | ลำพูน   | เหล็ก                   | 150              | 99                 | เลิกใช้บ่อ เนื่องจากบ่อน้ำแห้ง | 1.500                               | 0.50    |          |
| 278      | 47Q      | 491948 | 2042301 | กอม.                | บ้านมะกอก          | 4       | มะกอก     | ป่าซาง   | ลำพูน   | เหล็ก                   | 150              | 52                 | เลิกใช้บ่อ เนื่องจากบ่อน้ำแห้ง | 1.100                               | 0.71    |          |
| 279      | 47Q      | 491954 | 2042307 | ยธ.                 | บ้านมะกอก          | 4       | มะกอก     | ป่าซาง   | ลำพูน   | เหล็ก                   | 150              | 63                 | เลิกใช้บ่อ เนื่องจากบ่อน้ำแห้ง | 1.100                               | 0.71    |          |
| 280      | 47Q      | 491989 | 2042467 |                     | บ้านมะกอก          | 4       | มะกอก     | ป่าซาง   | ลำพูน   | เหล็ก                   | 150              | 40                 | เลิกใช้บ่อ เนื่องจากบ่อน้ำแห้ง | 0.600                               | 0.71    |          |
| 281      | 47Q      | 491140 | 2040785 | กทร.                | บ้านพระบาท         | 6       | มะกอก     | ป่าซาง   | ลำพูน   | เหล็ก                   | 150              | 30                 | เลิกใช้บ่อ เนื่องจากบ่อน้ำแห้ง | 0.400                               | 0.35    |          |
| 282      | 47Q      | 491455 | 2040885 | ยธ.                 | บ้านพระบาท         | 6       | มะกอก     | ป่าซาง   | ลำพูน   | เหล็ก                   | 100              | 162                | เลิกใช้บ่อ เนื่องจากบ่อน้ำแห้ง | 1.570                               | 0.35    |          |
| 283      | 47Q      | 490795 | 2045366 | กทร.                | บ้านต้นผึ้ง        | 3       | แม่แจ่ม   | ป่าซาง   | ลำพูน   | เหล็ก                   | 100              | 148                | เลิกใช้บ่อ เนื่องจากบ่อน้ำแห้ง | 1.300                               | 0.71    |          |
| 284      | 47Q      | 490418 | 2044956 | กทร.                | บ้านต้นผึ้ง        | 3       | แม่แจ่ม   | ป่าซาง   | ลำพูน   | เหล็ก                   | 150              | 90                 | ทรายเข้าบ่อ                    | 1.700                               | 0.42    |          |

| ลำดับที่ | พิกัดบ่อ |        |         | หน่วยงาน<br>ที่เจาะ | ชื่อบ้าน                  | หมู่ที่ | ตำบล      | อำเภอ  | จังหวัด | ข้อมูลบ่อบาดาลที่อุดกลบ |                  |                    | สาเหตุของการอุดกลบ             | วัสดุที่ใช้อุดกลบ (ม <sup>3</sup> ) |         | หมายเหตุ |
|----------|----------|--------|---------|---------------------|---------------------------|---------|-----------|--------|---------|-------------------------|------------------|--------------------|--------------------------------|-------------------------------------|---------|----------|
|          | ZONE     | UTME   | UTMN    |                     |                           |         |           |        |         | ชนิดบ่อ                 | ขนาดบ่อ<br>(มม.) | ความลึก<br>บ่อ(ม.) |                                | ดินเหนียว                           | ซีเมนต์ |          |
| 285      | 47Q      | 490349 | 2044772 | รพช.                | บ้านป่าบุก                | 10      | แม่แรง    | ป่าซาง | ลำพูน   | เหล็ก                   | 150              | 58                 | ปริมาณน้ำน้อย                  | 1.060                               | 0.42    |          |
| 286      | 47Q      | 500343 | 2097765 | กทธ.                | บ้านหนองท่า               | 11      | ป่าสัก    | เมือง  | ลำพูน   | เหล็ก                   | 150              | 75                 | เลิกใช้บ่อ เนื่องจากบ่อน้ำแห้ง |                                     | 5.25    |          |
| 287      | 47Q      | 502020 | 2049492 | กทธ.                | บ้านสันหลวง(สันมะขุนหวาน) | 12      | ป่าสัก    | เมือง  | ลำพูน   | เหล็ก                   | 150              | 68                 | คุณภาพน้ำมีการปนเปื้อน         |                                     | 4.76    |          |
| 288      | 47Q      | 510224 | 2048456 | ยธ.                 | บ้านศรีบัวบาน             | 1       | ศรีบัวบาน | เมือง  | ลำพูน   | เหล็ก                   | 100              | 68                 | เลิกใช้บ่อ เนื่องจากบ่อน้ำแห้ง | 0.600                               | 0.71    |          |
| 289      | 47Q      | 510213 | 2048451 | รพช.                | บ้านศรีบัวบาน             | 1       | ศรีบัวบาน | เมือง  | ลำพูน   | เหล็ก                   | 150              | 54                 | เลิกใช้บ่อ เนื่องจากบ่อน้ำแห้ง | 0.900                               | 0.71    |          |
| 290      | 47Q      | 507426 | 2049520 | รพช.                | บ้านขัวแคว                | 4       | ศรีบัวบาน | เมือง  | ลำพูน   | เหล็ก                   | 150              | 25                 | เลิกใช้บ่อ เนื่องจากบ่อน้ำแห้ง | 0.300                               | 0.71    |          |
| 291      | 47Q      | 506326 | 2043398 | กทธ.                | บ้านหนองหล่ม              | 8       | ศรีบัวบาน | เมือง  | ลำพูน   | เหล็ก                   | 150              | 24                 | เลิกใช้บ่อ เนื่องจากบ่อน้ำแห้ง | 0.300                               | 0.71    |          |
| 292      | 47Q      | 505601 | 2043136 | กทธ.                | บ้านหนองหล่ม              | 8       | ศรีบัวบาน | เมือง  | ลำพูน   | เหล็ก                   | 125              | 45                 | เลิกใช้บ่อ เนื่องจากบ่อน้ำแห้ง | 0.300                               | 0.71    |          |
| 293      | 47Q      | 506873 | 2043332 | ยธ.                 | บ้านป่าปวย                | 10      | ศรีบัวบาน | เมือง  | ลำพูน   | เหล็ก                   | 100              | 68                 | เลิกใช้บ่อ เนื่องจากบ่อน้ำแห้ง | 0.600                               | 0.71    |          |
| 294      | 47Q      | 509059 | 2047671 | ยธ.                 | บ้านดอนแก้ว               | 11      | ศรีบัวบาน | เมือง  | ลำพูน   | เหล็ก                   | 150              | 62                 | เลิกใช้บ่อ เนื่องจากบ่อน้ำแห้ง | 1.100                               | 0.71    |          |
| 295      | 47Q      | 509023 | 2047634 |                     | บ้านดอนแก้ว               | 11      | ศรีบัวบาน | เมือง  | ลำพูน   | เหล็ก                   | 100              | 61                 | เลิกใช้บ่อ เนื่องจากบ่อน้ำแห้ง | 0.500                               | 0.71    |          |
| 296      | 47Q      | 495994 | 2042523 | กทธ.                | บ้านบววมะกั๋ง(ฝายแป้น)    | 4       | เหมืองจี้ | เมือง  | ลำพูน   | เหล็ก                   | 125              | 45                 | ท่อกรุ/ท่อกรองชำรุด            | 0.300                               | 0.71    |          |
| 297      | 47Q      | 494872 | 2039150 | รพช.                | บ้านไร่ช้อย               | 5       | เหมืองจี้ | เมือง  | ลำพูน   | เหล็ก                   | 150              | 28                 | ปริมาณน้ำน้อย                  |                                     | 0.99    |          |
| 298      | 47Q      | 426200 | 2037725 | ยธ.                 | ร.ร.ทาชูมเงิน             | 1       | ทาสบเส้า  | แม่ทา  | ลำพูน   | เหล็ก                   | 100              | 60                 | เลิกใช้บ่อ เนื่องจากบ่อน้ำแห้ง | 0.500                               | 0.71    |          |
| 299      | 47Q      | 513533 | 2044275 | กทธ.                | บ้านจำตาเหิน              | 5       | ทาสบเส้า  | แม่ทา  | ลำพูน   | เหล็ก                   | 150              | 61                 | เลิกใช้บ่อ เนื่องจากบ่อน้ำแห้ง | 1.100                               | 0.71    |          |
| 300      | 47Q      | 513930 | 2044170 | กทธ.                | บ้านจำตาเหิน              | 5       | ทาสบเส้า  | แม่ทา  | ลำพูน   | เหล็ก                   | 125              | 52                 | เลิกใช้บ่อ เนื่องจากบ่อน้ำแห้ง | 0.400                               | 0.71    |          |

รายงานผลโครงการอุทกกลบ่อน้ำบาดาลทั่วประเทศ (งบกองทุน) ปีงบประมาณ 2552

สำนักทรัพยากรน้ำบาดาล เขต 2

| ลำดับที่ | พิกัดบ่อ |        |         | หน่วยงานที่<br>เจาะ | ชื่อบ้าน            | หมู่ที่ | ตำบล           | อำเภอ          | จังหวัด   | ข้อมูลบ่อบาดาลที่อุทกกลบ |                      |                        | สาเหตุของการอุทก<br>กลบ | วัสดุที่ใช้อุทกกลบ (ม <sup>3</sup> ) |         | หมายเหตุ |
|----------|----------|--------|---------|---------------------|---------------------|---------|----------------|----------------|-----------|--------------------------|----------------------|------------------------|-------------------------|--------------------------------------|---------|----------|
|          | ZONE     | UTME   | UTMN    |                     |                     |         |                |                |           | ชนิดบ่อ                  | ขนาด<br>บ่อ<br>(มม.) | ความ<br>ลึกบ่อ<br>(ม.) |                         | ดินเหนียว                            | ซีเมนต์ |          |
| 1        | 47P      | 532312 | 1533984 | กทธ.                | บ้านทุ่งทองพัฒนา    | 10      | จรเข้เขือก     | ด่านมะขามเตี้ย | กาญจนบุรี | เหล็ก                    | 125                  | 60                     | มีสารปนเปื้อน           | 0.720                                |         |          |
| 2        | 47P      | 533369 | 1523906 | โยธาธิการ           | บ้านโป่งนก บ่อ 1    | 4       | ด่านมะขามเตี้ย | ด่านมะขามเตี้ย | กาญจนบุรี | เหล็ก                    | 100                  | 24                     | ท่อกรุ,ท่อกรองชำรุด     | 0.192                                |         |          |
| 3        | 47P      | 534606 | 1525651 | รพช.                | บ้านโป่งนก บ่อ 2    | 4       | ด่านมะขามเตี้ย | ด่านมะขามเตี้ย | กาญจนบุรี | เหล็ก                    | 100                  | 24                     | ท่อกรุ,ท่อกรองชำรุด     | 0.192                                |         |          |
| 4        | 47P      | 540856 | 1526814 | รพช.                | บ้านหนองหวาย        | 7       | ด่านมะขามเตี้ย | ด่านมะขามเตี้ย | กาญจนบุรี | เหล็ก                    | 100                  | 36                     | ท่อกรุ,ท่อกรองชำรุด     | 0.288                                |         |          |
| 5        | 47P      | 538210 | 1524366 | กทธ.                | โรงเรียนบ้านหนองหิน | 8       | ด่านมะขามเตี้ย | ด่านมะขามเตี้ย | กาญจนบุรี | เหล็ก                    | 100                  | 66                     | น้ำน้อย                 | 0.528                                |         |          |
| 6        | 47P      | 537950 | 1523677 | รพช.                | บ้านหนองหิน         | 8       | ด่านมะขามเตี้ย | ด่านมะขามเตี้ย | กาญจนบุรี | เหล็ก                    | 100                  | 24                     | ท่อกรุ,ท่อกรองชำรุด     | 0.192                                |         |          |
| 7        | 47P      | 540670 | 1531869 | กทธ.                | บ้านท่าพู           | 10      | ด่านมะขามเตี้ย | ด่านมะขามเตี้ย | กาญจนบุรี | เหล็ก                    | 125                  | 24                     | เลิกใช้,น้ำน้อย         | 0.288                                |         |          |
| 8        | 47P      | 535236 | 1526467 | โยธาธิการ           | บ้านหนองสะแกรวม     | 11      | ด่านมะขามเตี้ย | ด่านมะขามเตี้ย | กาญจนบุรี | เหล็ก                    | 100                  | 39                     | มีสารปนเปื้อน           | 0.312                                |         |          |
| 9        | 47P      | 566208 | 1526974 | รพช.                | บ้านหนองเป็ด        | 7       | พังตรุ         | ท่าม่วง        | กาญจนบุรี | เหล็ก                    | 100                  | 36                     | มีสารปนเปื้อน           | 0.288                                |         |          |
| 10       | 47P      | 577549 | 1532737 | โยธาธิการ           | บ้านหนองจิก         | 11      | รางสาลี        | ท่าม่วง        | กาญจนบุรี | เหล็ก                    | 100                  | 39                     | น้ำกร่อย                | 0.312                                |         |          |
| 11       | 47P      | 563913 | 1523856 | กทธ.                | บ้านหนองตะครอง      | 2       | หนองตากยา      | ท่าม่วง        | กาญจนบุรี | เหล็ก                    | 125                  | 48                     | เลิกใช้                 | 0.576                                |         |          |
| 12       | 47P      | 561886 | 1527586 | รพช.                | บ้านหนองอีเห็น      | 3       | หนองตากยา      | ท่าม่วง        | กาญจนบุรี | เหล็ก                    | 150                  | 24                     | เลิกใช้                 | 0.432                                |         |          |
| 13       | 47P      | 565888 | 1524334 | อบต.                | บ้านหนองเกวียน      | 16      | หนองตากยา      | ท่าม่วง        | กาญจนบุรี | พีวีซี                   | 150                  | 40                     | บ่อพัง                  | 0.720                                |         |          |
| 14       | 47P      | 578336 | 1532253 |                     | โรงเรียนบ้านหนองหิน | 1       | เขาสามลิบhab   | ท่ามะกา        | กาญจนบุรี | เหล็ก                    | 150                  | 90                     | บ่อแตก                  | 1.620                                |         |          |
| 15       | 47P      | 592412 | 1542508 | กทธ.                | บ้านท่ากระทุ่ม      | 2       | แสนดอ          | ท่ามะกา        | กาญจนบุรี | เหล็ก                    | 125                  | 30                     | เลิกใช้,น้ำน้อย         | 0.360                                |         |          |
| 16       | 47P      | 578458 | 1535886 | โยธาธิการ           | บ้านหนองถนน บ่อ 1   | 9       | แสนดอ          | ท่ามะกา        | กาญจนบุรี | เหล็ก                    | 150                  | 30                     | ท่อกรุ,ท่อกรองชำรุด     | 0.540                                |         |          |
| 17       | 47P      | 578512 | 1535853 | โยธาธิการ           | บ้านหนองถนน บ่อ 2   | 9       | แสนดอ          | ท่ามะกา        | กาญจนบุรี | เหล็ก                    | 100                  | 24                     | มีสารปนเปื้อน           | 0.192                                |         |          |
| 18       | 47P      | 510843 | 1572106 | กทธ.                | บ้านพุง             | 5       | ท่าเสา         | ไทรโยค         | กาญจนบุรี | เหล็ก                    | 100                  | 48                     | เลิกใช้,น้ำน้อย         | 0.384                                |         |          |
| 19       | 47P      | 526723 | 1560475 | กทธ.                | บ้านพุไม้แดง        | 5       | สิงห์          | ไทรโยค         | กาญจนบุรี | เหล็ก                    | 125                  | 60                     | เลิกใช้,น้ำน้อย         | 0.720                                |         |          |
| 20       | 47P      | 530086 | 1557673 | กทธ.                | บ้านพุปลู           | 5       | สิงห์          | ไทรโยค         | กาญจนบุรี | เหล็ก                    | 150                  | 36                     | เลิกใช้,น้ำน้อย         | 0.648                                |         |          |
| 21       | 47P      | 528948 | 1558151 | กทธ.                | บ้านพุปลู           | 5       | สิงห์          | ไทรโยค         | กาญจนบุรี | เหล็ก                    | 150                  | 32                     | เลิกใช้,น้ำน้อย         | 0.576                                |         |          |
| 22       | 47P      | 526716 | 1560475 | กทธ.                | บ้านพุไม้แดง        | 5       | สิงห์          | ไทรโยค         | กาญจนบุรี | เหล็ก                    | 100                  | 70                     | บ่อแตก                  | 0.560                                |         |          |
| 23       | 47P      | 542740 | 1576983 | รพช.                | บ้านพุพรหม          | 10      | หนองกุ่ม       | บ่อพลอย        | กาญจนบุรี | เหล็ก                    | 150                  | 30                     | น้ำน้อย                 | 0.540                                |         |          |
| 24       | 47P      | 556417 | 1599039 | รพช.                | บ้านหนองหมู บ่อ 1   | 6       | หลุมรัง        | บ่อพลอย        | กาญจนบุรี | เหล็ก                    | 150                  | 33                     | น้ำแดงเป็นสนิม          | 0.594                                |         |          |



| ลำดับที่ | พิกัดบ่อ |        |         | หน่วยงานที่<br>เจาะ | ชื่อบ้าน          | หมู่ที่ | ตำบล        | อำเภอ   | จังหวัด   | ข้อมูลบ่อบาดาลที่อุุดกลบ |                      |                        | สาเหตุของการอุุด<br>กลบ | วัสดุที่ใช้อุุดกลบ (ม <sup>3</sup> ) |         | หมายเหตุ |
|----------|----------|--------|---------|---------------------|-------------------|---------|-------------|---------|-----------|--------------------------|----------------------|------------------------|-------------------------|--------------------------------------|---------|----------|
|          | ZONE     | UTME   | UTMN    |                     |                   |         |             |         |           | ชนิดบ่อ                  | ขนาด<br>บ่อ<br>(มม.) | ความ<br>ลึกบ่อ<br>(ม.) |                         | ดินเหนียว                            | ซีเมนต์ |          |
| 25       | 47P      | 556427 | 1598757 | รพช.                | บ้านหนองหมู บ่อ 2 | 6       | หลุมรัง     | บ่อพลอย | กาญจนบุรี | เหล็ก                    | 150                  | 36                     | น้ำแดงเป็นสนิม          | 0.648                                |         |          |
| 26       | 47P      | 550366 | 1601760 | กทธ.                | บ้านสันติสุข      | 7       | หลุมรัง     | บ่อพลอย | กาญจนบุรี | เหล็ก                    | 150                  | 30                     | น้ำน้อย                 | 0.540                                |         |          |
| 27       | 47P      | 572580 | 1566041 | อนามัย              | บ้านบ่อหว่า       | 9       | ดอนตาเพชร   | พนมทวน  | กาญจนบุรี | เหล็ก                    | 100                  | 25                     | น้ำน้อย,เกิดขวาง        | 0.200                                |         |          |
| 28       | 47P      | 581482 | 1566948 | กทธ.                | บ้านทุ่งสาวน้อย   | 9       | พังตรุ      | พนมทวน  | กาญจนบุรี | เหล็ก                    | 150                  | 57                     | น้ำเค็ม,ท่อกรุชำรุด     | 1.026                                |         |          |
| 29       | 47P      | 581479 | 1568106 | กทธ.                | บ้านทุ่งประสาท    | 18      | พังตรุ      | พนมทวน  | กาญจนบุรี | เหล็ก                    | 125                  | 18                     | น้ำกร่อย                | 0.216                                |         |          |
| 30       | 47P      | 568747 | 1560484 | โยธาธิการ           | บ้านหนองโรง บ่อ 1 | 3       | หนองโรง     | พนมทวน  | กาญจนบุรี | เหล็ก                    | 100                  | 24                     | ท่อกรุ,ท่อกรองชำรุด     | 0.192                                |         |          |
| 31       | 47P      | 568682 | 1560509 | กทธ.                | บ้านหนองโรง บ่อ 2 | 3       | หนองโรง     | พนมทวน  | กาญจนบุรี | เหล็ก                    | 100                  | 24                     | ท่อกรุ,ท่อกรองชำรุด     | 0.192                                |         |          |
| 32       | 47P      | 573852 | 1554258 | กทธ.                | บ้านสระลุมพุก     | 1       | หนองสาหร่าย | พนมทวน  | กาญจนบุรี | เหล็ก                    | 100                  | 42                     | มีสารปนเปื้อน           | 0.336                                |         |          |
| 33       | 47P      | 550960 | 1552791 | กทธ.                | บ้านทำดินสอพอง    | 7       | แก่งเสี้ยน  | เมือง   | กาญจนบุรี | เหล็ก                    | 150                  | 27                     | น้ำน้อย                 | 0.486                                |         |          |
| 34       | 47P      | 522073 | 1538001 | กทธ.                | บ้านประตูदान      | 7       | บ้านเก่า    | เมือง   | กาญจนบุรี | เหล็ก                    | 150                  | 78                     | มีสารปนเปื้อน           | 1.404                                |         |          |
| 35       | 47P      | 589794 | 1551750 | กทธ.                | บ้านวังสารภี      | 4       | ปากแพรก     | เมือง   | กาญจนบุรี | เหล็ก                    | 125                  | 42                     | เล็กใช้,น้ำน้อย         | 0.504                                |         |          |
| 36       | 47P      | 556216 | 1552980 |                     | บ้านเขาพุราง      | 11      | ปากแพรก     | เมือง   | กาญจนบุรี | เหล็ก                    | 100                  | 75                     | บ่อแตก                  | 0.600                                |         |          |
| 37       | 47P      | 543184 | 1561234 | กทธ.                | บ้านท่าเสา        | 2       | ลาดหญ้า     | เมือง   | กาญจนบุรี | เหล็ก                    | 150                  | 40                     | มีสารปนเปื้อน           | 0.720                                |         |          |
| 38       | 47P      | 541616 | 1562069 | กทธ.                | บ้านท่าหว่า       | 6       | ลาดหญ้า     | เมือง   | กาญจนบุรี | เหล็ก                    | 100                  | 30                     | น้ำน้อย                 | 0.240                                |         |          |
| 39       | 47P      | 539726 | 1562871 | กทธ.                | บ้านวังดั่ง       | 1       | วังดั่ง     | เมือง   | กาญจนบุรี | เหล็ก                    | 100                  | 36                     | ท่อกรองชำรุด            | 0.288                                |         |          |
| 40       | 47P      | 531814 | 1564073 | โยธาธิการ           | บ้านท่าโป่ง       | 3       | วังดั่ง     | เมือง   | กาญจนบุรี | เหล็ก                    | 150                  | 24                     | ท่อกรุชำรุด             | 0.432                                |         |          |
| 41       | 47P      | 531531 | 1564302 | อนามัย              | บ้านท่าโป่ง       | 3       | วังดั่ง     | เมือง   | กาญจนบุรี | เหล็ก                    | 100                  | 27                     | ท่อกรุชำรุด             | 0.216                                |         |          |
| 42       | 47P      | 535004 | 1558861 | คพจ.                | บ้านหนองสามพราน   | 9       | วังดั่ง     | เมือง   | กาญจนบุรี | เหล็ก                    | 100                  | 42                     | เล็กใช้,น้ำแดงเป็นสนิม  | 0.336                                |         |          |
| 43       | 47P      | 536310 | 1557498 | กทธ.                | บ้านหนองสามพราน   | 9       | วังดั่ง     | เมือง   | กาญจนบุรี | เหล็ก                    | 100                  | 36                     | ท่อกรุชำรุด             | 0.288                                |         |          |
| 44       | 47P      | 536016 | 1558859 | รพช.                | บ้านหนองสามพราน   | 9       | วังดั่ง     | เมือง   | กาญจนบุรี | เหล็ก                    | 150                  | 54                     | น้ำน้อย                 | 0.972                                |         |          |
| 45       | 47P      | 588260 | 1602130 | อบจ.                | บ้านหนองแสลบ      | 4       | เลาขวัญ     | เลาขวัญ | กาญจนบุรี | เหล็ก                    | 150                  | 36                     | น้ำน้อย                 | 0.648                                |         |          |
| 46       | 47P      | 588230 | 1602207 | โยธาธิการ           | บ้านหนองแสลบ      | 4       | เลาขวัญ     | เลาขวัญ | กาญจนบุรี | เหล็ก                    | 100                  | 34                     | ท่อกรุ,ท่อกรองชำรุด     | 0.272                                |         |          |
| 47       | 47P      | 588258 | 1502197 | อนามัย              | บ้านหนองแสลบ      | 4       | เลาขวัญ     | เลาขวัญ | กาญจนบุรี | เหล็ก                    | 150                  | 36                     | น้ำน้อย                 | 0.648                                |         |          |
| 48       | 47P      | 588227 | 1602088 | กทธ.                | บ้านหนองแสลบ      | 4       | เลาขวัญ     | เลาขวัญ | กาญจนบุรี | เหล็ก                    | 150                  | 30                     | น้ำน้อย                 | 0.540                                |         |          |
| 49       | 47P      | 588530 | 1602093 | อนามัย              | บ้านหนองแสลบ      | 4       | เลาขวัญ     | เลาขวัญ | กาญจนบุรี | เหล็ก                    | 100                  | 43                     | น้ำน้อย                 | 0.344                                |         |          |
| 50       | 47P      | 571599 | 1635039 | อนามัย              | บ้านหนองปลิง      | 3       | หนองปลิง    | เลาขวัญ | กาญจนบุรี | เหล็ก                    | 100                  | 27                     | มีสารปนเปื้อน           | 0.216                                |         |          |

| ลำดับที่ | พิกัดบ่อ |        |         | หน่วยงานที่<br>เจาะ | ชื่อบ้าน                          | หมู่ที่ | ตำบล           | อำเภอ      | จังหวัด   | ข้อมูลบ่อบาดาลที่อุุดกลบ |                      |                        | สาเหตุของการอุุด<br>กลบ | วัสดุที่ใช้อุุดกลบ (ม <sup>3</sup> ) |         | หมายเหตุ |
|----------|----------|--------|---------|---------------------|-----------------------------------|---------|----------------|------------|-----------|--------------------------|----------------------|------------------------|-------------------------|--------------------------------------|---------|----------|
|          | ZONE     | UTME   | UTMN    |                     |                                   |         |                |            |           | ชนิดบ่อ                  | ขนาด<br>บ่อ<br>(มม.) | ความ<br>ลึกบ่อ<br>(ม.) |                         | ดินเหนียว                            | ซีเมนต์ |          |
| 51       | 47P      | 580954 | 1624712 | กทร.                | บ้านหนองไผ่ล้อม                   | 11      | หนองปลิง       | เลาขวัญ    | กาญจนบุรี | เหล็ก                    | 150                  | 60                     | ท่อกรุ,ท่อกรองชำรุด     | 1.080                                |         |          |
| 52       | 47P      | 573086 | 1629989 | อนามัย              | บ้านน้ำทรัพย์พัฒนา                | 12      | หนองปลิง       | เลาขวัญ    | กาญจนบุรี | เหล็ก                    | 150                  | 30                     | น้ำน้อย                 | 0.540                                |         |          |
| 53       | 47P      | 573209 | 1630453 | อนามัย              | บ้านน้ำทรัพย์พัฒนา                | 18      | หนองปลิง       | เลาขวัญ    | กาญจนบุรี | เหล็ก                    | 100                  | 25                     | น้ำน้อย                 | 0.200                                |         |          |
| 54       | 47P      | 572023 | 1632377 | อนามัย              | บ้านน้ำทรัพย์พัฒนา                | 18      | หนองปลิง       | เลาขวัญ    | กาญจนบุรี | เหล็ก                    | 100                  | 30                     | น้ำน้อย,ท่อรั่วชำรุด    | 0.240                                |         |          |
| 55       | 47P      | 539237 | 1633029 | อนามัย              | บ้านม่วงเฒ่า                      | 4       | สมเด็จพระเจริญ | หนองปรือ   | กาญจนบุรี | เหล็ก                    | 100                  | 33                     | น้ำกร่อย,น้อย           | 0.264                                |         |          |
| 56       | 47P      | 547474 | 1615967 | กทร.                | บ้านหนองเหยียง                    | 1       | หนองปรือ       | หนองปรือ   | กาญจนบุรี | เหล็ก                    | 100                  | 60                     | ท่อกรุ,ท่อกรองชำรุด     | 0.480                                |         |          |
| 57       | 47P      | 548270 | 1622489 | กทร.                | บ้านวังแย้ บ่อ 1                  | 8       | หนองปรือ       | หนองปรือ   | กาญจนบุรี | เหล็ก                    | 125                  | 42                     | น้ำน้อย                 | 0.504                                |         |          |
| 58       | 47P      | 548046 | 1623350 | กทร.                | บ้านวังแย้ บ่อ 2                  | 8       | หนองปรือ       | หนองปรือ   | กาญจนบุรี | เหล็ก                    | 100                  | 30                     | ท่อกรองชำรุด            | 0.240                                |         |          |
| 59       | 47P      | 546599 | 1613503 | นพค.                | บ้านหนองมะค่า                     | 9       | หนองปรือ       | หนองปรือ   | กาญจนบุรี | เหล็ก                    | 100                  | 48                     | ท่อกรุชำรุด             | 0.384                                |         |          |
| 60       | 47P      | 546549 | 1613527 | รพช.                | บ้านหนองมะค่า บ่อ 2               | 9       | หนองปรือ       | หนองปรือ   | กาญจนบุรี | เหล็ก                    | 125                  | 29                     | ท่อกรองชำรุด            | 0.348                                |         |          |
| 61       | 47P      | 551159 | 1610648 | กรป.                | บ้านเขามูลี                       | 10      | หนองปรือ       | หนองปรือ   | กาญจนบุรี | เหล็ก                    | 100                  | 35                     | น้ำน้อย                 | 0.280                                |         |          |
| 62       | 47P      | 546574 | 1626254 | รพช.                | บ้านหนองใหญ่                      | 11      | หนองปรือ       | หนองปรือ   | กาญจนบุรี | เหล็ก                    | 150                  | 18                     | ท่อกรุชำรุด             | 0.324                                |         |          |
| 63       | 47P      | 550323 | 1608086 | กทร.                | บ้านหนองไม้แดง                    | 16      | หนองปรือ       | หนองปรือ   | กาญจนบุรี | เหล็ก                    | 150                  | 18                     | น้ำน้อย                 | 0.324                                |         |          |
| 64       | 47P      | 550799 | 1610479 | กทร.                | บ้านหนองไม้แก่น                   | 18      | หนองปรือ       | หนองปรือ   | กาญจนบุรี | เหล็ก                    | 150                  | 18                     | น้ำแดงเป็นสนิมเหล็ก     | 0.324                                |         |          |
| 65       | 47P      | 580724 | 1580038 | กทร.                | บ้านดอนแสลบ                       | 1       | ดอนแสลบ        | ห้วยกระเจา | กาญจนบุรี | เหล็ก                    | 100                  | 45                     | ท่อกรุ,ท่อกรองชำรุด     | 0.360                                |         |          |
| 66       | 47P      | 601749 | 1652821 | กทร.                | บ้านเนินขาม                       | 1       | เนินขาม        | เนินขาม    | ชัยนาท    | เหล็ก                    | 100                  | 60                     | น้ำแห้ง                 | 0.480                                |         |          |
| 67       | 47P      | 600824 | 1652670 | กทร.                | บ้านเนินขาม (บ้านทุ่ง) บ่อ 1      | 9       | เนินขาม        | เนินขาม    | ชัยนาท    | เหล็ก                    | 100                  | 42                     | น้ำแห้ง                 | 0.336                                |         |          |
| 68       | 47P      | 600832 | 1652670 | เอกชน               | บ้านเนินขาม (บ้านทุ่ง) บ่อ 2      | 9       | เนินขาม        | เนินขาม    | ชัยนาท    | เหล็ก                    | 150                  | 60                     | น้ำแห้ง                 | 1.080                                |         |          |
| 69       | 47P      | 600884 | 1652531 | กทร.                | บ้านเนินขาม (นายสว่าง อ่อนสะอาด)  | 9       | เนินขาม        | เนินขาม    | ชัยนาท    | เหล็ก                    | 150                  | 42                     | น้ำแห้ง                 | 0.756                                |         |          |
| 70       | 47P      | 592792 | 1658304 | กทร.                | บ้านเขาราวเทียนทอง                | 10      | เนินขาม        | เนินขาม    | ชัยนาท    | เหล็ก                    | 150                  | 43                     | น้ำแห้ง                 | 0.774                                |         |          |
| 71       | 47P      | 598580 | 1653741 | โยธาธิการ           | บ้านทุ่ง (ติดหอถังเทศบาล)         | 14      | เนินขาม        | เนินขาม    | ชัยนาท    | เหล็ก                    | 150                  | 54                     | น้ำแห้ง                 | 0.972                                |         |          |
| 72       | 47P      | 600466 | 1652706 | กทร.                | บ้านทุ่ง (นางลำพอง บัวชื่น)       | 14      | เนินขาม        | เนินขาม    | ชัยนาท    | เหล็ก                    | 150                  | 60                     | น้ำแห้ง                 | 1.080                                |         |          |
| 73       | 47P      | 594625 | 1655842 | รพช.                | บ้านหนองมะนาว (ผู้ใหญ่ลี ศรีเดช)  | 15      | เนินขาม        | เนินขาม    | ชัยนาท    | เหล็ก                    | 100                  | 24                     | น้ำแห้ง                 | 0.192                                |         |          |
| 74       | 47P      | 594590 | 1655856 | เอกชน               | บ้านหนองมะนาว (นายละมุด คุ่มพม่า) | 15      | เนินขาม        | เนินขาม    | ชัยนาท    | พีซีซี                   | 150                  | 60                     | น้ำแห้ง                 | 1.080                                |         |          |
| 75       | 47P      | 598628 | 1653751 | กทร.                | หลังเทศบาล                        | 14      | เนินขาม        | เนินขาม    | ชัยนาท    | เหล็ก                    | 100                  | 44                     | น้ำแห้ง                 | 0.352                                |         |          |
| 76       | 47P      | 633007 | 1689682 | โยธาธิการ           | วัดหนองกระทุ่ม                    | 1       | อุตะภา         | มโนรมย์    | ชัยนาท    | เหล็ก                    | 100                  | 39                     | ท่อกรุ,ท่อกรองชำรุด     | 0.312                                |         |          |

| ลำดับที่ | พิกัดบ่อ |        |         | หน่วยงานที่<br>เจาะ | ชื่อบ้าน              | หมู่ที่ | ตำบล       | อำเภอ      | จังหวัด   | ข้อมูลบ่อบาดาลที่อุดกลบ |                      |                        | สาเหตุของการอุด<br>กลบ | วัสดุที่ใช้อุดกลบ (ม <sup>3</sup> ) |         | หมายเหตุ |
|----------|----------|--------|---------|---------------------|-----------------------|---------|------------|------------|-----------|-------------------------|----------------------|------------------------|------------------------|-------------------------------------|---------|----------|
|          | ZONE     | UTME   | UTMN    |                     |                       |         |            |            |           | ชนิดบ่อ                 | ขนาด<br>บ่อ<br>(มม.) | ความ<br>ลึกบ่อ<br>(ม.) |                        | ดินเหนียว                           | ซีเมนต์ |          |
| 77       | 47P      | 630470 | 1689016 | รพช.                | บ้านหนองตาตน          | 3       | อู่ตะเภา   | มโนรมย์    | ชัยนาท    | เหล็ก                   | 100                  | 43                     | ท่อกรู,ท่อกรองชำรุด    | 0.344                               |         |          |
| 78       | 47P      | 628159 | 1686810 | รพช.                | บ้านท่าอู่            | 4       | อู่ตะเภา   | มโนรมย์    | ชัยนาท    | เหล็ก                   | 100                  | 43                     | ท่อกรู,ท่อกรองชำรุด    | 0.344                               |         |          |
| 79       | 47P      | 623806 | 1682615 |                     | โรงเรียนชัยนาทพิทยาคม | 4       | เขาท่าพระ  | เมือง      | ชัยนาท    | เหล็ก                   | 150                  | 60                     | น้ำแห้ง                | 1.080                               |         |          |
| 80       | 47P      | 622262 | 1676390 | โยธาธิการ           | บ้านวังงาม            | 1       | ท่าชัย     | เมือง      | ชัยนาท    | เหล็ก                   | 150                  | 60                     | น้ำเหลือง              | 1.080                               |         |          |
| 81       | 47P      | 615170 | 1686986 | รพช.                | บ้านท่าหาด            | 4       | ธรรมามูล   | เมือง      | ชัยนาท    | เหล็ก                   | 100                  | 27                     | ท่อกรู,ท่อกรองชำรุด    | 0.216                               |         |          |
| 82       | 47P      | 621736 | 1685786 | โยธาธิการ           | วัดสร้อยสังข์สถิต     | 8       | ธรรมามูล   | เมือง      | ชัยนาท    | เหล็ก                   | 100                  | 40                     | ท่อกรู,ท่อกรองชำรุด    | 0.320                               |         |          |
| 83       | 47P      | 622332 | 1686215 | โยธาธิการ           | บ้านวัดสร้อยสังข์สถิต | 8       | ธรรมามูล   | เมือง      | ชัยนาท    | เหล็ก                   | 100                  | 44                     | ท่อกรู,ท่อกรองชำรุด    | 0.352                               |         |          |
| 84       | 47P      | 624452 | 1675333 | เอกชน               | วิทยาลัยพยาบาลชัยนาท  | -       | ในเมือง    | เมือง      | ชัยนาท    | เหล็ก                   | 100                  | 60                     | ท่อกรูท่อกรองชำรุด     | 0.480                               |         |          |
| 85       | 47P      | 614204 | 1686777 | กทร.                | บ้านปากคลอง           | 1       | มะขามเต่า  | วัดสิงห์   | ชัยนาท    | เหล็ก                   | 150                  | 60                     | น้ำเป็นสนิม            | 1.080                               |         |          |
| 86       | 47P      | 598920 | 1682659 | โยธาธิการ           | บ้านทุ่งกว้าง         | 6       | หนองขุน    | วัดสิงห์   | ชัยนาท    | เหล็ก                   | 150                  | 40                     | ท่อกรู,ท่อกรองชำรุด    | 0.720                               |         |          |
| 87       | 47P      | 600125 | 1684066 | สปก.                | บ้านทุ่งกว้าง         | 6       | หนองขุน    | วัดสิงห์   | ชัยนาท    | เหล็ก                   | 150                  | 60                     | ท่อกรู,ท่อกรองชำรุด    | 1.080                               |         |          |
| 88       | 47P      | 608295 | 1676694 | โยธาธิการ           | บ้านดอนตาล            | 4       | หนองน้อย   | วัดสิงห์   | ชัยนาท    | เหล็ก                   | 150                  | 60                     | ท่อกรู,ท่อกรองชำรุด    | 1.080                               |         |          |
| 89       | 47P      | 629462 | 1668775 | กทร.                | บ้านคลองขี้เหล็ก      | 9       | หัวจรด     | สรรคบุรี   | ชัยนาท    | เหล็ก                   | 100                  | 48                     | ท่อกรูท่อกรองชำรุด     | 0.384                               |         |          |
| 90       | 47P      | 629469 | 1668775 | กทร.                | บ้านบางยายอัน         | 9       | หัวจรด     | สรรคบุรี   | ชัยนาท    | เหล็ก                   | 150                  | 54                     | ท่อกรูท่อกรองชำรุด     | 0.972                               |         |          |
| 91       | 47P      | 640103 | 1674349 | กทร.                | โรงเรียนบ้านนมโฑ      | 4       | เขาแก้ว    | สรรพยา     | ชัยนาท    | เหล็ก                   | 100                  | 30                     | ท่อกรูท่อกรองชำรุด     | 0.240                               |         |          |
| 92       | 47P      | 639019 | 1674750 | โยธาธิการ           | บ้านเขาแก้ว           | 6       | เขาแก้ว    | สรรพยา     | ชัยนาท    | เหล็ก                   | 100                  | 30                     | ท่อกรูท่อกรองชำรุด     | 0.240                               |         |          |
| 93       | 47P      | 629359 | 1678215 | กทร.                | บ้านศาลาขาว           | 4       | ตลุก       | สรรพยา     | ชัยนาท    | เหล็ก                   | 150                  | 51                     | ท่อกรูท่อกรองชำรุด     | 0.918                               |         |          |
| 94       | 47P      | 629472 | 1678493 | รพช.                | บ้านศาลาขาว           | 4       | ตลุก       | สรรพยา     | ชัยนาท    | เหล็ก                   | 150                  | 60                     | น้ำเหลือง              | 1.080                               |         |          |
| 95       | 47P      | 639249 | 1665938 |                     | รร.วัดตะกู            | 1       | โพนางด้าตก | สรรพยา     | ชัยนาท    | เหล็ก                   | 150                  | 90                     | น้ำเหลือง              | 1.620                               |         |          |
| 96       | 47P      | 608752 | 1670848 | อนามัย              | บ้านหนองแขง           | 9       | หนองแขง    | หันคา      | ชัยนาท    | เหล็ก                   | 150                  | 80                     | น้ำแห้ง                | 1.440                               |         |          |
| 97       | 47P      | 609371 | 1670394 | กทร.                | บ้านดอนซาก            | 9       | หัวยุ      | หันคา      | ชัยนาท    | เหล็ก                   | 150                  | 60                     | ท่อกรูท่อกรองชำรุด     | 1.080                               |         |          |
| 98       | 47P      | 612856 | 1758314 | อนามัย              | บ้านวังยาง            | 2       | เขาดิน     | เก้าเลี้ยว | นครสวรรค์ | เหล็ก                   | 100                  | 36                     | น้ำเค็ม,กร่อย          | 0.288                               |         |          |
| 99       | 47P      | 614916 | 1749691 | กทร.                | บ้านทุ่งแม่น้ำน้อย    | 4       | เขาดิน     | เก้าเลี้ยว | นครสวรรค์ | เหล็ก                   | 150                  | 33                     | น้ำแดง                 | 0.594                               |         |          |
| 100      | 47P      | 607941 | 1752238 | อบต.                | วัดดงเมือง            | 5       | เขาดิน     | เก้าเลี้ยว | นครสวรรค์ | เหล็ก                   | 150                  | 90                     | น้ำเค็ม,กร่อย          | 1.620                               |         |          |
| 101      | 47P      | 614937 | 1748909 | รพช.                | บ้านเขาดินใต้         | 6       | เขาดิน     | เก้าเลี้ยว | นครสวรรค์ | เหล็ก                   | 100                  | 46                     | ทรายเข้าบ่อ            | 0.368                               |         |          |
| 102      | 47P      | 612345 | 1752365 | กทร.                | แหลมสมอ               | 9       | เขาดิน     | เก้าเลี้ยว | นครสวรรค์ | เหล็ก                   | 150                  | 30                     | น้ำเค็ม,กร่อย          | 0.540                               |         |          |

| ลำดับที่ | พิกัดบ่อ |        |         | หน่วยงานที่<br>เจาะ | ชื่อบ้าน                | หมู่ที่ | ตำบล       | อำเภอ      | จังหวัด   | ข้อมูลบ่อบาดาลที่อุุดกลบ |                      |                        | สาเหตุของการอุุด<br>กลบ | วัสดุที่ใช้อุุดกลบ (ม <sup>3</sup> ) |         | หมายเหตุ |
|----------|----------|--------|---------|---------------------|-------------------------|---------|------------|------------|-----------|--------------------------|----------------------|------------------------|-------------------------|--------------------------------------|---------|----------|
|          | ZONE     | UTME   | UTMN    |                     |                         |         |            |            |           | ชนิดบ่อ                  | ขนาด<br>บ่อ<br>(มม.) | ความ<br>ลึกบ่อ<br>(ม.) |                         | ดินเหนียว                            | ซีเมนต์ |          |
| 103      | 47P      | 616124 | 1749346 | อนามัย              | บ้านท่ากระดิงงา         | 3       | มหาโพธิ์   | เก้าเลี้ยว | นครสวรรค์ | เหล็ก                    | 100                  | 36                     | ท่อกรู,ท่อกรองชำรุด     | 0.288                                |         |          |
| 104      | 47P      | 619941 | 1751746 | โยธาธิการ           | บ้านหนองหัวเรือ         | 4       | มหาโพธิ์   | เก้าเลี้ยว | นครสวรรค์ | เหล็ก                    | 100                  | 24                     | น้ำเค็ม,กร่อย           | 0.192                                |         |          |
| 105      | 47P      | 619986 | 1751805 | โยธาธิการ           | บ้านหนองหัวเรือ         | 4       | มหาโพธิ์   | เก้าเลี้ยว | นครสวรรค์ | เหล็ก                    | 100                  | 28                     | น้ำเค็ม,กร่อย           | 0.224                                |         |          |
| 106      | 47P      | 619954 | 1751886 | รพช.                | บ้านหนองหัวเรือ         | 4       | มหาโพธิ์   | เก้าเลี้ยว | นครสวรรค์ | เหล็ก                    | 150                  | 28                     | น้ำเค็ม,กร่อย           | 0.504                                |         |          |
| 107      | 47P      | 623567 | 1757493 | รพช.                | บ้านหนองเต่าใต้         | 2       | หนองเต่า   | เก้าเลี้ยว | นครสวรรค์ | เหล็ก                    | 100                  | 36                     | น้ำเค็ม,กร่อย           | 0.288                                |         |          |
| 108      | 47P      | 622680 | 1758306 | กทธ.                | บ้านหนองเต่าเหนือ บ่อ 1 | 9       | หนองเต่า   | เก้าเลี้ยว | นครสวรรค์ | เหล็ก                    | 125                  | 30                     | น้ำแดง                  | 0.360                                |         |          |
| 109      | 47P      | 622186 | 1758420 | โยธาธิการ           | บ้านหนองเต่าเหนือ บ่อ 2 | 9       | หนองเต่า   | เก้าเลี้ยว | นครสวรรค์ | เหล็ก                    | 150                  | 30                     | น้ำเค็ม,กร่อย           | 0.540                                |         |          |
| 110      | 47P      | 613263 | 1752371 | โยธาธิการ           | บ้านหาดเสลา             | 5       | หัวดง      | เก้าเลี้ยว | นครสวรรค์ | เหล็ก                    | 150                  | 24                     | ท่อกรู,ท่อกรองชำรุด     | 0.432                                |         |          |
| 111      | 47P      | 617137 | 1758877 | โยธาธิการ           | บ้านดงบ้านโพธิ์         | 7       | หัวดง      | เก้าเลี้ยว | นครสวรรค์ | เหล็ก                    | 150                  | 48                     | น้ำเค็ม,กร่อย           | 0.864                                |         |          |
| 112      | 47P      | 613930 | 1764244 |                     | บ้านคลองช้าง            | 12      | หัวดง      | เก้าเลี้ยว | นครสวรรค์ |                          | 150                  | 24                     | น้ำแห้ง                 | 0.432                                |         |          |
| 113      | 47P      | 620830 | 1721299 | อนามัย              | บ้านเขาดิน              | 8       | ยางตาล     | โกรกพระ    | นครสวรรค์ | เหล็ก                    | 150                  | 26                     | น้ำน้อย                 | 0.468                                |         |          |
| 114      | 47P      | 629401 | 1759539 | อนามัย              | บ้านดงขี้ต๋อหวาย        | 1       | บางเคียน   | ชุมแสง     | นครสวรรค์ | เหล็ก                    | 150                  | 36                     | น้ำเค็ม                 | 0.648                                |         |          |
| 115      | 47P      | 649647 | 1697830 | กทธ.                | บ้านหนองขี้วัว          | 8       | หนองพิกุล  | ตากฟ้า     | นครสวรรค์ | เหล็ก                    | 150                  | 30                     | น้ำน้อย                 | 0.540                                |         |          |
| 116      | 47P      | 649632 | 1697873 | โยธาธิการ           | บ้านหนองขี้วัว          | 8       | หนองพิกุล  | ตากฟ้า     | นครสวรรค์ | เหล็ก                    | 100                  | 30                     | น้ำน้อย                 | 0.240                                |         |          |
| 117      | 47P      | 602351 | 1763161 | โยธาธิการ           | วัดหนองสังข์ใต้         | 3       | ตาสัง      | บรรพตพิสัย | นครสวรรค์ | เหล็ก                    | 100                  | 32                     | น้ำเค็ม,กร่อย           | 0.256                                |         |          |
| 118      | 47P      | 602718 | 1761516 | อนามัย              | บ้านดักแก้ว             | 1       | ท่างิ้ว    | บรรพตพิสัย | นครสวรรค์ | เหล็ก                    | 150                  | 42                     | น้ำน้อย                 | 0.756                                |         |          |
| 119      | 47P      | 599033 | 1764983 | โยธาธิการ           | บ้านบางแก้ว             | 8       | บางแก้ว    | บรรพตพิสัย | นครสวรรค์ | เหล็ก                    | 150                  | 60                     | น้ำเค็ม,กร่อย           | 1.080                                |         |          |
| 120      | 47P      | 608114 | 1760160 | โยธาธิการ           | วัดมงคลสถิตย์           | 4       | บางตาหงาย  | บรรพตพิสัย | นครสวรรค์ | เหล็ก                    | 100                  | 32                     | ท่อกรู,ท่อกรองชำรุด     | 0.256                                |         |          |
| 121      | 47P      | 610578 | 1764818 | โยธาธิการ           | บ้านคลองบ่อ             | 6       | บางตาหงาย  | บรรพตพิสัย | นครสวรรค์ | เหล็ก                    | 100                  | 30                     | น้ำเค็ม,กร่อย           | 0.240                                |         |          |
| 122      | 47P      | 591761 | 1762286 | โยธาธิการ           | บ้านแดนสว่าง            | 10      | บ้านแดน    | บรรพตพิสัย | นครสวรรค์ | เหล็ก                    | 150                  | 30                     | มีการปนเปื้อน           | 0.540                                |         |          |
| 123      | 47P      | 599564 | 1755286 | โยธาธิการ           | บ้านท่าแรด              | 1       | อ่างทอง    | บรรพตพิสัย | นครสวรรค์ | เหล็ก                    | 150                  | 30                     | น้ำแห้ง                 | 0.540                                |         |          |
| 124      | 47P      | 603403 | 1755423 | โยธาธิการ           | บ้านคลอง(สระหนองหิน)    | 2       | อ่างทอง    | บรรพตพิสัย | นครสวรรค์ | เหล็ก                    | 100                  | 30                     | น้ำเค็ม,กร่อย           | 0.240                                |         |          |
| 125      | 47P      | 603120 | 1752707 | โยธาธิการ           | บ้านอ่างทอง             | 3       | อ่างทอง    | บรรพตพิสัย | นครสวรรค์ | เหล็ก                    | 100                  | 30                     | น้ำเหลือง               | 0.240                                |         |          |
| 126      | 47P      | 602358 | 1757011 | โยธาธิการ           | บ้านทุ่งไถ่เนียน        | 6       | อ่างทอง    | บรรพตพิสัย | นครสวรรค์ | เหล็ก                    | 100                  | 30                     | น้ำเค็ม,กร่อย           | 0.240                                |         |          |
| 127      | 47P      | 624365 | 1706141 | โยธาธิการ           | บ้านทุ่งอ้ายดอก         | 4       | ท่าน้ำอ้อย | พยุหะคีรี  | นครสวรรค์ | เหล็ก                    | 100                  | 60                     | น้ำเป็นสนิม             | 0.480                                |         |          |
| 128      | 47P      | 623648 | 1704521 | โยธาธิการ           | บ้านเขาไม้เดน           | 8       | ท่าน้ำอ้อย | พยุหะคีรี  | นครสวรรค์ | เหล็ก                    | 100                  | 48                     | น้ำน้อย                 | 0.384                                |         |          |

| ลำดับที่ | พิกัดบ่อ |        |         | หน่วยงานที่<br>เจาะ | ชื่อบ้าน        | หมู่ที่ | ตำบล       | อำเภอ     | จังหวัด   | ข้อมูลบ่อบาดาลที่อุุดกมล |                      |                        | สาเหตุของการอุุด<br>กมล | วัสดุที่ใช้อุุดกมล (ม <sup>3</sup> ) |         | หมายเหตุ |
|----------|----------|--------|---------|---------------------|-----------------|---------|------------|-----------|-----------|--------------------------|----------------------|------------------------|-------------------------|--------------------------------------|---------|----------|
|          | ZONE     | UTME   | UTMN    |                     |                 |         |            |           |           | ชนิดบ่อ                  | ขนาด<br>บ่อ<br>(มม.) | ความ<br>ลึกบ่อ<br>(ม.) |                         | ดินเหนียว                            | ซีเมนต์ |          |
| 129      | 47P      | 622109 | 1704188 | โยธาธิการ           | บ้านม่วงหัก     | 5       | ม่วงหัก    | พยุหะคีรี | นครสวรรค์ | เหล็ก                    | 100                  | 30                     | เล็กใช้, น้ำน้อย        | 0.240                                |         |          |
| 130      | 47P      | 622434 | 1704255 | โยธาธิการ           | บ้านม่วงหัก     | 5       | ม่วงหัก    | พยุหะคีรี | นครสวรรค์ | เหล็ก                    | 100                  | 44                     | น้ำเป็นสนิม             | 0.352                                |         |          |
| 131      | 47P      | 630019 | 1701420 | โยธาธิการ           | บ้านเขาบ่อพลับ  | 9       | ม่วงหัก    | พยุหะคีรี | นครสวรรค์ | เหล็ก                    | 100                  | 30                     | มีการปนเปื้อน           | 0.240                                |         |          |
| 132      | 47P      | 623106 | 1740808 | โยธาธิการ           | บ้านแหลมหัวัว   | 1       | เกรียงไกร  | เมือง     | นครสวรรค์ | เหล็ก                    | 100                  | 36                     | มีการปนเปื้อน           | 0.288                                |         |          |
| 133      | 47P      | 631133 | 1740012 | อนามัย              | บ้านสันพิง      | 9       | เกรียงไกร  | เมือง     | นครสวรรค์ | เหล็ก                    | 150                  | 18                     | มีการปนเปื้อน           | 0.324                                |         |          |
| 134      | 47P      | 627105 | 1742975 | กทธ.                | บ้านน้ำกัลลัด   | 4       | บางพระหลวง | เมือง     | นครสวรรค์ | พีวีซี                   | 150                  | 48                     | น้ำเค็ม, กร่อย          | 0.864                                |         |          |
| 135      | 47P      | 610952 | 1742627 | โยธาธิการ           | บ้านแก่ง        | 6       | บ้านแก่ง   | เมือง     | นครสวรรค์ | เหล็ก                    | 150                  | 30                     | น้ำเค็ม, กร่อย          | 0.540                                |         |          |
| 136      | 47P      | 606136 | 1739321 | กทธ.                | บ้านหนองโจง     | 8       | หนองกรด    | เมือง     | นครสวรรค์ | เหล็ก                    | 125                  | 30                     | น้ำเค็ม, กร่อย          | 0.360                                |         |          |
| 137      | 47P      | 611158 | 1742289 | รพช.                | บ้านบ่อพยอม     | 13      | หนองกรด    | เมือง     | นครสวรรค์ | เหล็ก                    | 150                  | 30                     | น้ำเค็ม, เลิกใช้        | 0.540                                |         |          |
| 138      | 47P      | 611141 | 1742321 | โยธาธิการ           | บ้านบ่อพยอม     | 13      | หนองกรด    | เมือง     | นครสวรรค์ | เหล็ก                    | 100                  | 30                     | น้ำเค็ม, เลิกใช้        | 0.240                                |         |          |
| 139      | 47P      | 601488 | 1736328 | โยธาธิการ           | บ้านผาแดง       | 15      | หนองกรด    | เมือง     | นครสวรรค์ | เหล็ก                    | 100                  | 30                     | น้ำเค็ม, กร่อย          | 0.240                                |         |          |
| 140      | 47P      | 601499 | 1736751 | โยธาธิการ           | บ้านผาแดง       | 15      | หนองกรด    | เมือง     | นครสวรรค์ | เหล็ก                    | 100                  | 30                     | น้ำเค็ม, กร่อย          | 0.240                                |         |          |
| 141      | 47P      | 601659 | 1737174 | รพช.                | บ้านผาแดง       | 15      | หนองกรด    | เมือง     | นครสวรรค์ | เหล็ก                    | 150                  | 30                     | น้ำเค็ม, กร่อย          | 0.540                                |         |          |
| 142      | 47P      | 606150 | 1734361 | รพช.                | บ้านหนองกระทุ่ม | 16      | หนองกรด    | เมือง     | นครสวรรค์ | เหล็ก                    | 150                  | 30                     | น้ำเค็ม, กร่อย          | 0.540                                |         |          |
| 143      | 47P      | 603274 | 1734556 | โยธาธิการ           | บ้านหนองกระทุ่ม | 16      | หนองกรด    | เมือง     | นครสวรรค์ | เหล็ก                    | 100                  | 30                     | น้ำเค็ม, กร่อย          | 0.240                                |         |          |
| 144      | 47P      | 599756 | 1751160 | กทธ.                | บ้านพรหมเขต     | 1       | หนองกระโดน | เมือง     | นครสวรรค์ | เหล็ก                    | 125                  | 20                     | ท่อกรองชำรุด            | 0.240                                |         |          |
| 145      | 47P      | 602628 | 1749705 | รพช.                | บ้านดอนงาม      | 1       | หนองกระโดน | เมือง     | นครสวรรค์ | เหล็ก                    | 150                  | 30                     | มีการปนเปื้อน           | 0.540                                |         |          |
| 146      | 47P      | 604192 | 1748324 | โยธาธิการ           | บ้านฝักคดอง     | 5       | หนองกระโดน | เมือง     | นครสวรรค์ | เหล็ก                    | 100                  | 30                     | มีการปนเปื้อน           | 0.240                                |         |          |
| 147      | 47P      | 604559 | 1747947 | โยธาธิการ           | บ้านฝักคดอง     | 5       | หนองกระโดน | เมือง     | นครสวรรค์ | เหล็ก                    | 100                  | 45                     | น้ำเค็ม, กร่อย          | 0.360                                |         |          |
| 148      | 47P      | 602777 | 1746359 | รพช.                | บ้านหนองบอน     | 6       | หนองกระโดน | เมือง     | นครสวรรค์ | เหล็ก                    | 150                  | 32                     | น้ำน้อย                 | 0.576                                |         |          |
| 149      | 47P      | 602168 | 1744780 | โยธาธิการ           | บ้านหนองบอน     | 6       | หนองกระโดน | เมือง     | นครสวรรค์ | เหล็ก                    | 100                  | 60                     | น้ำเค็ม, กร่อย          | 0.480                                |         |          |
| 150      | 47P      | 605993 | 1748672 | กทธ.                | บ้านโคกสำโรง    | 7       | หนองกระโดน | เมือง     | นครสวรรค์ | เหล็ก                    | 150                  | 30                     | น้ำเค็ม, กร่อย          | 0.540                                |         |          |
| 151      | 47P      | 607138 | 1747746 | กทธ.                | บ้านโป่งคะโมง   | 8       | หนองกระโดน | เมือง     | นครสวรรค์ | เหล็ก                    | 150                  | 45                     | มีการปนเปื้อน           | 0.810                                |         |          |
| 152      | 47P      | 605454 | 1746042 | รพช.                | วัดหนองกระโดน   | 14      | หนองกระโดน | เมือง     | นครสวรรค์ | เหล็ก                    | 150                  | 30                     | น้ำเค็ม, กร่อย          | 0.540                                |         |          |
| 153      | 47P      | 562375 | 1755427 | โยธาธิการ           | บ้านคลองสายทอง  | 3       | เขาชนกัน   | แม่วงก์   | นครสวรรค์ | เหล็ก                    | 100                  | 30                     | น้ำแดง                  | 0.240                                |         |          |
| 154      | 47P      | 562868 | 1755315 | โยธาธิการ           | บ้านคลองสายทอง  | 3       | เขาชนกัน   | แม่วงก์   | นครสวรรค์ | เหล็ก                    | 100                  | 34                     | ปริมาณน้ำน้อย           | 0.272                                |         |          |

| ลำดับที่ | พิกัดบ่อ |        |         | หน่วยงานที่<br>เจาะ | ชื่อบ้าน               | หมู่ที่ | ตำบล                  | อำเภอ    | จังหวัด   | ข้อมูลบ่อบาดาลที่อุุดกลบ |                      |                        | สาเหตุของการอุุด<br>กลบ | วัสดุที่ใช้อุุดกลบ (ม <sup>3</sup> ) |         | หมายเหตุ |
|----------|----------|--------|---------|---------------------|------------------------|---------|-----------------------|----------|-----------|--------------------------|----------------------|------------------------|-------------------------|--------------------------------------|---------|----------|
|          | ZONE     | UTME   | UTMN    |                     |                        |         |                       |          |           | ชนิดบ่อ                  | ขนาด<br>บ่อ<br>(มม.) | ความ<br>ลึกบ่อ<br>(ม.) |                         | ดินเหนียว                            | ซีเมนต์ |          |
| 155      | 47P      | 560541 | 1757784 | อบต.                | บ้านใหม่พัฒนา          | 4       | เขาชนกัน              | แม่वंงก์ | นครสวรรค์ | พีวีซี                   | 100                  | 36                     | น้ำแดงเป็นสนิม          | 0.288                                |         |          |
| 156      | 47P      | 560563 | 1757776 | รพช.                | บ้านใหม่พัฒนา          | 4       | เขาชนกัน              | แม่वंงก์ | นครสวรรค์ | เหล็ก                    | 150                  | 30                     | ปริมาณน้ำน้อย           | 0.540                                |         |          |
| 157      | 47P      | 559639 | 1758250 | โยธาธิการ           | บ้านตลุกข่อยน้ำ        | 6       | เขาชนกัน              | แม่वंงก์ | นครสวรรค์ | เหล็ก                    | 100                  | 36                     | ปริมาณน้ำน้อย           | 0.288                                |         |          |
| 158      | 47P      | 559678 | 1758242 | โยธาธิการ           | บ้านตลุกข่อยน้ำ        | 6       | เขาชนกัน              | แม่वंงก์ | นครสวรรค์ | เหล็ก                    | 100                  | 39                     | น้ำน้อย                 | 0.312                                |         |          |
| 159      | 47P      | 549365 | 1757698 | โยธาธิการ           | บ้านเขาชนกัน           | 7       | เขาชนกัน              | แม่वंงก์ | นครสวรรค์ | เหล็ก                    | 150                  | 30                     | น้ำมีสนิมเหล็ก          | 0.540                                |         |          |
| 160      | 47P      | 555965 | 1756326 | โยธาธิการ           | บ้านหนองไผ่            | 9       | เขาชนกัน              | แม่वंงก์ | นครสวรรค์ | เหล็ก                    | 100                  | 21                     | น้ำมีสนิมเหล็ก          | 0.168                                |         |          |
| 161      | 47P      | 559837 | 1758057 | กทธ.                | บ้านตลุกข่อยน้ำใต้     | 12      | เขาชนกัน              | แม่वंงก์ | นครสวรรค์ | เหล็ก                    | 150                  | 36                     | น้ำแห้ง                 | 0.648                                |         |          |
| 162      | 47P      | 545017 | 1759149 | อนามัย              | บ้านดิ่งสูง            | 5       | แม่เลย์               | แม่वंงก์ | นครสวรรค์ | เหล็ก                    | 100                  | 30                     | ปริมาณน้ำน้อย           | 0.240                                |         |          |
| 163      | 47P      | 544853 | 1758977 | กทธ.                | บ้านดิ่งสูง            | 5       | แม่เลย์               | แม่वंงก์ | นครสวรรค์ | เหล็ก                    | 150                  | 42                     | เลิกใช้น้ำแห้ง          | 0.756                                |         |          |
| 164      | 47P      | 539813 | 1754900 | โยธาธิการ           | บ้านคลองไทร            | 11      | แม่เลย์               | แม่वंงก์ | นครสวรรค์ | เหล็ก                    | 100                  | 36                     | น้ำแห้ง                 | 0.288                                |         |          |
| 165      | 47P      | 545475 | 1745388 | โยธาธิการ           | บ้านยุบใหญ่            | 16      | แม่เลย์               | แม่वंงก์ | นครสวรรค์ | เหล็ก                    | 100                  | 36                     | บ่อตัน                  | 0.288                                |         |          |
| 166      | 47P      | 542358 | 1757626 | โยธาธิการ           | วัดมอช้างงาม           | 21      | แม่เลย์               | แม่वंงก์ | นครสวรรค์ | เหล็ก                    | 100                  | 30                     | น้ำแดง                  | 0.240                                |         |          |
| 167      | 47P      | 559697 | 1744671 | อนามัย              | โรงเรียนบ้านคลองน้ำโจน | 2       | แม่वंงก์              | แม่वंงก์ | นครสวรรค์ | เหล็ก                    | 100                  | 30                     | น้ำแดง                  | 0.240                                |         |          |
| 168      | 47P      | 571119 | 1749087 | โยธาธิการ           | บ้านเปราะ              | 2       | วังชัน                | แม่वंงก์ | นครสวรรค์ | เหล็ก                    | 100                  | 30                     | น้ำแห้ง                 | 0.240                                |         |          |
| 169      | 47P      | 573401 | 1746388 | กทธ.                | วัดป่าสันติธรรม        | 1       | เทศบาลตำบลศาลเจ้าใหญ่ | ลาดยาว   | นครสวรรค์ | เหล็ก                    | 150                  | 36                     | น้ำเหม็น                | 0.648                                |         |          |
| 170      | 47P      | 590578 | 1750331 | อนามัย              | บ้านดงซัดหวาย          | 6       | เนินซีเหล็ก           | ลาดยาว   | นครสวรรค์ | เหล็ก                    | 100                  | 54                     | น้ำเค็ม                 | 0.432                                |         |          |
| 171      | 47P      | 596396 | 1753544 | โยธาธิการ           | บ้านหนองพลับ           | 10      | เนินซีเหล็ก           | ลาดยาว   | นครสวรรค์ | เหล็ก                    | 100                  | 24                     | มีการปนเปื้อน           | 0.192                                |         |          |
| 172      | 47P      | 596273 | 1753533 | โยธาธิการ           | บ้านหนองพลับ           | 10      | เนินซีเหล็ก           | ลาดยาว   | นครสวรรค์ | เหล็ก                    | 100                  | 24                     | น้ำน้อย                 | 0.192                                |         |          |
| 173      | 47P      | 598626 | 1753630 | โยธาธิการ           | บ้านหนองซีวัว          | 12      | เนินซีเหล็ก           | ลาดยาว   | นครสวรรค์ | เหล็ก                    | 100                  | 30                     | มีการปนเปื้อน           | 0.240                                |         |          |
| 174      | 47P      | 583430 | 1755506 | รพช.                | บ้านหนองน้ำแดง         | 16      | บ้านไร่               | ลาดยาว   | นครสวรรค์ | เหล็ก                    | 150                  | 40                     | เลิกใช้น้ำน้อย          | 0.720                                |         |          |
| 175      | 47P      | 584052 | 1731583 | อนามัย              | บ้านมาบแก (หมู่ 1)     | 1       | มาบแก                 | ลาดยาว   | นครสวรรค์ | เหล็ก                    | 100                  | 40                     | น้ำแดง                  | 0.320                                |         |          |
| 176      | 47P      | 582644 | 1735678 | อบต.                | บ้านท่าสนุ่น           | 2       | มาบแก                 | ลาดยาว   | นครสวรรค์ | พีวีซี                   | 150                  | 70                     | ทรายเข้าบ่อ             | 1.260                                |         |          |
| 177      | 47P      | 584098 | 1731816 | รพช.                | บ้านมาบแก              | 3       | มาบแก                 | ลาดยาว   | นครสวรรค์ | เหล็ก                    | 150                  | 80                     | น้ำเค็ม,บ่อแตก          | 1.440                                |         |          |
| 178      | 47P      | 579820 | 1737047 | โยธาธิการ           | บ้านวังแจง             | 6       | มาบแก                 | ลาดยาว   | นครสวรรค์ | เหล็ก                    | 100                  | 30                     | น้ำแดง                  | 0.240                                |         |          |
| 179      | 47P      | 580633 | 1734686 | อนามัย              | วัดหน้าเขา             | 7       | มาบแก                 | ลาดยาว   | นครสวรรค์ | เหล็ก                    | 100                  | 30                     | น้ำแห้ง                 | 0.240                                |         |          |
| 180      | 47P      | 580526 | 1744709 | กทธ.                | บ้านบึงหล่ม            | 1       | ลาดยาว                | ลาดยาว   | นครสวรรค์ | เหล็ก                    | 150                  | 56                     | น้ำเป็นสนิม             | 1.008                                |         |          |

| ลำดับที่ | พิกัดบ่อ |        |         | หน่วยงานที่<br>เจาะ | ชื่อบ้าน               | หมู่ที่ | ตำบล   | อำเภอ  | จังหวัด   | ข้อมูลบ่อบาดาลที่อุุดกลบ |                      |                        | สาเหตุของการอุุด<br>กลบ | วัสดุที่ใช้อุุดกลบ (ม <sup>3</sup> ) |         | หมายเหตุ |
|----------|----------|--------|---------|---------------------|------------------------|---------|--------|--------|-----------|--------------------------|----------------------|------------------------|-------------------------|--------------------------------------|---------|----------|
|          | ZONE     | UTME   | UTMN    |                     |                        |         |        |        |           | ชนิดบ่อ                  | ขนาด<br>บ่อ<br>(มม.) | ความ<br>ลึกบ่อ<br>(ม.) |                         | ดินเหนียว                            | ซีเมนต์ |          |
| 181      | 47P      | 579927 | 1745239 | กทธ.                | บ้านแหลมทองธรรมจักร    | 1       | ลาดยาว | ลาดยาว | นครสวรรค์ | เหล็ก                    | 150                  | 39                     | น้ำแดง                  | 0.702                                |         |          |
| 182      | 47P      | 575503 | 1744156 | กทธ.                | วัดหนองกระทุ่ม         | 2       | ลาดยาว | ลาดยาว | นครสวรรค์ | เหล็ก                    | 150                  | 21                     | น้ำแห้ง                 | 0.378                                |         |          |
| 183      | 47P      | 577216 | 1743432 | โยธาธิการ           | บ้านทุ่งแม่ น้ำน้อย    | 3       | ลาดยาว | ลาดยาว | นครสวรรค์ | เหล็ก                    | 100                  | 45                     | น้ำแดง                  | 0.360                                |         |          |
| 184      | 47P      | 583261 | 1740281 | โยธาธิการ           | วัดวังชมพู             | 9       | ลาดยาว | ลาดยาว | นครสวรรค์ | เหล็ก                    | 100                  | 33                     | น้ำแดงเป็นสนิม          | 0.264                                |         |          |
| 185      | 47P      | 579060 | 1742790 | อนามัย              | วัดหนองกระทุ่ม         | 10      | ลาดยาว | ลาดยาว | นครสวรรค์ | เหล็ก                    | 100                  | 21                     | น้ำเหม็น                | 0.168                                |         |          |
| 186      | 47P      | 579665 | 1742560 | รพช.                | บ้านหนองกระทุ่ม        | 10      | ลาดยาว | ลาดยาว | นครสวรรค์ | เหล็ก                    | 150                  | 36                     | น้ำน้อย                 | 0.648                                |         |          |
| 187      | 47P      | 579758 | 1742356 | โยธาธิการ           | บ้านหนองกระทุ่ม บ่อ 2  | 10      | ลาดยาว | ลาดยาว | นครสวรรค์ | เหล็ก                    | 100                  | 30                     | น้ำน้อย                 | 0.240                                |         |          |
| 188      | 47P      | 579835 | 1742223 | อนามัย              | วัดหนองกระทุ่ม บ่อ 2   | 10      | ลาดยาว | ลาดยาว | นครสวรรค์ | เหล็ก                    | 100                  | 27                     | น้ำน้อย                 | 0.216                                |         |          |
| 189      | 47P      | 583462 | 1741209 | รพช.                | บ้านหนองซี้ใต้         | 11      | ลาดยาว | ลาดยาว | นครสวรรค์ | เหล็ก                    | 150                  | 36                     | น้ำแห้ง                 | 0.648                                |         |          |
| 190      | 47P      | 583312 | 1741106 | กทธ.                | บ้านหนองซี้ใต้         | 11      | ลาดยาว | ลาดยาว | นครสวรรค์ | เหล็ก                    | 150                  | 33                     | น้ำแดง                  | 0.594                                |         |          |
| 191      | 47P      | 581943 | 1739594 | โยธาธิการ           | โรงเรียนวัดวังยาง      | 12      | ลาดยาว | ลาดยาว | นครสวรรค์ | เหล็ก                    | 150                  | 36                     | ท่อกรุท่อกรงชำรุด       | 0.648                                |         |          |
| 192      | 47P      | 577954 | 1746559 | โยธาธิการ           | บ้านวังมน              | 15      | ลาดยาว | ลาดยาว | นครสวรรค์ | พีวีซี                   | 100                  | 45                     | น้ำแดง                  | 0.360                                |         |          |
| 193      | 47P      | 576623 | 1749801 | โยธาธิการ           | บ้านวังมน              | 15      | ลาดยาว | ลาดยาว | นครสวรรค์ | เหล็ก                    | 100                  | 52                     | น้ำแดง                  | 0.416                                |         |          |
| 194      | 47P      | 589299 | 1732899 | กทธ.                | บ้านดอนรัง             | 3       | วังม้า | ลาดยาว | นครสวรรค์ | เหล็ก                    | 150                  | 33                     | น้ำแดง,ท่อกรงชำรุด      | 0.594                                |         |          |
| 195      | 47P      | 589272 | 1734409 | โยธาธิการ           | บ้านดอนรัง             | 4       | วังม้า | ลาดยาว | นครสวรรค์ | เหล็ก                    | 100                  | 30                     | มีการปนเปื้อน           | 0.240                                |         |          |
| 196      | 47P      | 590659 | 1731256 | รพช.                | บ้านวังม้า             | 5       | วังม้า | ลาดยาว | นครสวรรค์ | เหล็ก                    | 100                  | 42                     | น้ำน้อย                 | 0.336                                |         |          |
| 197      | 47P      | 587226 | 1736415 | กทธ.                | จ.ร.บ้านวังสำราญ       | 8       | วังม้า | ลาดยาว | นครสวรรค์ | เหล็ก                    | 150                  | 36                     | น้ำแดง                  | 0.648                                |         |          |
| 198      | 47P      | 588369 | 1734405 | กทธ.                | บ้านดอนรัง             | 8       | วังม้า | ลาดยาว | นครสวรรค์ | เหล็ก                    | 150                  | 36                     | น้ำแดง,ท่อกรุชำรุด      | 0.648                                |         |          |
| 199      | 47P      | 589974 | 1736776 | สปก.                | บ้านหนองโพธิ์          | 10      | วังม้า | ลาดยาว | นครสวรรค์ | เหล็ก                    | 150                  | 36                     | น้ำเค็ม                 | 0.648                                |         |          |
| 200      | 47P      | 591875 | 1731495 | รพช.                | บ้านเกาะเปา            | 12      | วังม้า | ลาดยาว | นครสวรรค์ | เหล็ก                    | 100                  | 27                     | น้ำเหม็น                | 0.216                                |         |          |
| 201      | 47P      | 591277 | 1731479 | รพช.                | สถานีอนามัยบ้านเกาะเปา | 12      | วังม้า | ลาดยาว | นครสวรรค์ | เหล็ก                    | 100                  | 33                     | น้ำน้อย                 | 0.264                                |         |          |
| 202      | 47P      | 597330 | 1733569 | รพช.                | บ้านน้ำลิ้ม            | 15      | วังม้า | ลาดยาว | นครสวรรค์ | เหล็ก                    | 100                  | 36                     | น้ำแห้ง                 | 0.288                                |         |          |
| 203      | 47P      | 597086 | 1733950 | กทธ.                | บ้านน้ำลิ้ม            | 15      | วังม้า | ลาดยาว | นครสวรรค์ | เหล็ก                    | 150                  | 34                     | น้ำเหม็น                | 0.612                                |         |          |
| 204      | 47P      | 595527 | 1731043 | รพช.                | บ้านไร่ใหญ่            | 16      | วังม้า | ลาดยาว | นครสวรรค์ | เหล็ก                    | 100                  | 23                     | น้ำแห้ง                 | 0.184                                |         |          |
| 205      | 47P      | 597983 | 1731463 | โยธาธิการ           | บ้านไร่ใหญ่            | 16      | วังม้า | ลาดยาว | นครสวรรค์ | เหล็ก                    | 100                  | 36                     | น้ำแดง                  | 0.288                                |         |          |
| 206      | 47P      | 588376 | 1734406 | โยธาธิการ           | บ้านดอนรัง             | 8 (4)   | วังม้า | ลาดยาว | นครสวรรค์ | เหล็ก                    | 100                  | 32                     | น้ำเหลือง               | 0.256                                |         |          |

| ลำดับที่ | พิกัดบ่อ |        |         | หน่วยงานที่<br>เจาะ | ชื่อบ้าน            | หมู่ที่ | ตำบล          | อำเภอ         | จังหวัด    | ข้อมูลบ่อบาดาลที่อุุดกลบ |               |                        | สาเหตุของการอุุด<br>กลบ           | วัสดุที่ใช้อุุดกลบ (ม <sup>3</sup> ) |         | หมายเหตุ |
|----------|----------|--------|---------|---------------------|---------------------|---------|---------------|---------------|------------|--------------------------|---------------|------------------------|-----------------------------------|--------------------------------------|---------|----------|
|          | ZONE     | UTME   | UTMN    |                     |                     |         |               |               |            | ชนิดบ่อ                  | ขนาด<br>(มม.) | ความ<br>ลึกบ่อ<br>(ม.) |                                   | ดินเหนียว                            | ซีเมนต์ |          |
| 207      | 47P      | 571640 | 1747052 | โยธาธิการ           | วัดบ้านนุ่ง         | 4       | ศาลเจ้าไต่ต๋อ | ลาดยาว        | นครสวรรค์  | เหล็ก                    | 100           | 60                     | ท่อกรุ, ท่อกรองชำรุด              | 0.480                                |         |          |
| 208      | 47P      | 585541 | 1743330 | กทธ.                | วัดสระแก้ว          | 4       | สระแก้ว       | ลาดยาว        | นครสวรรค์  | เหล็ก                    | 125           | 36                     | เล็กใช้                           | 0.432                                |         |          |
| 209      | 47P      | 587179 | 1743823 | กทธ.                | บ้านดงสี่เสียด      | 7       | สระแก้ว       | ลาดยาว        | นครสวรรค์  | พีวีซี                   | 150           | 30                     | น้ำแห้ง                           | 0.540                                |         |          |
| 210      | 47P      | 586570 | 1743167 | กทธ.                | บ้านดงประดู่งาม     | 7       | สระแก้ว       | ลาดยาว        | นครสวรรค์  | เหล็ก                    | 150           | 30                     | ปริมาณน้ำน้อย                     | 0.540                                |         |          |
| 211      | 47P      | 587505 | 1742885 | กทธ.                | บ้านนุ่งตำลิ่ง      | 8       | สระแก้ว       | ลาดยาว        | นครสวรรค์  | เหล็ก                    | 150           | 30                     | ปริมาณน้ำน้อย                     | 0.540                                |         |          |
| 212      | 47P      | 594427 | 1743448 | โยธาธิการ           | โรงเรียนหนองนมวัว   | 1       | หนองนมวัว     | ลาดยาว        | นครสวรรค์  | เหล็ก                    | 150           | 30                     | น้ำแห้ง                           | 0.540                                |         |          |
| 213      | 47P      | 598652 | 1744531 | โยธาธิการ           | วัดเขาสมุก          | 2       | หนองนมวัว     | ลาดยาว        | นครสวรรค์  | เหล็ก                    | 100           | 24                     | ท่อกรุท่อกรองชำรุด                | 0.192                                |         |          |
| 214      | 47P      | 598732 | 1744565 | โยธาธิการ           | วัดเขาสมุก          | 2       | หนองนมวัว     | ลาดยาว        | นครสวรรค์  | เหล็ก                    | 100           | 24                     | น้ำแห้ง                           | 0.192                                |         |          |
| 215      | 47P      | 597266 | 1744273 | รพช.                | วัดสามัคคีประดิษฐ   | 2       | หนองนมวัว     | ลาดยาว        | นครสวรรค์  | เหล็ก                    | 100           | 30                     | มีการปนเปื้อน                     | 0.240                                |         |          |
| 216      | 47P      | 592717 | 1743133 | โยธาธิการ           | วัดหนองกระดุกเนื้อ  | 4       | หนองนมวัว     | ลาดยาว        | นครสวรรค์  | เหล็ก                    | 150           | 24                     | ท่อกรุท่อกรองชำรุด                | 0.432                                |         |          |
| 217      | 47P      | 592782 | 1742898 | โยธาธิการ           | บ้านหนองกระดุกเนื้อ | 5       | หนองนมวัว     | ลาดยาว        | นครสวรรค์  | เหล็ก                    | 100           | 32                     | น้ำเหลือง                         | 0.256                                |         |          |
| 218      | 47P      | 591701 | 1740523 | โยธาธิการ           | บ้านหนองเด่น        | 7       | หนองนมวัว     | ลาดยาว        | นครสวรรค์  | เหล็ก                    | 100           | 40                     | มีการปนเปื้อน                     | 0.320                                |         |          |
| 219      | 47P      | 591772 | 1740537 | โยธาธิการ           | บ้านหนองเด่น        | 7       | หนองนมวัว     | ลาดยาว        | นครสวรรค์  | เหล็ก                    | 100           | 32                     | มีการปนเปื้อน                     | 0.256                                |         |          |
| 220      | 47P      | 591546 | 1740391 | อนามัย              | วัดหนองเดิน         | 7       | หนองนมวัว     | ลาดยาว        | นครสวรรค์  | เหล็ก                    | 100           | 30                     | มีการปนเปื้อน                     | 0.240                                |         |          |
| 221      | 47P      | 573268 | 1740817 | กทธ.                | บ้านศรีทอง          | 6       | ห้วยน้ำหอม    | ลาดยาว        | นครสวรรค์  | เหล็ก                    | 150           | 39                     | น้ำแดง                            | 0.702                                |         |          |
| 222      | 47P      | 607642 | 1614019 | ทบ.                 | บ้านทุ่งนาทอง       | 8       | ไร่รถ         | ดอนเจดีย์     | สุพรรณบุรี | เหล็ก                    | 100           | 123                    | น้ำเค็ม, น้ำกร่อย                 |                                      | 0.984   |          |
| 223      | 47P      | 590612 | 1620330 | โยธาธิการ           | บ้านหนองสลัดไต่     | 5       | สระกระโจม     | ดอนเจดีย์     | สุพรรณบุรี | เหล็ก                    | 150           | 37                     | น้ำเค็ม, น้ำกร่อย                 | 0.666                                |         |          |
| 224      | 47P      | 587490 | 1623632 | โยธาธิการ           | บ้านดอนกลาง         | 6       | สระกระโจม     | ดอนเจดีย์     | สุพรรณบุรี | เหล็ก                    | 150           | 70                     | ท่อกรุท่อกรองชำรุด                | 1.260                                |         |          |
| 225      | 47P      | 573713 | 1641319 |                     | บ้านชนสังพัฒนา      | 18      | หนองมะค่าโมง  | ด่านช้าง      | สุพรรณบุรี | เหล็ก                    | 100           | 35                     | บ่อแตก                            | 0.280                                |         |          |
| 226      | 47P      | 630969 | 1463795 | กทธ.                | บ้านขุยโพธิ์        | 4       | ทุ่งคลี       | เดิมบางนางบวช | สุพรรณบุรี | พีวีซี                   | 150           | 87                     | น้ำเค็ม, น้ำกร่อย                 | 1.566                                |         |          |
| 227      | 47P      | 630934 | 1643788 | โยธาธิการ           | บ้านขุยโพธิ์        | 4       | ทุ่งคลี       | เดิมบางนางบวช | สุพรรณบุรี | พีวีซี                   | 150           | 81                     | น้ำเค็ม, น้ำกร่อย                 | 1.458                                |         |          |
| 228      | 47P      | 615488 | 1590081 | โยธาธิการ           | บ้านมะขามล้ม        | 2       | มะขามล้ม      | บางปลาหมอ     | สุพรรณบุรี | เหล็ก                    | 150           | 130                    | น้ำเค็ม/กร่อย, ท่อกรุท่อกรองชำรุด |                                      | 2.340   |          |
| 229      | 47P      | 609754 | 1583619 | อบต.                | บ้านดอนขาด          | 3       | วัดโบสถ์      | บางปลาหมอ     | สุพรรณบุรี | พีวีซี                   | 150           | 96                     | บ่อแตก, ทรายเข้าบ่อ               |                                      | 1.728   |          |
| 230      | 47P      | 643043 | 1577248 | ทบ.                 | บ้านทรงกระเทียม     | 4       | สาละ          | บางปลาหมอ     | สุพรรณบุรี | เหล็ก                    | 150           | 180                    | น้ำเค็ม/กร่อย, ท่อกรุท่อกรองชำรุด |                                      | 3.240   |          |
| 231      | 47P      | 634115 | 1577332 | อนามัย              | บ้านทรงกระเทียม     | 7       | สาละ          | บางปลาหมอ     | สุพรรณบุรี | เหล็ก                    | 150           | 250                    | น้ำเค็ม/กร่อย, ท่อกรุท่อกรองชำรุด |                                      | 4.500   |          |
| 232      | 47P      | 615734 | 1596942 | รพช.                | บ้านสามนาคน         | 5       | ดอนก่ายาน     | เมือง         | สุพรรณบุรี | เหล็ก                    | 100           | 123                    | น้ำเค็ม/กร่อย, ท่อกรุท่อกรองชำรุด |                                      | 3.280   |          |



| ลำดับที่ | พิกัดบ่อ |        |         | หน่วยงานที่<br>เจาะ | ชื่อบ้าน                  | หมู่ที่ | ตำบล          | อำเภอ       | จังหวัด    | ข้อมูลบ่อบาดาลที่อุทกกลบ |               |                        | สาเหตุของการอุทก<br>กลบ          | วัสดุที่ใช้อุทกกลบ (ม <sup>3</sup> ) |         | หมายเหตุ |
|----------|----------|--------|---------|---------------------|---------------------------|---------|---------------|-------------|------------|--------------------------|---------------|------------------------|----------------------------------|--------------------------------------|---------|----------|
|          | ZONE     | UTME   | UTMN    |                     |                           |         |               |             |            | ชนิดบ่อ                  | ขนาด<br>(มม.) | ความ<br>ลึกบ่อ<br>(ม.) |                                  | ดินเหนียว                            | ซีเมนต์ |          |
| 233      | 47P      | 615307 | 1597738 | โยธาธิการ           | บ้านสามนาค                | 5       | ดอนก่ายาน     | เมือง       | สุพรรณบุรี | เหล็ก                    | 150           | 108                    | น้ำเค็ม,น้ำแห้ง                  |                                      | 1.944   |          |
| 234      | 47P      | 627763 | 1601305 | กทธ.                | บ้านดอนตาล                | 1       | ดอนตาล        | เมือง       | สุพรรณบุรี | เหล็ก                    | 150           | 93                     | น้ำเค็ม/กร่อย                    |                                      | 1.674   |          |
| 235      | 47P      | 620535 | 1600448 | โยธาธิการ           | ในเขตเทศบาลเมือง          | -       | ท่าพี่เลี้ยง  | เมือง       | สุพรรณบุรี | เหล็ก                    | 150           | 124                    | น้ำเค็ม,บ่อแตก                   |                                      | 2.232   |          |
| 236      | 47P      | 620328 | 1601868 |                     | บ้านวัดแค                 | 1       | รั้วใหญ่      | เมือง       | สุพรรณบุรี | เหล็ก                    | 100           | 109                    | น้ำเค็ม,น้ำแห้ง                  |                                      | 0.872   |          |
| 237      | 47P      | 604326 | 1604604 | อนามัย              | บ้านหนองปรือ              | 7       | สระแก้ว       | เมือง       | สุพรรณบุรี | เหล็ก                    | 150           | 120                    | น้ำเค็ม,บ่อแตก                   |                                      | 2.160   |          |
| 238      | 47P      | 603957 | 1604455 | อนามัย              | บ้านหนองปรือ              | 7       | สระแก้ว       | เมือง       | สุพรรณบุรี | เหล็ก                    | 100           | 120                    | น้ำเค็ม,บ่อแตก                   |                                      | 0.960   |          |
| 239      | 47P      | 617499 | 1613754 | โยธาธิการ           | บ้านหนองเพียน             | 2       | บางงาม        | ศรีประจันต์ | สุพรรณบุรี | เหล็ก                    | 150           | 106                    | น้ำเค็ม/กร่อย,ท่อกรุท่อกรองชำรุด |                                      | 1.908   |          |
| 240      | 47P      | 618279 | 1614548 |                     | บ้านหนองเพียน             | 2       | บางงาม        | ศรีประจันต์ | สุพรรณบุรี | เหล็ก                    | 150           | 170                    | น้ำเค็ม/กร่อย,ท่อกรุท่อกรองชำรุด |                                      | 3.060   |          |
| 241      | 47P      | 622495 | 1615107 | โยธาธิการ           | บ้านละคร                  | 1       | บ้านกว้าง     | ศรีประจันต์ | สุพรรณบุรี | เหล็ก                    | 150           | 120                    | น้ำเค็ม,กร่อย                    |                                      | 2.160   |          |
| 242      | 47P      | 621670 | 1609364 |                     | บ้านมดแดง                 | 1       | มดแดง         | ศรีประจันต์ | สุพรรณบุรี | เหล็ก                    | 100           | 35                     | เล็กใช้ บ่อแตก                   | 0.280                                |         |          |
| 243      | 47P      | 622559 | 1610332 |                     | บ้านมดแดง                 | 2       | มดแดง         | ศรีประจันต์ | สุพรรณบุรี | เหล็ก                    | 100           | 35                     | เล็กใช้ บ่อแตก                   | 0.280                                |         |          |
| 244      | 47P      | 623042 | 1610302 |                     | บ้านกระดาศ (คุ้มชัยยอด)   | 3       | มดแดง         | ศรีประจันต์ | สุพรรณบุรี | เหล็ก                    | 100           | 35                     | เล็กใช้ บ่อแตก                   | 0.280                                |         |          |
| 245      | 47P      | 623093 | 1612849 |                     | บ้านกระดาศ (คุ้มบุญตา)    | 3       | มดแดง         | ศรีประจันต์ | สุพรรณบุรี | เหล็ก                    | 100           | 35                     | เล็กใช้ บ่อแตก                   | 0.280                                |         |          |
| 246      | 47P      | 623247 | 1612840 |                     | บ้านกระดาศ (คุ้มปิยะมิตร) | 3       | มดแดง         | ศรีประจันต์ | สุพรรณบุรี | เหล็ก                    | 100           | 30                     | เล็กใช้ บ่อแตก                   | 0.240                                |         |          |
| 247      | 47P      | 623413 | 1612455 |                     | บ้านกระดาศ (บ.เชื้อศรี)   | 3       | มดแดง         | ศรีประจันต์ | สุพรรณบุรี | เหล็ก                    | 100           | 30                     | เล็กใช้ บ่อแตก                   | 0.240                                |         |          |
| 248      | 47P      | 619471 | 1611828 | อนามัย              | บ้านวังพลับใต้            | 7       | มดแดง         | ศรีประจันต์ | สุพรรณบุรี | เหล็ก                    | 150           | 70                     | น้ำเค็ม/กร่อย,ท่อกรุท่อกรองชำรุด |                                      | 1.260   |          |
| 249      | 47P      | 614353 | 1615531 | โยธาธิการ           | บ้านวัดเกาะ               | 6       | วังห้ว        | ศรีประจันต์ | สุพรรณบุรี | เหล็ก                    | 150           | 60                     | น้ำเค็ม,น้ำกร่อย                 | 1.080                                |         |          |
| 250      | 47P      | 611706 | 1569155 | อนามัย              | บ้านสะพานแจ็ก             | 3       | เนินพระปรางค์ | สองพี่น้อง  | สุพรรณบุรี | เหล็ก                    | 125           | 120                    | น้ำเค็ม,กร่อย                    |                                      | 1.440   |          |
| 251      | 47P      | 611712 | 1569157 | อนามัย              | บ้านสะพานแจ็ก             | 3       | เนินพระปรางค์ | สองพี่น้อง  | สุพรรณบุรี | เหล็ก                    | 100           | 140                    | น้ำเค็ม,กร่อย                    |                                      | 1.120   |          |
| 252      | 47P      | 591092 | 1559133 | อนามัย              | บ้านห้วยกลับ              | 5       | บ่อสุพรรณ     | สองพี่น้อง  | สุพรรณบุรี | เหล็ก                    | 300           | 130                    | น้ำเค็ม,กร่อย                    |                                      | 9.191   |          |
| 253      | 47P      | 620883 | 1566146 | อนามัย              | บ้านบางสาม                | 5       | บางเลน        | สองพี่น้อง  | สุพรรณบุรี | เหล็ก                    | 150           | 108                    | น้ำเค็ม/กร่อย                    |                                      | 1.944   |          |
| 254      | 47P      | 589522 | 1612459 | อนามัย              | วัดทุ่งดินดำ              | 4       | บ้านช้าง      | อู่ทอง      | สุพรรณบุรี | เหล็ก                    | 150           | 49                     | ท่อกรุท่อกรองชำรุด               | 0.882                                |         |          |
| 255      | 47P      | 600499 | 1582526 | อนามัย              | บ้านดอน                   | 1       | บ้านดอน       | อู่ทอง      | สุพรรณบุรี | เหล็ก                    | 100           | 95                     | น้ำเค็ม,ท่อกรุท่อกรองชำรุด       |                                      | 0.760   |          |
| 256      | 47P      | 593386 | 1604603 | อนามัย              | วัดเขาภูมิ                | 10      | พลับพลาไชย    | อู่ทอง      | สุพรรณบุรี | เหล็ก                    | 125           | 50                     | ท่อกรุท่อกรองชำรุด               | 0.600                                |         |          |
| 257      | 47P      | 595905 | 1575022 | อนามัย              | บ้านหนองข้าววางย          | 4       | สระพังลาน     | อู่ทอง      | สุพรรณบุรี | เหล็ก                    | 150           | 90                     | น้ำเค็ม,ท่อกรุท่อกรองชำรุด       |                                      | 1.620   |          |
| 258      | 47P      | 593202 | 1578427 | โยธาธิการ           | วัดบ่อคู่                 | 10      | สระยายโสม     | อู่ทอง      | สุพรรณบุรี | เหล็ก                    | 100           | 66                     | ท่อกรุท่อกรองชำรุด               | 0.528                                |         |          |

| ลำดับที่ | พิกัดบ่อ |        |         | หน่วยงานที่<br>เจาะ | ชื่อบ้าน                             | หมู่ที่ | ตำบล                      | อำเภอ        | จังหวัด    | ข้อมูลบ่อบาดาลที่อุุดกลบ |               |                        | สาเหตุของการอุุด<br>กลบ      | วัสดุที่ใช้อุุดกลบ (ม <sup>3</sup> ) |         | หมายเหตุ |
|----------|----------|--------|---------|---------------------|--------------------------------------|---------|---------------------------|--------------|------------|--------------------------|---------------|------------------------|------------------------------|--------------------------------------|---------|----------|
|          | ZONE     | UTME   | UTMN    |                     |                                      |         |                           |              |            | ชนิดบ่อ                  | ขนาด<br>(มม.) | ความ<br>ลึกบ่อ<br>(ม.) |                              | ดินเหนียว                            | ซีเมนต์ |          |
| 259      | 47P      | 594098 | 1589632 | อนามัย              | บ้านเขาพระ                           | 9       | อุุดทอง(เทศบาลตำบลอุุดทอง | อุุดทอง      | สุพรรณบุรี | เหล็ก                    | 150           | 160                    | น้ำเค็ม,ท่อกรุท่อกรองชำรุด   |                                      | 2.880   |          |
| 260      | 47P      | 598357 | 1590330 | ทบ.                 | บ้านท่าม้า                           | 4(7)    | อุุดทอง(เทศบาลตำบลอุุดทอง | อุุดทอง      | สุพรรณบุรี | เหล็ก                    | 100           | 129                    | ท่อกรุท่อกรองชำรุด           |                                      | 1.032   |          |
| 261      | 47P      | 648020 | 1643014 | อนามัย              | บ้านสาธุเหนือ                        | 13      | ท่าข้าม                   | ค่ายบางระจัน | สิงห์บุรี  | เหล็ก                    | 100           | 44                     | ทรายเข้าบ่อ                  | 0.352                                |         |          |
| 262      | 47P      | 634379 | 1640305 | โยธาธิการ           | บ้านหนองลิ (นางสมกลิ่น จิมบุรุษ)     | 2       | โพทะเล                    | ค่ายบางระจัน | สิงห์บุรี  | เหล็ก                    | 150           | 42                     | ทรายเข้าบ่อ                  | 0.756                                |         |          |
| 263      | 47P      | 646977 | 1641028 | อนามัย              | บ้านสิงห์ใต้                         | 12      | โพสังโฆ                   | ค่ายบางระจัน | สิงห์บุรี  | เหล็ก                    | 150           | 52                     | ท่อกรุชำรุด                  | 0.936                                |         |          |
| 264      | 47P      | 632669 | 1639825 | รพช.                | บ้านหนองสับฟาก                       | 1       | หนองกระทุ่ม               | ค่ายบางระจัน | สิงห์บุรี  | เหล็ก                    | 100           | 42                     | สนิมเหล็ก,ท่อกรุท่อกรองชำรุด | 0.336                                |         |          |
| 265      | 47P      | 631322 | 1638057 | โยธาธิการ           | บ้านคลองตาขม                         | 2       | หนองกระทุ่ม               | ค่ายบางระจัน | สิงห์บุรี  | เหล็ก                    | 100           | 42                     | น้ำเหม็น                     | 0.336                                |         |          |
| 266      | 47P      | 631837 | 1636414 | โยธาธิการ           | บ้านห้วยมะระ                         | 5       | หนองกระทุ่ม               | ค่ายบางระจัน | สิงห์บุรี  | เหล็ก                    | 150           | 27                     | ทรายเข้าบ่อ,น้ำมีสนิมมาก     | 0.486                                |         |          |
| 267      | 47P      | 650415 | 1637173 | รพช.                | บ้านท่าหาด                           | 1       | ถอนสมอ                    | ท่าข้าม      | สิงห์บุรี  | เหล็ก                    | 100           | 50                     | น้ำมีกลิ่นเหม็น              | 0.400                                |         |          |
| 268      | 47P      | 647743 | 1632127 | อนามัย              | บ้านดอนกระเบื้อง                     | 3       | ถอนสมอ                    | ท่าข้าม      | สิงห์บุรี  | เหล็ก                    | 100           | 28                     | น้ำมีกลิ่นเหม็น              | 0.224                                |         |          |
| 269      | 47P      | 650094 | 1633657 | โยธาธิการ           | บ้านท่าช้างเก่า                      | 7       | ถอนสมอ                    | ท่าข้าม      | สิงห์บุรี  | เหล็ก                    | 150           | 58                     | น้ำมีสนิมเหล็ก               | 1.044                                |         |          |
| 270      | 47P      | 652044 | 1631110 | โยธาธิการ           | บ้านอกโรย (นายพเยาว์ โพธิ์เงิน)      | 1       | พิบูลทอง                  | ท่าข้าม      | สิงห์บุรี  | เหล็ก                    | 150           | 52                     | น้ำเค็ม,ท่อกรุท่อกรองชำรุด   | 0.936                                |         |          |
| 271      | 47P      | 649908 | 1633082 | โยธาธิการ           | บ้านหาดยายสัน                        | 2       | พิบูลทอง                  | ท่าข้าม      | สิงห์บุรี  | เหล็ก                    | 150           | 54                     | น้ำเหม็น,น้ำขุ่น             | 0.972                                |         |          |
| 272      | 47P      | 651138 | 1634546 | โยธาธิการ           | บ้านพิบูลทอง                         | 3       | พิบูลทอง                  | ท่าข้าม      | สิงห์บุรี  | เหล็ก                    | 150           | 42                     | เล็กใช้                      | 0.756                                |         |          |
| 273      | 47P      | 650355 | 1635312 | อนามัย              | บ้านพิบูลทอง                         | 3       | พิบูลทอง                  | ท่าข้าม      | สิงห์บุรี  | เหล็ก                    | 150           | 42                     | ท่อกรุ,ท่อกรองชำรุด          | 0.756                                |         |          |
| 274      | 47P      | 638440 | 1650382 | โยธาธิการ           | บ้านโพธิ์ชนไก่                       | 6       | โพธิ์ชนไก่                | บางระจัน     | สิงห์บุรี  | พีวีซี                   | 100           | 54                     | น้ำมีสนิมเหล็ก               | 0.432                                |         |          |
| 275      | 47P      | 639906 | 1652638 | โยธาธิการ           | บ้านดอนกระเบื้อง                     | 4       | แม่ลา                     | บางระจัน     | สิงห์บุรี  | เหล็ก                    | 150           | 46                     | สนิมเหล็ก                    | 0.828                                |         |          |
| 276      | 47P      | 641007 | 1651413 | โยธาธิการ           | บ้านดอนกระเบื้อง                     | 4       | แม่ลา                     | บางระจัน     | สิงห์บุรี  | เหล็ก                    | 150           | 55                     | สนิมเหล็ก                    | 0.990                                |         |          |
| 277      | 47P      | 631502 | 1647125 | รพช.                | บ้านดอนเจดีย์ (นายไพฑูรย์ สุขเลี้ยง) | 2       | สระแจง                    | บางระจัน     | สิงห์บุรี  | เหล็ก                    | 100           | 56                     | น้ำเค็ม,น้ำมีกลิ่น           | 0.448                                |         |          |
| 278      | 47P      | 634381 | 1640311 | โยธาธิการ           | บ้านเก่า                             | 5       | บ้านหม้อ                  | พรหมบุรี     | สิงห์บุรี  | เหล็ก                    | 100           | 48                     | เล็กใช้น้ำมีสีเหลือง         | 0.384                                |         |          |
| 279      | 47P      | 654730 | 1631871 | โยธาธิการ           | บ้านพระงาม                           | 6       | พระงาม                    | พรหมบุรี     | สิงห์บุรี  | เหล็ก                    | 150           | 48                     | ท่อกรุชำรุด,น้ำมีสนิมมาก     | 0.864                                |         |          |
| 280      | 47P      | 654668 | 1638419 | โยธาธิการ           | บ้านป่าหวาย                          | 1       | โรงช้าง                   | พรหมบุรี     | สิงห์บุรี  | เหล็ก                    | 150           | 36                     | ทรายเข้าบ่อ                  | 0.648                                |         |          |
| 281      | 47P      | 654388 | 1639386 | โยธาธิการ           | บ้านชลอน                             | 2       | หัวป่า                    | พรหมบุรี     | สิงห์บุรี  | เหล็ก                    | 150           | 42                     | ทรายเข้าบ่อ,มีสนิมมาก        | 0.756                                |         |          |
| 282      | 47P      | 652167 | 1639829 | โยธาธิการ           | บ้านจักรสีห์                         | 6       | จักรสีห์                  | เมือง        | สิงห์บุรี  | เหล็ก                    | 150           | 54                     | น้ำมีสนิมมาก,ท่อกรุชำรุด     | 0.972                                |         |          |
| 283      | 47P      | 647337 | 1652154 | โยธาธิการ           | บ้านกลาง                             | 2       | โพทรวรม                   | เมือง        | สิงห์บุรี  | เหล็ก                    | 100           | 48                     | ท่อกรุท่อกรองชำรุด           | 0.384                                |         |          |
| 284      | 47P      | 648583 | 1651838 | โยธาธิการ           | บ้านไร่กล้วย                         | 6       | โพทรวรม                   | เมือง        | สิงห์บุรี  | เหล็ก                    | 100           | 42                     | ท่อกรุท่อกรองชำรุด,น้ำ       | 0.336                                |         |          |

| ลำดับที่ | พิกัดบ่อ |        |         | หน่วยงานที่<br>เจาะ | ชื่อบ้าน                 | หมู่ที่ | ตำบล       | อำเภอ       | จังหวัด   | ข้อมูลบ่อบาดาลที่อุุดกลบ |                      |                        | สาเหตุของการอุุด<br>กลบ | วัสดุที่ใช้อุุดกลบ (ม <sup>3</sup> ) |         | หมายเหตุ |
|----------|----------|--------|---------|---------------------|--------------------------|---------|------------|-------------|-----------|--------------------------|----------------------|------------------------|-------------------------|--------------------------------------|---------|----------|
|          | ZONE     | UTME   | UTMN    |                     |                          |         |            |             |           | ชนิดบ่อ                  | ขนาด<br>บ่อ<br>(มม.) | ความ<br>ลึกบ่อ<br>(ม.) |                         | ดินเหนียว                            | ซีเมนต์ |          |
| 285      | 47P      | 639543 | 1666611 | โยธาธิการ           | บ้านระนาม                | 6       | ชีน้ำร้าย  | อินทร์บุรี  | สิงห์บุรี | เหล็ก                    | 100                  | 38                     | ทรายเข้าบ่อ             | 0.304                                |         |          |
| 286      | 47P      | 643307 | 1666580 | โยธาธิการ           | บ้านโคกขาม               | 2       | ท่างาม     | อินทร์บุรี  | สิงห์บุรี | เหล็ก                    | 150                  | 36                     | ทรายเข้าบ่อ             | 0.648                                |         |          |
| 287      | 47P      | 647675 | 1653667 | โยธาธิการ           | บ้านคลองหลอด             | 10      | น้ำตาด     | อินทร์บุรี  | สิงห์บุรี | เหล็ก                    | 100                  | 56                     | ทรายเข้าบ่อ             | 0.448                                |         |          |
| 288      | 47P      | 660224 | 1617877 |                     | บ้านทองหลาง              | 3       | ชัยฤทธิ    | ไชโย        | อ่างทอง   | เหล็ก                    | 150                  | 121                    | บ่อแตก,น้ำเค็ม          |                                      | 2.178   |          |
| 289      | 47P      | 656417 | 1625221 | โยธาธิการ           | บ้านสระเกษ               | 7       | ไชยภูมิ    | ไชโย        | อ่างทอง   | เหล็ก                    | 150                  | 102                    | น้ำเค็ม,กร่อย           |                                      | 1.836   |          |
| 290      | 47P      | 657684 | 1627778 |                     | บ้านบางชัน               | 8       | ไชยภูมิ    | ไชโย        | อ่างทอง   | เหล็ก                    | 200                  | 135                    | น้ำเค็ม,กร่อย           |                                      | 4.185   |          |
| 291      | 47P      | 657670 | 1627828 |                     | บ้านบางชัน               | 8       | ไชยภูมิ    | ไชโย        | อ่างทอง   | เหล็ก                    | 150                  | 175                    | บ่อแตก,ทรายเข้าบ่อ      |                                      | 3.150   |          |
| 292      | 47P      | 655819 | 1625987 |                     | บ้านไชโย                 | 5       | ไชโย       | ไชโย        | อ่างทอง   | เหล็ก                    | 150                  | 110                    | บ่อแตก,น้ำเค็ม          |                                      | 1.980   |          |
| 293      | 47P      | 661580 | 1624296 | โยธาธิการ           | บ้านป่า                  | 1       | ตริณรงค์   | ไชโย        | อ่างทอง   | เหล็ก                    | 150                  | 82                     | บ่อแตก,น้ำเค็ม          |                                      | 1.476   |          |
| 294      | 47P      | 659788 | 1622914 | โยธาธิการ           | บ้านป่า                  | 2       | ตริณรงค์   | ไชโย        | อ่างทอง   | เหล็ก                    | 150                  | 103                    | น้ำเค็ม                 |                                      | 1.854   |          |
| 295      | 47P      | 657451 | 1623498 |                     | บ้านกำแพง                | 3       | หลักฟ้า    | ไชโย        | อ่างทอง   | เหล็ก                    | 150                  | 126                    | บ่อแตก,น้ำเค็ม          |                                      | 2.268   |          |
| 296      | 47P      | 657953 | 1603926 | โยธาธิการ           | บ้านพายทอง               | 1       | สายทอง     | ป่าโมก      | อ่างทอง   | เหล็ก                    | 150                  | 112                    | น้ำเค็ม                 |                                      | 2.016   |          |
| 297      | 47P      | 657930 | 1603968 | โยธาธิการ           | บ้านพายทอง               | 1       | สายทอง     | ป่าโมก      | อ่างทอง   | เหล็ก                    | 150                  | 145                    | น้ำเค็ม,ท่อกรูชำรุด     |                                      | 2.610   |          |
| 298      | 47P      | 653979 | 1604401 | โยธาธิการ           | บ้านบางแพ                | 1       | เอกราช     | ป่าโมก      | อ่างทอง   | เหล็ก                    | 150                  | 117                    | บ่อแตก,น้ำเค็ม          |                                      | 2.106   |          |
| 299      | 47P      | 653906 | 1604442 |                     | บ้านบางแพ                | 1       | เอกราช     | ป่าโมก      | อ่างทอง   | เหล็ก                    | 150                  | 105                    | บ่อแตก                  |                                      | 1.890   |          |
| 300      | 47P      | 653698 | 1602581 | อนามัย              | บ้านบางพรม               | 4       | เอกราช     | ป่าโมก      | อ่างทอง   | เหล็ก                    | 100                  | 111                    | น้ำเค็ม                 |                                      | 0.904   |          |
| 301      | 47P      | 645056 | 1621453 |                     | บ้านหนองสามไกร           | 5       | คำหยาด     | โพธิ์ทอง    | อ่างทอง   | เหล็ก                    | 100                  | 90                     | น้ำเค็ม,น้ำกร่อย        |                                      | 0.720   |          |
| 302      | 47P      | 644904 | 1621483 |                     | บ้านหนองสามไกร           | 5       | คำหยาด     | โพธิ์ทอง    | อ่างทอง   | เหล็ก                    | 100                  | 72                     | น้ำเค็ม,น้ำกร่อย        |                                      | 0.576   |          |
| 303      | 47P      | 645660 | 1622848 |                     | บ้านทางพระ               | 1       | ทางพระ     | โพธิ์ทอง    | อ่างทอง   | เหล็ก                    | 150                  | 110                    | บ่อแตก,น้ำเค็ม          |                                      | 1.980   |          |
| 304      | 47P      | 651860 | 1622898 |                     | วิทยาลัยการอาชีพโพธิ์ทอง | 2       | บางเจ้าฉ่า | โพธิ์ทอง    | อ่างทอง   | พีวีซี                   | 150                  | 115                    | ท่อกรองชำรุด,บ่อแตก     |                                      | 2.070   |          |
| 305      | 47P      | 651858 | 1622906 |                     | วิทยาลัยการอาชีพโพธิ์ทอง |         | บางเจ้าฉ่า | โพธิ์ทอง    | อ่างทอง   | เหล็ก                    | 150                  | 120                    | บ่อแตก                  |                                      | 2.160   |          |
| 306      | 47P      | 649304 | 1618672 |                     | บ้านสามง่าม(บางหัก)      | 1       | สามง่าม    | โพธิ์ทอง    | อ่างทอง   | เหล็ก                    | 150                  | 54                     | บ่อแตก                  |                                      | 0.972   |          |
| 307      | 47P      | 657811 | 1608733 |                     | บ้านยาง                  | 3       | หัวไผ่     | เมือง       | อ่างทอง   | เหล็ก                    | 150                  | 108                    | บ่อแตก                  |                                      | 1.944   |          |
| 308      | 47P      | 646773 | 1614837 |                     | บ้านใหม่พัฒนา            | 5       | ไผ่จำศีล   | วิเศษชัยชาญ | อ่างทอง   | เหล็ก                    | 150                  | 105                    | บ่อแตก                  |                                      | 1.890   |          |
| 309      | 47P      | 645941 | 1616359 |                     | บ้านไผ่จำศีล             | 7       | ไผ่จำศีล   | วิเศษชัยชาญ | อ่างทอง   | เหล็ก                    | 150                  | 110                    | บ่อแตก                  |                                      | 1.980   |          |
| 310      | 47P      | 632961 | 1603772 |                     | บ้านดอนสะแก              | 2       | ไผ่วง      | วิเศษชัยชาญ | อ่างทอง   | เหล็ก                    | 150                  | 145                    | เล็กใช้                 |                                      | 2.610   |          |

| ลำดับที่ | พิกัดบ่อ |        |         | หน่วยงานที่<br>เจาะ | ชื่อบ้าน           | หมู่ที่ | ตำบล            | อำเภอ       | จังหวัด   | ข้อมูลบ่อบาดาลที่อุุดกลบ |               |                        | สาเหตุของการอุุด<br>กลบ | วัสดุที่ใช้อุุดกลบ (ม <sup>3</sup> ) |         | หมายเหตุ |
|----------|----------|--------|---------|---------------------|--------------------|---------|-----------------|-------------|-----------|--------------------------|---------------|------------------------|-------------------------|--------------------------------------|---------|----------|
|          | ZONE     | UTME   | UTMN    |                     |                    |         |                 |             |           | ชนิดบ่อ                  | ขนาด<br>(มม.) | ความ<br>ลึกบ่อ<br>(ม.) |                         | ดินเหนียว                            | ซีเมนต์ |          |
| 311      | 47P      | 633005 | 1603977 |                     | บ้านดอนสะแก        | 2       | ไผ่วง           | วิเศษชัยชาญ | อ่างทอง   | เหล็ก                    | 150           | 126                    | บ่อแตก                  |                                      | 2.268   |          |
| 312      | 47P      | 632534 | 1604352 |                     | บ้านไผ่วง          | 2       | ไผ่วง           | วิเศษชัยชาญ | อ่างทอง   | เหล็ก                    | 150           | 128                    | บ่อแตก                  |                                      | 2.304   |          |
| 313      | 47P      | 645858 | 1616730 |                     | บ้านม่วงเตี้ย      | 1       | ม่วงเตี้ย       | วิเศษชัยชาญ | อ่างทอง   | เหล็ก                    | 150           | 130                    | บ่อแตก                  |                                      | 2.340   |          |
| 314      | 47P      | 643322 | 1617186 |                     | บ้านม่วงเตี้ย      | 9       | ม่วงเตี้ย       | วิเศษชัยชาญ | อ่างทอง   | เหล็ก                    | 150           | 143                    | บ่อแตก, น้ำเค็ม         |                                      | 2.574   |          |
| 315      | 47P      | 630629 | 1610309 |                     | บ้านดอนตาก้อน      | 5       | สาวร้องไห้      | วิเศษชัยชาญ | อ่างทอง   | เหล็ก                    | 150           | 135                    | บ่อแตก                  |                                      | 2.430   |          |
| 316      | 47P      | 634692 | 1619015 | กทธ.                | วัดมงคลธรรมนิมิตร์ | 7       | มงคลธรรมนิมิตร์ | สามโก้      | อ่างทอง   | เหล็ก                    | 125           | 138                    | น้ำเค็ม, น้ำกร่อย       |                                      | 1.656   |          |
| 317      | 47P      | 631038 | 6166752 |                     | บ้านเก่า           | 5       | สามโก้          | สามโก้      | อ่างทอง   | เหล็ก                    | 100           | 145                    | บ่อแตก                  |                                      | 1.160   |          |
| 318      | 47P      | 631969 | 1628283 | อนามัย              | บ้านหนองยาง        | 6       | วังน้ำเย็น      | แสวงหา      | อ่างทอง   | เหล็ก                    | 100           | 118                    | บ่อแตก, ทรอยเข้าบ่อ     |                                      | 0.944   |          |
| 319      | 47P      | 600883 | 1710581 | กทธ.                | บ้านหนองม่วง       | 1       | เขาชี้อย        | ทัพทัน      | อุทัยธานี | เหล็ก                    | 150           | 42                     | น้ำแดง                  | 0.756                                |         |          |
| 320      | 47P      | 583142 | 1706767 | กทธ.                | บ้านตลุกคู่        | 8       | ตลุกคู่         | ทัพทัน      | อุทัยธานี | เหล็ก                    | 150           | 21                     | น้ำเหม็น                | 0.378                                |         |          |
| 321      | 47P      | 568235 | 1717533 | อนามัย              | บ้านโป่งแก้ง       | 15      | ตลุกคู่         | ทัพทัน      | อุทัยธานี | เหล็ก                    | 100           | 48                     | น้ำแดง                  | 0.384                                |         |          |
| 322      | 47P      | 594008 | 1712227 | โยธาธิการ           | บ้านดงดำ           | 2       | ทัพทัน          | ทัพทัน      | อุทัยธานี | เหล็ก                    | 100           | 42                     | น้ำแดง                  | 0.336                                |         |          |
| 323      | 47P      | 598778 | 1710018 | กทธ.                | บ้านเนินกลาง       | 6       | ทุ่งนาไทย       | ทัพทัน      | อุทัยธานี | เหล็ก                    | 125           | 45                     |                         | 0.540                                |         |          |
| 324      | 47P      | 599679 | 1709292 | อนามัย              | บ้านเขาโคกโค       | 7       | ทุ่งนาไทย       | ทัพทัน      | อุทัยธานี | เหล็ก                    | 150           | 34                     |                         | 0.612                                |         |          |
| 325      | 47P      | 586204 | 1713580 | รพช.                | บ้านหน้าวัดหนองขุย | 5       | หนองกระทุ่ม     | ทัพทัน      | อุทัยธานี | เหล็ก                    | 100           | 48                     | น้ำแดง                  | 0.384                                |         |          |
| 326      | 47P      | 583955 | 1712169 | โยธาธิการ           | บ้านหนองแห้ว       | 7       | หนองกระทุ่ม     | ทัพทัน      | อุทัยธานี | เหล็ก                    | 100           | 54                     | น้ำแดง                  | 0.432                                |         |          |
| 327      | 47P      | 581174 | 1713968 | รพช.                | บ้านหนองหญ้าปล้อง  | 9       | หนองกระทุ่ม     | ทัพทัน      | อุทัยธานี | เหล็ก                    | 150           | 24                     |                         | 0.432                                |         |          |
| 328      | 47P      | 579093 | 1715271 | รพช.                | บ้านหนองหญ้าปล้อง  | 9       | หนองกระทุ่ม     | ทัพทัน      | อุทัยธานี | เหล็ก                    | 100           | 45                     |                         | 0.360                                |         |          |
| 329      | 47P      | 583627 | 1714683 | กทธ.                | บ้านเนินเคว่า      | 10      | หนองกระทุ่ม     | ทัพทัน      | อุทัยธานี | เหล็ก                    | 150           | 90                     | น้ำน้อย                 | 1.620                                |         |          |
| 330      | 47P      | 583055 | 1714530 | รพช.                | บ้านเนินเคว่า      | 10      | หนองกระทุ่ม     | ทัพทัน      | อุทัยธานี | เหล็ก                    | 100           | 51                     | น้ำน้อย                 | 0.408                                |         |          |
| 331      | 47P      | 575476 | 1717970 | อนามัย              | บ้านทุ่งเศรษฐี     | 14      | หนองกระทุ่ม     | ทัพทัน      | อุทัยธานี | เหล็ก                    | 100           | 57                     | น้ำแดง, น้ำน้อย         | 0.456                                |         |          |
| 332      | 47P      | 578979 | 1717333 | รพช.                | บ้านหนองเปิดเก่า   | 15      | หนองกระทุ่ม     | ทัพทัน      | อุทัยธานี | เหล็ก                    | 150           | 48                     | น้ำแดง                  | 0.864                                |         |          |
| 333      | 47P      | 589922 | 1708391 | กทธ.                | บ้านตลกหมู         | 4       | หนองกลางดง      | ทัพทัน      | อุทัยธานี | เหล็ก                    | 150           | 57                     | ท่อกรองชำรุด, น้ำเป็นส  | 1.026                                |         |          |
| 334      | 47P      | 597880 | 1712182 | รพช.                | บ้านหนองหญ้าปล้อง  | 3       | หนองหญ้าปล้อง   | ทัพทัน      | อุทัยธานี | เหล็ก                    | 150           | 54                     |                         | 0.972                                |         |          |
| 335      | 47P      | 597115 | 1712314 | กทธ.                | บ้านดอนหวาย        | 3       | หนองหญ้าปล้อง   | ทัพทัน      | อุทัยธานี | เหล็ก                    | 150           | 39                     | น้ำแดง                  | 0.702                                |         |          |
| 336      | 47P      | 613322 | 1700578 | กทธ.                | บ้านตะโกสูง        | 4       | เกาะเทโพ        | เมือง       | อุทัยธานี | เหล็ก                    | 150           | 36                     | น้ำแดง                  | 0.648                                |         |          |

| ลำดับที่ | พิกัดบ่อ |        |         | หน่วยงานที่<br>เจาะ | ชื่อบ้าน         | หมู่ที่ | ตำบล        | อำเภอ       | จังหวัด   | ข้อมูลบ่อบาดาลที่อุดกลบ |                      |                        | สาเหตุของการอุด<br>กลบ | วัสดุที่ใช้อุดกลบ (ม <sup>3</sup> ) |         | หมายเหตุ |
|----------|----------|--------|---------|---------------------|------------------|---------|-------------|-------------|-----------|-------------------------|----------------------|------------------------|------------------------|-------------------------------------|---------|----------|
|          | ZONE     | UTME   | UTMN    |                     |                  |         |             |             |           | ชนิดบ่อ                 | ขนาด<br>บ่อ<br>(มม.) | ความ<br>ลึกบ่อ<br>(ม.) |                        | ดินเหนียว                           | ซีเมนต์ |          |
| 337      | 47P      | 603606 | 1713906 | กทร.                | บ้านวังปลากด     | 1       | ทุ่งใหญ่    | เมือง       | อุทัยธานี | เหล็ก                   | 150                  | 30                     | น้ำแดง                 | 0.540                               |         |          |
| 338      | 47P      | 602061 | 1693246 | กทร.                | วัดขุนแก้ว       | 2       | ดงขวาง      | หนองขาหย่าง | อุทัยธานี | เหล็ก                   | 150                  | 39                     | น้ำแดง                 | 0.702                               |         |          |
| 339      | 47P      | 601824 | 1692830 | กทร.                | บ้านขุนแก้ว      | 2       | ดงขวาง      | หนองขาหย่าง | อุทัยธานี | เหล็ก                   | 150                  | 42                     | น้ำแดง, ทรายขี้เือง    | 0.756                               |         |          |
| 340      | 47P      | 598447 | 1702881 | อนามัย              | บ้านขุนจัด       | 3       | ดอนกลอย     | หนองขาหย่าง | อุทัยธานี | เหล็ก                   | 100                  | 36                     |                        | 0.288                               |         |          |
| 341      | 47P      | 598520 | 1702579 | กทร.                | บ้านดอนกลอย      | 6       | ดอนกลอย     | หนองขาหย่าง | อุทัยธานี | เหล็ก                   | 125                  | 45                     | น้ำเหม็น               | 0.540                               |         |          |
| 342      | 47P      | 599439 | 1705858 | กทร.                | บ้านหนองเขื่อน   | 1       | ทุ่งพืด     | หนองขาหย่าง | อุทัยธานี | เหล็ก                   | 125                  | 42                     | น้ำกร่อย, น้ำแดง       | 0.504                               |         |          |
| 343      | 47P      | 597395 | 1705047 | อนามัย              | บ้านทุ่งโป่ง     | 2       | ทุ่งพืด     | หนองขาหย่าง | อุทัยธานี | เหล็ก                   | 100                  | 47                     | ทรายขี้เือง, น้ำเหม็น  | 0.376                               |         |          |
| 344      | 47P      | 596999 | 1706584 | ทบ.                 | บ้านทุ่งสมอ      | 3       | ทุ่งพืด     | หนองขาหย่าง | อุทัยธานี | เหล็ก                   | 150                  | 36                     | น้ำเหม็น               | 0.648                               |         |          |
| 345      | 47P      | 598220 | 1706334 | กทร.                | บ้านทุ่งสมอ      | 3       | ทุ่งพืด     | หนองขาหย่าง | อุทัยธานี | เหล็ก                   | 100                  | 30                     | ทรายขี้เือง, น้ำแดง    | 0.240                               |         |          |
| 346      | 47P      | 600517 | 1700451 | กทร.                | บ้านหนองไทร      | 1       | หนองขาหย่าง | หนองขาหย่าง | อุทัยธานี | เหล็ก                   | 125                  | 48                     | น้ำกร่อย, น้ำแดง       | 0.576                               |         |          |
| 347      | 47P      | 598935 | 1696725 | อนามัย              | บ้านหนองระแหงใต้ | 4       | หนองขาหย่าง | หนองขาหย่าง | อุทัยธานี | เหล็ก                   | 100                  | 37                     | น้ำเหม็น               | 0.296                               |         |          |
| 348      | 47P      | 598643 | 1697555 | กทร.                | บ้านหนองระแหงใต้ | 4       | หนองขาหย่าง | หนองขาหย่าง | อุทัยธานี | เหล็ก                   | 150                  | 39                     | น้ำแดง                 | 0.702                               |         |          |
| 349      | 47P      | 602001 | 1697527 | อนามัย              | บ้านดอนกระเบื้อง | 8       | หนองขาหย่าง | หนองขาหย่าง | อุทัยธานี | เหล็ก                   | 100                  | 36                     | น้ำแดง                 | 0.288                               |         |          |
| 350      | 47P      | 603428 | 1697255 | อบต.                | หนองกระเบื้อง    | 8       | หนองขาหย่าง | หนองขาหย่าง | อุทัยธานี | เหล็ก                   | 100                  | 54                     | น้ำแดง                 | 0.432                               |         |          |

รายงานผลโครงการอุทกกลบ่อน้ำบาดาลทั่วประเทศ (งบกองทุน) ปีงบประมาณ 2552

สำนักทรัพยากรน้ำบาดาล เขต 3

| ลำดับที่ | พิกัดบ่อ |        |         | หน่วยงาน<br>ที่เจาะ | ชื่อบ้าน               | หมู่ที่ | ตำบล       | อำเภอ   | จังหวัด | ข้อมูลบ่อบาดาลที่อุทกกลบ |                  |                    | สาเหตุ<br>ของการ<br>อุทกกลบ | วัสดุที่ใช้อุทกกลบ (ม <sup>3</sup> ) |         |
|----------|----------|--------|---------|---------------------|------------------------|---------|------------|---------|---------|--------------------------|------------------|--------------------|-----------------------------|--------------------------------------|---------|
|          | ZONE     | UTME   | UTMN    |                     |                        |         |            |         |         | ชนิดบ่อ                  | ขนาดบ่อ<br>(มม.) | ความลึก<br>บ่อ(ม.) |                             | ดินเหนียว                            | ซีเมนต์ |
| 1        | 47P      | 712450 | 1603270 | กทธ.                | บ้านโนนสภาราม          | 02      | กุดนงเปล้า | เมือง   | สระบุรี | เหล็ก                    | 150              | 60                 | น้ำแห้ง                     | 1.0232                               | 1 ถุง   |
| 2        | 47P      | 711587 | 1606606 | ยธ.                 | บ้านโนนคล้อ            | 07      | กุดนงเปล้า | เมือง   | สระบุรี | เหล็ก                    | 150              | 60                 | น้ำเป็นสนิม                 | 1.0232                               | 1 ถุง   |
| 3        | 47P      | 697698 | 1610145 | กทธ.                | ศาลารีไทย              | 5       | ศาลารีไทย  | เสาไห้  | สระบุรี | เหล็ก                    | 150              | 36                 | เล็กใช้                     | 0.6008                               | 1 ถุง   |
| 4        | 47P      | 699837 | 1610231 | รพช.                | พะเยา                  | 1       | ศาลารีไทย  | เสาไห้  | สระบุรี | เหล็ก                    | 100              | 30                 | เล็กใช้                     | 0.2067                               | 1 ถุง   |
| 5        | 47P      | 697790 | 1610026 | รพช.                | ศาลารีไทย              | 5       | ศาลารีไทย  | เสาไห้  | สระบุรี | เหล็ก                    | 150              | 36                 | เล็กใช้                     | 0.6008                               | 1 ถุง   |
| 6        | 47P      | 701702 | 1609717 | รพช.                | พระยาทศ                | 1       | พระยาทศ    | เสาไห้  | สระบุรี | เหล็ก                    | 150              | 170                | น้ำน้อย                     | 2.9592                               | 1 ถุง   |
| 7        | 47P      | 692746 | 1611233 | ยธ.                 | ซึ้ง                   | 4       | เจิงราง    | เสาไห้  | สระบุรี | เหล็ก                    | 150              | 28                 | เล็กใช้                     | 0.4600                               | 1 ถุง   |
| 8        | 47P      | 697515 | 1610140 | กทธ.                | ปากบาง                 | 1       | จวังาม     | เสาไห้  | สระบุรี | เหล็ก                    | 150              | 32                 | เล็กใช้                     | 0.7592                               | 1 ถุง   |
| 9        | 47P      | 715684 | 1600180 | กทธ.                | บ้านวังสลอด            | 8       | ห้วยแห้ง   | แก่งคอย | สระบุรี | เหล็ก                    | 150              | 72                 | เล็กใช้                     | 1.2344                               | 1 ถุง   |
| 10       | 47P      | 715705 | 1600034 | กทธ.                | ห้วยแห้ง               | 8       | ห้วยแห้ง   | แก่งคอย | สระบุรี | เหล็ก                    | 150              | 80                 | เล็กใช้                     | 1.3752                               | 1 ถุง   |
| 11       | 47P      | 716479 | 1599542 | กทธ.                | บุนใหญ่                | 10      | ห้วยแห้ง   | แก่งคอย | สระบุรี | เหล็ก                    | 100              | 43                 | เล็กใช้                     | 0.3081                               | 1 ถุง   |
| 12       | 47P      | 689909 | 1622319 | อนามัย              | หลวง                   | 1       | บ้านหลวง   | ดอนพุด  | สระบุรี | เหล็ก                    | 150              | 230                | เล็กใช้                     | 4.0152                               | 1 ถุง   |
| 13       | 47P      | 670858 | 1613810 | กทธ.                | ช้าง                   | 4       | บ้านหลวง   | ดอนพุด  | สระบุรี | เหล็ก                    | 100              | 83                 | เล็กใช้                     | 0.6201                               | 1 ถุง   |
| 14       | 47P      | 680187 | 1616138 | รพช.                | บ่อนาง                 | 3       | โคกใหญ่    | บ้านหมอ | สระบุรี | เหล็ก                    | 150              | 78                 | เล็กใช้                     | 1.3400                               | 1 ถุง   |
| 15       | 47P      | 681033 | 1614771 | กทธ.                | วังกะไห้ (บ่อที่ 1)    | 5       | โคกใหญ่    | บ้านหมอ | สระบุรี | เหล็ก                    | 150              | 45                 | ชำรุด, เลิกใช้              | 0.7592                               | 1 ถุง   |
| 16       | 47P      | 681019 | 1614763 | กทธ.                | วังกะไห้ (บ่อที่ 2)    | 5       | โคกใหญ่    | บ้านหมอ | สระบุรี | เหล็ก                    | 150              | 60                 | ชำรุด, เลิกใช้              | 1.0232                               | 1 ถุง   |
| 17       | 47P      | 682872 | 1627295 | ยธ.                 | บ้านโป่งถนน (บ่อที่ 1) | 4       | บ้านโป่ง   | หนองโดน | สระบุรี | เหล็ก                    | 100              | 60                 | ชำรุด, เลิกใช้              | 0.4407                               | 1 ถุง   |
| 18       | 47P      | 682858 | 1627572 | กทธ.                | บ้านโป่งถนน (บ่อที่ 2) | 4       | บ้านโป่ง   | หนองโดน | สระบุรี | เหล็ก                    | 100              | 60                 | ชำรุด, เลิกใช้              | 0.4407                               | 1 ถุง   |
| 19       | 47P      | 679151 | 1611960 | กทธ.                | บ้านบ่อกระโดน          | 2       | ไผ่ขวาง    | บ้านหมอ | สระบุรี | เหล็ก                    | 100              | 145                | ชำรุด, เลิกใช้              | 1.1037                               | 1 ถุง   |
| 20       | 47P      | 679224 | 1612539 | กทธ.                | บ้านบ่อกระโดน          | 3       | ไผ่ขวาง    | บ้านหมอ | สระบุรี | เหล็ก                    | 125              | 79                 | ชำรุด, เลิกใช้              | 0.7034                               | 1 ถุง   |
| 21       | 47P      | 686207 | 1617119 | กทธ.                | คลองช้อย               | 10      | บ้านหมอ    | บ้านหมอ | สระบุรี | เหล็ก                    | 125              | 54                 | เล็กใช้                     | 0.6302                               | 1 ถุง   |
| 22       | 47P      | 688010 | 1615952 | อนามัย              | บ่อกวนเลน              | 2       | สว่างโคก   | บ้านหมอ | สระบุรี | เหล็ก                    | 150              | 30                 | เล็กใช้                     | 0.4952                               | 1 ถุง   |
| 23       | 47P      | 692212 | 1594674 | กทธ.                | โคกตูม                 | 6       | โคกตูม     | หนองแค  | สระบุรี | เหล็ก                    | 150              | 140                | เล็กใช้                     | 2.4312                               | 1 ถุง   |
| 24       | 47P      | 679877 | 1619333 | กทธ.                | ดอนทอง                 | 2       | หระเทพ     | บ้านหมอ | สระบุรี | เหล็ก                    | 100              | 50                 | เล็กใช้                     | 0.3627                               | 1 ถุง   |

| ลำดับที่ | พิกัดบ่อ |         |         | หน่วยงาน<br>ที่เจาะ | ชื่อบ้าน      | หมู่ที่ | ตำบล        | อำเภอ       | จังหวัด   | ข้อมูลบ่อบาดาลที่อุคกมล |                  |                    | สาเหตุ<br>ของการ<br>อุคกมล | วัสดุที่ใช้อุคกมล (ม <sup>3</sup> ) |         |
|----------|----------|---------|---------|---------------------|---------------|---------|-------------|-------------|-----------|-------------------------|------------------|--------------------|----------------------------|-------------------------------------|---------|
|          | ZONE     | UTME    | UTMN    |                     |               |         |             |             |           | ชนิดบ่อ                 | ขนาดบ่อ<br>(มม.) | ความลึก<br>บ่อ(ม.) |                            | ดินเหนียว                           | ซีเมนต์ |
| 25       | 47P      | 682318  | 1618203 | กทธ.                | จันเสื่อ      | 5       | หรรเทพ      | บ้านหมอ     | สระบุรี   | เหล็ก                   | 150              | 60                 | เลิกใช้                    | 1.0232                              | 1 ถุง   |
| 26       | 47P      | 682651  | 1618111 | กทธ.                | จันเสื่อ      | 6       | หรรเทพ      | บ้านหมอ     | สระบุรี   | เหล็ก                   | 125              | 30                 | เลิกใช้                    | 0.3374                              | 1 ถุง   |
| 27       | 47P      | 691451  | 1634074 | รพช.                | ซับครก        | 2       | นายาว       | พระพุทธบาท  | สระบุรี   | เหล็ก                   | 150              | 54                 | ชำรุด, เลิกใช้             | 0.3896                              | 1 ถุง   |
| 28       | 47P      | 695678  | 1617261 | กทธ.                | หนองผักกระเฉด | 3       | ห้วยป่าหวาย | พระพุทธบาท  | สระบุรี   | เหล็ก                   | 150              | 31                 | เลิกใช้                    | 0.5128                              | 1 ถุง   |
| 29       | 47P      | 686803  | 1631977 | ยธ.                 | นายาว         | 4       | นายาว       | พระพุทธบาท  | สระบุรี   | เหล็ก                   | 100              | 60                 | ชำรุด, เลิกใช้             | 0.4072                              | 1 ถุง   |
| 30       | 47P      | 682916  | 1627216 | กทธ.                | โป่งถนน       | 4       | บ้านโป่ง    | หนองโดน     | สระบุรี   | เหล็ก                   | 100              | 50                 | ชำรุด, เลิกใช้             | 0.3627                              | 1 ถุง   |
| 31       | 47Q      | 723164  | 1798414 |                     | บ้านเกาะแก้ว  | 09      | นายม        | เมือง       | เพชรบูรณ์ | พีวีซี                  | 150              | 60                 | เลิกใช้                    | 1.0232                              | 1 ถุง   |
| 32       | 47Q      | 725069  | 1800201 |                     | บ้านโคกบัวศรี | 02      | นายม        | เมือง       | เพชรบูรณ์ | เหล็ก                   | 150              | 36                 | เลิกใช้                    | 0.6008                              | 1 ถุง   |
| 33       | 47P      | 727366  | 1752358 |                     | หนองแดง       | 12      | กันจ        | บึงสามพัน   | เพชรบูรณ์ | เหล็ก                   | 100              | 30                 | เลิกใช้                    | 0.2301                              | 1 ถุง   |
| 34       | 47P      | 721413  | 1749458 |                     | ทุ่งยางงาม    | 5       | กันจ        | บึงสามพัน   | เพชรบูรณ์ | เหล็ก                   | 100              | 30                 | เลิกใช้, น้ำเค็ม           | 0.2301                              | 1 ถุง   |
| 35       | 47P      | 726647  | 1753911 |                     | โคกสะอาด      | 9       | กันจ        | บึงสามพัน   | เพชรบูรณ์ | เหล็ก                   | 150              | 36                 | เลิกใช้                    | 0.6248                              | 1 ถุง   |
| 36       | 47P      | 726156  | 1753682 |                     | โคกสะอาด      | 9       | กันจ        | บึงสามพัน   | เพชรบูรณ์ | เหล็ก                   | 100              | 60                 | เลิกใช้                    | 0.4641                              | 1 ถุง   |
| 37       | 47P      | 729339  | 1753112 |                     | ดงก้านตาล     | 16      | กันจ        | บึงสามพัน   | เพชรบูรณ์ | เหล็ก                   | 150              | 66                 | เลิกใช้                    | 1.1528                              | 1 ถุง   |
| 38       | 47P      | 728023  | 1749720 |                     | ทุ่งสีทิม     | 19      | กันจ        | บึงสามพัน   | เพชรบูรณ์ | เหล็ก                   | 150              | 48                 | เลิกใช้                    | 0.8360                              | 1 ถุง   |
| 39       | 47P      | 708097  | 1740424 |                     | ซับไผ่ระเ     | 3       | ซับไม้แดง   | บึงสามพัน   | เพชรบูรณ์ | เหล็ก                   | 150              | 40                 | เลิกใช้                    | 0.6952                              | 1 ถุง   |
| 40       | 47P      | 7031853 | 1751312 |                     | ใหม่เขาวงษ์   | 11      | ซับไม้แดง   | บึงสามพัน   | เพชรบูรณ์ | เหล็ก                   | 125              | 30                 | เลิกใช้                    | 0.3599                              | 1 ถุง   |
| 41       | 47P      | 709439  | 1743354 |                     | ซับขี้ควาย    | 1       | ซับไม้แดง   | บึงสามพัน   | เพชรบูรณ์ | เหล็ก                   | 150              | 50                 | เลิกใช้                    | 0.8712                              | 1 ถุง   |
| 42       | 47P      | 711893  | 1741068 |                     | ซับตะเคียน    | 8       | ซับสมอทอด   | บึงสามพัน   | เพชรบูรณ์ | เหล็ก                   | 100              | 40                 | เลิกใช้                    | 0.3081                              | 1 ถุง   |
| 43       | 47P      | 713937  | 1740245 |                     | ซับสาริกา     | 9       | ซับสมอทอด   | บึงสามพัน   | เพชรบูรณ์ | เหล็ก                   | 150              | 36                 | เลิกใช้                    | 0.6248                              | 1 ถุง   |
| 44       | 47P      | 699018  | 1742393 |                     | ห้วยตะกั่ว    | 16      | วังพิบูล    | บึงสามพัน   | เพชรบูรณ์ | เหล็ก                   | 100              | 50                 | เลิกใช้                    | 0.3861                              | 1 ถุง   |
| 45       | 47P      | 698499  | 1745094 |                     | หนองไทร       | 8       | วังพิบูล    | บึงสามพัน   | เพชรบูรณ์ | เหล็ก                   | 100              | 30                 | เลิกใช้                    | 0.2301                              | 1 ถุง   |
| 46       | 47P      | 702331  | 1740224 |                     | ใหม่สุขเจริญ  | 13      | วังพิบูล    | บึงสามพัน   | เพชรบูรณ์ | เหล็ก                   | 100              | 24                 | เลิกใช้                    | 0.1833                              | 1 ถุง   |
| 47       | 47P      | 709596  | 1754893 |                     | วังนูดิน      | 8       | หนองแจง     | บึงสามพัน   | เพชรบูรณ์ | เหล็ก                   | 150              | 30                 | เลิกใช้                    | 0.2301                              | 1 ถุง   |
| 48       | 47P      | 731222  | 1741743 |                     | โคกปรัง       | 9       | โคกปรัง     | วิเชียรบุรี | เพชรบูรณ์ | เหล็ก                   | 150              | 45                 | เลิกใช้, น้ำเค็ม           | 0.7832                              | 1 ถุง   |
| 49       | 47P      | 728720  | 1746239 |                     | ซับสวัสดิ์    | 6       | โคกปรัง     | วิเชียรบุรี | เพชรบูรณ์ | เหล็ก                   | 150              | 95                 | เลิกใช้                    | 1.6632                              | 1 ถุง   |
| 50       | 47P      | 716423  | 1728048 |                     | ซับสมบูรณ     | 1       | ซับสมบูรณ   | วิเชียรบุรี | เพชรบูรณ์ | เหล็ก                   | 125              | 21                 | เลิกใช้                    | 0.2501                              | 1 ถุง   |

| ลำดับที่ | พิกัดบ่อ |        |         | หน่วยงาน<br>ที่เจาะ | ชื่อบ้าน                         | หมู่ที่ | ตำบล        | อำเภอ       | จังหวัด    | ข้อมูลบ่อบาดาลที่อุคกมล |                  |                    | สาเหตุ<br>ของกร<br>อุคกมล | วัสดุที่ใช้อุคกมล (ม <sup>3</sup> ) |         |
|----------|----------|--------|---------|---------------------|----------------------------------|---------|-------------|-------------|------------|-------------------------|------------------|--------------------|---------------------------|-------------------------------------|---------|
|          | ZONE     | UTME   | UTMN    |                     |                                  |         |             |             |            | ชนิดบ่อ                 | ขนาดบ่อ<br>(มม.) | ความลึก<br>บ่อ(ม.) |                           | ดินเหนียว                           | ซีเมนต์ |
| 51       | 47P      | 710285 | 1732732 |                     | บ้านหนองจอก                      | 6       | ตำบลบวรบุรี | วิเชียรบุรี | เพชรบูรณ์  | เหล็ก                   | 100              | 15                 | บ่อแห้ง, เลิกใช้          | 0.1131                              | 1 ถุง   |
| 52       | 47P      | 733527 | 1726352 |                     | บ่อรัง                           | 2       | บ่อรัง      | วิเชียรบุรี | เพชรบูรณ์  | เหล็ก                   | 100              | 42                 | เลิกใช้                   | 0.3081                              | 1 ถุง   |
| 53       | 47P      | 713076 | 1722806 |                     | วังษ์ทอง                         | 11      | พุดย        | วิเชียรบุรี | เพชรบูรณ์  | เหล็ก                   | 100              | 30                 | เลิกใช้                   | 0.2301                              | 1 ถุง   |
| 54       | 47Q      | 721135 | 1782745 |                     | หัวโตก                           | 4       | นาเฉลียง    | หนองไผ่     | เพชรบูรณ์  | เหล็ก                   | 100              | 36                 | เลิกใช้                   | 0.2769                              | 1 ถุง   |
| 55       | 47Q      | 721127 | 1779244 |                     | นาเฉลียง                         | 6       | นาเฉลียง    | หนองไผ่     | เพชรบูรณ์  | พีวีซี                  | 150              | 54                 | เลิกใช้                   | 0.8624                              | 1 ถุง   |
| 56       | 47Q      | 724936 | 1777423 |                     | ปากคลองกรวด                      | 2       | นาเฉลียง    | หนองไผ่     | เพชรบูรณ์  | เหล็ก                   | 100              | 43                 | เลิกใช้                   | 0.3315                              | 1 ถุง   |
| 57       | 47P      | 716081 | 1738395 | กธ.                 | ดงเข้มี                          | 3       | สามแยก      | วิเชียรบุรี | เพชรบูรณ์  | เหล็ก                   | 100              | 22                 | เลิกใช้                   | 0.1677                              | 1 ถุง   |
| 58       | 47P      | 715574 | 1712558 | อนามัย              | ซับหินเพลิง                      | 8       | โคกสะอาด    | ศรีเทพ      | เพชรบูรณ์  | เหล็ก                   | 100              | 22                 | บ่อแห้ง                   | 0.1677                              | 1 ถุง   |
| 59       | 47P      | 707247 | 1712832 | รพช.                | ทุ่งกึ่งพัฒนา                    | 10      | โคกสะอาด    | ศรีเทพ      | เพชรบูรณ์  | เหล็ก                   | 150              | 36                 | เลิกใช้                   | 0.6248                              | 1 ถุง   |
| 60       | 47Q      | 731651 | 1775535 |                     | โคกสง่า                          | 10      | วังโบสถ์    | หนองไผ่     | เพชรบูรณ์  | เหล็ก                   | 100              | 42                 | เลิกใช้                   | 0.3237                              | 1 ถุง   |
| 61       | 47P      | 717441 | 1763646 |                     | บัววัฒนา                         | 1       | บัววัฒนา    | หนองไผ่     | เพชรบูรณ์  | เหล็ก                   | 100              | 60                 | เลิกใช้                   | 0.4641                              | 1 ถุง   |
| 62       | 47Q      | 735612 | 1839047 |                     | ท่าเปลือยงาม                     | 4       | บ้านไร่     | หล่มสัก     | เพชรบูรณ์  | เหล็ก                   | 100              | 42                 | เลิกใช้                   | 0.3237                              | 1 ถุง   |
| 63       | 47Q      | 735510 | 1836130 |                     | ปากคลองแดง                       | 2       | บ้านไร่     | หล่มสัก     | เพชรบูรณ์  | เหล็ก                   | 100              | 26                 | เลิกใช้                   | 0.1989                              | 1 ถุง   |
| 64       | 47Q      | 735437 | 1835626 |                     | ป่าดคลองแดง                      | 2       | บ้านไร่     | หล่มสัก     | เพชรบูรณ์  | เหล็ก                   | 100              | 30                 | เลิกใช้                   | 0.2301                              | 1 ถุง   |
| 65       | 47Q      | 738669 | 1842563 |                     | วังกะทะ                          | 3       | บ้านไร่     | หล่มสัก     | เพชรบูรณ์  | เหล็ก                   | 100              | 24                 | เลิกใช้                   | 0.1833                              | 1 ถุง   |
| 66       | 47P      | 713554 | 1712210 | กธ.                 | หนองสะแกสี                       | 11      | โคกสะอาด    | ศรีเทพ      | เพชรบูรณ์  | เหล็ก                   | 150              | 42                 | เลิกใช้                   | 0.7304                              | 1 ถุง   |
| 67       | 47P      | 711109 | 1709817 | อนามัย              | ตาคลีภิรมย์                      | 12      | โคกสะอาด    | ศรีเทพ      | เพชรบูรณ์  | เหล็ก                   | 150              | 38                 | เลิกใช้                   | 0.6600                              | 1 ถุง   |
| 68       | 47Q      | 736449 | 1840742 |                     | ไร่                              | 1       | ไร่         | หล่มสัก     | เพชรบูรณ์  | เหล็ก                   | 100              | 36                 | เลิกใช้                   | 0.2769                              | 1 ถุง   |
| 69       | 47Q      | 737670 | 1834417 |                     | ห้วยสวิงน้อย                     | 1       | ข้างตะลูด   | หล่มสัก     | เพชรบูรณ์  | เหล็ก                   | 100              | 30                 | เลิกใช้                   | 0.2301                              | 1 ถุง   |
| 70       | 47Q      | 741903 | 1835967 |                     | ห้วยสวิงเหนือ                    | 4       | ข้างตะลูด   | หล่มสัก     | เพชรบูรณ์  | เหล็ก                   | 125              | 66                 | เลิกใช้                   | 0.8000                              | 1 ถุง   |
| 71       | 47P      | 714034 | 1709619 | ยธ.                 | กลุ่มหนองริบรี (บ้านห้วยร่วมสาย) | 8       | ประดู่งาม   | ศรีเทพ      | เพชรบูรณ์  | เหล็ก                   | 100              | 36                 | เลิกใช้                   | 0.2769                              | 1 ถุง   |
| 72       | 47P      | 729124 | 1697812 | กธ.                 | วังไทร                           | 13      | คลองกระจิง  | ศรีเทพ      | เพชรบูรณ์  | เหล็ก                   | 150              | 48                 | เลิกใช้                   | 0.8360                              | 1 ถุง   |
| 73       | 47P      | 734972 | 1700006 | กธ.                 | หนองสรวง                         | 2       | คลองกระจิง  | ศรีเทพ      | เพชรบูรณ์  | เหล็ก                   | 150              | 30                 | เลิกใช้                   | 0.5192                              | 1 ถุง   |
| 74       | 47P      | 730421 | 1707432 | ยธ.                 | หนองบัวเจีง                      | 11      | หนองย่างทอย | ศรีเทพ      | เพชรบูรณ์  | เหล็ก                   | 100              | 42                 | เลิกใช้                   | 0.3276                              | 1 ถุง   |
| 75       | 47P      | 790558 | 1547810 | กธธ.                | บ้านปากแพรก                      | 03      | กบินทร์บุรี | กบินทร์บุรี | ปราจีนบุรี | เหล็ก                   | 100              | 18                 | บ่อแห้ง, เลิกใช้          | 0.113                               | 1 ถุง   |
| 76       | 47P      | 787410 | 1553476 | รพช.                | บ้านโนนเจริญ                     | 04      | นนทรี       | กบินทร์บุรี | ปราจีนบุรี | เหล็ก                   | 150              | 42                 | บ่อแห้ง, เลิกใช้          | 0.7064                              | 1 ถุง   |



| ลำดับที่ | พิกัดบ่อ |         |         | หน่วยงาน<br>ที่เจาะ | ชื่อบ้าน     | หมู่ที่ | ตำบล       | อำเภอ       | จังหวัด    | ข้อมูลบ่อบาดาลที่อุทกกลบ |                  |                    | สาเหตุ<br>ของการ<br>อุทกกลบ | วัสดุที่ใช้อุทกกลบ (ม <sup>3</sup> ) |         |
|----------|----------|---------|---------|---------------------|--------------|---------|------------|-------------|------------|--------------------------|------------------|--------------------|-----------------------------|--------------------------------------|---------|
|          | ZONE     | UTME    | UTMN    |                     |              |         |            |             |            | ชนิดบ่อ                  | ขนาดบ่อ<br>(มม.) | ความลึก<br>บ่อ(ม.) |                             | ดินเหนียว                            | ซีเมนต์ |
| 77       | 47P      | 771558  | 1560410 | กทธ.                | บ้านโพธิ์งาม | 04      | โพธิ์งาม   | ประจันตคาม  | ปราจีนบุรี | เหล็ก                    | 100              | 78                 | ชำรุด                       | 1.34                                 | 1 ถุง   |
| 78       | 47P      | 774458  | 1550410 | ยธ.                 | บ้านหนองชาติ | 4       | บ้านหอย    | ประจันตคาม  | ปราจีนบุรี | เหล็ก                    | 100              | 29                 | บ่อแห้ง                     | 0.4776                               | 1 ถุง   |
| 79       | 47P      | 1559010 | 786658  | ยธ.                 | หนองข่า      | 12      | นนทรี      | กบินทร์บุรี | ปราจีนบุรี | เหล็ก                    | 100              | 42                 | ชำรุด, เลิกใช้              | 0.3000                               | 1 ถุง   |
| 80       | 47P      | 791724  | 1555610 | กทธ.                | เขาปูน       | 13      | นนทรี      | กบินทร์บุรี | ปราจีนบุรี | เหล็ก                    | 150              | 60                 | ชำรุด, เลิกใช้              | 1.0230                               | 1 ถุง   |
| 81       | 47P      | 785258  | 1558810 | กทธ.                | หนองข้าวหลาม | 6       | ดงบัง      | ประจันตคาม  | ปราจีนบุรี | เหล็ก                    | 100              | 24                 | ชำรุด                       | 0.1590                               | 1 ถุง   |
| 82       | 47P      | 783558  | 1558410 | รพช.                | เนินอุดม     | 9       | ดงบัง      | ประจันตคาม  | ปราจีนบุรี | เหล็ก                    | 150              | 75                 | ชำรุด                       | 1.2870                               | 1 ถุง   |
| 83       | 47P      | 794959  | 1550059 | อนามัย              | วังห้ำง      | 2       | นาแฉม      | กบินทร์บุรี | ปราจีนบุรี | เหล็ก                    | 150              | 42                 | ชำรุด, เลิกใช้              | 0.7060                               | 1 ถุง   |
| 84       | 47P      | 794047  | 1550158 | ยธ.                 | วังห้ำง      | 2       | นาแฉม      | กบินทร์บุรี | ปราจีนบุรี | เหล็ก                    | 100              | 38                 | ชำรุด, เลิกใช้              | 0.2690                               | 1 ถุง   |
| 85       | 47P      | 786480  | 1558156 | อนามัย              | วังหรี       | 11      | นนทรี      | กบินทร์บุรี | ปราจีนบุรี | เหล็ก                    | 150              | 45                 | น้ำเป็นสนิม                 | 0.7590                               | 1 ถุง   |
| 86       | 47P      | 779858  | 1557213 | รพช.                | เนินผา       | 1       | คำโตนด     | ประจันตคาม  | ปราจีนบุรี | พีวีซี                   | 100              | 76                 | ชำรุด                       | 0.5650                               | 1 ถุง   |
| 87       | 47P      | 775204  | 1560839 | กทธ.                | โคกเขื่อน    | 12      | หนองแก้ว   | ประจันตคาม  | ปราจีนบุรี | เหล็ก                    | 100              | 30                 | บ่อแห้ง                     | 0.1980                               | 1 ถุง   |
| 88       | 47P      | 776758  | 1552710 | กทธ.                | บ้านไผ่      | 3       | หนองแสง    | ประจันตคาม  | ปราจีนบุรี | เหล็ก                    | 150              | 30                 | บ่อแห้ง                     | 1.0230                               | 1 ถุง   |
| 89       | 47P      | 785710  | 1551746 | กทธ.                | พรหมแสง      | 1       | วังดาล     | กบินทร์บุรี | ปราจีนบุรี | เหล็ก                    | 150              | 55                 | ชำรุด, เลิกใช้              | 0.9350                               | 1 ถุง   |
| 90       | 47P      | 785482  | 1548752 |                     | โคกตารัก     | 3       | วังดาล     | กบินทร์บุรี | ปราจีนบุรี | เหล็ก                    | 100              | 36                 | ชำรุด, เลิกใช้              | 0.3000                               | 1 ถุง   |
| 91       | 47P      | 777258  | 1554910 | ยธ.                 | หนองแสง      | 5       | หนองแสง    | ประจันตคาม  | ปราจีนบุรี | เหล็ก                    | 150              | 30                 | บ่อแห้ง                     | 0.2020                               | 1 ถุง   |
| 92       | 47P      | 777256  | 1545811 | กทธ.                | บ้านหลังถ้ำ  | 5       | บ้านทาม    | ศรีมหาโพธิ  | ปราจีนบุรี | เหล็ก                    | 150              | 30                 | บ่อแห้ง                     | 0.2250                               | 1 ถุง   |
| 93       | 47P      | 788337  | 1549713 |                     | โคกก่อง      | 11      | วังดาล     | กบินทร์บุรี | ปราจีนบุรี | เหล็ก                    | 150              | 60                 | บ่อแห้ง                     | 0.8120                               | 2 ถุง   |
| 94       | 47P      | 784750  | 1545927 |                     | หาดสูง       | 2       | หาดนางแก้ว | กบินทร์บุรี | ปราจีนบุรี | เหล็ก                    | 150              | 60                 | บ่อแห้ง                     | 1.5840                               | 2 ถุง   |
| 95       | 47P      | 784858  | 154597  |                     | หาดสูง       | 2       | หาดนางแก้ว | กบินทร์บุรี | ปราจีนบุรี | เหล็ก                    | 150              | 60                 | บ่อแห้ง                     | 0.7390                               | 2 ถุง   |
| 96       | 47P      | 775054  | 1547575 | รพช.                | โพธิ์ทอง     | 4       | บ้านทาม    | ศรีมหาโพธิ  | ปราจีนบุรี | เหล็ก                    | 100              | 23                 | ชำรุด                       | 0.1520                               | 1 ถุง   |
| 97       | 47P      | 766058  | 1547110 | กทธ.                | บางกุ่ม      | 3       | บางกุ่ม    | ศรีมหาโพธิ  | ปราจีนบุรี | เหล็ก                    | 150              | 29                 | ชำรุด                       | 0.9800                               | 1 ถุง   |
| 98       | 47P      | 783692  | 1543913 |                     | โคกกระท้อน   | 10      | ลาดตะเคียน | กบินทร์บุรี | ปราจีนบุรี | เหล็ก                    | 100              | 48                 | ชำรุด                       | 0.3930                               | 1 ถุง   |
| 99       | 47P      | 783618  | 154483  |                     | ซ่ง          | 2       | หาดนางแก้ว | กบินทร์บุรี | ปราจีนบุรี | เหล็ก                    | 150              | 48                 | ชำรุด                       | 0.7590                               | 1 ถุง   |
| 100      | 47P      | 775858  | 1567110 |                     | พลับโหม่     | 11      | นุ้ฝ้าย    | ประจันตคาม  | ปราจีนบุรี | เหล็ก                    | 100              | 78                 | ชำรุด                       | 0.5810                               | 1 ถุง   |
| 101      | 47P      | 775258  | 1545710 | กทธ.                | ยายใบ        | 6       | ท่าคูม     | ศรีมหาโพธิ  | ปราจีนบุรี | เหล็ก                    | 150              | 42                 | ชำรุด                       | 0.7060                               | 1 ถุง   |
| 102      | 47P      | 780458  | 1537610 | กทธ.                | วังคองแลนด์  | 5       | กรอกสมบูรณ | ศรีมหาโพธิ  | ปราจีนบุรี | เหล็ก                    | 150              | 30                 | ชำรุด                       | 0.462                                | 1 ถุง   |

| ลำดับที่ | พิกัดบ่อ |        |         | หน่วยงาน<br>ที่เจาะ | ชื่อบ้าน       | หมู่ที่ | ตำบล     | อำเภอ       | จังหวัด    | ข้อมูลบ่อบาดาลที่อุคกบ |                  |                    | สาเหตุ<br>ของกร<br>อุคกบ | วัสดุที่ใช้อุคกบ (ม <sup>3</sup> ) |         |
|----------|----------|--------|---------|---------------------|----------------|---------|----------|-------------|------------|------------------------|------------------|--------------------|--------------------------|------------------------------------|---------|
|          | ZONE     | UTME   | UTMN    |                     |                |         |          |             |            | ชนิดบ่อ                | ขนาดบ่อ<br>(มม.) | ความลึก<br>บ่อ(ม.) |                          | ดินเหนียว                          | ซีเมนต์ |
| 103      | 47P      | 800699 | 1561054 |                     | นาดี           | 1       | นาดี     | นาดี        | ปราจีนบุรี | เหล็ก                  | 150              | 60                 | ชำรุด                    | 0.7590                             | 2 ถุง   |
| 104      | 47P      | 802167 | 1560888 |                     | สระจาน         | 6       | นาดี     | นาดี        | ปราจีนบุรี | เหล็ก                  | 150              | 30                 | ชำรุด                    | 0.4950                             | 1 ถุง   |
| 105      | 47P      | 774858 | 1534410 | ยธ.                 | หนองโพรง       | 5       | หนองโพรง | ศรีมหาโพธิ์ | ปราจีนบุรี | เหล็ก                  | 150              | 32                 | ชำรุด                    | 0.5300                             | 1 ถุง   |
| 106      | 47P      | 776658 | 1547110 | รพช.                | บ้านหาดนางแก้ว | 6       | บ้านทาม  | ศรีมหาโพธิ์ | ปราจีนบุรี | เหล็ก                  | 150              | 32                 | ชำรุด                    | 0.2220                             | 1 ถุง   |
| 107      | 47P      | 771746 | 1560180 | กทธ.                | ใหม่           | 3       | บ้านหอย  | ประจันตคาม  | ปราจีนบุรี | เหล็ก                  | 100              | 73                 | ชำรุด                    | 0.5650                             | 1 ถุง   |
| 108      | 47P      | 776658 | 1547110 |                     | ดอนวัว         | 5       | บ้านทาม  | ศรีมหาโพธิ์ | ปราจีนบุรี | เหล็ก                  | 150              | 30                 | ชำรุด                    | 0.4950                             | 1 ถุง   |
| 109      | 47P      | 800844 | 1564770 | กทธ.                | โนนสูง         | 7       | นาดี     | นาดี        | ปราจีนบุรี | เหล็ก                  | 100              | 56                 | เลิกใช้                  | 0.4090                             | 1 ถุง   |
| 110      | 47P      | 800808 | 1564748 | รพช.                | โนนสูง         | 7       | นาดี     | นาดี        | ปราจีนบุรี | เหล็ก                  | 100              | 24                 | บ่อแห้ง, เลิกใช้         | 0.1590                             | 1 ถุง   |
| 111      | 47P      | 785696 | 155191  |                     | บ้านพรหมแสง    | 1       | วังดาล   | กบินทร์บุรี | ปราจีนบุรี | เหล็ก                  | 100              | 55                 | ชำรุด                    | 0.4010                             | 1 ถุง   |
| 112      | 47P      | 785697 | 155191  |                     | บ้านพรหมแสง    | 1       | วังดาล   | กบินทร์บุรี | ปราจีนบุรี | พีวีซี                 | 150              | 58                 | ชำรุด                    | 0.9980                             | 1 ถุง   |
| 113      | 47P      | 79884  | 1566521 | กทธ.                | เนินแสนสุข     | 12      | นาดี     | นาดี        | ปราจีนบุรี | เหล็ก                  | 150              | 24                 | บ่อแห้ง, เลิกใช้         | 0.3890                             | 1 ถุง   |
| 114      | 47P      | 798511 | 1566402 | ยธ.                 | เนินแสนสุข     | 12      | นาดี     | นาดี        | ปราจีนบุรี | เหล็ก                  | 100              | 30                 | บ่อแห้ง, เลิกใช้         | 0.2060                             | 1 ถุง   |
| 115      | 47P      | 801106 | 1566933 | กทธ.                | บ้านด่านตะกั่ว | 14      | นาดี     | นาดี        | ปราจีนบุรี | เหล็ก                  | 150              | 48                 | บ่อแห้ง, อุคกบ           | 0.8120                             | 1 ถุง   |
| 116      | 47P      | 796432 | 1560833 | กทธ.                | ชะอม           | 2       | สะพานหิน | นาดี        | ปราจีนบุรี | เหล็ก                  | 100              | 30                 | บ่อแห้ง, เลิกใช้         | 0.2060                             | 1 ถุง   |
| 117      | 47P      | 795540 | 1561885 | กทธ.                | ปากร่วม        | 4       | สะพานหิน | นาดี        | ปราจีนบุรี | เหล็ก                  | 125              | 30                 | บ่อแห้ง, อุคกบ           | 0.3370                             | 1 ถุง   |
| 118      | 47P      | 794398 | 1564593 | กทธ.                | สะพานหิน       | 5       | สะพานหิน | นาดี        | ปราจีนบุรี | เหล็ก                  | 150              | 24                 | ชำรุด, เลิกใช้           | 0.3890                             | 1 ถุง   |
| 119      | 47P      | 798046 | 1562633 | รพช.                | โคกกระจง       | 6       | ลำพันตา  | นาดี        | ปราจีนบุรี | เหล็ก                  | 100              | 36                 | เลิกใช้                  | 0.2530                             | 1 ถุง   |
| 120      | 47P      | 795164 | 1558920 | กทธ.                | โนนม่วง        | 9       | สะพานหิน | นาดี        | ปราจีนบุรี | เหล็ก                  | 150              | 30                 | บ่อแห้ง, เลิกใช้         | 0.2470                             | 1 ถุง   |
| 121      | 47P      | 798715 | 1558494 | กทธ.                | ลำพันตา        | 2       | ลำพันตา  | นาดี        | ปราจีนบุรี | เหล็ก                  | 100              | 27                 | บ่อแห้ง, เลิกใช้         | 0.1830                             | 1 ถุง   |
| 122      | 47P      | 799277 | 1558703 | กทธ.                | ลำพันตา        | 2       | ลำพันตา  | นาดี        | ปราจีนบุรี | เหล็ก                  | 100              | 39                 | เลิกใช้                  | 0.2760                             | 1 ถุง   |
| 123      | 47P      | 798844 | 1553613 | กทธ.                | แห่            | 3       | ลำพันตา  | นาดี        | ปราจีนบุรี | เหล็ก                  | 100              | 24                 | ชำรุด, เลิกใช้           | 0.1590                             | 1 ถุง   |
| 124      | 47P      | 797863 | 1556467 | กทธ.                | แก้ง           | 4       | ลำพันตา  | นาดี        | ปราจีนบุรี | เหล็ก                  | 150              | 31.5               | มีเหล็ก, เลิกใช้         | 0.5210                             | 1 ถุง   |
| 125      | 47P      | 798079 | 1562531 | กทธ.                | โคกกระจง       | 6       | ลำพันตา  | นาดี        | ปราจีนบุรี | เหล็ก                  | 100              | 36                 | ชำรุด, เลิกใช้           | 0.2530                             | 1 ถุง   |
| 126      | 47P      | 795162 | 1564462 | ยธ.                 | หนองแหน        | 7       | ลำพันตา  | นาดี        | ปราจีนบุรี | เหล็ก                  | 150              | 42                 | บ่อแห้ง, เลิกใช้         | 0.7060                             | 1 ถุง   |
| 127      | 47P      | 795570 | 1564524 | อนามัย              | หนองแหน        | 7       | ลำพันตา  | นาดี        | ปราจีนบุรี | เหล็ก                  | 100              | 42                 | เลิกใช้                  | 0.3000                             | 1 ถุง   |
| 128      | 47P      | 797495 | 1562368 | รพช.                | ใหม่พัฒนา      | 9       | ลำพันตา  | นาดี        | ปราจีนบุรี | เหล็ก                  | 150              | 42                 | เลิกใช้                  | 0.7060                             | 1 ถุง   |

| ลำดับที่ | พิกัดบ่อ |        |         | หน่วยงาน<br>ที่เจาะ | ชื่อบ้าน                 | หมู่ที่ | ตำบล            | อำเภอ    | จังหวัด    | ข้อมูลบ่อบาดาลที่อุทกกลบ |                  |                    | สาเหตุ<br>ของการ<br>อุทกกลบ | วัสดุที่ใช้อุทกกลบ (ม <sup>3</sup> ) |         |
|----------|----------|--------|---------|---------------------|--------------------------|---------|-----------------|----------|------------|--------------------------|------------------|--------------------|-----------------------------|--------------------------------------|---------|
|          | ZONE     | UTME   | UTMN    |                     |                          |         |                 |          |            | ชนิดบ่อ                  | ขนาดบ่อ<br>(มม.) | ความลึก<br>บ่อ(ม.) |                             | ดินเหนียว                            | ซีเมนต์ |
| 129      | 47P      | 797458 | 1562610 | ยธ.                 | ใหม่พัฒนา (กลุ่มบ้านคอน) | 9       | ลำพันตา         | นาดี     | ปราจีนบุรี | เหล็ก                    | 100              | 32                 | เล็กใช้                     | 0.2220                               | 1 ถุง   |
| 130      | 47P      | 680978 | 1632984 | ยธ.                 | บ้านคอนน้อย              | 02      | กกโก            | เมือง    | ลพบุรี     | เหล็ก                    | 150              | 65                 | ชำรุด                       | 1.1352                               | 1.5 ถุง |
| 131      | 47P      | 672165 | 1622035 | อบจ.                | บ้านเกาะ                 | 05      | โก่งธนู         | เมือง    | ลพบุรี     | เหล็ก                    | 150              | 120                | เล็กใช้                     | 2.1032                               | 1.5 ถุง |
| 132      | 47P      | 672107 | 1622163 | ยธ.                 | วัดโบสถ์                 | 4       | โก่งธนู         | เมือง    | ลพบุรี     | เหล็ก                    | 100              | 100                | เล็กใช้                     | 0.7761                               | 1 ถุง   |
| 133      | 47P      | 676610 | 1623095 | กทธ.                | ไคใหญ่                   | 6       | ดอนโพธิ์        | เมือง    | ลพบุรี     | เหล็ก                    | 150              | 100                | บ่อแห้ง, เลิกใช้            | 1.7512                               | 1 ถุง   |
| 134      | 47P      | 672598 | 1627779 | กทธ.                | จิวราย                   | 2       | จิวราย          | เมือง    | ลพบุรี     | เหล็ก                    | 150              | 48                 | เล็กใช้                     | 0.8360                               | 1 ถุง   |
| 135      | 47P      | 682747 | 1635786 | กทธ.                | ท่าศาลา                  | 5       | ท่าศาลา         | เมือง    | ลพบุรี     | เหล็ก                    | 150              | 36                 | เล็กใช้                     | 0.6248                               | 1 ถุง   |
| 136      | 47P      | 670239 | 1637741 | ยธ.                 | บางขันหมาก               | 7       | บางขันหมาก      | เมือง    | ลพบุรี     | เหล็ก                    | 150              | 30                 | กำแพงและกรวด                | 0.5192                               | 1 ถุง   |
| 137      | 47P      | 740642 | 1695352 | รพช.                | ซับม่วงศิลาทอง           | 7       | เกาะรัง         | ชัยบาดาล | ลพบุรี     | เหล็ก                    | 100              | 70                 | เล็กใช้                     | 0.5421                               | 1 ถุง   |
| 138      | 47P      | 739559 | 1692586 | กทธ.                | ห้อยตะคร้อ               | 8       | เกาะรัง         | ชัยบาดาล | ลพบุรี     | พีวีซี                   | 150              | 44                 | บ่อพัง                      | 0.7656                               | 1 ถุง   |
| 139      | 47P      | 727540 | 1683348 | กทธ.                | เขาศิริบรรพต             | 1       | ชัยนารายณ์      | ชัยบาดาล | ลพบุรี     | เหล็ก                    | 150              | 78                 | น้ำเค็ม                     | 1.3640                               | 1 ถุง   |
| 140      | 47P      | 727607 | 1683025 | ยธ.                 | เขาศิริบรรพต             | 1       | ชัยนารายณ์      | ชัยบาดาล | ลพบุรี     | เหล็ก                    | 100              | 30                 | เล็กใช้, น้ำเค็ม            | 0.2301                               | 1 ถุง   |
| 141      | 47P      | 727888 | 1683201 | ยธ.                 | เขาศิริบรรพต             | 1       | ชัยนารายณ์      | ชัยบาดาล | ลพบุรี     | เหล็ก                    | 100              | 45                 | บ่อแห้ง, น้ำเค็ม            | 0.3471                               | 1 ถุง   |
| 142      | 47P      | 721748 | 1683488 |                     | โกรกรกฟ้า                | 3       | ชัยนารายณ์      | ชัยบาดาล | ลพบุรี     | เหล็ก                    | 150              | 30                 | เล็กใช้                     | 0.5192                               | 1 ถุง   |
| 143      | 47P      | 721128 | 1673334 | รพช.                | ลำโกฏทอง                 | 5       | ชัยบาดาล        | ชัยบาดาล | ลพบุรี     | เหล็ก                    | 100              | 51                 | เล็กใช้, บ่อแห้ง            | 0.3939                               | 1 ถุง   |
| 144      | 47P      | 740513 | 1675689 | รพช.                | ซับกระโดน                | 4       | ซับตะเคียน      | ชัยบาดาล | ลพบุรี     | เหล็ก                    | 100              | 60                 | เล็กใช้, บ่อแห้ง            | 0.4641                               | 1 ถุง   |
| 145      | 47P      | 751287 | 1672661 | รพช.                | หนองโก                   | 5       | ซับตะเคียน      | ชัยบาดาล | ลพบุรี     | เหล็ก                    | 100              | 32                 | เล็กใช้                     | 0.2457                               | 1 ถุง   |
| 146      | 47P      | 731269 | 1687620 | อนามัย              | โค้งรถไฟ                 | 6       | นิคมลำนารายณ์   | ชัยบาดาล | ลพบุรี     | เหล็ก                    | 100              | 21                 | เล็กใช้                     | 0.1599                               | 1 ถุง   |
| 147      | 47P      | 724689 | 1687619 | อนามัย              | เขาตะเคียน               | 9       | นิคมลำนารายณ์   | ชัยบาดาล | ลพบุรี     | เหล็ก                    | 100              | 27                 | เล็กใช้                     | 0.2067                               | 1 ถุง   |
| 148      | 47P      | 736465 | 1687625 | กทธ.                | บ้านบัวชุม               | 1       | บัวชุม          | ชัยบาดาล | ลพบุรี     | เหล็ก                    | 125              | 30                 | เล็กใช้, บ่อแห้ง            | 0.3599                               | 1 ถุง   |
| 149      | 47P      | 743146 | 1670706 | กทธ.                | ลำพญาไม้                 | 4       | บัวชุม          | ชัยบาดาล | ลพบุรี     | เหล็ก                    | 150              | 21                 | บ่อแห้ง                     | 0.3608                               | 1 ถุง   |
| 150      | 47P      | 717408 | 1688125 | กทธ.                | ซับหินขวาง               | 4       | บ้านใหม่สามัคคี | ชัยบาดาล | ลพบุรี     | เหล็ก                    | 150              | 60                 | เล็กใช้                     | 1.0472                               | 1 ถุง   |
| 151      | 47P      | 717260 | 1680251 | กทธ.                | ซับหินขวาง               | 4       | บ้านใหม่สามัคคี | ชัยบาดาล | ลพบุรี     | เหล็ก                    | 100              | 36                 | เล็กใช้                     | 0.2766                               | 1 ถุง   |
| 152      | 47P      | 718451 | 1687696 | ยธ.                 | ซับหินขวาง               | 4       | บ้านใหม่สามัคคี | ชัยบาดาล | ลพบุรี     | เหล็ก                    | 100              | 44                 | บ่อแห้ง                     | 0.3393                               | 1 ถุง   |
| 153      | 47P      | 725338 | 1684222 | ยธ.                 | ใหม่สามัคคี              | 1       | บ้านใหม่สามัคคี | ชัยบาดาล | ลพบุรี     | เหล็ก                    | 100              | 34                 | เล็กใช้                     | 0.2613                               | 1 ถุง   |
| 154      | 47P      | 747067 | 1668485 | ยธ.                 | วังอ่าง                  | 6       | บัวชุม          | ชัยบาดาล | ลพบุรี     | เหล็ก                    | 100              | 28                 | เล็กใช้                     | 0.2184                               | 1 ถุง   |

| ลำดับที่ | พิกัดบ่อ |        |         | หน่วยงาน<br>ที่เจาะ | ชื่อบ้าน         | หมู่ที่ | ตำบล          | อำเภอ       | จังหวัด  | ข้อมูลบ่อบาดาลที่อุทกกลบ |                  |                    | สาเหตุ<br>ของการ<br>อุทกกลบ | วัสดุที่ใช้อุทกกลบ (ม <sup>3</sup> ) |          |
|----------|----------|--------|---------|---------------------|------------------|---------|---------------|-------------|----------|--------------------------|------------------|--------------------|-----------------------------|--------------------------------------|----------|
|          | ZONE     | UTME   | UTMN    |                     |                  |         |               |             |          | ชนิดบ่อ                  | ขนาดบ่อ<br>(มม.) | ความลึก<br>บ่อ(ม.) |                             | ดินเหนียว                            | ซีเมนต์  |
| 155      | 47P      | 744985 | 1677861 | กทธ.                | เตาขนมจีน        | 5       | บัวชุม        | ชัยบาดาล    | ลพบุรี   | เหล็ก                    | 125              | 33                 | เล็กใช้                     | 0.4026                               | 1 ถุง    |
| 156      | 47P      | 674306 | 1636814 | กทธ.                | -                | 4       | ทะเลชุบศร     | เมือง       | ลพบุรี   | เหล็ก                    | 150              | 60                 | เล็กใช้                     | 1.0472                               | 1 ถุง    |
| 157      | 47P      | 672363 | 1678296 | กทธ.                | น้ำสร้าง         | 6       | ดอนดึง        | บ้านหมี่    | ลพบุรี   | เหล็ก                    | 150              | 211                | เหล็กเป็นส                  | 0.2840                               | 1 ถุง    |
| 158      | 47P      | 673094 | 1671212 | ยธ.                 | แหลมเพิ่ม        | 3       | ดอนดึง        | บ้านหมี่    | ลพบุรี   | เหล็ก                    | 125              | 42                 | เหล็กเป็นส                  | 0.4838                               | 1 ถุง    |
| 159      | 47P      | 672836 | 1670330 | กทธ.                | โปร่งแค          | 4       | ดอนดึง        | บ้านหมี่    | ลพบุรี   | เหล็ก                    | 100              | 42                 | เหล็กเป็นส                  | 0.3003                               | 1 ถุง    |
| 160      | 47P      | 676230 | 1677814 | ยธ.                 | สระพัฒนา         | 1       | ซอนสารเดช     | หนองม่วง    | ลพบุรี   | เหล็ก                    | 100              | 85                 | น้ำน้อย                     | 0.2067                               | 1 ถุง    |
| 161      | 47P      | 685794 | 1661020 |                     | เขาดิน           | 8       | คลองเกตุ      | โคกสำโรง    | ลพบุรี   | เหล็ก                    | 150              | 60                 | น้ำน้อย                     | 1.0232                               | 1 ถุง    |
| 162      | 47P      | 664541 | 1637780 | กทธ.                | บางคู้           | 10      | บางคู้        | ท่าม่วง     | ลพบุรี   | เหล็ก                    | 120              | 39                 | ค, เลิกใช้, น้ำ             | 0.4472                               | 1 ถุง    |
| 163      | 47P      | 665158 | 1637710 | ยธ.                 | ปากคลองบางคู้    | 11      | บางคู้        | ท่าม่วง     | ลพบุรี   | เหล็ก                    | 150              | 44                 | ค, เลิกใช้, น้ำ             | 0.7416                               | 1 ถุง    |
| 164      | 47P      | 665805 | 1637633 | กทธ.                | หม้อ (บ่อที่ 1)  | 15      | บางคู้        | ท่าม่วง     | ลพบุรี   | เหล็ก                    | 150              | 45                 | ค, เลิกใช้, น้ำ             | 0.7592                               | 1 ถุง    |
| 165      | 47P      | 665090 | 1639664 | กทธ.                | หม้อ (บ่อที่ 2)  | 15      | บางคู้        | ท่าม่วง     | ลพบุรี   | เหล็ก                    | 150              | 60                 | ค, เลิกใช้, น้ำ             | 1.0322                               | 1 ถุง    |
| 166      | 47P      | 667076 | 1637344 | กทธ.                | คลองโพธิ์        | 2       | โพธิ์ตลาดแก้ว | ท่าม่วง     | ลพบุรี   | เหล็ก                    | 100              | 32                 | ค, เลิกใช้, น้ำ             | 0.2223                               | 1 ถุง    |
| 167      | 47P      | 682687 | 1673373 | ยธ.                 | หนองไผ่เหลือง    | 3       | หนองแขม       | โคกสำโรง    | ลพบุรี   | เหล็ก                    | 150              | 66                 | น้ำน้อย                     | 1.1288                               | 1 ถุง    |
| 168      | 47P      | 682891 | 1672621 | ยธ.                 | หนองไผ่เหลือง    | 3       | หนองแขม       | โคกสำโรง    | ลพบุรี   | เหล็ก                    | 100              | 60                 | น้ำน้อย                     | 0.4407                               | 1 ถุง    |
| 169      | 47P      | 681593 | 1676397 |                     | ช่องแค2          | 12      | หนองแขม       | โคกสำโรง    | ลพบุรี   | เหล็ก                    | 150              | 72                 | เหล็กเป็นส                  | 1.2344                               | 1 ถุง    |
| 170      | 47P      | 681805 | 1675649 | กทธ.                | ช่องแค           | 6       | หนองแขม       | โคกสำโรง    | ลพบุรี   | เหล็ก                    | 125              | 60                 | น้ำน้อย                     | 0.7034                               | 1 ถุง    |
| 171      | 47P      | 658674 | 1657627 | ยธ.                 | แหลมเทพนม        | 5       | บางพึ้ง       | บ้านหมี่    | ลพบุรี   | เหล็ก                    | 100              | 30                 | น้ำน้อยและกร                | 0.2067                               | 1 ถุง    |
| 172      | 47P      | 659891 | 1653358 | รพช.                | ท้องคู้          | 2       | บ้านชี        | บ้านหมี่    | ลพบุรี   | เหล็ก                    | 100              | 65                 | น้ำเค็ม                     | 0.4797                               | 1 ถุง    |
| 173      | 47P      | 689452 | 1559023 | รพช.                | บ้านคลองเจ็ด     | 3       | คลองเจ็ด      | คลองหลวง    | ปทุมธานี | เหล็ก                    | 150              | 125                | เล็กใช้                     | -                                    | 62.5 ถุง |
| 174      | 47P      | 691755 | 1566622 |                     | วัดปทุมทริกการาม | 5       | บึงชำอ้อ      | หนองเสือ    | ปทุมธานี | เหล็ก                    | 150              | 321                | เล็กใช้                     | -                                    | 127 ถุง  |
| 175      | 47P      | 669397 | 1556710 |                     | ดินโพธิ์         | 4       | เขียงรากใหญ่  | สามโคก      | ปทุมธานี | เหล็ก                    | 150              | 357                | เล็กใช้                     | -                                    | 125 ถุง  |
| 176      | 47P      | 669390 | 1556713 |                     | ดินโพธิ์         | 4       | เขียงรากใหญ่  | สามโคก      | ปทุมธานี | เหล็ก                    | 150              | 230                | เล็กใช้                     | -                                    | 96 ถุง   |
| 177      | 47P      | 656787 | 1557744 |                     | คูบางหลวง        | 2       | คูบางหลวง     | ลาดหลุมแก้ว | ปทุมธานี | เหล็ก                    | 150              | 320                | เล็กใช้                     | -                                    | 126 ถุง  |
| 178      | 47P      | 657069 | 1556454 | ยธ.                 |                  | 3       | คูบางหลวง     | ลาดหลุมแก้ว | ปทุมธานี | เหล็ก                    | 150              | 320                | เล็กใช้                     | -                                    | 123 ถุง  |
| 179      | 47P      | 694332 | 1559773 | ยธ.                 | คลองแก้ว         | 1       | บึงบอน        | หนองเสือ    | ปทุมธานี | เหล็ก                    | 100              | 108                | น้ำเค็ม                     | 1.3767                               | 1 ถุง    |
| 180      | 47P      | 652068 | 1559090 | ยธ.                 | พวงแก้ว          | 5       | บึงบอน        | หนองเสือ    | ปทุมธานี | เหล็ก                    | 100              | 108                | เล็กใช้                     | 1.3767                               | 1 ถุง    |

| ลำดับที่ | พิกัดบ่อ |        |         | หน่วยงาน<br>ที่เจาะ | ชื่อบ้าน     | หมู่ที่ | ตำบล        | อำเภอ     | จังหวัด         | ข้อมูลบ่อบาดาลที่อุคกบ |                  |                    | สาเหตุ<br>ของกร<br>อุคกบ | วัสดุที่ใช้อุคกบ (ม <sup>3</sup> ) |         |
|----------|----------|--------|---------|---------------------|--------------|---------|-------------|-----------|-----------------|------------------------|------------------|--------------------|--------------------------|------------------------------------|---------|
|          | ZONE     | UTME   | UTMN    |                     |              |         |             |           |                 | ชนิดบ่อ                | ขนาดบ่อ<br>(มม.) | ความลึก<br>บ่อ(ม.) |                          | ดินเหนียว                          | ซีเมนต์ |
| 181      | 47P      | 658050 | 1539754 |                     | บ้านบางพลับ  | 4       | บางพลับ     | ปากเกร็ด  | นนทบุรี         | เหล็ก                  | 150              | 230                | เล็กใช้                  | _                                  | 96 ถุง  |
| 182      | 47P      | 656986 | 1542304 | ยธ.                 | คลองช้อย     | 3       | คลองช้อย    | ปากเกร็ด  | นนทบุรี         | เหล็ก                  | 150              | 210                | ชำรุด                    | 4.8950                             | 1 ถุง   |
| 183      | 47P      | 656741 | 1543542 |                     | ใหม่ปลายคลอง | 7       | คลองช้อย    | ปากเกร็ด  | นนทบุรี         | เหล็ก                  | 150              | 260                | เล็กใช้                  | _                                  | 106 ถุง |
| 184      | 47P      | 656733 | 1543577 |                     | ใหม่ปลายคลอง | 7       | คลองช้อย    | ปากเกร็ด  | นนทบุรี         | เหล็ก                  | 150              | 260                | เล็กใช้                  | _                                  | 106 ถุง |
| 185      | 47P      | 661085 | 1540000 |                     | แหลม         | 5       | บางตะไน     | ปากเกร็ด  | นนทบุรี         | เหล็ก                  | 150              | 320                | เล็กใช้                  | _                                  | 126 ถุง |
| 186      | 47P      | 661364 | 1539277 |                     |              | 3       | บางตะไน     | ปากเกร็ด  | นนทบุรี         | เหล็ก                  | 150              | 324                | เล็กใช้                  | _                                  | 128 ถุง |
| 187      | 47P      | 658226 | 1538365 |                     |              | 2       | ข้ามเกร็ด   | ปากเกร็ด  | นนทบุรี         | เหล็ก                  | 150              | 300                | เล็กใช้                  | _                                  | 120 ถุง |
| 188      | 47P      | 658701 | 1541440 |                     | คลองพระอุดม  | 6       | คลองพระอุดม | ปากเกร็ด  | นนทบุรี         | เหล็ก                  | 150              | 246                | เล็กใช้                  | _                                  | 102 ถุง |
| 189      | 47P      | 654153 | 1544901 |                     | เทพประทาน    | 5       | ลำโพ        | บางบัวทอง | นนทบุรี         | เหล็ก                  | 150              | 290                | เล็กใช้                  | _                                  | 116 ถุง |
| 190      | 47P      | 664158 | 1604410 | ยธ.                 | บ้านดอกไม้   | 02      | หันสัง      | บางปะหัน  | พระนครศรีอยุธยา | เหล็ก                  | 100              | 129                | น้ำกร่อย                 | 0.978                              | 1 ถุง   |
| 191      | 47P      | 669187 | 1580241 | ยธ.                 | บ้านทองบ่อ   | 03      | ชนอนหลวง    | บางปะอิน  | พระนครศรีอยุธยา | เหล็ก                  | 150              | 120                | เหลือง, เป็นสนิม         | 2.079                              | 1 ถุง   |
| 192      | 47P      | 669372 | 1578642 | รพช.                | ตลาดเกรียบ   | 2       | ตลาดเกรียบ  | บางปะอิน  | พระนครศรีอยุธยา | เหล็ก                  | 100              | 109                | น้ำเหลือง                | 0.8229                             | 1 ถุง   |
| 193      | 47P      | 663702 | 1576700 | ยธ.                 | โรงอ้อ       | 8       | ตลาดเกรียบ  | บางปะอิน  | พระนครศรีอยุธยา | เหล็ก                  | 100              | 120                | น้ำแดง                   | 0.9360                             | 1 ถุง   |
| 194      | 47P      | 651497 | 1586647 | กทธ.                | โพธิ์        | 4       | บ้านแพน     | เสนา      | พระนครศรีอยุธยา | เหล็ก                  | 150              | 163                | น้ำเค็ม                  | 2.836                              | 1 ถุง   |
| 195      | 47P      | 667346 | 1569984 | ยธ.                 | เกาะเกิด     | 6       | เกาะเกิด    | บางปะอิน  | พระนครศรีอยุธยา | เหล็ก                  | 150              | 120                | เหลืองเป็นสนิม           | 2.0792                             | 1 ถุง   |
| 196      | 47P      | 651247 | 1585477 |                     | แพน          | 3       | บ้านแพน     | เสนา      | พระนครศรีอยุธยา | เหล็ก                  | 150              | 153                | น้ำเค็ม                  | 2.6600                             | 1 ถุง   |
| 197      | 47P      | 653640 | 1583825 | ยธ.                 | บางนมโค      | 2       | บางนมโค     | เสนา      | พระนครศรีอยุธยา | เหล็ก                  | 150              | 120                | เหลืองเป็นสนิม           | 2.1848                             | 1 ถุง   |
| 198      | 47P      | 653539 | 1583662 |                     | บางนมโค      | 2       | บางนมโค     | เสนา      | พระนครศรีอยุธยา | เหล็ก                  | 150              | 109                | น้ำเหลือง                | 1.8856                             | 1 ถุง   |
| 199      | 47P      | 653288 | 1583659 | ยธ.                 | หัวไผ่       | 3       | บางนมโค     | เสนา      | พระนครศรีอยุธยา | เหล็ก                  | 100              | 138                | เล็กใช้                  | 1.0491                             | 1 ถุง   |
| 200      | 47P      | 653343 | 1583662 | ยธ.                 | หัวไผ่       | 3       | บางนมโค     | เสนา      | พระนครศรีอยุธยา | เหล็ก                  | 150              | 138                | น้ำเค็ม                  | 2.3960                             | 1 ถุง   |
| 201      | 47P      | 653512 | 1578102 |                     | เกาะกลาง     | 10      | บางนมโค     | เสนา      | พระนครศรีอยุธยา | เหล็ก                  | 150              | 119                | เล็กใช้                  | 2.1848                             | 1 ถุง   |
| 202      | 47P      | 652648 | 1579750 | ยธ.                 | หลวง         | 2       | บ้านหลวง    | เสนา      | พระนครศรีอยุธยา | เหล็ก                  | 100              | 174                | น้ำเค็ม                  | 1.3299                             | 1 ถุง   |
| 203      | 47P      | 647771 | 1590405 |                     | คลองมอญ      | 9       | ลาดขวาง     | เสนา      | พระนครศรีอยุธยา | เหล็ก                  | 100              | 174                | น้ำเค็ม                  | 1.3299                             | 1 ถุง   |
| 204      | 47P      | 647970 | 1588364 | กทธ.                | คลองตะเคียน  | 4       | รางจระเข้   | เสนา      | พระนครศรีอยุธยา | เหล็ก                  | 125              | 147                | เหลืองเป็นสนิม           | 1.7648                             | 1 ถุง   |
| 205      | 47P      | 642468 | 1580161 | ยธ.                 | หนองคด       | 1       | วังพัฒนา    | บางซ้าย   | พระนครศรีอยุธยา | เหล็ก                  | 100              | 195                | น้ำเค็ม                  | 1.4973                             | 1 ถุง   |
| 206      | 47P      | 640663 | 1580189 | ยธ.                 | วังชะโด      | 2       | วังพัฒนา    | บางซ้าย   | พระนครศรีอยุธยา | เหล็ก                  | 100              | 180                | น้ำเค็ม                  | 1.3767                             | 1 ถุง   |

| ลำดับที่ | พิกัดบ่อ |         |         | หน่วยงาน<br>ที่เจาะ | ชื่อบ้าน             | หมู่ที่ | ตำบล       | อำเภอ    | จังหวัด         | ข้อมูลบ่อบาดาลที่อุคกบ |                  |                    | สาเหตุ<br>ของกร<br>อุคกบ | วัสดุที่ใช้อุคกบ (ม <sup>3</sup> ) |         |
|----------|----------|---------|---------|---------------------|----------------------|---------|------------|----------|-----------------|------------------------|------------------|--------------------|--------------------------|------------------------------------|---------|
|          | ZONE     | UTME    | UTMN    |                     |                      |         |            |          |                 | ชนิดบ่อ                | ขนาดบ่อ<br>(มม.) | ความลึก<br>บ่อ(ม.) |                          | ดินเหนียว                          | ซีเมนต์ |
| 207      | 47P      | 0636897 | 1580729 | ยธ.                 | ดงมะเกลือ            | 6       | วังพัฒนา   | บางซ้าย  | พระนครศรีอยุธยา | เหล็ก                  | 100              | 180                | น้ำเค็ม                  | 1.3767                             | 1 ถุง   |
| 208      | 47P      | 676736  | 1580125 |                     | บ้านสามเรือน         | 2       | สามเรือน   | บางปะอิน | พระนครศรีอยุธยา | เหล็ก                  | 100              | 147                | เหลือเป็นสี              | 1.1193                             | 1 ถุง   |
| 209      | 47P      | 685741  | 1598631 | กทธ.                | บ้านภาชี             | 6       | ภาชี       | ภาชี     | พระนครศรีอยุธยา | พีวีซี                 | 150              | 115                | เหลือเป็นสี              | 1.9912                             | 1 ถุง   |
| 210      | 47P      | 625282  | 1591402 |                     | โรงหลวง              | 6       | บ้านหีบ    | อุทัย    | พระนครศรีอยุธยา | เหล็ก                  | 150              | 180                | เลิกใช้                  | -                                  | 90 ถุง  |
| 211      | 47P      | 571316  | 1681241 |                     | โทรงาม               | 4       | บ้านหีบ    | อุทัย    | พระนครศรีอยุธยา | เหล็ก                  | 150              | 120                | เลิกใช้                  | -                                  | 60 ถุง  |
| 212      | 47P      | 682432  | 1576743 |                     | ต้นตาล               | 4       | บ่อตาโล่   | วังน้อย  | พระนครศรีอยุธยา | เหล็ก                  | 150              | 104                | น้ำเค็ม                  | -                                  | 52 ถุง  |
| 213      | 47P      | 680739  | 1574188 | ยธ.                 | คานหัก               | 10      | บ่อตาโล่   | วังน้อย  | พระนครศรีอยุธยา | เหล็ก                  | 150              | 104                | เลิกใช้                  | -                                  | 52 ถุง  |
| 214      | 47P      | 667390  | 1621360 |                     | บ้านปากสะดา          | 4       | คลองน้อย   | บ้านแพรก | พระนครศรีอยุธยา | เหล็ก                  | 150              | 87                 | เลิกใช้                  | -                                  | 44 ถุง  |
| 215      | 47P      | 663390  | 1619743 |                     | บ้านดอนสะแก          | 2       | สองห้อง    | บ้านแพรก | พระนครศรีอยุธยา | เหล็ก                  | 150              | 102                | เลิกใช้                  | -                                  | 52 ถุง  |
| 216      | 47P      | 662322  | 1618676 | กทธ.                | บ้านสองห้อง          | 5       | สองห้อง    | บ้านแพรก | พระนครศรีอยุธยา | เหล็ก                  | 150              | 100                | เลิกใช้                  | -                                  | 58 ถุง  |
| 217      | 47P      | 670946  | 1592318 | ยธ.                 | บ้านใหม่             | 2       | บ้านใหม่   | บ้านแพรก | พระนครศรีอยุธยา | เหล็ก                  | 100              | 88                 | เลิกใช้                  | -                                  | 47 ถุง  |
| 218      | 47P      | 667339  | 1596600 | กทธ.                | บางปะหัน             | 4       | บางปะหัน   | บางปะหัน | พระนครศรีอยุธยา | เหล็ก                  | 150              | 120                | เลิกใช้                  | -                                  | 65 ถุง  |
| 219      | 47P      | 663320  | 1619743 |                     | ต้นตาล               | 9       | บางนมโค    | เสนา     | พระนครศรีอยุธยา | พีวีซี                 | 150              | 145                | เลิกใช้                  | -                                  | 72 ถุง  |
| 220      | 47P      | 650307  | 1584077 | กทธ.                | โทรใหญ่              | 7       | สามตุ่ม    | เสนา     | พระนครศรีอยุธยา | เหล็ก                  | 150              | 225                | เลิกใช้                  | -                                  | 112 ถุง |
| 221      | 47P      | 666507  | 1597274 |                     | ค่าย                 | 1       | ขวัญเมือง  | บางปะหัน | พระนครศรีอยุธยา | เหล็ก                  | 150              | 130                | เลิกใช้                  | -                                  | 64 ถุง  |
| 222      | 47P      | 668849  | 1597274 |                     | ขล้อย                | 1       | บ้านขล้อย  | บางปะหัน | พระนครศรีอยุธยา | เหล็ก                  | 150              | 114                | เลิกใช้                  | -                                  | 68 ถุง  |
| 223      | 47P      | 666508  | 1597275 | ยธ.                 | ค่าย                 | 1       | ขวัญเมือง  | บางปะหัน | พระนครศรีอยุธยา | เหล็ก                  | 150              | 120                | เลิกใช้                  | -                                  | 64 ถุง  |
| 224      | 47P      | 664869  | 1602752 |                     | บ้านแจ้ง             | 1       | หันสัง     | บางปะหัน | พระนครศรีอยุธยา | เหล็ก                  | 150              | 126                | เลิกใช้                  | -                                  | 67 ถุง  |
| 225      | 47P      | 668740  | 1597435 | กทธ.                | เกาะเล็ก             | 1       | บางปะหัน   | บางปะหัน | พระนครศรีอยุธยา | เหล็ก                  | 150              | 120                | เลิกใช้                  | -                                  | 64 ถุง  |
| 226      | 47P      | 554889  | 1602752 |                     | ท่าวัด               | 2       | บ่อโพง     | นครหลวง  | พระนครศรีอยุธยา | เหล็ก                  | 150              | 120                | เลิกใช้                  | -                                  | 64 ถุง  |
| 227      | 47P      | 691499  | 1576354 |                     | คลองแก               | 5       | วังจุฬา    | วังน้อย  | พระนครศรีอยุธยา | เหล็ก                  | 150              | 120                | เลิกใช้                  | -                                  | 64 ถุง  |
| 228      | 47P      | 653324  | 1579580 |                     | นกกระจอก             | 2       | บ้านลี่    | บางปะหัน | พระนครศรีอยุธยา | เหล็ก                  | 150              | 130                | เลิกใช้                  | -                                  | 65 ถุง  |
| 229      | 47P      | 664537  | 1607364 |                     | ที่ว่าการอำเภอมหาราช | 6       | หัวไผ่     | มหาราช   | พระนครศรีอยุธยา | เหล็ก                  | 150              | 120                | เลิกใช้                  | -                                  | 72 ถุง  |
| 230      | 47P      | 669275  | 1579457 |                     | ตลาดเกรียบ           | 7       | ตลาดเกรียบ | บางปะอิน | พระนครศรีอยุธยา | เหล็ก                  | 150              | 120                | เลิกใช้                  | -                                  | 68 ถุง  |
| 231      | 47P      | 666076  | 1619457 |                     | สะตือเอน             | 1       | คลองน้อย   | บ้านแพรก | พระนครศรีอยุธยา | เหล็ก                  | 100              | 120                | เหลือ, เป็นสี            | 0.9087                             | 1 ถุง   |
| 232      | 47P      | 665521  | 1620386 | ยธ.                 | ห้วยทราย             | 1       | สองห้อง    | บ้านแพรก | พระนครศรีอยุธยา | เหล็ก                  | 100              | 87                 | น้ำเค็ม                  | 0.9087                             | 1 ถุง   |

| ลำดับที่ | พิกัดบ่อ |        |         | หน่วยงาน<br>ที่เจาะ | ชื่อบ้าน          | หมู่ที่ | ตำบล        | อำเภอ    | จังหวัด         | ข้อมูลบ่อบาดาลที่อุคกกลบ |                  |                    | สาเหตุ<br>ของการ<br>อุคกกลบ | วัสดุที่ใช้อุคกกลบ (ม <sup>3</sup> ) |          |
|----------|----------|--------|---------|---------------------|-------------------|---------|-------------|----------|-----------------|--------------------------|------------------|--------------------|-----------------------------|--------------------------------------|----------|
|          | ZONE     | UTME   | UTMN    |                     |                   |         |             |          |                 | ชนิดบ่อ                  | ขนาดบ่อ<br>(มม.) | ความลึก<br>บ่อ(ม.) |                             | ดินเหนียว                            | ซีเมนต์  |
| 233      | 47P      | 688288 | 1586362 | ยธ.                 | ดอนเคือ           | 9       | สามบัณฑิต   | อุทัย    | พระนครศรีอยุธยา | เหล็ก                    | 150              | 120                | เล็กใช้                     | _                                    | 56 ถุง   |
| 234      | 47P      | 688283 | 1586407 | กทธ.                | ดอนพุทธร          | 10      | สามบัณฑิต   | อุทัย    | พระนครศรีอยุธยา | เหล็ก                    | 150              | 120                | เล็กใช้                     | _                                    | 55 ถุง   |
| 235      | 47P      | 757306 | 1573916 | รพช.                | อ่างเก็บน้ำวังบอน | 7       | นาหินลาด    | ปากพลี   | นครนายก         | เหล็ก                    | 150              | 43                 | เล็กใช้                     | _                                    | 20 ถุง   |
| 236      | 47P      | 746449 | 1567597 | อนามัย              | ดงแขวน            | 5       | เกาะหวาย    | ปากพลี   | นครนายก         | เหล็ก                    | 150              | 40                 | เล็กใช้                     | _                                    | 10.5 ถุง |
| 237      | 47P      | 723700 | 1580954 | กทธ.                | ป่าชะ             | 3       | ป่าชะ       | บ้านนา   | นครนายก         | เหล็ก                    | 100              | 43                 | บ่อแห้ง                     | 0.5830                               | 1 ถุง    |
| 238      | 47P      | 720007 | 1576915 | รพช.                | ท่ามะเฟือง        | 4       | ป่าชะ       | บ้านนา   | นครนายก         | เหล็ก                    | 100              | 35                 | บ่อแห้ง                     | 0.3080                               | 1 ถุง    |
| 239      | 47P      | 720200 | 1580675 | รพช.                | หนองแฝกกระต่าย    | 9       | ป่าชะ       | บ้านนา   | นครนายก         | เหล็ก                    | 150              | 33                 | บ่อแห้ง                     | 0.5030                               | 1 ถุง    |
| 240      | 47P      | 722235 | 1578608 | ยธ.                 | ต้นกระบก          | 10      | ป่าชะ       | บ้านนา   | นครนายก         | เหล็ก                    | 100              | 48                 | บ่อแห้ง                     | 0.3470                               | 1 ถุง    |
| 241      | 47P      | 721100 | 1582846 | กทธ.                | ดงซีทุก           | 11      | ป่าชะ       | บ้านนา   | นครนายก         | เหล็ก                    | 150              | 48                 | ชำรุด                       | 0.8120                               | 1 ถุง    |
| 242      | 47P      | 729198 | 1590926 | กทธ.                | กระเหรียง         | 8       | เขาเพิ่ม    | บ้านนา   | นครนายก         | เหล็ก                    | 100              | 42                 | ชำรุด                       | 0.3470                               | 1 ถุง    |
| 243      | 47P      | 728060 | 1588213 | กทธ.                | น้ำพุ             | 9       | เขาเพิ่ม    | บ้านนา   | นครนายก         | เหล็ก                    | 100              | 41                 | ชำรุด                       | 0.2920                               | 1 ถุง    |
| 244      | 47P      | 794959 | 1576526 | กทธ.                | บึงเข้            | 8       | หนองแสง     | ปากพลี   | นครนายก         | เหล็ก                    | 100              | 50                 | บ่อแห้ง                     | 0.3620                               | 1 ถุง    |
| 245      | 47P      | 748425 | 1571652 |                     | เนินหินแร่        | 4       | หนองแสง     | ปากพลี   | นครนายก         | เหล็ก                    | 100              | 24                 | ชำรุด                       | 0.1590                               | 1 ถุง    |
| 246      | 47P      | 750898 | 1578659 |                     | วังบอน            | 7       | นาหินลาด    | ปากพลี   | นครนายก         | เหล็ก                    | 150              | 43                 | เล็กใช้                     | 0.7240                               | 1 ถุง    |
| 247      | 47P      | 727660 | 1586748 |                     | โปร่งไม้          | 4       | เขาเพิ่ม    | บ้านนา   | นครนายก         | เหล็ก                    | 100              | 40                 | ชำรุด                       | 0.2840                               | 1 ถุง    |
| 248      | 47P      | 729217 | 1591017 | อนามัย              | กระเหรียง         | 8       | เขาเพิ่ม    | บ้านนา   | นครนายก         | เหล็ก                    | 100              | 42                 | ชำรุด                       | 0.3000                               | 1 ถุง    |
| 249      | 47P      | 714332 | 1551851 |                     | คลอง 23 ฝั่งเหนือ | 12      | ศรีษะกระบือ | องครักษ์ | นครนายก         | เหล็ก                    | 100              | 90                 | บ่อแห้ง                     | 0.6740                               | 1 ถุง    |
| 250      | 47P      | 714346 | 1551845 | กทธ.                | คลอง 23 ฝั่งเหนือ | 12      | ศรีษะกระบือ | องครักษ์ | นครนายก         | เหล็ก                    | 100              | 66                 | บ่อแห้ง                     | 1.1280                               | 1 ถุง    |

รายงานผลโครงการอุทกกลบ่อน้ำบาดาลทั่วประเทศ (งบกองทุน) ปีงบประมาณ 2552

สำนักทรัพยากรน้ำบาดาล เขต 4

| ลำดับที่ | พิกัดบ่อ |        |         | หน่วยงาน<br>ที่เจาะ | ชื่อบ้าน    | หมู่ที่ | ตำบล       | อำเภอ   | จังหวัด | ข้อมูลบ่อบาดาลที่อุทกกลบ |                  |                    | สาเหตุของ<br>การอุทกกลบ | วัสดุที่ใช้อุทกกลบ (ม <sup>3</sup> ) |         | หมายเหตุ |
|----------|----------|--------|---------|---------------------|-------------|---------|------------|---------|---------|--------------------------|------------------|--------------------|-------------------------|--------------------------------------|---------|----------|
|          | ZONE     | UTME   | UTMN    |                     |             |         |            |         |         | ชนิดบ่อ                  | ขนาดบ่อ<br>(มม.) | ความลึก<br>บ่อ(ม.) |                         | ดินเหนียว                            | ซีเมนต์ |          |
| 1        | 48Q      | 262961 | 1797692 | ร.พ.ช.              | โนนสมบุรณ์  | 6       | โนนสมบุรณ์ | บ้านแฮด | ขอนแก่น | ASTM                     | 100              | 58                 | น้ำแห้ง                 | 0.46                                 | 0.1     |          |
| 2        | 48Q      | 263155 | 1797652 | กทธ.                | โนนสมบุรณ์  | 6       | โนนสมบุรณ์ | บ้านแฮด | ขอนแก่น | ASTM                     | 150              | 52                 | น้ำแห้ง                 | 0.62                                 | 0.1     |          |
| 3        | 48Q      | 269488 | 1774351 | ร.พ.ช.              | โคกก่อ      | 11      | หินตั้ง    | บ้านไผ่ | ขอนแก่น | ASTM                     | 150              | 90                 | น้ำแห้ง                 | 0.82                                 | 0.1     |          |
| 4        | 48Q      | 269532 | 1774692 | ร.พ.ช.              | โคกก่อ      | 11      | หินตั้ง    | บ้านไผ่ | ขอนแก่น | ASTM                     | 150              | 92                 | น้ำแห้ง                 | 0.82                                 | 0.1     |          |
| 5        | 48Q      | 269377 | 1774971 |                     | โคกก่อ      | 2       | หินตั้ง    | บ้านไผ่ | ขอนแก่น | PVC.                     | 150              | 92                 | น้ำแห้ง                 | 0.82                                 | 0.1     |          |
| 6        | 48Q      | 268231 | 1769073 | ร.พ.ช.              | หนองค้อ     | 13      | บ้านลาน    | บ้านไผ่ | ขอนแก่น | ASTM                     | 100              | 62                 | น้ำแห้ง                 | 0.42                                 | 0.1     |          |
| 7        | 48Q      | 268325 | 1769160 | เอกชน               | หนองค้อ     | 13      | บ้านลาน    | บ้านไผ่ | ขอนแก่น | ASTM                     | 150              | 78                 | น้ำแห้ง                 | 0.68                                 | 0.1     |          |
| 8        | 48Q      | 264573 | 1771859 |                     | ผักหวาน     | 2       | บ้านลาน    | บ้านไผ่ | ขอนแก่น | ASTM                     | 150              | 65                 | น้ำเค็ม                 | 0.62                                 | 0.1     |          |
| 9        | 48Q      | 252595 | 1764374 | ร.พ.ช.              | ตอประดู่    | 5       | โนนศิลา    | โนนศิลา | ขอนแก่น | ASTM                     | 100              | 48                 | น้ำแห้ง                 | 0.42                                 | 0.1     |          |
| 10       | 48Q      | 266623 | 1771411 | ร.พ.ช.              | บ้านลาน     | 6       | บ้านลาน    | บ้านไผ่ | ขอนแก่น | ASTM                     | 100              | 45                 | น้ำแห้ง                 | 0.4                                  | 0.1     |          |
| 11       | 48Q      | 289910 | 1828579 | กทธ.                | แห้วคำ      | 8       | บ้านโนน    | ข้าสูง  | ขอนแก่น | ASTM                     | 150              | 62                 | น้ำแห้ง                 | 0.6                                  | 0.1     |          |
| 12       | 48Q      | 280089 | 1828591 | กทธ.                | แห้วคำ      | 8       | บ้านโนน    | ข้าสูง  | ขอนแก่น | ASTM                     | 150              | 68                 | บ่อพัง                  | 0.61                                 | 0.1     |          |
| 13       | 48Q      | 290019 | 1828765 | ร.พ.ช.              | แห้วคำ      | 8       | บ้านโนน    | ข้าสูง  | ขอนแก่น | ASTM                     | 150              | 76                 | น้ำแห้ง                 | 0.72                                 | 0.1     |          |
| 14       | 48Q      | 290073 | 1828876 | กทธ.                | แห้วคำ      | 8       | บ้านโนน    | ข้าสูง  | ขอนแก่น | ASTM                     | 125              | 62                 | น้ำเค็ม                 | 0.62                                 | 0.1     |          |
| 15       | 48Q      | 260921 | 1773025 | กทธ.                | ดอนหมากพริก | 2       | แคนเหนือ   | บ้านไผ่ | ขอนแก่น | ASTM                     | 150              | 68                 | น้ำเค็ม                 | 0.65                                 | 0.1     |          |
| 16       | 48Q      | 270792 | 1834467 | กทธ.                | โนน         | 1       | โนนท่อน    | เมือง   | ขอนแก่น | ASTM                     | 150              | 48                 | มีประปาใช้แล้ว          | 0.784                                | 0.8     |          |
| 17       | 48Q      | 270702 | 1834523 | กทธ.                | โนน         | 1       | โนนท่อน    | เมือง   | ขอนแก่น | ASTM                     | 150              | 54                 | น้ำเค็ม                 | 0.892                                | 0.8     |          |
| 18       | 48Q      | 270724 | 1834952 | โยธาธิการ           | โนน         | 13      | โนนท่อน    | เมือง   | ขอนแก่น | ASTM                     | 100              | 42                 | มีประปาใช้แล้ว          | 0.256                                | 0.8     |          |
| 19       | 48Q      | 270536 | 1834786 | กทธ.                | โนน         | 13      | โนนท่อน    | เมือง   | ขอนแก่น | ASTM                     | 150              | 54                 | น้ำแห้ง                 | 0.892                                | 0.8     |          |
| 20       | 48Q      | 271626 | 1831116 | กทธ.                | หนองคำ      | 5       | โนนท่อน    | เมือง   | ขอนแก่น | PVC.                     | 150              | 54                 | น้ำแห้ง                 | 0.892                                | 0.8     |          |
| 21       | 48Q      | 269908 | 1830337 | อิสานเขียว          | ไถ่เนา      | 6       | สำราญ      | เมือง   | ขอนแก่น | ASTM                     | 150              | 54                 | น้ำแห้ง                 | 0.892                                | 0.8     |          |
| 22       | 48Q      | 242338 | 1814808 | ร.พ.ช.              | โนนสี้อ     | 2       | โนนสี้อ    | บ้านฝาง | ขอนแก่น | ASTM                     | 150              | 54                 | น้ำเป็นสนิม/เหล็ก       | 0.892                                | 0.8     |          |
| 23       | 48Q      | 244745 | 1815475 | อนามัย              | สร้างแก้ว   | 1       | โนนสี้อ    | บ้านฝาง | ขอนแก่น | ASTM                     | 100              | 42                 | น้ำเค็ม                 | 0.256                                | 0.8     |          |
| 24       | 48Q      | 228676 | 1773472 | อนามัย              | โนนข่า      | 10      | วังแสง     | ชนบท    | ขอนแก่น | ASTM                     | 100              | 48                 | น้ำเค็ม                 | 0.304                                | 0.8     |          |



| ลำดับที่ | พิกัดบ่อ |        |         | หน่วยงาน<br>ที่เจาะ | ชื่อบ้าน     | หมู่ที่ | ตำบล        | อำเภอ       | จังหวัด | ข้อมูลบ่อบาดาลที่อุดกลบ |                  |                    | สาเหตุของ<br>การอุดกลบ | วัสดุที่ใช้อุดกลบ (ม <sup>3</sup> ) |         | หมายเหตุ |
|----------|----------|--------|---------|---------------------|--------------|---------|-------------|-------------|---------|-------------------------|------------------|--------------------|------------------------|-------------------------------------|---------|----------|
|          | ZONE     | UTME   | UTMN    |                     |              |         |             |             |         | ชนิดบ่อ                 | ขนาดบ่อ<br>(มม.) | ความลึก<br>บ่อ(ม.) |                        | ดินเหนียว                           | ซีเมนต์ |          |
| 25       | 48P      | 270236 | 1763028 | กทธ.                | นาเสด็จ      | 8       | ขามป้อม     | เปือยน้อย   | ขอนแก่น | ASTM                    | 150              | 54                 | น้ำแห้ง                | 0.892                               | 0.8     |          |
| 26       | 48P      | 272355 | 1760597 | โยธาธิการ           | วังฝืด       | 4       | ขามป้อม     | เปือยน้อย   | ขอนแก่น | ASTM                    | 100              | 54                 | น้ำเค็ม                | 0.352                               | 0.8     |          |
| 27       | 48P      | 264523 | 1756994 | อบจ.                | โสกนาคร      | 6       | วังม่วง     | เปือยน้อย   | ขอนแก่น | ASTM                    | 100              | 48                 | น้ำเค็ม                | 0.304                               | 0.8     |          |
| 28       | 48Q      | 236809 | 1826209 | กทธ.                | ท่าลี่       | 7       | บ้านกง      | หนองเรือ    | ขอนแก่น | ASTM                    | 125              | 54                 | น้ำแห้ง                | 0.568                               | 0.8     |          |
| 29       | 48Q      | 237067 | 1826169 | กทธ.                | ท่าลี่       | 7       | บ้านกง      | หนองเรือ    | ขอนแก่น | ASTM                    | 100              | 48                 | ท่อกรองแตก             | 0.304                               | 0.8     |          |
| 30       | 48Q      | 238555 | 1828805 | กทธ.                | โพธิ์ตาก     | 4       | บ้านฝืด     | หนองเรือ    | ขอนแก่น | ASTM                    | 150              | 54                 | น้ำแห้ง                | 0.892                               | 0.8     |          |
| 31       | 48Q      | 256610 | 1811061 | กทธ.                | หนองเต่า     | 9       | บ้านห้วย    | เมือง       | ขอนแก่น | ASTM                    | 150              | 42                 | ทรายเข้าบ่อ            | 0.676                               | 0.08    |          |
| 32       | 48Q      | 258322 | 1812587 | โยธาธิการ           | เหล่าโพหนอง  | 7       | บ้านห้วย    | เมือง       | ขอนแก่น | ASTM                    | 100              | 30                 | น้ำแห้ง                | 0.18                                | 0.06    |          |
| 33       | 48Q      | 255267 | 1810733 | กทธ.                | ทองหลาง      | 6       | บ้านห้วย    | เมือง       | ขอนแก่น | ASTM                    | 150              | 42                 | ทรายเข้าบ่อ            | 0.676                               | 0.08    |          |
| 34       | 48Q      | 255823 | 1810838 | ร.พ.ช.              | ทองหลาง      | 6       | บ้านห้วย    | เมือง       | ขอนแก่น | ASTM                    | 100              | 40                 | น้ำเค็ม                | 0.26                                | 0.06    |          |
| 35       | 48Q      | 254576 | 1810704 | ร.พ.ช.              | คอนเงิน      | 13      | บ้านห้วย    | เมือง       | ขอนแก่น | ASTM                    | 100              | 42                 | น้ำเป็นสนิม            | 0.256                               | 0.08    |          |
| 36       | 48Q      | 260937 | 1821994 | ร.พ.ช.              | หนองหลุม     | 7       | แดงใหญ่     | เมือง       | ขอนแก่น | ASTM                    | 150              | 42                 | น้ำเค็ม                | 0.676                               | 0.08    |          |
| 37       | 48Q      | 272117 | 1805974 | ร.พ.ช.              | หนองหญ้าแพรก | 5       | ดอนหัน      | เมือง       | ขอนแก่น | ASTM                    | 100              | 42                 | มีประปาแล้ว            | 0.276                               | 0.06    |          |
| 38       | 48Q      | 272055 | 1806049 | กทธ.                | หนองหญ้าแพรก | 5       | ดอนหัน      | เมือง       | ขอนแก่น | ASTM                    | 150              | 58                 | มีประปาแล้ว            | -                                   | 0.7536  |          |
| 39       | 48Q      | 267686 | 1809339 | อนามัย              | วังหิน       | 5       | ท่าพระ      | เมือง       | ขอนแก่น | ASTM                    | 150              | 48                 | ทรายเข้าบ่อ            | -                                   | 0.64    |          |
| 40       | 48Q      | 210199 | 1829378 |                     | ห้วยแดง      | 7       | หนองเสาเล้า | ชุมแพ       | ขอนแก่น | PVC.                    | 150              | 54                 | เล็กใช้                | -                                   | 0.7     |          |
| 41       | 48Q      | 292739 | 1838937 | โยธาธิการ           | นาดี         | 9       | วังหินลาด   | ชุมแพ       | ขอนแก่น | ASTM                    | 100              | 43                 | เล็กใช้                | -                                   | 0.307   |          |
| 42       | 48Q      | 253460 | 1826782 | กทธ.                | สาวะถี       | 21      | สาวะถี      | เมือง       | ขอนแก่น | PVC.                    | 125              | 54                 | บ่อพัง                 | -                                   | 0.5     |          |
| 43       | 48Q      | 251487 | 1793230 |                     | ป่าแดง       | 7       | โคกสำราญ    | บ้านแฮด     | ขอนแก่น | PVC.                    | 125              | 36                 | น้ำแห้ง                | -                                   | 0.36    |          |
| 44       | 48Q      | 220710 | 1773705 | อนามัย              | กุศลลอย      | 8       | โพธิ์ชัย    | โคกโพธิ์ชัย | ขอนแก่น | PVC.                    | 100              | 24                 | บ่อพัง,น้ำเค็ม         | -                                   | 0.16    |          |
| 45       | 48Q      | 254196 | 1822555 | กทธ.                | ม่วง         | 15      | บ้านทุ่ม    | เมือง       | ขอนแก่น | ASTM                    | 150              | 30                 | น้ำเค็ม                | -                                   | 0.4     |          |
| 46       | 48Q      | 245811 | 1768901 | กทธ.                | หนองปลาหมอ   | 7       | หนองปลาหมอ  | โนนศิลา     | ขอนแก่น | ASTM                    | 125              | 24                 | บ่อพัง,น้ำเค็ม         | -                                   | 0.24    |          |
| 47       | 48Q      | 245814 | 1768900 | กทธ.                | โนนแดงน้อย   | 5       | บ้านแท่น    | ชนบท        | ขอนแก่น | ASTM                    | 150              | 36                 | บ่อพัง                 | -                                   | 0.46    |          |
| 48       | 48Q      | 254472 | 1769174 | กทธ.                | โนนรัง       | 4       | โนนแดง      | โนนศิลา     | ขอนแก่น | ASTM                    | 125              | 52                 | น้ำแห้ง                | 0.2                                 | 0.42    |          |
| 49       | 48Q      | 252338 | 1764023 | กทธ.                | ตอประดู่     | 5       | โนนศิลา     | โนนศิลา     | ขอนแก่น | ASTM                    | 125              | 45                 | บ่อพัง                 | 0.2                                 | 0.45    |          |
| 50       | 48Q      | 254116 | 1770061 | กทธ.                | หนองห้วย     | 5       | โนนแดง      | โนนศิลา     | ขอนแก่น | ASTM                    | 150              | 52                 | บ่อพัง                 | 0.2                                 | 0.71    |          |

| ลำดับที่ | พิกัดบ่อ |        |         | หน่วยงาน<br>ที่เจาะ | ชื่อบ้าน      | หมู่ที่ | ตำบล      | อำเภอ   | จังหวัด   | ข้อมูลบ่อบาดาลที่อุทกกลบ |                  |                    | สาเหตุของ<br>การอุทกกลบ | วัสดุที่ใช้อุทกกลบ (ม <sup>3</sup> ) |         | หมายเหตุ |
|----------|----------|--------|---------|---------------------|---------------|---------|-----------|---------|-----------|--------------------------|------------------|--------------------|-------------------------|--------------------------------------|---------|----------|
|          | ZONE     | UTME   | UTMN    |                     |               |         |           |         |           | ชนิดบ่อ                  | ขนาดบ่อ<br>(มม.) | ความลึก<br>บ่อ(ม.) |                         | ดินเหนียว                            | ซีเมนต์ |          |
| 51       | 48Q      | 250389 | 1778479 | กทธ.                | เมืองเพ็ญ     | 8       | เมืองเพ็ญ | บ้านไผ่ | ขอนแก่น   | ASTM                     | 150              | 48                 | น้ำแห้ง                 | 0.2                                  | 0.76    |          |
| 52       | 48Q      | 258072 | 1784641 | กทธ.                | หนองสูง       | 10      | บ้านไผ่   | บ้านไผ่ | ขอนแก่น   | ASTM                     | 150              | 36                 | น้ำแห้ง                 | 0.2                                  | 0.48    |          |
| 53       | 48Q      | 362929 | 1803493 | กทธ.                | นาเรียง       | 4       | สามัคคี   | ร่องคำ  | กาฬสินธุ์ | ASTM                     | 150              | 36                 | น้ำแห้ง                 | 0.548                                | 0.1     |          |
| 54       | 48Q      | 362106 | 1797432 | รพช.                | เหล่าอ้อย     | 7       | เหล่าอ้อย | ร่องคำ  | กาฬสินธุ์ | ASTM                     | 125              | 36                 | น้ำแห้ง                 | 0.548                                | 0.1     |          |
| 55       | 48Q      | 364536 | 1802180 | กทธ.                | โนนสามัคคี    | 1       | สามัคคี   | ร่องคำ  | กาฬสินธุ์ | ASTM                     | 125              | 36                 | น้ำเค็ม                 | 0.548                                | 0.08    |          |
| 56       | 48Q      | 340806 | 1840141 | รพช.                | เหล่าหลวงกลาง | 12      | ภูดิน     | เมือง   | กาฬสินธุ์ | ASTM                     | 150              | 36                 | น้ำแห้ง                 | 0.548                                | 0.1     |          |
| 57       | 48Q      | 362223 | 1800533 |                     | ดงเมือง       | 1       | เหล่าอ้อย | ร่องคำ  | กาฬสินธุ์ | ASTM                     | 150              | 36                 | น้ำแห้ง                 | 0.548                                | 0.1     |          |
| 58       | 48Q      | 339320 | 1835974 | กทธ.                | โนนสมบุรณ์    | 11      | ลำปาว     | เมือง   | กาฬสินธุ์ | ASTM                     | 150              | 36                 | น้ำแห้ง                 | 0.548                                | 0.1     |          |
| 59       | 48Q      | 343245 | 1838887 | รพช.                | ค่ายลูกเสือ   | 2       | ภูดิน     | เมือง   | กาฬสินธุ์ | ASTM                     | 100              | 54                 | น้ำแห้ง                 | 0.375                                | 0.06    |          |
| 60       | 48Q      | 336812 | 1830160 | กทธ.                | นาสัมพันธ์    | 2       | บึงวิชัย  | เมือง   | กาฬสินธุ์ | ASTM                     | 150              | 36                 | บ่อพัง                  | 0.348                                | 0.1     |          |
| 61       | 48Q      | 337235 | 1830447 | รพช.                | สว่างนาโพธิ์  | 3       | บึงวิชัย  | เมือง   | กาฬสินธุ์ | ASTM                     | 150              | 36                 | น้ำเค็ม                 | 0.548                                | 0.1     |          |
| 62       | 48Q      | 361773 | 1816198 | กทธ.                | ด่านแต่       | 9       | ดอนจาน    | ดอนจาน  | กาฬสินธุ์ | ASTM                     | 100              | 42                 | น้ำเค็ม                 | 0.276                                | 0.06    |          |
| 63       | 48Q      | 361813 | 1814961 | กทธ.                | ด่านแต่       | 9       | ดอนจาน    | ดอนจาน  | กาฬสินธุ์ | ASTM                     | 100              | 42                 | น้ำแห้ง                 | 0.276                                | 0.06    |          |
| 64       | 48Q      | 408924 | 1840358 | โยธาธิการ           | นาวี          | 6       | สงเปลือย  | เขาวง   | กาฬสินธุ์ | ASTM                     | 100              | 42                 | น้ำแห้ง                 | 0.276                                | 0.06    |          |
| 65       | 48Q      | 401335 | 1858017 | รพช.                | หนองผือ       | 1       | หนองผือ   | เขาวง   | กาฬสินธุ์ | ASTM                     | 100              | 42                 | น้ำแห้ง                 | 0.276                                | 0.06    |          |
| 66       | 48Q      | 361773 | 1816198 | กทธ.                | หนองแคน       | 3       | ดอนจาน    | ดอนจาน  | กาฬสินธุ์ | ASTM                     | 125              | 36                 | น้ำแห้ง                 | 0.352                                | 0.08    |          |
| 67       | 48Q      | 361446 | 1818309 | อนามัย              | หนองแวงเกษตร  | 6       | ดอนจาน    | ดอนจาน  | กาฬสินธุ์ | ASTM                     | 100              | 42                 | น้ำแห้ง                 | 0.276                                | 0.06    |          |
| 68       | 48Q      | 350430 | 1837197 | รพช.                | ห้วยแสง       | 9       | ภูปอ      | เมือง   | กาฬสินธุ์ | ASTM                     | 100              | 54                 | น้ำแห้ง                 | 0.372                                | 0.06    |          |
| 69       | 48Q      | 339355 | 1835881 | โยธาธิการ           | โนนสมบุรณ์    | 11      | ลำปาว     | เมือง   | กาฬสินธุ์ | ASTM                     | 100              | 54                 | บ่อพัง                  | 0.372                                | 0.06    |          |
| 70       | 48Q      | 340422 | 1838223 | รพช.                | โนนหัวเขื่อน  | 5       | ภูดิน     | เมือง   | กาฬสินธุ์ | ASTM                     | 150              | 54                 | น้ำแห้ง                 | 0.764                                | 0.1     |          |
| 71       | 48Q      | 336903 | 1830185 | รพช.                | นาสัมพันธ์    | 2       | บึงวิชัย  | เมือง   | กาฬสินธุ์ | ASTM                     | 100              | 42                 | น้ำแห้ง                 | 0.276                                | 0.06    |          |
| 72       | 48Q      | 336848 | 1830113 | กทธ.                | นาสัมพันธ์    | 2       | บึงวิชัย  | เมือง   | กาฬสินธุ์ | ASTM                     | 150              | 36                 | น้ำแห้ง                 | 0.548                                | 0.1     |          |
| 73       | 48Q      | 337172 | 1830473 | กทธ.                | สว่างนาโพธิ์  | 3       | บึงวิชัย  | เมือง   | กาฬสินธุ์ | ASTM                     | 100              | 42                 | น้ำแห้ง                 | 0.276                                | 0.06    |          |
| 74       | 48Q      | 361674 | 1815166 | อนามัย              | ด่านแต่       | 9       | ดอนจาน    | ดอนจาน  | กาฬสินธุ์ | ASTM                     | 100              | 42                 | น้ำเค็มเข้าบ่อ          | 0.276                                | 0.06    |          |
| 75       | 48Q      | 359833 | 1816330 | กทธ.                | ภูคดคลอง      | 8       | ดอนจาน    | ดอนจาน  | กาฬสินธุ์ | ASTM                     | 100              | 42                 | น้ำแห้ง                 | 0.276                                | 0.06    |          |
| 76       | 48Q      | 361326 | 1818240 | รพช.                | หนองแวงเกษตร  | 6       | ดอนจาน    | ดอนจาน  | กาฬสินธุ์ | ASTM                     | 100              | 42                 | น้ำแห้ง                 | 0.276                                | 0.06    |          |

| ลำดับที่ | พิกัดบ่อ |        |         | หน่วยงาน<br>ที่เจาะ | ชื่อบ้าน      | หมู่ที่ | ตำบล       | อำเภอ   | จังหวัด   | ข้อมูลบ่อบาดาลที่อุทกกลบ |                  |                    | สาเหตุของ<br>การอุทกกลบ | วัสดุที่ใช้อุทกกลบ (ม <sup>3</sup> ) |         | หมายเหตุ |
|----------|----------|--------|---------|---------------------|---------------|---------|------------|---------|-----------|--------------------------|------------------|--------------------|-------------------------|--------------------------------------|---------|----------|
|          | ZONE     | UTME   | UTMN    |                     |               |         |            |         |           | ชนิดบ่อ                  | ขนาดบ่อ<br>(มม.) | ความลึก<br>บ่อ(ม.) |                         | ดินเหนียว                            | ซีเมนต์ |          |
| 77       | 48Q      | 361395 | 1818317 | รพช.                | หนองแขวงเกษตร | 6       | ดอนจาน     | ดอนจาน  | กาฬสินธุ์ | ASTM                     | 125              | 42                 | น้ำเค็ม                 | 0.444                                | 0.08    |          |
| 78       | 48Q      | 365190 | 1803046 | รพช.                | โคกสำราญ      | 2       | สามัคคี    | ร่องคำ  | กาฬสินธุ์ | ASTM                     | 100              | 42                 | น้ำแห้ง                 | 0.276                                | 0.06    |          |
| 79       | 48Q      | 364460 | 1802202 | อนามัย              | โนนสามัคคี    | 1       | สามัคคี    | ร่องคำ  | กาฬสินธุ์ | ASTM                     | 100              | 42                 | น้ำเค็ม                 | 0.276                                | 0.06    |          |
| 80       | 48Q      | 366830 | 1799438 |                     | ร่องคำ        | 3       | ร่องคำ     | ร่องคำ  | กาฬสินธุ์ | ASTM                     | 150              | 60                 | น้ำแห้ง                 | 0.98                                 | 0.1     |          |
| 81       | 48Q      | 401335 | 1858017 | กทธ.                | นาวี          | 6       | สงเปลือย   | เขาวง   | กาฬสินธุ์ | ASTM                     | 100              | 48                 | น้ำเค็ม                 | 0.324                                | 0.06    |          |
| 82       | 48Q      | 413236 | 1886466 | รพช.                | นาตาหลัว      | 5       | หนองผือ    | เขาวง   | กาฬสินธุ์ | ASTM                     | 100              | 42                 | บ่อพัง                  | 0.276                                | 0.06    |          |
| 83       | 48Q      | 365512 | 1798518 | กทธ.                | กุคิลิง       | 7       | ร่องคำ     | ร่องคำ  | กาฬสินธุ์ | ASTM                     | 150              | 40                 | บ่อพัง                  | 0.71                                 | 0.1     |          |
| 84       | 48Q      | 365515 | 1798525 | กทธ.                | ศรีเมือง      | 13      | ร่องคำ     | ร่องคำ  | กาฬสินธุ์ | PVC.                     | 150              | 40                 | น้ำแห้ง                 | 0.71                                 | 0.1     |          |
| 85       | 48Q      | 348876 | 1830356 | รพช.                | สะอาดสมศรี    | 2       | ภูปอ       | เมือง   | กาฬสินธุ์ | ASTM                     | 100              | 42                 | บ่อพัง                  | 1.07                                 | 0.1     |          |
| 86       | 48Q      | 348928 | 1830287 | รพช.                | สะอาดสมศรี    | 2       | ภูปอ       | เมือง   | กาฬสินธุ์ | ASTM                     | 150              | 60                 | น้ำแห้ง                 | 0.276                                | 0.06    |          |
| 87       | 48Q      | 348669 | 1830416 | กทธ.                | สะอาดสมศรี    | 2       | ภูปอ       | เมือง   | กาฬสินธุ์ | ASTM                     | 150              | 36                 | น้ำแห้ง                 | 0.638                                | 0.1     |          |
| 88       | 48Q      | 353019 | 1810695 | กทธ.                | ดงบัง         | 11      | ห้วยโพธิ์  | เมือง   | กาฬสินธุ์ | ASTM                     | 150              | 48                 | น้ำแห้ง                 | 0.854                                | 0.1     |          |
| 89       | 48Q      | 355405 | 1813529 | กทธ.                | แสงอุดม       | 9       | เที่ยงศรีอ | เมือง   | กาฬสินธุ์ | ASTM                     | 150              | 36                 | บ่อพัง                  | 0.638                                | 0.1     |          |
| 90       | 48Q      | 362102 | 1819361 | รพช.                | หนองแคน       | 3       | ดอนจาน     | ดอนจาน  | กาฬสินธุ์ | ASTM                     | 100              | 42                 | น้ำแห้ง                 | 0.276                                | 0.06    |          |
| 91       | 48Q      | 362651 | 1819771 | กทธ.                | หนองแคน       | 3       | ดอนจาน     | ดอนจาน  | กาฬสินธุ์ | ASTM                     | 150              | 36                 | น้ำแห้ง                 | 0.638                                | 0.1     |          |
| 92       | 48Q      | 362597 | 1819808 | อนามัย              | หนองแคน       | 3       | ดอนจาน     | ดอนจาน  | กาฬสินธุ์ | ASTM                     | 150              | 42                 | บ่ออุดตัน               | 0.746                                | 0.1     |          |
| 93       | 48Q      | 362381 | 1819344 | โยธาธิการ           | หนองแคน       | 3       | ดอนจาน     | ดอนจาน  | กาฬสินธุ์ | ASTM                     | 100              | 42                 | น้ำกลาย                 | 0.276                                | 0.06    |          |
| 94       | 48Q      | 331327 | 1814234 | รพช.                | ป่าแดง        | 13      | ดอนสมบุญรณ | ยางตลาด | กาฬสินธุ์ | ASTM                     | 150              | 36                 | น้ำเค็ม,บ่อพัง          | -                                    | 0.6     |          |
| 95       | 48Q      | 335766 | 1822933 | รพช.                | ท่าแสง        | 7       | ลำพาน      | เมือง   | กาฬสินธุ์ | ASTM                     | 150              | 42                 | บ่อพัง                  | -                                    | 0.68    |          |
| 96       | 48Q      | 330607 | 1822936 | กทธ.                | กุค้อ         | 4       | ลำพาน      | เมือง   | กาฬสินธุ์ | ASTM                     | 150              | 40                 | น้ำเค็ม                 | -                                    | 0.58    |          |
| 97       | 48Q      | 338296 | 1822903 | รพช.                | กุค้อ         | 4       | ลำพาน      | เมือง   | กาฬสินธุ์ | ASTM                     | 150              | 42                 | น้ำเค็ม                 | -                                    | 0.74    |          |
| 98       | 48Q      | 342283 | 1813456 | โยธาธิการ           | ช้างอียอ      | 5       | หูลบ       | เมือง   | กาฬสินธุ์ | ASTM                     | 10               | 30                 | น้ำแห้ง                 | -                                    | 0.46    |          |
| 99       | 48Q      | 343052 | 1813488 | รพช.                | หูลบ          | 13      | หูลบ       | เมือง   | กาฬสินธุ์ | ASTM                     | 150              | 36                 | น้ำแห้ง                 | -                                    | 0.58    |          |
| 100      | 48Q      | 342792 | 1814005 | รพช.                | หูลบ          | 13      | หูลบ       | เมือง   | กาฬสินธุ์ | ASTM                     | 100              | 30                 | น้ำแห้ง                 | -                                    | 0.48    |          |
| 101      | 48Q      | 345650 | 1812214 | รพช.                | กลางดง        | 10      | ห้วยโพธิ์  | เมือง   | กาฬสินธุ์ | ASTM                     | 100              | 30                 | น้ำแห้ง                 | -                                    | 0.5     |          |
| 102      | 48Q      | 342042 | 1814625 | รพช.                | เตาไห         | 4       | หูลบ       | เมือง   | กาฬสินธุ์ | ASTM                     | 150              | 42                 | น้ำเค็ม                 | -                                    | 0.72    |          |

| ลำดับที่ | พิกัดบ่อ |        |         | หน่วยงาน<br>ที่เจาะ | ชื่อบ้าน       | หมู่ที่ | ตำบล      | อำเภอ      | จังหวัด   | ข้อมูลบ่อบาดาลที่อุดกลบ |                  |                    | สาเหตุของ<br>การอุดกลบ | วัสดุที่ใช้อุดกลบ (ม <sup>3</sup> ) |         | หมายเหตุ |
|----------|----------|--------|---------|---------------------|----------------|---------|-----------|------------|-----------|-------------------------|------------------|--------------------|------------------------|-------------------------------------|---------|----------|
|          | ZONE     | UTME   | UTMN    |                     |                |         |           |            |           | ชนิดบ่อ                 | ขนาดบ่อ<br>(มม.) | ความลึก<br>บ่อ(ม.) |                        | ดินเหนียว                           | ซีเมนต์ |          |
| 103      | 48Q      | 343078 | 1813563 | รพช.                | หลุบ           | 13      | หลุบ      | เมือง      | กาฬสินธุ์ | ASTM                    | 100              | 42                 |                        | -                                   | 0.56    |          |
| 104      | 48Q      | 323018 | 1828292 | กทร.                | โคกสำราญ       | 7       | เว่อ      | ยางตลาด    | กาฬสินธุ์ | PVC.                    | 150              | 68                 |                        | 0.2                                 | 0.55    |          |
| 105      | 48Q      | 323208 | 1828173 | กรป.                | โคกสำราญ       | 7       | เว่อ      | ยางตลาด    | กาฬสินธุ์ | ASTM                    | 100              | 52                 | น้ำแห้ง                | 0.2                                 | 0.99    |          |
| 106      | 48Q      | 330512 | 1829865 | กทร.                | โนนลาน         | 10      | นาเชือก   | ยางตลาด    | กาฬสินธุ์ | ASTM                    | 150              | 62                 | น้ำแห้ง                | 0.2                                 | 0.9     |          |
| 107      | 48Q      | 330511 | 1829725 | กทร.                | โนนลาน         | 10      | นาเชือก   | ยางตลาด    | กาฬสินธุ์ | ASTM                    | 150              | 52                 | น้ำแห้ง                | 0.2                                 | 0.81    |          |
| 108      | 48Q      | 337841 | 1836221 | กทร.                | ป่ากล้วย       | 10      | ลำปาว     | เมือง      | กาฬสินธุ์ | ASTM                    | 150              | 48                 | น้ำแห้ง                | 0.2                                 | 0.69    |          |
| 109      | 48Q      | 281647 | 1806159 | กทร.                | ดอนน้อย        | 5       | โพนงาม    | โกสุมพิสัย | มหาสารคาม | ASTM                    | 100              | 60                 | น้ำแห้ง                | 0.38                                | 0.1     |          |
| 110      | 48Q      | 282325 | 1804689 |                     | โพนงาม         | 12      | โพนงาม    | โกสุมพิสัย | มหาสารคาม | PVC.                    | 150              | 36                 | บ่อแห้ง                | 0.55                                | 0.1     |          |
| 111      | 48Q      | 294068 | 1775904 | กทร.                | พงไทร          | 5       | หนองสิม   | บรบือ      | มหาสารคาม | ASTM                    | 125              | 36                 | บ่อพัง                 | 0.33                                | 0.1     |          |
| 112      | 48P      | 288658 | 1762811 | โยธาธิการ           | โนนแดง         | 19      | โนนแดง    | บรบือ      | มหาสารคาม | ASTM                    | 150              | 120                | น้ำแห้ง                | 2.04                                | 0.12    |          |
| 113      | 48Q      | 288477 | 1762101 | โยธาธิการ           | โนนแดง         | 1       | โนนแดง    | บรบือ      | มหาสารคาม | ASTM                    | 100              | 60                 | น้ำเค็ม                | 0.38                                | 0.1     |          |
| 114      | 48Q      | 311845 | 1777195 | กทร.                | โคกกลาง        | 3       | หนองโก    | บรบือ      | มหาสารคาม | ASTM                    | 150              | 42                 | เค็ม , ฝูพัง           | 0.65                                | 0.1     |          |
| 115      | 48P      | 311284 | 1762507 | โยธาธิการ           | สงเปลือย       | 4       | ยาง       | บรบือ      | มหาสารคาม | ASTM                    | 100              | 70                 | เค็ม                   | 0.46                                | 0.1     |          |
| 116      | 48Q      | 280683 | 1765995 | กทร.                | เลิงแฝก        | 1       | เลิงแฝก   | กุฉีกรัง   | มหาสารคาม | ASTM                    | 100              | 60                 |                        | 0.38                                | 0.1     |          |
| 117      | 48Q      | 279261 | 1760828 | กทร.                | ดาวเรือง       | 11      | เลิงแฝก   | กุฉีกรัง   | มหาสารคาม | ASTM                    | 100              | 60                 | บ่อพัง                 | 0.38                                | 0.1     |          |
| 118      | 48Q      | 311806 | 1778335 | อนามัย              | หนองบัว        | 4       | หนองงู    | แกดำ       | มหาสารคาม | ASTM                    | 100              | 60                 | ยังไม่พอที่จำทำ        | 0.38                                | 0.1     |          |
| 119      | 48Q      | 331966 | 1778432 | โยธาธิการ           | หนองบัว        | 4       | หนองงู    | แกดำ       | มหาสารคาม | ASTM                    | 100              | 50                 | น้ำเค็ม , ฝูพัง        | 0.3                                 | 0.1     |          |
| 120      | 48Q      | 331889 | 1778430 | กทร.                | หนองบัว        | 4       | หนองงู    | แกดำ       | มหาสารคาม | ASTM                    | 100              | 36                 | น้ำเค็ม , ฝูพัง        | 0.21                                | 0.1     |          |
| 121      | 48Q      | 281292 | 1801400 | กทร.                | วังแคน         | 11      | ดอนกลาง   | โกสุมพิสัย | มหาสารคาม | ASTM                    | 100              | 60                 | น้ำเค็ม , ฝูพัง        | 0.38                                | 0.1     |          |
| 122      | 48Q      | 276760 | 1791421 | รพช.                | โนนอุดม        | 5       | ดอนกลาง   | โกสุมพิสัย | มหาสารคาม | ASTM                    | 100              | 60                 | น้ำเค็ม , ฝูพัง        | 0.38                                | 0.1     |          |
| 123      | 48Q      | 287060 | 1818551 |                     | ขามเปี้ย       | 4       | กุ้ทอง    | เข็ยงยืน   | มหาสารคาม | ASTM                    | 150              | 50                 | น้ำเค็ม , ฝูพัง        | 0.8                                 | 0.1     |          |
| 124      | 48Q      | 299647 | 1808215 | รพช.                | หนองซอน        | 2       | หนองซอน   | เข็ยงยืน   | มหาสารคาม | ASTM                    | 150              | 52                 | น้ำเค็ม , ฝูพัง        | 0.85                                | 0.08    |          |
| 125      | 48Q      | 277048 | 1795597 | กทร.                | หนองโน         | 9       | วังยาว    | โกสุมพิสัย | มหาสารคาม | ASTM                    | 125              | 46                 | น้ำเค็ม , ฝูพัง        | 0.492                               | 0.06    |          |
| 126      | 48Q      | 278070 | 1796268 | รพช.                | ซอนขีว้าง      | 3       | วังยาว    | โกสุมพิสัย | มหาสารคาม | ASTM                    | 100              | 48                 | น้ำเค็ม , ฝูพัง        | 0.324                               | 0.06    |          |
| 127      | 48P      | 287065 | 1760564 | กทร.                | หัวนาไทย       | 4       | หนองคูขาด | บรบือ      | มหาสารคาม | ASTM                    | 150              | 46                 | น้ำเค็ม , ฝูพัง        | 0.768                               | 0.06    |          |
| 128      | 48P      | 285441 | 1761456 | รพช.                | โคกหมากเหลี่ยม | 2       | หนองคูขาด | บรบือ      | มหาสารคาม | ASTM                    | 150              | 54                 | น้ำเค็ม , ฝูพัง        | 0.892                               | 0.08    |          |

| ลำดับที่ | พิกัดบ่อ |        |         | หน่วยงาน<br>ที่เจาะ | ชื่อบ้าน      | หมู่ที่ | ตำบล        | อำเภอ      | จังหวัด   | ข้อมูลบ่อบาดาลที่อุดกลบ |                  |                    | สาเหตุของ<br>การอุดกลบ | วัสดุที่ใช้อุดกลบ (ม <sup>3</sup> ) |         | หมายเหตุ |
|----------|----------|--------|---------|---------------------|---------------|---------|-------------|------------|-----------|-------------------------|------------------|--------------------|------------------------|-------------------------------------|---------|----------|
|          | ZONE     | UTME   | UTMN    |                     |               |         |             |            |           | ชนิดบ่อ                 | ขนาดบ่อ<br>(มม.) | ความลึก<br>บ่อ(ม.) |                        | ดินเหนียว                           | ซีเมนต์ |          |
| 129      | 48P      | 285482 | 1761433 | กทธ.                | หนองคูใหญ่    | 3       | หนองคูขาด   | บรบือ      | มหาสารคาม | PVC.                    | 150              | 44                 | น้ำเค็ม ,ฝุ่นัง        | 0.732                               | 0.06    |          |
| 130      | 48P      | 282108 | 1762045 | กทธ.                | ฝายป่าบัว     | 8       | หนองคูขาด   | บรบือ      | มหาสารคาม | ASTM                    | 125              | 48                 | น้ำเค็ม ,ฝุ่นัง        | 0.516                               | 0.06    |          |
| 131      | 48P      | 281463 | 1763408 | โยธาธิการ           | ไพรวลัย       | 10      | หนองคูขาด   | บรบือ      | มหาสารคาม | ASTM                    | 100              | 58                 | น้ำเค็ม ,ฝุ่นัง        | 0.404                               | 0.06    |          |
| 132      | 48Q      | 274891 | 1789161 | โยธาธิการ           | โนนสูง        | 3       | ดอนกลาง     | โกสุมพิสัย | มหาสารคาม | ASTM                    | 100              | 56                 | น้ำเค็ม ,ฝุ่นัง        | 0.388                               | 0.06    |          |
| 133      | 48Q      | 273759 | 1787411 | รพช.                | ทิพโสด        | 10      | ดอนกลาง     | โกสุมพิสัย | มหาสารคาม | ASTM                    | 100              | 52                 | น้ำเค็ม ,ฝุ่นัง        | 0.356                               | 0.06    |          |
| 134      | 48Q      | 276850 | 1780155 | รพช.                | นาโพธิ์       | 1       | นาโพธิ์     | กุฉีกรัง   | มหาสารคาม | ASTM                    | 100              | 60                 | น้ำเค็ม                | 0.42                                | 0.06    |          |
| 135      | 48Q      | 276043 | 1779528 | รพช.                | โนนทัน        | 4       | นาโพธิ์     | กุฉีกรัง   | มหาสารคาม | ASTM                    | 150              | 56                 | น้ำเค็ม ,ฝุ่นัง        | 0.928                               | 0.08    |          |
| 136      | 48P      | 283737 | 1766914 | กทธ.                | โสกคลอง       | 12      | เลิงแฝก     | กุฉีกรัง   | มหาสารคาม | ASTM                    | 150              | 46                 | น้ำเค็ม ,ฝุ่นัง        | 0.768                               | 0.06    |          |
| 137      | 48P      | 275156 | 1764353 | รพช.                | ห้วยแคน       | 5       | หนองแวง     | กุฉีกรัง   | มหาสารคาม | ASTM                    | 100              | 56                 | น้ำเค็ม ,ฝุ่นัง        | 0.388                               | 0.06    |          |
| 138      | 48P      | 275611 | 1764093 | กทธ.                | ห้วยแคน       | 12      | หนองแวง     | กุฉีกรัง   | มหาสารคาม | ASTM                    | 125              | 54                 | น้ำเค็ม                | 0.588                               | 0.06    |          |
| 139      | 48Q      | 289403 | 1819578 | กทธ.                | เข็งใหม่พัฒนา | 14      | เสือเฒ่า    | เขียงยืน   | มหาสารคาม | ASTM                    | 150              | 60                 | น้ำเค็ม ,ฝุ่นัง        | 0.98                                | 0.1     |          |
| 140      | 48Q      | 302346 | 1814803 | กทธ.                | แฝก           | 12      | ดอนเงิน     | เขียงยืน   | มหาสารคาม | ASTM                    | 125              | 52                 | น้ำเค็ม ,ฝุ่นัง        | 0.544                               | 0.08    |          |
| 141      | 48Q      | 301677 | 181461  | รพช.                | หนองไผ่       | 6       | โพนทอง      | เขียงยืน   | มหาสารคาม | ASTM                    | 100              | 54                 | น้ำเค็ม                | 0.352                               | 0.08    |          |
| 142      | 48Q      | 275380 | 1801036 | โยธาธิการ           | โนนราษี       | 4       | เขวาไร่     | โกสุมพิสัย | มหาสารคาม | ASTM                    | 125              | 48                 | น้ำเค็ม                | 0.496                               | 0.08    |          |
| 143      | 48Q      | 273346 | 1787717 | โยธาธิการ           | ทิพโสด        | 10      | ดอนกลาง     | โกสุมพิสัย | มหาสารคาม | ASTM                    | 150              | 42                 | น้ำเค็ม ,ฝุ่นัง        | 0.676                               | 0.08    |          |
| 144      | 48Q      | 297410 | 1773223 | กทธ.                | หนองลิมน้อย   | 9       | หนองลิม     | บรบือ      | มหาสารคาม | ASTM                    | 150              | 40                 | เค็ม                   | 0.64                                | 0.08    |          |
| 145      | 48Q      | 294092 | 1767443 | รพช.                | วังหิน        | 3       | วังไชย      | บรบือ      | มหาสารคาม | ASTM                    | 100              | 56                 | น้ำเค็ม                | 0.388                               | 0.06    |          |
| 146      | 48Q      | 295826 | 1768233 | กทธ.                | แก่งสนาม      | 10      | วังไชย      | บรบือ      | มหาสารคาม | ASTM                    | 150              | 54                 | น้ำเค็ม,ท่อฝุ          | 0.872                               | 0.1     |          |
| 147      | 48Q      | 296409 | 1772598 | กทธ.                | หนองลิมใหญ่   | 1       | หนองลิม     | บรบือ      | มหาสารคาม | ASTM                    | 100              | 48                 | น้ำเค็ม                | 0.324                               | 0.06    |          |
| 148      | 48Q      | 275155 | 1764351 | อนามัย              | โสกกาบ        | 6       | เลิงแฝก     | กุฉีกรัง   | มหาสารคาม | ASTM                    | 100              | 53                 | น้ำเค็ม                | 0.364                               | 0.06    |          |
| 149      | 48Q      | 282662 | 1804328 |                     | โพนงาม        | 1       | โพนงาม      | โกสุมพิสัย | มหาสารคาม | ASTM                    | 150              | 60                 | น้ำเค็ม                | 0.98                                | 0.1     |          |
| 150      | 48Q      | 309991 | 1790776 | กทธ.                | ท่าสองคอน     | 12      | ท่าสองคอน   | เมือง      | มหาสารคาม | ASTM                    | 150              | 60                 | น้ำเค็ม                | 0.98                                | 0.1     |          |
| 151      | 48Q      | 301742 | 1781174 | กทธ.                | ดงเค็ง        | 18      | บ่อใหญ่     | บรบือ      | มหาสารคาม | ASTM                    | 150              | 80                 | น้ำเค็ม                | 1.34                                | 0.1     |          |
| 152      | 48Q      | 318821 | 1803119 | กทธ.                | สมป่อย        | 4       | คันธาราษฎร์ | กันทรวิชัย | มหาสารคาม | ASTM                    | 150              | 42                 | น้ำเค็ม                | 0.66                                | 0.1     |          |
| 153      | 48Q      | 318850 | 1802974 | กทธ.                | สมป่อย        | 4       | คันธาราษฎร์ | กันทรวิชัย | มหาสารคาม | ASTM                    | 150              | 80                 | น้ำเค็ม                | 1.34                                | 0.1     |          |
| 154      | 48Q      | 289906 | 1809024 |                     | หนองสามใต้    | 1       | เหล่าบัวบาน | เขียงยืน   | มหาสารคาม | PVC.                    | 150              | 42                 | น้ำเค็ม                | 0.66                                | 0.1     |          |

| ลำดับที่ | พิกัดบ่อ |        |         | หน่วยงาน<br>ที่เจาะ | ชื่อบ้าน  | หมู่ที่ | ตำบล     | อำเภอ      | จังหวัด   | ข้อมูลบ่อบาดาลที่อุดกลบ |                  |                    | สาเหตุของ<br>การอุดกลบ | วัสดุที่ใช้อุดกลบ (ม <sup>3</sup> ) |         | หมายเหตุ |
|----------|----------|--------|---------|---------------------|-----------|---------|----------|------------|-----------|-------------------------|------------------|--------------------|------------------------|-------------------------------------|---------|----------|
|          | ZONE     | UTME   | UTMN    |                     |           |         |          |            |           | ชนิดบ่อ                 | ขนาดบ่อ<br>(มม.) | ความลึก<br>บ่อ(ม.) |                        | ดินเหนียว                           | ซีเมนต์ |          |
| 155      | 48Q      | 302699 | 1809616 | โยธาธิการ           | โพนงาม    | 9       | โพนทอง   | เขียงยี่น  | มหาสารคาม | ASTM                    | 100              | 60                 | น้ำเค็ม                | 0.38                                | 0.1     |          |
| 156      | 48Q      | 298953 | 1823438 |                     | หนองงู    | 4       | หนองงู   | ขึ้นชม     | มหาสารคาม | ASTM                    | 125              | 30                 | น้ำเค็ม                | 0.26                                | 0.1     |          |
| 157      | 48Q      | 29273  | 1823267 | อนามัย              | โพนพิมาย  | 5       | หนองงู   | ขึ้นชม     | มหาสารคาม | ASTM                    | 100              | 60                 | น้ำเค็ม                | 0.38                                | 0.1     |          |
| 158      | 48Q      | 275468 | 1791293 | กทธ.                | วังแคน    | 11      | ดอนกลาง  | โกสุมพิสัย | มหาสารคาม | ASTM                    | 150              | 60                 | น้ำเค็ม                | 0.98                                | 0.1     |          |
| 159      | 48Q      | 283819 | 1814982 | อนามัย              | โนนหินแห่ | 6       | หนองบัว  | โกสุมพิสัย | มหาสารคาม | ASTM                    | 100              | 42                 | น้ำเค็ม                | 0.267                               | 0.06    |          |
| 160      | 48Q      | 283902 | 1814820 | อนามัย              | โนนหินแห่ | 6       | หนองบัว  | โกสุมพิสัย | มหาสารคาม | ASTM                    | 100              | 40                 | น้ำเค็ม                | 0.24                                | 0.08    |          |
| 161      | 48Q      | 282882 | 1808526 | อนามัย              | กอก       | 2       | หนองบัว  | โกสุมพิสัย | มหาสารคาม | ASTM                    | 100              | 40                 | น้ำเค็ม                | 0.24                                | 0.08    |          |
| 162      | 48Q      | 298870 | 1795880 | กทธ.                | เลิงบัว   | 4       | เลิงใต้  | โกสุมพิสัย | มหาสารคาม | PVC.                    | 150              | 42                 | น้ำเค็ม                | 0.676                               | 0.08    |          |
| 163      | 48Q      | 300861 | 1793485 | อนามัย              | เลิงใต้   | 3       | เลิงใต้  | โกสุมพิสัย | มหาสารคาม | ASTM                    | 100              | 40                 | น้ำเค็ม                | 0.26                                | 0.06    |          |
| 164      | 48Q      | 274962 | 1801348 | อนามัย              | โนนราษี   | 4       | เขวาไร่  | โกสุมพิสัย | มหาสารคาม | ASTM                    | 100              | 75                 | น้ำเค็ม                | 0.2                                 | 0.5     |          |
| 165      | 48Q      | 277715 | 1796482 | รพช.                | โนนเจริญ  | 6       | วังยาว   | โกสุมพิสัย | มหาสารคาม | ASTM                    | 150              | 58                 | น้ำเค็ม                | 0.3                                 | 0.73    |          |
| 166      | 48Q      | 278100 | 1796180 | กทธ.                | ซอนขว้าง  | 3       | วังยาว   | โกสุมพิสัย | มหาสารคาม | ASTM                    | 150              | 68                 | น้ำเค็ม                | 0.3                                 | 0.9     |          |
| 167      | 48Q      | 278083 | 1795804 | กทธ.                | หนองโน    | 9       | วังยาว   | โกสุมพิสัย | มหาสารคาม | PVC.                    | 150              | 62                 | น้ำเค็ม                | 0.3                                 | 0.8     |          |
| 168      | 48Q      | 277603 | 1795115 | โยธาธิการ           | หนองโน    | 9       | วังยาว   | โกสุมพิสัย | มหาสารคาม | ASTM                    | 100              | 56                 | น้ำแห้ง                | 0.3                                 | 0.57    |          |
| 169      | 48Q      | 273898 | 1787413 | โยธาธิการ           | ทิพไสศ    | 10      | ดอนกลาง  | โกสุมพิสัย | มหาสารคาม | ASTM                    | 100              | 48                 | น้ำแห้ง                | 0.2                                 | 0.4     |          |
| 170      | 48Q      | 282401 | 1771865 | โยธาธิการ           | จอมทอง    | 8       | หนองแวง  | กุฉีกรัง   | มหาสารคาม | ASTM                    | 100              | 72                 | น้ำแห้ง                | 0.3                                 | 0.71    |          |
| 171      | 48Q      | 282466 | 1772033 | กทธ.                | จอมทอง    | 8       | หนองแวง  | กุฉีกรัง   | มหาสารคาม | ASTM                    | 150              | 60                 | น้ำแห้ง                | 0.3                                 | 0.76    |          |
| 172      | 48Q      | 281315 | 1801296 | รพช.                | สองคอน    | 2       | แพง      | โกสุมพิสัย | มหาสารคาม | ASTM                    | 100              | 48                 | น้ำแห้ง                | 0.3                                 | 0.42    |          |
| 173      | 48Q      | 287793 | 1798828 | กทธ.                | หนองบอน   | 1       | หนองบอน  | โกสุมพิสัย | มหาสารคาม | ASTM                    | 150              | 47                 | น้ำแห้ง                | 0.3                                 | 0.53    |          |
| 174      | 48Q      | 282722 | 1815091 | กทธ.                | โจดบังบาน | 14      | กู่ทอง   | เขียงยี่น  | มหาสารคาม | ASTM                    | 150              | 48                 | น้ำแห้ง                | 0.2                                 | 0.74    |          |
| 175      | 48Q      | 291347 | 1814157 | รพช.                | หนองบุญชู | 17      | กู่ทอง   | เขียงยี่น  | มหาสารคาม | ASTM                    | 150              | 42                 | น้ำเหลือง              | 0.2                                 | 0.64    |          |
| 176      | 48Q      | 302416 | 1807546 | อบต.                | มะโม      | 9       | หนองซอน  | เขียงยี่น  | มหาสารคาม | ASTM                    | 150              | 42                 | น้ำแห้ง                | 0.2                                 | 0.64    |          |
| 177      | 48Q      | 282346 | 1804638 | รพช.                | โพนงาม    | 2       | โพนงาม   | โกสุมพิสัย | มหาสารคาม | ASTM                    | 100              | 42                 | น้ำแห้ง                | 0.2                                 | 0.36    |          |
| 178      | 48Q      | 278643 | 1808717 | กทธ.                | ดอนจำปา   | 7       | โพนงาม   | โกสุมพิสัย | มหาสารคาม | ASTM                    | 100              | 45                 | น้ำแห้ง                | 0.2                                 | 0.51    |          |
| 179      | 47Q      | 817318 | 1867326 | กทธ.                | ช่องฝาง   | 5       | ผานกเค้า | ภูกระดึง   | เลย       | ASTM                    | 150              | 50                 | น้ำแห้ง                | 0.8                                 | 0.1     |          |
| 180      | 47Q      | 817397 | 1869491 | กทธ.                | ช่องฝาง   | 5       | ผานกเค้า | ภูกระดึง   | เลย       | ASTM                    | 125              | 48                 | เล็กใช้                | 0.496                               | 0.08    |          |

| ลำดับที่ | พิกัดบ่อ |        |         | หน่วยงาน<br>ที่เจาะ | ชื่อบ้าน      | หมู่ที่ | ตำบล          | อำเภอ    | จังหวัด | ข้อมูลบ่อบาดาลที่อุดกลบ |                  |                    | สาเหตุของ<br>การอุดกลบ | วัสดุที่ใช้อุดกลบ (ม <sup>3</sup> ) |         | หมายเหตุ |
|----------|----------|--------|---------|---------------------|---------------|---------|---------------|----------|---------|-------------------------|------------------|--------------------|------------------------|-------------------------------------|---------|----------|
|          | ZONE     | UTME   | UTMN    |                     |               |         |               |          |         | ชนิดบ่อ                 | ขนาดบ่อ<br>(มม.) | ความลึก<br>บ่อ(ม.) |                        | ดินเหนียว                           | ซีเมนต์ |          |
| 181      | 47Q      | 804781 | 1907269 | โยธาธิการ           | เหมืองแม่่ง   | 3       | หนองหญ้าปล้อง | วังสะพุง | เลย     | ASTM                    | 100              | 60                 | น้ำแห้ง                | 0.42                                | 0.06    |          |
| 182      | 47Q      | 805175 | 1908407 | รพช.                | เหมืองแม่่ง   | 3       | หนองหญ้าปล้อง | วังสะพุง | เลย     | ASTM                    | 100              | 58                 | น้ำแห้ง                | 0.404                               | 0.06    |          |
| 183      | 47Q      | 793107 | 1920887 | กทธ.                | ป่าเป้า       | 13      | ปากปวน        | วังสะพุง | เลย     | ASTM                    | 150              | 52                 | เล็กใช้                | 0.836                               | 0.1     |          |
| 184      | 47Q      | 794136 | 1911326 | รพช.                | บึงกกดาล      | 6       | ศรีสงคราม     | วังสะพุง | เลย     | ASTM                    | 100              | 42                 | น้ำแห้ง                | 0.276                               | 0.06    |          |
| 185      | 47Q      | 809089 | 1880812 | กทธ.                | ห้วยไผ่       | 4       | ห้วยส้ม       | ภูกระดึง | เลย     | ASTM                    | 100              | 45                 | น้ำแห้ง                | 0.3                                 | 0.06    |          |
| 186      | 47Q      | 805004 | 1890318 | กทธ.                | หลักร้อยหกสิบ | 10      | หนองหิน       | หนองหิน  | เลย     | ASTM                    | 100              | 60                 | น้ำแห้ง                | 0.42                                | 0.06    |          |
| 187      | 47Q      | 804990 | 1890347 | โยธาธิการ           | หลักร้อยหกสิบ | 10      | หนองหิน       | หนองหิน  | เลย     | ASTM                    | 100              | 60                 | น้ำแห้ง                | 0.42                                | 0.06    |          |
| 188      | 47Q      | 804831 | 1891657 | รพช.                | หลักร้อยหกสิบ | 10      | หนองหิน       | หนองหิน  | เลย     | ASTM                    | 100              | 60                 | น้ำแห้ง                | 0.42                                | 0.06    |          |
| 189      | 47Q      | 803217 | 1902131 | รพช.                | โคกน้อย       | 3       | โคกขมิ้น      | วังสะพุง | เลย     | ASTM                    | 100              | 54                 | น้ำแห้ง                | 0.372                               | 0.06    |          |
| 190      | 47Q      | 804002 | 1911213 | กทธ.                | วังกกเคื่อ    | 5       | หนองหญ้าปล้อง | วังสะพุง | เลย     | ASTM                    | 100              | 48                 | น้ำแห้ง                | 0.372                               | 0.06    |          |
| 191      | 47Q      | 791172 | 1922064 | กทธ.                | โนนสว่าง      | 3       | ปากปวน        | วังสะพุง | เลย     | ASTM                    | 100              | 54                 | น้ำแห้ง                | 0.372                               | 0.06    |          |
| 192      | 47Q      | 791111 | 1922106 | กทธ.                | โนนสว่าง      | 3       | ปากปวน        | วังสะพุง | เลย     | ASTM                    | 100              | 48                 | น้ำแห้ง                | 0.324                               | 0.06    |          |
| 193      | 47Q      | 794136 | 1911326 | รพช.                | โนนสว่าง      | 3       | ศรีสงคราม     | วังสะพุง | เลย     | ASTM                    | 150              | 54                 | บ่ออุดตัน              | 0.852                               | 0.12    |          |
| 194      | 47Q      | 789469 | 1946316 | กทธ.                | นาอ้อ         | 3       | นาอ้อ         | เมือง    | เลย     | ASTM                    | 150              | 54                 | น้ำแห้ง                | 0.872                               | 0.1     |          |
| 195      | 47Q      | 803859 | 1904617 | โยธาธิการ           | ศรีปทุม       | 14      | โคกขมิ้น      | วังสะพุง | เลย     | ASTM                    | 100              | 54                 | เล็กใช้                | 0.372                               | 0.06    |          |
| 196      | 47Q      | 794410 | 1910475 | กทธ.                | ไทยเจริญ      | 10      | ศรีสงคราม     | วังสะพุง | เลย     | ASTM                    | 100              | 48                 | บ่ออุดตัน              | 0.324                               | 0.06    |          |
| 197      | 47Q      | 804992 | 1890346 | กทธ.                | ผานกเค้า      | 1       | ผานกเค้า      | ภูกระดึง | เลย     | ASTM                    | 150              | 60                 | น้ำแห้ง                | 0.64                                | 0.08    |          |
| 198      | 47Q      | 816657 | 1866675 | รพช.                | ช่องฝาง       | 5       | ผานกเค้า      | ภูกระดึง | เลย     | ASTM                    | 100              | 48                 | เล็กใช้                | 0.324                               | 0.06    |          |
| 199      | 47Q      | 817263 | 1867253 | กทธ.                | ช่องฝาง       | 5       | ผานกเค้า      | ภูกระดึง | เลย     | ASTM                    | 125              | 48                 | เล็กใช้                | 0.496                               | 0.08    |          |
| 200      | 47Q      | 781241 | 1955350 | โยธาธิการ           | ห้วยทราย      | 3       | นาแชนม        | เมือง    | เลย     | ASTM                    | 100              | 60                 | เล็กใช้                | 0.42                                | 0.06    |          |
| 201      | 47Q      | 781241 | 1955350 | รพช.                | ห้วยทราย      | 3       | นาแชนม        | เมือง    | เลย     | ASTM                    | 100              | 60                 | เล็กใช้                | 0.42                                | 0.06    |          |
| 202      | 47Q      | 792882 | 1949014 | รพช.                | วังโป่ง       | 8       | ศรีสองรัก     | เมือง    | เลย     | ASTM                    | 100              | 48                 | บ่ออุดตัน              | 0.324                               | 0.06    |          |
| 203      | 47Q      | 797968 | 1891082 | รพช.                | ปวนพุ         | 1       | ปวนพุ         | เมือง    | เลย     | ASTM                    | 100              | 60                 | บ่ออุดตัน              | 0.42                                | 0.06    |          |
| 204      | 47Q      | 798594 | 1893659 | กทธ.                | เหล่าใหญ่     | 2       | ปวนพุ         | เมือง    | เลย     | PVC.                    | 150              | 48                 | เล็กใช้                | 0.782                               | 0.08    |          |
| 205      | 47Q      | 799197 | 1893659 | รพช.                | หนองหมากแก้ว  | 6       | ปวนพุ         | เมือง    | เลย     | ASTM                    | 100              | 54                 | เล็กใช้                | 0.372                               | 0.06    |          |
| 206      | 47Q      | 797352 | 1896942 | กทธ.                | ห้วยเป้า      | 7       | ปวนพุ         | เมือง    | เลย     | ASTM                    | 100              | 60                 | น้ำแห้ง                | 0.42                                | 0.06    |          |

| ลำดับที่ | พิกัดบ่อ |        |         | หน่วยงาน<br>ที่เจาะ | ชื่อบ้าน      | หมู่ที่ | ตำบล       | อำเภอ     | จังหวัด | ข้อมูลบ่อบาดาลที่อุดกลบ |                  |                    | สาเหตุของ<br>การอุดกลบ | วัสดุที่ใช้อุดกลบ (ม <sup>3</sup> ) |         | หมายเหตุ |
|----------|----------|--------|---------|---------------------|---------------|---------|------------|-----------|---------|-------------------------|------------------|--------------------|------------------------|-------------------------------------|---------|----------|
|          | ZONE     | UTME   | UTMN    |                     |               |         |            |           |         | ชนิดบ่อ                 | ขนาดบ่อ<br>(มม.) | ความลึก<br>บ่อ(ม.) |                        | ดินเหนียว                           | ซีเมนต์ |          |
| 207      | 47Q      | 798364 | 1899659 | รพช.                | ห้วยไผ่เหนือ  | 8       | ปวนพุก     | เมือง     | เลย     | ASTM                    | 100              | 54                 | น้ำแห้ง                | 0.372                               | 0.06    |          |
| 208      | 47Q      | 800125 | 1894408 | รพช.                | หนองจิก       | 12      | ปวนพุก     | เมือง     | เลย     | ASTM                    | 100              | 48                 | บ่ออุดตัน              | 0.228                               | 0.06    |          |
| 209      | 47Q      | 800125 | 1894408 | กรป.กลาง            | ป่าข้าวหลาม   | 6       | นาโป่ง     | เมือง     | เลย     | ASTM                    | 100              | 60                 | บ่ออุดตัน              | 0.42                                | 0.06    |          |
| 210      | 47Q      | 789575 | 1946263 | โยธาธิการ           | ท่ามะนาว      | 4       | นาอ้อ      | เมือง     | เลย     | ASTM                    | 100              | 52                 | บ่ออุดตัน              | 0.372                               | 0.06    |          |
| 211      | 47Q      | 787864 | 1947203 | กทธ.                | นาโคก         | 2       | ศรีสองรัก  | เมือง     | เลย     | ASTM                    | 100              | 60                 | น้ำแห้ง                | 0.476                               | 0.1     |          |
| 212      | 47Q      | 786921 | 1962640 | รพช.                | ห้วยหินชา     | 4       | ธาตุ       | เขื่องคาน | เลย     | ASTM                    | 100              | 60                 | น้ำแห้ง                | 0.42                                | 0.06    |          |
| 213      | 47Q      | 812755 | 1969908 | กทธ.                | กลาง          | 2       | เขื่องกลม  | ปากชม     | เลย     | ASTM                    | 150              | 58                 | บ่ออุดตัน              | 0.924                               | 0.12    |          |
| 214      | 47Q      | 820457 | 2008184 | โยธาธิการ           | หาดคำภีร์     | 1       | หาดคำภีร์  | ปากชม     | เลย     | ASTM                    | 150              | 54                 | เล็กใช้                | 0.852                               | 0.12    |          |
| 215      | 47Q      | 825748 | 2011204 | กทธ.                | ห้วยเหียม     | 4       | หาดคำภีร์  | ปากชม     | เลย     | ASTM                    | 150              | 60                 | น้ำแห้ง                | 0.96                                | 0.12    |          |
| 216      | 47Q      | 812790 | 1960592 | กรป.กลาง            | เลิง          | 2       | ห้วยบ่อซืน | ปากชม     | เลย     | ASTM                    | 100              | 60                 | น้ำแห้ง                | 0.42                                | 0.06    |          |
| 217      | 47Q      | 789923 | 1939    | กทธ.                | กำเนิดเพชร    | 8       | เมือง      | เมือง     | เลย     | ASTM                    | 150              | 58                 | น้ำแห้ง                | 0.924                               | 0.12    |          |
| 218      | 47Q      | 802247 | 1899720 | รพช.                | นิกรสุข       | 13      | โคกขม้น    | วังสะพุง  | เลย     | ASTM                    | 100              | 60                 | บ่ออุดตัน              | 0.42                                | 0.06    |          |
| 219      | 47Q      | 805646 | 1887206 | กทธ.                | ไร่พวย        | 4       | ตาดข่า     | หนองหิน   | เลย     | ASTM                    | 100              | 60                 | บ่ออุดตัน              | 0.42                                | 0.06    |          |
| 220      | 47Q      | 817590 | 1934983 | กทธ.                | ศรีประทุม     | 2       | นาด้วง     | นาด้วง    | เลย     | ASTM                    | 125              | 54                 | น้ำแห้ง                | 0.548                               | 0.1     |          |
| 221      | 47Q      | 816489 | 1941585 | กทธ.                | หนองเปิดท่า   | 16      | นาดอกไม้   | นาด้วง    | เลย     | ASTM                    | 125              | 58                 | น้ำแห้ง                | 0.596                               | 0.1     |          |
| 222      | 47Q      | 788196 | 1923740 | กทธ.                | น้ำฮวย        | 9       | นาโป่ง     | เมือง     | เลย     | ASTM                    | 150              | 60                 | เล็กใช้                | 0.96                                | 0.12    |          |
| 223      | 47Q      | 818284 | 1935678 | กทธ.                | แสงเจริญ      | 4       | นาด้วง     | นาด้วง    | เลย     | ASTM                    | 150              | 54                 | น้ำแห้ง                | 0.852                               | 0.12    |          |
| 224      | 47Q      | 791781 | 1928495 | กทธ.                | ห้วยโตก       | 1       | นาโป่ง     | เมือง     | เลย     | ASTM                    | 150              | 45                 | น้ำแห้ง                | 0.69                                | 0.12    |          |
| 225      | 47Q      | 797069 | 1962513 | โยธาธิการ           | สงเปลือย      | 7       | ธาตุ       | เขื่องคาน | เลย     | ASTM                    | 100              | 60                 | น้ำแห้ง                | 0.42                                | 0.06    |          |
| 226      | 47Q      | 816413 | 1973578 | รพช.                | โพนทอง        | 3       | เขื่องกลม  | ปากชม     | เลย     | ASTM                    | 100              | 60                 | น้ำแห้ง                | 0.42                                | 0.06    |          |
| 227      | 47Q      | 817732 | 2005423 | รพช.                | ปากมั่ง       | 5       | หาดคำภีร์  | ปากชม     | เลย     | ASTM                    | 100              | 60                 | น้ำแห้ง                | 0.42                                | 0.06    |          |
| 228      | 47Q      | 789413 | 1930410 | กทธ.                | ภูกระแต       | 8       | นาฮาน      | เมือง     | เลย     | ASTM                    | 150              | 54                 | น้ำแห้ง                | 0.872                               | 0.1     |          |
| 229      | 48Q      | 184373 | 1888717 | รพช.                | โนนปอแดง      | 1       | โนนปอแดง   | ผาขาว     | เลย     | ASTM                    | 100              | 42                 | น้ำแห้ง                | 0.32                                | 0.1     |          |
| 230      | 48Q      | 182702 | 1888822 | รพช.                | โนนกกข่า      | 5       | โนนปอแดง   | ผาขาว     | เลย     | ASTM                    | 100              | 45                 | น้ำแห้ง                | 0.33                                | 0.1     |          |
| 231      | 48Q      | 186502 | 1887281 | รพช.                | หนองฮีเปี้ย   | 2       | โนนปอแดง   | ผาขาว     | เลย     | ASTM                    | 100              | 40                 | น้ำแห้ง                | 0.3                                 | 0.1     |          |
| 232      | 48Q      | 189124 | 1889896 | เอกชน               | ห้วยกานเปลือย | 3       | โนนป่าขวาง | ผาขาว     | เลย     | PVC.                    | 150              | 83                 | น้ำแห้ง                | 0.8                                 | 0.1     |          |



| ลำดับที่ | พิกัดบ่อ |        |         | หน่วยงาน<br>ที่เจาะ | ชื่อบ้าน  | หมู่ที่ | ตำบล      | อำเภอ    | จังหวัด     | ข้อมูลบ่อบาดาลที่ออกกลับ |                  |                    | สาเหตุของ<br>การอุดตัน | วัสดุที่ใช้อุดกลับ (ม <sup>3</sup> ) |         | หมายเหตุ |
|----------|----------|--------|---------|---------------------|-----------|---------|-----------|----------|-------------|--------------------------|------------------|--------------------|------------------------|--------------------------------------|---------|----------|
|          | ZONE     | UTME   | UTMN    |                     |           |         |           |          |             | ชนิดบ่อ                  | ขนาดบ่อ<br>(มม.) | ความลึก<br>บ่อ(ม.) |                        | ดินเหนียว                            | ซีเมนต์ |          |
| 233      | 47Q      | 809616 | 1936750 | รพช.                | ผาเจริญ   | 4       | ท่าสะอาด  | นาด้าง   | เลย         | ASTM                     | 100              | 42                 | น้ำเค็ม                | 0.33                                 | 0.1     |          |
| 234      | 47Q      | 811905 | 1928880 | กทธ.                | โนนศิลา   | 4       | ท่าสวรรค์ | นาด้าง   | เลย         | ASTM                     | 150              | 45                 | น้ำเค็ม                | 0.71                                 | 0.1     |          |
| 235      | 47Q      | 789459 | 1902470 | รพช.                | ห้วยพอด   | 5       | ธาตุ      | เขียงคาน | เลย         | ASTM                     | 150              | 48                 | น้ำแห้ง                | 0.764                                | 0.1     |          |
| 236      | 47Q      | 790212 | 1961904 | รพช.                | ห้วยพอด   | 6       | ธาตุ      | เขียงคาน | เลย         | ASTM                     | 150              | 60                 | บ่อพัง                 | 0.96                                 | 0.12    |          |
| 237      | 47Q      | 791988 | 1993099 | กทธ.                | โนนภูทอง  | 10      | ธาตุ      | เขียงคาน | เลย         | ASTM                     | 150              | 60                 | น้ำแห้ง                | 0.96                                 | 0.12    |          |
| 238      | 47Q      | 783087 | 1980843 | กทธ.                | เขียงคาน  | 1       | เขียงคาน  | เขียงคาน | เลย         | ASTM                     | 100              | 42                 | น้ำแห้ง                | 0.276                                | 0.06    |          |
| 239      | 47Q      | 786818 | 1980717 | อนามัย              | ผาแบ่น    | 8       | บุสม      | เขียงคาน | เลย         | ASTM                     | 100              | 54                 | บ่อปิด                 | 0.372                                | 0.06    |          |
| 240      | 47Q      | 788760 | 1981841 | โยธาธิการ           | บุสม      | 1       | บุสม      | เขียงคาน | เลย         | ASTM                     | 100              | 60                 | บ่อพัง                 | 0.42                                 | 0.06    |          |
| 241      | 47Q      | 790970 | 1991283 | กทธ.                | คกเค้าใต้ | 3       | บุสม      | เขียงคาน | เลย         | ASTM                     | 150              | 48                 | บ่อพัง                 | 0.764                                | 0.1     |          |
| 242      | 47Q      | 792875 | 1979911 | รพช.                | อุมง      | 5       | บุสม      | เขียงคาน | เลย         | ASTM                     | 100              | 60                 | น้ำแห้ง                | 0.42                                 | 0.06    |          |
| 243      | 47Q      | 786719 | 1980618 | กทธ.                | ผาแบ่น    | 11      | บุสม      | เขียงคาน | เลย         | ASTM                     | 125              | 48                 | น้ำเค็ม                | 0.476                                | 0.1     |          |
| 244      | 47Q      | 791906 | 1992760 | กรป.กลาง            | คกเค้าใต้ | 3       | บุสม      | เขียงคาน | เลย         | ASTM                     | 100              | 60                 | น้ำเค็ม                | 0.42                                 | 0.06    |          |
| 245      | 48Q      | 243589 | 1871864 | โยธาธิการ           | หัวขัว    | 7       | กุดคู     | โนนสัง   | หนองบัวลำภู | ASTM                     | 100              | 60                 | น้ำเค็ม                | 0.42                                 | 0.06    |          |
| 246      | 48Q      | 217991 | 1886930 | กทธ.                | หนองแสง   | 8       | หัวนา     | เมือง    | หนองบัวลำภู | ASTM                     | 200              | 48                 | น้ำขุ่น                | 1.368                                | 0.12    |          |
| 247      | 48Q      | 225725 | 1889800 | กทธ.                | โคกหม่วย  | 3       | บ้านพร้าว | เมือง    | หนองบัวลำภู | ASTM                     | 125              | 60                 | น้ำขุ่น                | 0.64                                 | 0.08    |          |
| 248      | 48Q      | 221457 | 1891717 | ร.พ.ช.              | หัวขัว    | 11      | บ้านพร้าว | เมือง    | หนองบัวลำภู | ASTM                     | 150              | 48                 | น้ำแห้ง                | 0.764                                | 0.1     |          |
| 249      | 48Q      | 221748 | 1891603 | กทธ.                | หัวขัว    | 11      | บ้านพร้าว | เมือง    | หนองบัวลำภู | ASTM                     | 100              | 60                 | น้ำเค็ม                | 0.42                                 | 0.06    |          |
| 250      | 48Q      | 221885 | 1891728 | ร.พ.ช.              | ป่าคา     | 4       | บ้านพร้าว | เมือง    | หนองบัวลำภู | ASTM                     | 100              | 60                 | น้ำเค็ม                | 0.42                                 | 0.06    |          |
| 251      | 48Q      | 224804 | 1891646 | โยธาธิการ           | หัวขัว    | 11      | บ้านพร้าว | เมือง    | หนองบัวลำภู | ASTM                     | 100              | 60                 | น้ำแห้ง                | 0.42                                 | 0.06    |          |
| 252      | 48Q      | 229854 | 1899678 | กทธ.                | เสาเค้า   | 6       | หนองบัว   | เมือง    | หนองบัวลำภู | ASTM                     | 100              | 60                 | น้ำแห้ง                | 0.42                                 | 0.06    |          |
| 253      | 48Q      | 198837 | 1923844 | กทธ.                | ฝายแดง    | 7       | กุดแห่    | นากลาง   | หนองบัวลำภู | ASTM                     | 125              | 48                 | น้ำเค็ม                | 0.496                                | 0.08    |          |
| 254      | 48Q      | 222330 | 1925479 | ร.พ.ช.              | หนองวางคำ | 6       | ท่ากลอย   | นากลาง   | หนองบัวลำภู | ASTM                     | 100              | 60                 | น้ำเค็ม                | 0.42                                 | 0.06    |          |
| 255      | 48Q      | 203012 | 1931647 | กทธ.                | สันติสุข  | 3       | ดงสวรรค์  | นากลาง   | หนองบัวลำภู | ASTM                     | 100              | 58                 | น้ำเค็ม, ผุพัง         | 0.404                                | 0.06    |          |
| 256      | 48Q      | 201643 | 1900009 | ร.พ.ช.              | โนนเมือง  | 1       | โนนเมือง  | นากลาง   | หนองบัวลำภู | ASTM                     | 100              | 60                 | น้ำเค็ม, ผุพัง         | 0.42                                 | 0.06    |          |
| 257      | 48Q      | 184905 | 1918096 | ร.พ.ช.              | โนนภูทอง  | 1       | วังทอง    | นาวัง    | หนองบัวลำภู | ASTM                     | 100              | 60                 | น้ำเค็ม, ผุพัง         | 0.42                                 | 0.06    |          |
| 258      | 48Q      | 244153 | 1871692 | กทธ.                | หัวขัว    | 7       | กุดคู     | โนนสัง   | หนองบัวลำภู | ASTM                     | 150              | 48                 | บ่ออุดตัน              | 0.764                                | 0.1     |          |

| ลำดับที่ | พิกัดบ่อ |        |         | หน่วยงาน<br>ที่เจาะ | ชื่อบ้าน     | หมู่ที่ | ตำบล        | อำเภอ       | จังหวัด     | ข้อมูลบ่อบาดาลที่อุทกกลบ |                  |                    | สาเหตุของ<br>การอุทกกลบ | วัสดุที่ใช้อุทกกลบ (ม <sup>3</sup> ) |         | หมายเหตุ |
|----------|----------|--------|---------|---------------------|--------------|---------|-------------|-------------|-------------|--------------------------|------------------|--------------------|-------------------------|--------------------------------------|---------|----------|
|          | ZONE     | UTME   | UTMN    |                     |              |         |             |             |             | ชนิดบ่อ                  | ขนาดบ่อ<br>(มม.) | ความลึก<br>บ่อ(ม.) |                         | ดินเหนียว                            | ซีเมนต์ |          |
| 259      | 48Q      | 222315 | 1891408 | กทธ.                | หัวขัว       | 11      | บ้านพร้าว   | เมือง       | หนองบัวลำภู | ASTM                     | 125              | 48                 | น้ำน้อย                 | 0.496                                | 0.08    |          |
| 260      | 48Q      | 245102 | 1868506 | กรมอนามัย           | บ้านค้อ      | 1       | บ้านค้อ     | โนนสัง      | หนองบัวลำภู | ASTM                     | 100              | 30                 | น้ำขุ่น                 | 0.16                                 | 0.06    |          |
| 261      | 48Q      | 225708 | 1890034 | กทธ.                | โคกหม่วย     | 3       | บ้านพร้าว   | เมือง       | หนองบัวลำภู | ASTM                     | 125              | 48                 | น้ำเค็ม                 | 0.476                                | 0.1     |          |
| 262      | 48Q      | 225644 | 1889795 | กทธ.                | โคกหม่วย     | 3       | บ้านพร้าว   | เมือง       | หนองบัวลำภู | ASTM                     | 100              | 42                 | น้ำน้อย,เค็ม            | 0.236                                | 0.1     |          |
| 263      | 48Q      | 221809 | 1891743 | กรมอนามัย           | หัวขัว       | 11      | บ้านพร้าว   | เมือง       | หนองบัวลำภู | ASTM                     | 100              | 42                 | เล็กใช้                 | 0.236                                | 0.1     |          |
| 264      | 48Q      | 20488  | 1889990 | ร.พ.ช.              | พันดอน       | 9       | บ้านพร้าว   | เมือง       | หนองบัวลำภู | ASTM                     | 100              | 42                 | บ่ออุดตัน               | 0.236                                | 0.1     |          |
| 265      | 48Q      | 228391 | 1897607 | อบต.                | วังน้ำขาว    | 5       | หนองบัว     | เมือง       | หนองบัวลำภู | PVC.                     | 100              | 62                 | น้ำแห้ง                 | 0.496                                | 0.12    |          |
| 266      | 48Q      | 229943 | 1899580 | กทธ.                | เสาเล้า      | 6       | หนองบัว     | เมือง       | หนองบัวลำภู | ASTM                     | 125              | 30                 | เล็กใช้                 | 0.26                                 | 0.1     |          |
| 267      | 48Q      | 845382 | 1898007 | กทธ.                | โนนศิลา      | 4       | โนนเมือง    | นากลาง      | หนองบัวลำภู | ASTM                     | 125              | 30                 | เล็กใช้                 | 0.26                                 | 0.1     |          |
| 268      | 48Q      | 201584 | 1933508 | กทธ.                | โนนธาตุพัฒนา | 5       | ดงสวรรค์    | นากลาง      | หนองบัวลำภู | ASTM                     | 150              | 36                 | เล็กใช้                 | 0.548                                | 0.1     |          |
| 269      | 48Q      | 208840 | 1918965 | ร.พ.ช.              | โพนสว่าง     | 10      | กุดดินจี่   | นากลาง      | หนองบัวลำภู | ASTM                     | 150              | 36                 | เล็กใช้                 | 0.548                                | 0.1     |          |
| 270      | 48Q      | 198390 | 1923731 | ร.พ.ช.              | ป่าแดงงาม    | 5       | กุดแห่      | นากลาง      | หนองบัวลำภู | ASTM                     | 100              | 42                 | บ่ออุดตัน               | 0.236                                | 0.1     |          |
| 271      | 48Q      | 189117 | 1924486 | กทธ.                | พรสวรรค์     | 8       | กุดแห่      | นากลาง      | หนองบัวลำภู | ASTM                     | 125              | 30                 | บ่ออุดตัน               | 0.26                                 | 0.1     |          |
| 272      | 48Q      | 228391 | 1897607 | อบต.                | วังน้ำขาว    | 5       | หนองบัว     | เมือง       | หนองบัวลำภู | ASTM                     | 150              | 36                 | เล็กใช้                 | 0.548                                | 0.1     |          |
| 273      | 48Q      | 221453 | 1891710 | กทธ.                | โนนเรือง     | 6       | บ้านพร้าว   | เมือง       | หนองบัวลำภู | ASTM                     | 150              | 36                 | เล็กใช้                 | 0.548                                | 0.1     |          |
| 274      | 48Q      | 221500 | 1891503 | กทธ.                | โนนเรือง     | 6       | บ้านพร้าว   | เมือง       | หนองบัวลำภู | ASTM                     | 150              | 30                 | น้ำแห้ง                 | 0.44                                 | 0.1     |          |
| 275      | 48Q      | 269501 | 1824965 | กทธ.                | นิคมโคกม่วง  | 8       | บ้านดิน     | โนนสังข์    | หนองบัวลำภู | ASTM                     | 150              | 48                 | น้ำแห้ง                 | 0.764                                | 0.1     |          |
| 276      | 48Q      | 210207 | 1877751 | ร.พ.ช.              | ศรีบุญเรือง  | 1       | ศรีบุญเรือง | ศรีบุญเรือง | หนองบัวลำภู | ASTM                     | 200              | 48                 | บ่ออุดตัน               | 1.368                                | 0.12    |          |
| 277      | 48Q      | 214599 | 1868190 | กทธ.                | หนองอุ       | 6       | ทรายทอง     | ศรีบุญเรือง | หนองบัวลำภู | ASTM                     | 150              | 48                 | บ่ออุดตัน               | 0.764                                | 0.1     |          |
| 278      | 48Q      | 214128 | 1868114 | กทธ.                | หนองอุ       | 6       | ทรายทอง     | ศรีบุญเรือง | หนองบัวลำภู | ASTM                     | 150              | 48                 | บ่ออุดตัน               | 0.764                                | 0.1     |          |
| 279      | 48Q      | 214132 | 1868114 | กทธ.                | หนองอุ       | 6       | ทรายทอง     | ศรีบุญเรือง | หนองบัวลำภู | ASTM                     | 200              | 54                 | น้ำแห้ง                 | 1.554                                | 0.12    |          |
| 280      | 48Q      | 214408 | 1868078 | อนามัย              | หนองอุ       | 6       | ทรายทอง     | ศรีบุญเรือง | หนองบัวลำภู | ASTM                     | 100              | 48                 | น้ำแห้ง                 | 0.324                                | 0.06    |          |
| 281      | 48Q      | 231783 | 1894711 | กทธ.                | โคกกุง       | 8       | บ้านขาม     | เมือง       | หนองบัวลำภู | PVC.                     | 150              | 42                 | บ่ออุดตัน               | 0.656                                | 0.1     |          |
| 282      | 48Q      | 247071 | 1871791 | กทธ.                | หนองนกเขียน  | 7       | บ้านค้อ     | โนนสังข์    | หนองบัวลำภู | ASTM                     | 150              | 60                 | เล็กใช้                 | 0.98                                 | 0.1     |          |
| 283      | 48Q      | 247047 | 1872115 | ร.พ.ช.              | หนองนกเขียน  | 7       | บ้านค้อ     | โนนสังข์    | หนองบัวลำภู | ASTM                     | 100              | 60                 | เล็กใช้                 | 0.42                                 | 0.06    |          |
| 284      | 48Q      | 247225 | 1871943 | โยธาธิการ           | หนองนกเขียน  | 7       | บ้านค้อ     | โนนสังข์    | หนองบัวลำภู | ASTM                     | 100              | 60                 | บ่ออุดตัน               | 0.42                                 | 0.06    |          |

| ลำดับที่ | พิกัดบ่อ |        |         | หน่วยงาน<br>ที่เจาะ | ชื่อบ้าน    | หมู่ที่ | ตำบล      | อำเภอ       | จังหวัด     | ข้อมูลบ่อบาดาลที่อุดกลบ |                  |                    | สาเหตุของ<br>การอุดกลบ | วัสดุที่ใช้อุดกลบ (ม <sup>3</sup> ) |         | หมายเหตุ |
|----------|----------|--------|---------|---------------------|-------------|---------|-----------|-------------|-------------|-------------------------|------------------|--------------------|------------------------|-------------------------------------|---------|----------|
|          | ZONE     | UTME   | UTMN    |                     |             |         |           |             |             | ชนิดบ่อ                 | ขนาดบ่อ<br>(มม.) | ความลึก<br>บ่อ(ม.) |                        | ดินเหนียว                           | ซีเมนต์ |          |
|          |          |        |         |                     |             |         |           |             |             |                         |                  |                    |                        |                                     |         |          |
| 285      | 48Q      | 247222 | 1871942 | กทธ.                | หนองนกเขียน | 7       | บ้านค้อ   | โนนสังข์    | หนองบัวลำภู | ASTM                    | 100              | 60                 | น้ำแห้ง                | 0.42                                | 0.06    |          |
| 286      | 48Q      | 221945 | 1891549 | กทธ.                | โนนเรือง    | 6       | บ้านพร้าว | เมือง       | หนองบัวลำภู | ASTM                    | 150              | 36                 | เล็กใช้                | 0.548                               | 0.1     |          |
| 287      | 48Q      | 221848 | 1891678 |                     | โนนเรือง    | 6       | บ้านพร้าว | เมือง       | หนองบัวลำภู | PVC.                    | 125              | 62                 | เล็กใช้                | 0.644                               | 0.1     |          |
| 288      | 48Q      | 221621 | 1981620 | กทธ.                | โนนเรือง    | 6       | บ้านพร้าว | เมือง       | หนองบัวลำภู | ASTM                    | 150              | 30                 | เล็กใช้                | 0.26                                | 0.08    |          |
| 289      | 48Q      | 221716 | 1981614 | โยธาธิการ           | โนนเรือง    | 6       | บ้านพร้าว | เมือง       | หนองบัวลำภู | ASTM                    | 100              | 42                 | เล็กใช้                | 0.236                               | 0.1     |          |
| 290      | 48Q      | 221798 | 1891573 | กทธ.                | โนนเรือง    | 6       | บ้านพร้าว | เมือง       | หนองบัวลำภู | ASTM                    | 100              | 36                 | บ่ออุดตัน              | 0.256                               | 0.08    |          |
| 291      | 48Q      | 218857 | 1893905 | ร.พ.ช.              | โนนสูง      | 8       | บ้านพร้าว | เมือง       | หนองบัวลำภู | ASTM                    | 100              | 42                 | บ่ออุดตัน              | 0.236                               | 0.1     |          |
| 292      | 48Q      | 219004 | 1893882 | กทธ.                | โนนสูง      | 8       | บ้านพร้าว | เมือง       | หนองบัวลำภู | ASTM                    | 125              | 30                 | เล็กใช้                | 0.28                                | 0.08    |          |
| 293      | 48Q      | 200898 | 1885611 | ร.พ.ช.              | ยางหล่อ     | 4       | ยางหล่อ   | ศรีบุญเรือง | หนองบัวลำภู | ASTM                    | 100              | 30                 | เล็กใช้                | 0.16                                | 0.08    |          |
| 294      | 48Q      | 215709 | 1884793 | กทธ.                | โนนสว่าง    | 10      | เมืองใหม่ | ศรีบุญเรือง | หนองบัวลำภู | ASTM                    | 125              | 30                 | น้ำแห้ง                | 0.28                                | 0.08    |          |
| 295      | 48Q      | 211173 | 1879874 | ร.พ.ช.              | ชมพู่ทอง    | 5       | เมืองใหม่ | ศรีบุญเรือง | หนองบัวลำภู | ASTM                    | 150              | 30                 | น้ำแห้ง                | 0.44                                | 0.1     |          |
| 296      | 48Q      | 811870 | 1928914 | กทธ.                | โคกสว่าง    | 8       | วังปลาบ่อ | นาวัง       | หนองบัวลำภู | ASTM                    | 150              | 42                 | บ่ออุดตัน              | 0.65                                | 0.1     |          |
| 297      | 48Q      | 199002 | 1910099 | กทธ.                | ด่านคำ      | 11      | ด่านช้าง  | นากลาง      | หนองบัวลำภู | ASTM                    | 150              | 52                 | บ่ออุดตัน              | 0.8                                 | 0.1     |          |
| 298      | 48Q      | 198767 | 1913175 | กทธ.                | ด่านคำ      | 11      | ด่านช้าง  | นากลาง      | หนองบัวลำภู | ASTM                    | 100              | 42                 | บ่ออุดตัน              | 0.33                                | 0.1     |          |
| 299      | 48Q      | 184373 | 1888717 | ร.พ.ช.              | ด่านช้าง    | 14      | ด่านช้าง  | นากลาง      | หนองบัวลำภู | ASTM                    | 100              | 40                 | น้ำแห้ง                | 0.31                                | 0.1     |          |
| 300      | 48Q      | 201215 | 1919194 | ร.พ.ช.              | ศรีอุบล     | 4       | กุดแห่    | นากลาง      | หนองบัวลำภู | ASTM                    | 100              | 36                 | น้ำแห้ง                | 0.3                                 | 0.1     |          |

รายงานผลโครงการอุกกลบ่อน้ำบาดาลทั่วประเทศ (งบกองทุน) ปีงบประมาณ 2552

สำนักทรัพยากรน้ำบาดาล เขต 5

| ลำดับที่ | พิกัดบ่อ |        |         | หน่วยงาน<br>ที่เจาะ | ชื่อบ้าน          | หมู่ที่ | ตำบล         | อำเภอ      | จังหวัด    | ข้อมูลบ่อบาดาลที่อุกกลบ |                  |                    | สาเหตุ<br>ของการ<br>อุกกลบ | วัสดุที่ใช้อุกกลบ (ม <sup>3</sup> ) |         | หมายเหตุ |
|----------|----------|--------|---------|---------------------|-------------------|---------|--------------|------------|------------|-------------------------|------------------|--------------------|----------------------------|-------------------------------------|---------|----------|
|          | ZONE     | UTME   | UTMN    |                     |                   |         |              |            |            | ชนิดบ่อ                 | ขนาดบ่อ<br>(มม.) | ความลึก<br>บ่อ(ม.) |                            | ดินเหนียว                           | ซีเมนต์ |          |
| 1        | 48 P     | 863315 | 1608947 | ชีستانเขียว         | หนองเมา           | 1       | สระว่านพระยา | ครบุรี     | นครราชสีมา | เหล็ก                   | 150              | 54                 | น้ำเค็มปริมาณน้อยใช้แล้ว   | 0.994 ม <sup>3</sup>                | 3 ถุง   |          |
| 2        | 48 P     | 861793 | 1609312 | อนามัย              | สระว่านพระยา      | 10      | สระว่านพระยา | ครบุรี     | นครราชสีมา | เหล็ก                   | 100              | 45                 | ปริมาณน้ำน้อย              | 0.49 ม <sup>3</sup>                 | 3 ถุง   |          |
| 3        | 48 P     | 222750 | 1621000 | ชีستانเขียว         | หัวทำนบ           | 4       | หนองบุญมาก   | หนองบุญมาก | นครราชสีมา | เหล็ก                   | 100              | 48                 | มีระบบประปาใช้แล้ว         | 0.514 ม <sup>3</sup>                | 3 ถุง   |          |
| 4        | 48 P     | 223926 | 1617058 | สปก.                | หัวทำนบ           | 4       | หนองบุญมาก   | หนองบุญมาก | นครราชสีมา | เหล็ก                   | 100              | 48                 | น้ำเค็มปริมาณน้อยใช้แล้ว   | 0.514 ม <sup>3</sup>                | 3 ถุง   |          |
| 5        | 48 P     | 829993 | 1654253 | ชีستانเขียว         | หนองกระทุ่ม       | 5       | หนองจะบก     | เมือง      | นครราชสีมา | เหล็ก                   | 100              | 48                 | ปริมาณน้ำน้อย              | 0.514 ม <sup>3</sup>                | 3 ถุง   |          |
| 6        | 48 P     | 234890 | 1659150 | ชีستانเขียว         | ห้วยยาง           | 7       | หินดาษ       | ห้วยแถลง   | นครราชสีมา | เหล็ก                   | 100              | 30                 | มีระบบประปาใช้แล้ว         | 0.37 ม <sup>3</sup>                 | 3 ถุง   |          |
| 7        | 48 P     | 234890 | 1659150 | ชีستانเขียว         | ห้วยยาง           | 7       | หินดาษ       | ห้วยแถลง   | นครราชสีมา | เหล็ก                   | 125              | 30                 | มีระบบประปาใช้แล้ว         | 0.37 ม <sup>3</sup>                 | 3 ถุง   |          |
| 8        | 48 P     | 816436 | 1623775 | อนามัย              | หนองซอน           | 8       | สุขเกษม      | ปักธงชัย   | นครราชสีมา | เหล็ก                   | 100              | 36                 | น้ำแห้ง                    | 0.418 ม <sup>3</sup>                | 3 ถุง   |          |
| 9        | 48 P     | 234997 | 1642610 | ร.พ.ช               | บ้านโจดกระตัง     | 1       | คลองเมือง    | จักราช     | นครราชสีมา | เหล็ก                   | 150              | 36                 | มีระบบประปาใช้แล้ว         | 0.778 ม <sup>3</sup>                | 3 ถุง   |          |
| 10       | 48 P     | 234893 | 1641993 | กทธ.                | บ้านโจดกระตัง     | 1       | คลองเมือง    | จักราช     | นครราชสีมา | เหล็ก                   | 100              | 36                 | มีระบบประปาใช้แล้ว         | 0.418 ม <sup>3</sup>                | 3 ถุง   |          |
| 11       | 48 P     | 224717 | 1659793 | ยธ.                 | หนองพลวง          | 8       | จักราช       | จักราช     | นครราชสีมา | เหล็ก                   | 100              | 34                 | มีระบบประปาใช้แล้ว         | 0.402 ม <sup>3</sup>                | 3 ถุง   |          |
| 12       | 48 P     | 224343 | 1659840 | กทธ.                | หนองพลวง          | 8       | จักราช       | จักราช     | นครราชสีมา | เหล็ก                   | 100              | 36                 | มีระบบประปาใช้แล้ว         | 0.418 ม <sup>3</sup>                | 3 ถุง   |          |
| 13       | 48 P     | 880129 | 1678804 | อบต.จ้างเจาะ        | นิคมพัฒนา         | 10      | รงกาใหญ่     | พิมาย      | นครราชสีมา | PVC                     | 100              | 60                 | มีระบบประปาใช้แล้ว         | 0.61 ม <sup>3</sup>                 | 3 ถุง   |          |
| 14       | 48 P     | 200339 | 1631816 | กทธ.                | โนนเพชร           | 9       | ท่าเยี่ยม    | โชคชัย     | นครราชสีมา | PVC                     | 150              | 42                 | ปริมาณน้ำน้อย              | 0.769 ม <sup>3</sup>                | 3 ถุง   |          |
| 15       | 48 P     | 206516 | 1606653 | ยธ.                 | โคกแขวน           | 5       | เขลียง       | ครบุรี     | นครราชสีมา | เหล็ก                   | 100              | 39                 | มีระบบประปาใช้แล้ว         | 0.322 ม <sup>3</sup>                | 3 ถุง   |          |
| 16       | 48 P     | 225598 | 1626290 | กทธ.                | หนองนูนาค         | 6       | หนองบุญมาก   | หนองบุญมาก | นครราชสีมา | เหล็ก                   | 150              | 30                 | มีระบบประปาใช้แล้ว         | 0.545 ม <sup>3</sup>                | 3 ถุง   |          |
| 17       | 48 P     | 231531 | 1641001 | กรป.กลาง            | พระนารายณ์        | 3       | คลองเมือง    | จักราช     | นครราชสีมา | เหล็ก                   | 100              | 54                 | ปริมาณน้ำน้อย              | 0.43 ม <sup>3</sup>                 | 3 ถุง   |          |
| 18       | 48 P     | 194195 | 1657481 | ชีستانเขียว         | สารภี             | 3       | มะเริง       | เมือง      | นครราชสีมา | เหล็ก                   | 150              | 39                 | ปริมาณน้ำน้อย              | 0.713 ม <sup>3</sup>                | 3 ถุง   |          |
| 19       | 48 P     | 232350 | 1675886 | กทธ.                | วัดป่าพิทักษ์ธรรม | 1       | นิคม         | พิมาย      | นครราชสีมา | เหล็ก                   | 125              | 63                 | ปริมาณน้ำน้อย              | 1.28 ม <sup>3</sup>                 | 3 ถุง   |          |
| 20       | 48 P     | 244912 | 1642329 | อนามัย              | โจดกระตัง         | 1       | คลองเมือง    | จักราช     | นครราชสีมา | เหล็ก                   | 100              | 48                 | น้ำเค็มปริมาณน้อย          | 0.39 ม <sup>3</sup>                 | 3 ถุง   |          |
| 21       | 48 P     | 232437 | 1658534 | กทธ.                | หัวละเลิง         | 6       | หินโคน       | จักราช     | นครราชสีมา | เหล็ก                   | 150              | 54                 | ปริมาณน้ำน้อย              | 0.652 ม <sup>3</sup>                | 3 ถุง   |          |

| ลำดับที่ | พิกัดบ่อ |        |         | หน่วยงาน<br>ที่เจาะ | ชื่อบ้าน          | หมู่ที่ | ตำบล     | อำเภอ    | จังหวัด    | ข้อมูลบ่อบาดาลที่อุดกลบ |                  |                    | สาเหตุ<br>ของการ<br>อุดกลบ | วัสดุที่ใช้อุดกลบ (ม <sup>3</sup> ) |         | หมายเหตุ |
|----------|----------|--------|---------|---------------------|-------------------|---------|----------|----------|------------|-------------------------|------------------|--------------------|----------------------------|-------------------------------------|---------|----------|
|          | ZONE     | UTME   | UTMN    |                     |                   |         |          |          |            | ชนิดบ่อ                 | ขนาดบ่อ<br>(มม.) | ความลึก<br>บ่อ(ม.) |                            | ดินเหนียว                           | ซีเมนต์ |          |
| 22       | 48 P     | 176860 | 1623089 | กทธ.                | หนองไผ่           | 8       | จัว      | บักธงชัย | นครราชสีมา | เหล็ก                   | 125              | 42                 | ปริมาณดินเหนียวปะปาสี      | 0.518 ม <sup>3</sup>                | 3 ถุง   |          |
| 23       | 48 P     | 234313 | 1658286 | กทธ.                | ห้วยยาง           | 7       | หินดาษ   | ห้วยแถลง | นครราชสีมา | เหล็ก                   | 125              | 36                 | ปริมาณดินเหนียวปะปาสี      | 0.439 ม <sup>3</sup>                | 3 ถุง   |          |
| 24       | 48 P     | 233913 | 1659136 | กทธ.                | โคกสะอาด          | 6       | หินดาษ   | ห้วยแถลง | นครราชสีมา | เหล็ก                   | 100              | 24                 | ปริมาณดินเหนียวปะปาสี      | 0.192 ม <sup>3</sup>                | 3 ถุง   |          |
| 25       | 48 P     | 226452 | 1659810 | อนามัย              | หนองพลวง          | 8       | หินโคน   | จักราช   | นครราชสีมา | เหล็ก                   | 100              | 42                 | ปริมาณน้ำน้อย              | 0.34 ม <sup>3</sup>                 | 3 ถุง   |          |
| 26       | 48 P     | 224892 | 1659596 | ยธ.                 | หนองพลวง          | 8       | หินโคน   | จักราช   | นครราชสีมา | เหล็ก                   | 100              | 36                 | ปริมาณดินเหนียวปะปาสี      | 0.29 ม <sup>3</sup>                 | 3 ถุง   |          |
| 27       | 48 P     | 231687 | 1733590 | ร.พ.ช               | หนองบัวลาย        | 1       | บัวลาย   | บัวลาย   | นครราชสีมา | เหล็ก                   | 100              | 42                 | น้ำดื่มมีระบบประปาใช้แล้ว  | 0.466 ม <sup>3</sup>                | 3 ถุง   |          |
| 28       | 48 P     | 231904 | 1733537 | ยธ.                 | หนองบัวลาย        | 1       | บัวลาย   | บัวลาย   | นครราชสีมา | เหล็ก                   | 100              | 60                 | มีระบบประปาใช้แล้ว         | 0.61 ม <sup>3</sup>                 | 3 ถุง   |          |
| 29       | 48 P     | 231700 | 1733537 | ร.พ.ช               | หนองบัวลาย        | 1       | บัวลาย   | บัวลาย   | นครราชสีมา | เหล็ก                   | 100              | 60                 | น้ำดื่มมีระบบประปาใช้แล้ว  | 0.61 ม <sup>3</sup>                 | 3 ถุง   |          |
| 30       | 48 P     | 231657 | 1733358 | ร.พ.ช               | หนองบัวลาย        | 1       | บัวลาย   | บัวลาย   | นครราชสีมา | เหล็ก                   | 100              | 60                 | มีระบบประปาใช้แล้ว         | 0.61 ม <sup>3</sup>                 | 3 ถุง   |          |
| 31       | 48 P     | 194671 | 1657989 | กทธ.                | พระ               | 4       | มะเริง   | เมือง    | นครราชสีมา | เหล็ก                   | 100              | 36                 | มีระบบประปาใช้แล้ว         | 0.418 ม <sup>3</sup>                | 3 ถุง   |          |
| 32       | 48 P     | 231726 | 1733226 | กทธ.                | หนองบัวลาย        | 1       | บัวลาย   | บัวลาย   | นครราชสีมา | เหล็ก                   | 150              | 45                 | มีระบบประปาใช้แล้ว         | 0.94 ม <sup>3</sup>                 | 3 ถุง   |          |
| 33       | 48 P     | 232712 | 1738831 | อนามัย              | หนองบัวลาย        | 9       | บัวลาย   | บัวลาย   | นครราชสีมา | เหล็ก                   | 100              | 36                 | น้ำกร่อย                   | 0.418 ม <sup>3</sup>                | 3 ถุง   |          |
| 34       | 48 P     | 232287 | 1735001 | อนามัย              | หนองहां           | 10      | บัวลาย   | บัวลาย   | นครราชสีมา | เหล็ก                   | 150              | 60                 | มีระบบประปาใช้แล้ว         | 1.21 ม <sup>3</sup>                 | 3 ถุง   |          |
| 35       | 48 P     | 225946 | 1647078 | กทธ.                | โนนไม้แดง         | 8       | ศรีตะกอก | จักราช   | นครราชสีมา | เหล็ก                   | 125              | 36                 | มีระบบประปาใช้แล้ว         | 0.562 ม <sup>3</sup>                | 3 ถุง   |          |
| 36       | 48 P     | 194238 | 1711266 | ร.พ.ช               | หนองขาม           | 8       | หนองบัว  | คง       | นครราชสีมา | เหล็ก                   | 150              | 42                 | น้ำดื่มมีระบบประปาใช้แล้ว  | 0.886 ม <sup>3</sup>                | 3 ถุง   |          |
| 37       | 48 P     | 194330 | 1711188 | กทธ.                | หนองขาม           | 8       | หนองบัว  | คง       | นครราชสีมา | เหล็ก                   | 150              | 24                 | น้ำดื่มมีระบบประปาใช้แล้ว  | 0.562 ม <sup>3</sup>                | 3 ถุง   |          |
| 38       | 47 P     | 310539 | 1653556 | อนามัย              | กุดปลาแข้งเมืองลี | 1       | โนนค่า   | สูงเนิน  | นครราชสีมา | เหล็ก                   | 100              | 48                 | ปริมาณน้ำน้อย              | 0.514 ม <sup>3</sup>                | 3 ถุง   |          |
| 39       | 47 P     | 811684 | 1653465 | อนามัย              | ตะคลองแดง         | 1       | โค้งยาง  | สูงเนิน  | นครราชสีมา | เหล็ก                   | 100              | 42                 | มีระบบประปาใช้แล้ว         | 0.466 ม <sup>3</sup>                | 3 ถุง   |          |
| 40       | 48 P     | 194298 | 1657169 | ร.พ.ช               | บ้านสารภี         | 3       | มะเริง   | เมือง    | นครราชสีมา | เหล็ก                   | 150              | 28                 | ปริมาณดินเหนียวปะปาสี      | 0.513 ม <sup>3</sup>                | 3 ถุง   |          |
| 41       | 47 P     | 812990 | 1650803 | ร.พ.ช               | โนนตะโก(ไผ่ล้อม)  | 6       | กุดจิก   | สูงเนิน  | นครราชสีมา | เหล็ก                   | 150              | 36                 | ปริมาณดินเหนียวปะปาสี      | 0.679 ม <sup>3</sup>                | 3 ถุง   |          |
| 42       | 47 P     | 811772 | 1653580 | กทธ.                | โค้งยาง           | 1       | โค้งยาง  | สูงเนิน  | นครราชสีมา | เหล็ก                   | 125              | 36                 | ปริมาณดินเหนียวปะปาสี      | 0.439 ม <sup>3</sup>                | 3 ถุง   |          |
| 43       | 48 P     | 229868 | 1733693 | อนามัย              | ขามป้อม           | 3       | บัวลาย   | บัวลาย   | นครราชสีมา | เหล็ก                   | 125              | 42                 | ปริมาณดินเหนียวปะปาสี      | 0.342 ม <sup>3</sup>                | 3 ถุง   |          |
| 44       | 48 P     | 229558 | 1734050 | กทธ.                | ขามป้อม           | 3       | บัวลาย   | บัวลาย   | นครราชสีมา | เหล็ก                   | 150              | 48                 | ปริมาณดินเหนียวปะปาสี      | 0.868 ม <sup>3</sup>                | 3 ถุง   |          |

| ลำดับที่ | พิกัดบ่อ |        |         | หน่วยงาน<br>ที่เจาะ | ชื่อบ้าน        | หมู่ที่ | ตำบล         | อำเภอ       | จังหวัด    | ข้อมูลบ่อบาดาลที่อุดกลบ |                  |                    | สาเหตุ<br>ของการ<br>อุดกลบ      | วัสดุที่ใช้อุดกลบ (ม <sup>3</sup> ) |         | หมายเหตุ |
|----------|----------|--------|---------|---------------------|-----------------|---------|--------------|-------------|------------|-------------------------|------------------|--------------------|---------------------------------|-------------------------------------|---------|----------|
|          | ZONE     | UTME   | UTMN    |                     |                 |         |              |             |            | ชนิดบ่อ                 | ขนาดบ่อ<br>(มม.) | ความลึก<br>บ่อ(ม.) |                                 | ดินเหนียว                           | ซีเมนต์ |          |
| 45       | 48 P     | 208796 | 1715788 | ร.พ.ช               | ตลุกม่วง        | 9       | หนองมะนาว    | คง          | นครราชสีมา | เหล็ก                   | 125              | 36                 | น้ำกร่อย,ปริมาณน้ำน้อย          | 0.292 ม <sup>3</sup>                | 3 ถุง   |          |
| 46       | 48 P     | 225274 | 1659557 | ยธ.                 | หนองพลวง        | 8       | หินโคน       | จักราช      | นครราชสีมา | เหล็ก                   | 100              | 30                 | ปริมาณน้ำน้อย,ปริมาณบ่อเก่า     | 0.245 ม <sup>3</sup>                | 3 ถุง   |          |
| 47       | 48 P     | 224570 | 1659818 | ร.พ.ช               | หนองพลวง        | 8       | หินโคน       | จักราช      | นครราชสีมา | เหล็ก                   | 100              | 39                 | ปริมาณน้ำน้อย,ปริมาณบ่อเก่า     | 0.317ม <sup>3</sup>                 | 3 ถุง   |          |
| 48       | 48 P     | 194093 | 1726337 | อนามัย              | โคกกระเบื้อง    | 1       | โคกกระเบื้อง | บ้านเหลื่อม | นครราชสีมา | เหล็ก                   | 100              | 36                 | ปริมาณน้ำน้อย,ปริมาณบ่อเก่า     | 0.247ม <sup>3</sup>                 | 3 ถุง   |          |
| 49       | 48 P     | 194580 | 1726530 | สปก.                | โคกกระเบื้อง    | 1       | โคกกระเบื้อง | บ้านเหลื่อม | นครราชสีมา | PVC                     | 150              | 32                 | ปริมาณน้ำน้อย,ปริมาณบ่อเก่า     | 0.652ม <sup>3</sup>                 | 3 ถุง   |          |
| 50       | 48 P     | 194433 | 1726455 | กทธ.                | โคกกระเบื้อง    | 1       | โคกกระเบื้อง | บ้านเหลื่อม | นครราชสีมา | เหล็ก                   | 100              | 36                 | ปริมาณน้ำน้อย,ปริมาณบ่อเก่า     | 0.292ม <sup>3</sup>                 | 3 ถุง   |          |
| 51       | 48 P     | 222609 | 1661168 | ร.พ.ช               | หนองแมว         | 4       | จักราช       | จักราช      | นครราชสีมา | เหล็ก                   | 150              | 42                 | ปริมาณน้ำน้อย,ปริมาณบ่อเก่า     | 0.762ม <sup>3</sup>                 | 3 ถุง   |          |
| 52       | 48 P     | 222564 | 1661663 | ยธ.                 | หนองแมว         | 4       | จักราช       | จักราช      | นครราชสีมา | เหล็ก                   | 100              | 30                 | ปริมาณน้ำน้อย,ปริมาณบ่อเก่า     | 0.245ม <sup>3</sup>                 | 3 ถุง   |          |
| 53       | 48 P     | 183500 | 1649281 | กทธ.                | หนองปรุ         | 4       | หนองจะบก     | เมือง       | นครราชสีมา | เหล็ก                   | 150              | 36                 | ปริมาณน้ำน้อย,ปริมาณบ่อเก่า     | 0.720 ม <sup>3</sup>                | 3 ถุง   |          |
| 54       | 48 P     | 216251 | 1631266 | กทธ.                | หนองบุญมาก      | 4       | หนองหัวแรด   | หนองบุญมาก  | นครราชสีมา | เหล็ก                   | 100              | 36                 | ปริมาณน้ำน้อย,ปริมาณบ่อเก่า     | 0.297 ม <sup>3</sup>                | 3 ถุง   |          |
| 55       | 48 P     | 231609 | 1641077 | กรป.กลาง            | พระนารายณ์      | 3       | คลองเมือง    | จักราช      | นครราชสีมา | เหล็ก                   | 100              | 50                 | ปริมาณน้ำน้อย,ปริมาณบ่อเก่า     | 0.41 ม <sup>3</sup>                 | 3 ถุง   |          |
| 56       | 48 P     | 225450 | 1647304 | ร.พ.ช               | อรพิมพ์         | 15      | ศรีระกอ      | จักราช      | นครราชสีมา | เหล็ก                   | 100              | 24                 | ปริมาณน้ำน้อย,ปริมาณบ่อเก่า     | 0.205 ม <sup>3</sup>                | 3 ถุง   |          |
| 57       | 48 P     | 225383 | 1647261 | กทธ.                | อรพิมพ์         | 15      | ศรีระกอ      | จักราช      | นครราชสีมา | เหล็ก                   | 125              | 42                 | ปริมาณน้ำน้อย,ปริมาณบ่อเก่า     | 0.537 ม <sup>3</sup>                | 3 ถุง   |          |
| 58       | 48 P     | 187353 | 1654904 | กทธ.                | ค่ายสุรนารี     |         | หนองไผ่น้อย  | เมือง       | นครราชสีมา | เหล็ก                   | 200              | 38                 | ปริมาณน้ำน้อย,ปริมาณบ่อเก่า     | 1.126 ม <sup>3</sup>                | 3 ถุง   |          |
| 59       | 48 P     | 166142 | 1726847 | ก.ร.ป กลาง          | หนองงูเหลือม    | 10      | โคกกระเบื้อง | บ้านเหลื่อม | นครราชสีมา | เหล็ก                   | 100              | 36                 | ปริมาณน้ำน้อย,ปริมาณบ่อเก่า     | 0.299 ม <sup>3</sup>                | 3 ถุง   |          |
| 60       | 48 P     | 229222 | 1733640 | ยธ.                 | โนนสวรรค์       | 13      | บัวลาย       | บัวลาย      | นครราชสีมา | เหล็ก                   | 100              | 24                 | ปริมาณน้ำน้อย,ปริมาณบ่อเก่า     | 0.197 ม <sup>3</sup>                | 3 ถุง   |          |
| 61       | 48 P     | 229550 | 1733875 | กทธ.                | ขามป้อม         | 3       | บัวลาย       | บัวลาย      | นครราชสีมา | เหล็ก                   | 125              | 48                 | ปริมาณน้ำน้อย,ปริมาณบ่อเก่า     | 0.609 ม <sup>3</sup>                | 3 ถุง   |          |
| 62       | 48 P     | 221007 | 1658180 | กทธ.                | ช่องโค          | 2       | ศรีระกอ      | จักราช      | นครราชสีมา | เหล็ก                   | 125              | 36                 | ปริมาณน้ำน้อย,ปริมาณบ่อเก่า     | 0.488 ม <sup>3</sup>                | 3 ถุง   |          |
| 63       | 48 P     | 821585 | 1638967 | กทธ.                | หนองมนนาง       | 8       | ตะคุ         | ปักธงชัย    | นครราชสีมา | เหล็ก                   | 100              | 36                 | ปริมาณน้ำน้อย,ปริมาณบ่อเก่า     | 0.441 ม <sup>3</sup>                | 3 ถุง   |          |
| 64       | 48 P     | 198212 | 1658879 | อนามัย              | พะเนา           | 6       | พะเนา        | เมือง       | นครราชสีมา | เหล็ก                   | 100              | 39                 | ปริมาณน้ำน้อย,ปริมาณบ่อเก่า     | 0.327 ม <sup>3</sup>                | 3 ถุง   |          |
| 65       | 48 P     | 192019 | 1640479 | กทธ.                | เสาดิยาว        | 3       | ท่าอ่าง      | โชคชัย      | นครราชสีมา | เหล็ก                   | 125              | 39                 | ปริมาณน้ำน้อย,ปริมาณบ่อเก่า     | 0.480 ม <sup>3</sup>                | 3 ถุง   |          |
| 66       | 48 P     | 227065 | 1642087 | ร.พ.ช               | บ้านทรัพย์เจริญ | 8       | คลองเมือง    | จักราช      | นครราชสีมา | เหล็ก                   | 100              | 42                 | น้ำกร่อย,ปริมาณน้ำน้อย          | 0.371ม <sup>3</sup>                 | 3 ถุง   |          |
| 67       | 48 P     | 227206 | 1642522 | กทธ.                | บ้านทรัพย์เจริญ | 8       | คลองเมือง    | จักราช      | นครราชสีมา | เหล็ก                   | 150              | 36                 | น้ำเค็ม, น้ำขุ่น, ปริมาณน้ำน้อย | 0.67 ม <sup>3</sup>                 | 3 ถุง   |          |

| ลำดับที่ | พิกัดบ่อ |        |         | หน่วยงาน<br>ที่เจาะ | ชื่อบ้าน         | หมู่ที่ | ตำบล         | อำเภอ       | จังหวัด    | ข้อมูลบ่อบาดาลที่อุดกลบ |                  |                    | สาเหตุ<br>ของการ<br>อุดกลบ | วัสดุที่ใช้อุดกลบ (ม <sup>3</sup> ) |          | หมายเหตุ |
|----------|----------|--------|---------|---------------------|------------------|---------|--------------|-------------|------------|-------------------------|------------------|--------------------|----------------------------|-------------------------------------|----------|----------|
|          | ZONE     | UTME   | UTMN    |                     |                  |         |              |             |            | ชนิดบ่อ                 | ขนาดบ่อ<br>(มม.) | ความลึก<br>บ่อ(ม.) |                            | ดินเหนียว                           | ซีเมนต์  |          |
| 68       | 48 P     | 221990 | 1658267 | ร.พ.ช               | บ้านหนองไผ่น้อย  | 11      | ศรีละกอ      | จักราช      | นครราชสีมา | เหล็ก                   | 100              | 48                 | น้ำเหลือง                  | 0.514 ม <sup>3</sup>                | 3 ถุง    |          |
| 69       | 48 P     | 221753 | 1657904 | กทล.                | บ้านหนองไผ่น้อย  | 11      | ศรีละกอ      | จักราช      | นครราชสีมา | เหล็ก                   | 100              | 24                 | น้ำเหลือง                  | 0.322 ม <sup>3</sup>                | 3 ถุง    |          |
| 70       | 48 P     | 220405 | 1652377 | ร.พ.ช               | บ้านหนองเครือขูด | 13      | ศรีละกอ      | จักราช      | นครราชสีมา | เหล็ก                   | 100              | 36                 | น้ำแดง,น้ำน้อย             | 0.418 ม <sup>3</sup>                | 3 ถุง    |          |
| 71       | 48 P     | 224049 | 1643985 | อนามัย              | บ้านหนองบัวขาว   | 13      | สีสุก        | จักราช      | นครราชสีมา | เหล็ก                   | 100              | 48                 | น้ำขุ่นแดง                 | 0.514 ม <sup>3</sup>                | 3 ถุง    |          |
| 72       | 48 P     | 221045 | 1647585 | อีสานเขียว          | บ้านโคกศรีสุข    | 15      | สีสุก        | จักราช      | นครราชสีมา | เหล็ก                   | 100              | 48                 | น้ำแดง                     | 0.514 ม <sup>3</sup>                | 3 ถุง    |          |
| 73       | 48 P     | 221407 | 1647254 | อนามัย              | บ้านโคกศรีสุข    | 15      | สีสุก        | จักราช      | นครราชสีมา | เหล็ก                   | 100              | 50                 | มีระบบประปาใช้แล้ว         | 0.53 ม <sup>3</sup>                 | 3 ถุง    |          |
| 74       | 48 P     | 196923 | 1648042 | ยธ.                 | บ้านใหม่หนองแวน  | 7       | หนองบัวศาลา  | เมือง       | นครราชสีมา | เหล็ก                   | 100              | 36                 | น้ำดื่ม,มีระบบประปาใช้แล้ว | 0.418 ม <sup>3</sup>                | 3 ถุง    |          |
| 75       | 48 P     | 192384 | 1725526 | ร.พ.ช               | บ้านดอนตะหนิน    | 3       | โคกกระเบื้อง | บ้านเหลื่อม | นครราชสีมา | เหล็ก                   | 100              | 30                 | มีระบบประปาใช้แล้ว         | 0.37 ม <sup>3</sup>                 | 3 ถุง    |          |
| 76       | 48 P     | 232220 | 1735010 | อนามัย              | บ้านหนองห่าง     | 10      | บัวลาย       | บัวลาย      | นครราชสีมา | เหล็ก                   | 100              | 60                 | น้ำดื่ม,มีระบบประปาใช้แล้ว | 0.61 ม <sup>3</sup>                 | 3 ถุง    |          |
| 77       | 48 P     | 232231 | 1735009 | ยธ.                 | บ้านหนองห่าง     | 10      | บัวลาย       | บัวลาย      | นครราชสีมา | เหล็ก                   | 100              | 36                 | น้ำดื่ม,มีระบบประปาใช้แล้ว | 0.418 ม <sup>3</sup>                | 3 ถุง    |          |
| 78       | 48 P     | 193562 | 1723758 | กทล.                | บ้านหนองแวม      | 3       | โคกกระเบื้อง | บ้านเหลื่อม | นครราชสีมา | เหล็ก                   | 125              | 60                 | น้ำดื่ม,มีระบบประปาใช้แล้ว | 0.85 ม <sup>3</sup>                 | 3 ถุง    |          |
| 79       | 48 P     | 196546 | 1711917 | สปก.                | บ้านหนองพลวง     | 12      | หนองบัว      | คง          | นครราชสีมา | เหล็ก                   | 150              | 36                 | น้ำดื่ม,มีระบบประปาใช้แล้ว | 0.778 ม <sup>3</sup>                | 3 ถุง    |          |
| 80       | 48 P     | 194113 | 1665281 | ร.พ.ช               | บ้านสระธรรมชันธ์ | 8       | จอหอ         | เมือง       | นครราชสีมา | เหล็ก                   | 100              | 24                 | มีระบบประปาใช้แล้ว         | 0.322 ม <sup>3</sup>                | 3 ถุง    |          |
| 81       | 48 P     | 220795 | 1657414 | กทล.                | บ้านช่องโค       | 17      | ศรีละกอ      | จักราช      | นครราชสีมา | เหล็ก                   | 125              | 18                 | น้ำดื่ม,มีระบบประปาใช้แล้ว | -                                   | 8 ถุง    |          |
| 82       | 48 P     | 220937 | 1657412 | อนามัย              | บ้านช่องโค       | 17      | ศรีละกอ      | จักราช      | นครราชสีมา | เหล็ก                   | 100              | 38                 | มีระบบประปาใช้แล้ว         | -                                   | 11 ถุง   |          |
| 83       | 48 P     | 221061 | 1657417 | อนามัย              | บ้านช่องโค       | 17      | ศรีละกอ      | จักราช      | นครราชสีมา | เหล็ก                   | 100              | 36                 | มีระบบประปาใช้แล้ว         | -                                   | 9 ถุง    |          |
| 84       | 48 P     | 220754 | 1654785 | อนามัย              | บ้านละกอ         | 3       | ศรีละกอ      | จักราช      | นครราชสีมา | เหล็ก                   | 100              | 42                 | มีระบบประปาใช้แล้ว         | -                                   | 12 ถุง   |          |
| 85       | 48 P     | 227165 | 1642142 | อนามัย              | บ้านทรัพย์เจริญ  | 8       | คลองเมือง    | จักราช      | นครราชสีมา | เหล็ก                   | 100              | 42                 | น้ำดื่ม,มีระบบประปาใช้แล้ว | -                                   | 11 ถุง   |          |
| 86       | 48 P     | 227188 | 1642378 | กทล.                | บ้านทรัพย์เจริญ  | 8       | คลองเมือง    | จักราช      | นครราชสีมา | เหล็ก                   | 125              | 48                 | น้ำดื่ม,มีระบบประปาใช้แล้ว | -                                   | 14 ถุง   |          |
| 87       | 48 P     | 218947 | 1701098 | อีสานเขียว          | บ้านโคกผางเหนือ  | 12      | ขามสมบูรณ์   | คง          | นครราชสีมา | เหล็ก                   | 150              | 25                 | มีระบบประปาใช้แล้ว         | -                                   | 12 ถุงซี |          |
| 88       | 48 P     | 208864 | 1715872 | ยธ.                 | บ้านดตุกลม่วง    | 9       | หนองมะนาว    | คง          | นครราชสีมา | เหล็ก                   | 100              | 54                 | มีระบบประปาใช้แล้ว         | -                                   | 12 ถุง   |          |
| 89       | 48 P     | 224813 | 1706671 | กรป.กลาง            | บ้านโคกเสียว     | 9       | คูขาด        | คง          | นครราชสีมา | เหล็ก                   | 100              | 48                 | มีระบบประปาใช้แล้ว         | -                                   | 11 ถุง   |          |
| 90       | 48 P     | 196627 | 1711639 | กรป.กลาง            | บ้านหนองพลวง     | 12      | หนองบัว      | คง          | นครราชสีมา | เหล็ก                   | 100              | 32                 | มีระบบประปาใช้แล้ว         | -                                   | 9 ถุง    |          |
| 91       | 48 P     | 194357 | 1711267 | ร.พ.ช               | บ้านหนองขาม      | 8       | หนองบัว      | คง          | นครราชสีมา | เหล็ก                   | 150              | 32                 | น้ำดื่ม,มีระบบประปาใช้แล้ว | -                                   | 13 ถุง   |          |
| 92       | 48 P     | 194867 | 1711209 | กทล.                | บ้านหนองขาม      | 8       | หนองบัว      | คง          | นครราชสีมา | PVC                     | 150              | 16                 | น้ำดื่ม,มีระบบประปาใช้แล้ว | -                                   | 8 ถุง    |          |

| ลำดับที่ | พิกัดบ่อ |        |         | หน่วยงาน<br>ที่เจาะ | ชื่อบ้าน            | หมู่ที่ | ตำบล       | อำเภอ        | จังหวัด    | ข้อมูลบ่อบาดาลที่อุดกลบ |                  |                    | สาเหตุ<br>ของการ<br>อุดกลบ | วัสดุที่ใช้อุดกลบ (ม <sup>3</sup> ) |         | หมายเหตุ |
|----------|----------|--------|---------|---------------------|---------------------|---------|------------|--------------|------------|-------------------------|------------------|--------------------|----------------------------|-------------------------------------|---------|----------|
|          | ZONE     | UTME   | UTMN    |                     |                     |         |            |              |            | ชนิดบ่อ                 | ขนาดบ่อ<br>(มม.) | ความลึก<br>บ่อ(ม.) |                            | ดินเหนียว                           | ซีเมนต์ |          |
| 93       | 48 P     | 234800 | 1642024 | ร.พ.ช               | บ้านโจดกระติง       | 1       | คลองเมือง  | จ๊กราช       | นครราชสีมา | เหล็ก                   | 100              | 60                 | น้ำเค็ม                    | -                                   | 14 ถุง  |          |
| 94       | 48 P     | 234780 | 1641484 | อนามัย              | บ้านโจดกระติง       | 1       | คลองเมือง  | จ๊กราช       | นครราชสีมา | เหล็ก                   | 100              | 80                 | น้ำเค็มมีตะกอนปะปนน้ำขุ่น  | -                                   | 18 ถุง  |          |
| 95       | 48 Q     | 207853 | 1779917 | กทล.                | บ้านหนองไฮ          | 3       | ช่องสามหมอ | แก้งคร้อ     | ชัยภูมิ    | เหล็ก                   | 125              | 42                 | น้ำแห้ง                    | 0.499 ม <sup>3</sup>                | 3 ถุง   |          |
| 96       | 48 Q     | 848479 | 1783202 | ยธ.                 | บ้านโนนศรีสง่า      | 7       | ช่องสามหมอ | แก้งคร้อ     | ชัยภูมิ    | เหล็ก                   | 100              | 37                 | น้ำน้อย,น้ำเหลือง          | 0.29 ม <sup>3</sup>                 | 3 ถุง   |          |
| 97       | 48 Q     | 193849 | 1561179 | กทล.                | บ้านผักบึง          | 1       | ผักบึง     | ภูเขียว      | ชัยภูมิ    | PVC                     | 150              | 60                 | น้ำน้อย                    | 1.125 ม <sup>3</sup>                | 3 ถุง   |          |
| 98       | 48 Q     | 203190 | 5440180 | กทล.                | บ้านฝายพญานาค       | 4       | ธาตุทอง    | ภูเขียว      | ชัยภูมิ    | เหล็ก                   | 150              | 27                 | น้ำเหลือง                  | 0.477 ม <sup>3</sup>                | 3 ถุง   |          |
| 99       | 48 Q     | 201177 | 1806844 | กทล.                | บ้านหนองแวง         | 9       | โถโล       | ภูเขียว      | ชัยภูมิ    | เหล็ก                   | 200              | 45                 | น้ำแห้ง                    | 1.98 ม <sup>3</sup>                 | 3 ถุง   |          |
| 100      | 48 Q     | 189500 | 1816400 | ซีสถานเขียว         | บ้านหนองแซงน้อย     | 12      | บ้านแก้ง   | ภูเขียว      | ชัยภูมิ    | เหล็ก                   | 150              | 42                 | น้ำน้อย                    | 0.751 ม <sup>3</sup>                | 3 ถุง   |          |
| 101      | 48 Q     | 812922 | 1816742 | อนามัย              | บ้านดอนเตาเหล็ก     | 3       | บ้านแก้ง   | ภูเขียว      | ชัยภูมิ    | เหล็ก                   | 100              | 36                 | น้ำน้อย                    | 0.288 ม <sup>3</sup>                | 3 ถุง   |          |
| 102      | 48 Q     | 186974 | 1824609 | ร.พ.ช               | บ้านภูดโคสน         | 7       | โคกสะอาด   | ภูเขียว      | ชัยภูมิ    | เหล็ก                   | 100              | 30                 | น้ำเหลือง                  | 0.235 ม <sup>3</sup>                | 3 ถุง   |          |
| 103      | 48 Q     | 189400 | 1811500 | ร.พ.ช               | บ้านหนองหญ้าขาวนก   | 3       | หนองตุม    | ภูเขียว      | ชัยภูมิ    | เหล็ก                   | 100              | 43                 | น้ำน้อย                    | 0.335 ม <sup>3</sup>                | 3 ถุง   |          |
| 104      | 48 Q     | 813000 | 1803900 | กทล.                | บ้านพรมห้วยขา       | 12      | บ้านเป้า   | เกษตรสมบูรณ์ | ชัยภูมิ    | เหล็ก                   | 125              | 42                 | น้ำน้อย                    | 0.499 ม <sup>3</sup>                | 3 ถุง   |          |
| 105      | 48 Q     | 815590 | 1790400 | โครงการน้ำพระทัย    | บ้านสระ             | 10      | โนนกอก     | เกษตรสมบูรณ์ | ชัยภูมิ    | มือโยก                  | 150              | 30                 | น้ำน้อย                    | 0.534 ม <sup>3</sup>                | 3 ถุง   |          |
| 106      | 48 Q     | 816013 | 1790115 | โครงการน้ำพระทัย    | บ้านสระ             | 10      | โนนกอก     | เกษตรสมบูรณ์ | ชัยภูมิ    | เหล็ก                   | 150              | 30                 | น้ำน้อย                    | 0.534 ม <sup>4</sup>                | 3 ถุง   |          |
| 107      | 48 Q     | 795450 | 1778940 | ร.พ.ช               | โสกรัง              | 7       | หนองบัวแดง | หนองบัวแดง   | ชัยภูมิ    | เหล็ก                   | 100              | 25                 | น้ำน้อย                    | 0.195 ม <sup>3</sup>                | 3 ถุง   |          |
| 108      | 47 P     | 775605 | 1705889 | ร.พ.ช               | หนองจะบก            | 2       | ห้วยยายจิว | เทพสถิต      | ชัยภูมิ    | เหล็ก                   | 100              | 42                 | น้ำเค็มมีตะกอนปะปนน้ำขุ่น  | 0.446 ม <sup>3</sup>                | 3 ถุง   |          |
| 109      | 47 P     | 775158 | 1708213 | กทล.                | หนองโบสถ์           | 5       | ห้วยยายจิว | เทพสถิต      | ชัยภูมิ    | เหล็ก                   | 150              | 48                 | บ่อชำรุด                   | 0.514 ม <sup>3</sup>                | 3 ถุง   |          |
| 110      | 47 P     | 758995 | 1696325 | ยธ.                 | ซับไทร(คู่มคลองยาง) | 15      | วะตะแบก    | เทพสถิต      | ชัยภูมิ    | เหล็ก                   | 100              | 54                 | มีตะกอนปะปนน้ำขุ่น         | 0.562 ม <sup>3</sup>                | 3 ถุง   |          |
| 111      | 47 P     | 758350 | 1697894 | ร.พ.ช               | ช่องสำราญ           | 8       | วะตะแบก    | เทพสถิต      | ชัยภูมิ    | เหล็ก                   | 125              | 48                 | มีตะกอนปะปนน้ำขุ่น         | 0.754 ม <sup>3</sup>                | 3 ถุง   |          |
| 112      | 47 P     | 757822 | 1725684 | กทล.                | โนนสวรรค์           | 7       | บ้านไร่    | เทพสถิต      | ชัยภูมิ    | เหล็ก                   | 100              | 36                 | มีตะกอนปะปนน้ำขุ่น         | 0.418 ม <sup>3</sup>                | 3 ถุง   |          |
| 113      | 47 P     | 758981 | 1730107 | กรป.กลาง            | โคกกระเบื้องไห      | 3       | บ้านไร่    | เทพสถิต      | ชัยภูมิ    | เหล็ก                   | 100              | 42                 | มีตะกอนปะปนน้ำขุ่น         | 0.466 ม <sup>3</sup>                | 3 ถุง   |          |
| 114      | 47 P     | 758918 | 1730190 | ร.พ.ช               | ลำปอแดง             | 13      | บ้านไร่    | เทพสถิต      | ชัยภูมิ    | เหล็ก                   | 100              | 42                 | น้ำเค็มมีตะกอนปะปนน้ำขุ่น  | 0.466 ม <sup>3</sup>                | 3 ถุง   |          |
| 115      | 47 P     | 761249 | 1715470 | กทล.                | โคกรัง              | 5       | ห้วยยายจิว | เทพสถิต      | ชัยภูมิ    | เหล็ก                   | 125              | 36                 | น้ำเค็มมีตะกอนปะปนน้ำขุ่น  | 0.598 ม <sup>3</sup>                | 3 ถุง   |          |



| ลำดับที่ | พิกัดบ่อ |        |         | หน่วยงาน<br>ที่เจาะ | ชื่อบ้าน               | หมู่ที่ | ตำบล       | อำเภอ        | จังหวัด | ข้อมูลบ่อบาดาลที่อุดกลบ |                  |                    | สาเหตุ<br>ของการ<br>อุดกลบ    | วัสดุที่ใช้อุดกลบ (ม <sup>3</sup> ) |         | หมายเหตุ |
|----------|----------|--------|---------|---------------------|------------------------|---------|------------|--------------|---------|-------------------------|------------------|--------------------|-------------------------------|-------------------------------------|---------|----------|
|          | ZONE     | UTME   | UTMN    |                     |                        |         |            |              |         | ชนิดบ่อ                 | ขนาดบ่อ<br>(มม.) | ความลึก<br>บ่อ(ม.) |                               | ดินเหนียว                           | ซีเมนต์ |          |
| 116      | 47 P     | 767143 | 1713659 | ร.พ.ช               | วังบายศรี              | 9       | ห้วยยายจิว | เทพสถิต      | ชัยภูมิ | เหล็ก                   | 125              | 36                 | มีระบบประปาหมู่บ้านใช้แล้ว    | 0.598 ม <sup>3</sup>                | 3 ถุง   |          |
| 117      | 47 P     | 765928 | 1703592 | กทล.                | วังมน                  | 7       | ห้วยยายจิว | เทพสถิต      | ชัยภูมิ | เหล็ก                   | 150              | 42                 | มีระบบประปาหมู่บ้านใช้แล้ว    | 0.886 ม <sup>3</sup>                | 3 ถุง   |          |
| 118      | 47 P     | 772350 | 1710344 | อนามัย              | มะกอกงาม               | 3       | ห้วยยายจิว | เทพสถิต      | ชัยภูมิ | เหล็ก                   | 100              | 60                 | ใช้ดินโคลนถมบ่อเก่าไว้ใช้แล้ว | 0.61 ม <sup>3</sup>                 | 3 ถุง   |          |
| 119      | 47 P     | 759070 | 1734833 | อนามัย              | เทพพนา                 | 10      | บ้านไร่    | เทพสถิต      | ชัยภูมิ | เหล็ก                   | 100              | 54                 | ใช้ดินโคลนถมบ่อเก่าไว้ใช้แล้ว | 0.562 ม <sup>3</sup>                | 3 ถุง   |          |
| 120      | 47 P     | 761356 | 1707382 | ยธ.                 | ซับหมี่(คุ้มบ้านกำนัน) | 6       | วัดตะแบก   | เทพสถิต      | ชัยภูมิ | เหล็ก                   | 100              | 36                 | มีระบบประปาหมู่บ้านใช้แล้ว    | 0.418 ม <sup>3</sup>                | 3 ถุง   |          |
| 121      | 47 Q     | 812240 | 1786071 | ยธ.                 | ทุ่งม่วง               | 18      | บ้านเคื่อ  | เกษตรสมบูรณ์ | ชัยภูมิ | เหล็ก                   | 100              | 52                 | ใช้ดินโคลนถมบ่อเก่าไว้ใช้แล้ว | 0.546 ม <sup>3</sup>                | 3 ถุง   |          |
| 122      | 47 Q     | 811263 | 1787568 | ยธ.                 | จะหมื่น                | 3       | บ้านเคื่อ  | เกษตรสมบูรณ์ | ชัยภูมิ | เหล็ก                   | 125              | 42                 | มีระบบประปาหมู่บ้านใช้แล้ว    | 0.676 ม <sup>3</sup>                | 3 ถุง   |          |
| 123      | 47 Q     | 813242 | 1785195 | กทล.                | หนองแต้                | 5       | บ้านเคื่อ  | เกษตรสมบูรณ์ | ชัยภูมิ | เหล็ก                   | 125              | 36                 | มีระบบประปาหมู่บ้านใช้แล้ว    | 0.598 ม <sup>3</sup>                | 3 ถุง   |          |
| 124      | 48 P     | 225311 | 1810790 | อนามัย              | หนองเม็ก               | 3       | บ้านเต่า   | บ้านแท่น     | ชัยภูมิ | เหล็ก                   | 100              | 42                 | ใช้ดินโคลนถมบ่อเก่าไว้ใช้แล้ว | 0.466 ม <sup>3</sup>                | 3 ถุง   |          |
| 125      | 48 Q     | 221632 | 1809168 | กทล.                | หนองเม็กน้อย           | 12      | บ้านเต่า   | บ้านแท่น     | ชัยภูมิ | เหล็ก                   | 150              | 52                 | ใช้ดินโคลนถมบ่อเก่าไว้ใช้แล้ว | 1.066 ม <sup>3</sup>                | 3 ถุง   |          |
| 126      | 48 Q     | 198276 | 1811654 | กทล.                | โถโล                   | 1       | โถโล       | ภูเขียว      | ชัยภูมิ | เหล็ก                   | 125              | 36                 | มีระบบประปาหมู่บ้านใช้แล้ว    | 0.598 ม <sup>3</sup>                | 3 ถุง   |          |
| 127      | 47 Q     | 783200 | 1772294 | กรป.กลาง            | หนองเป็ด               | 1       | ท่าใหญ่    | หนองบัวแดง   | ชัยภูมิ | เหล็ก                   | 100              | 42                 | ใช้ดินโคลนถมบ่อเก่าไว้ใช้แล้ว | 0.466 ม <sup>3</sup>                | 3 ถุง   |          |
| 128      | 47 Q     | 775844 | 1773775 | กทล.                | โนนมะค่า               | 6       | ท่าใหญ่    | หนองบัวแดง   | ชัยภูมิ | เหล็ก                   | 150              | 48                 | มีระบบประปาหมู่บ้านใช้แล้ว    | 0.994 ม <sup>3</sup>                | 3 ถุง   |          |
| 129      | 47 Q     | 785755 | 1782125 | กทล.                | นารี                   | 1       | หนองวาง    | หนองบัวแดง   | ชัยภูมิ | เหล็ก                   | 150              | 30                 | บ่อชำรุด                      | 0.67 ม <sup>3</sup>                 | 3 ถุง   |          |
| 130      | 47 Q     | 788545 | 1790351 | กทล.                | สะพานเหนือ             | 8       | หนองวาง    | หนองบัวแดง   | ชัยภูมิ | เหล็ก                   | 150              | 48                 | ใช้ดินโคลนถมบ่อเก่าไว้ใช้แล้ว | 0.994 ม <sup>3</sup>                | 3 ถุง   |          |
| 131      | 47 Q     | 780883 | 1786359 | ร.พ.ช               | โนนสาธิต               | 7       | นางแดด     | หนองบัวแดง   | ชัยภูมิ | เหล็ก                   | 100              | 48                 | ใช้ดินโคลนถมบ่อเก่าไว้ใช้แล้ว | 0.514 ม <sup>3</sup>                | 3 ถุง   |          |
| 132      | 47 Q     | 774888 | 1792725 | ร.พ.ช               | โนนหมา                 | 18      | นางแดด     | หนองบัวแดง   | ชัยภูมิ | เหล็ก                   | 100              | 42                 | มีระบบประปาหมู่บ้านใช้แล้ว    | 0.466 ม <sup>3</sup>                | 3 ถุง   |          |
| 133      | 47 Q     | 777563 | 1791379 | กทล.                | ใหม่สำราญ              | 10      | นางแดด     | หนองบัวแดง   | ชัยภูมิ | เหล็ก                   | 125              | 36                 | มีระบบประปาหมู่บ้านใช้แล้ว    | 0.598 ม <sup>3</sup>                | 3 ถุง   |          |
| 134      | 47 Q     | 795528 | 1778951 | โครงการน้ำพระทัยฯ   | บ้านโลกรัง             | 7       | หนองบัวแดง | หนองบัวแดง   | ชัยภูมิ | เหล็ก                   | 150              | 30                 | น้ำน้อย                       | 0.53 ม <sup>3</sup>                 | 3 ถุง   |          |
| 135      | 47 Q     | 802850 | 1774017 | กรป.กลาง            | บ้านนาทุ่งใหญ่         | 1       | กุดชุมแสง  | หนองบัวแดง   | ชัยภูมิ | เหล็ก                   | 150              | 42                 | น้ำน้อย                       | 0.747 ม <sup>3</sup>                | 3 ถุง   |          |
| 136      | 47 Q     | 802856 | 1774048 | กทล.                | บ้านนาทุ่งใหญ่         | 1       | กุดชุมแสง  | หนองบัวแดง   | ชัยภูมิ | เหล็ก                   | 150              | 36                 | น้ำแห้ง                       | 0.643 ม <sup>3</sup>                | 3 ถุง   |          |
| 137      | 47 Q     | 803890 | 1782615 | กทล.                | บ้านห้วยยางคำ          | 7       | หนองข่า    | เกษตรสมบูรณ์ | ชัยภูมิ | เหล็ก                   | 125              | 18                 | น้ำน้อย                       | 0.213 ม <sup>3</sup>                | 3 ถุง   |          |
| 138      | 47 Q     | 804350 | 1784650 | ยธ.                 | บ้านนาสมบูรณ์          | 6       | หนองข่า    | เกษตรสมบูรณ์ | ชัยภูมิ | เหล็ก                   | 100              | 25                 | น้ำน้อย                       | 0.195 ม <sup>3</sup>                | 3 ถุง   |          |

| ลำดับที่ | พิกัดบ่อ |        |         | หน่วยงาน<br>ที่เจาะ | ชื่อบ้าน        | หมู่ที่ | ตำบล       | อำเภอ        | จังหวัด | ข้อมูลบ่อบาดาลที่อุดกลบ |                  |                    | สาเหตุ<br>ของการ<br>อุดกลบ | วัสดุที่ใช้อุดกลบ (ม <sup>3</sup> ) |         | หมายเหตุ |
|----------|----------|--------|---------|---------------------|-----------------|---------|------------|--------------|---------|-------------------------|------------------|--------------------|----------------------------|-------------------------------------|---------|----------|
|          | ZONE     | UTME   | UTMN    |                     |                 |         |            |              |         | ชนิดบ่อ                 | ขนาดบ่อ<br>(มม.) | ความลึก<br>บ่อ(ม.) |                            | ดินเหนียว                           | ซีเมนต์ |          |
| 139      | 47 Q     | 806340 | 1786800 | กทส.                | บ้านหนองแดง     | 5       | หนองข่า    | เกษตรสมบูรณ์ | ชัยภูมิ | เหล็ก                   | 150              | 42                 | น้ำแห้ง                    | 1.12 ม <sup>3</sup>                 | 3 ถุง   |          |
| 140      | 47 Q     | 810153 | 1793740 | อนามัย              | บ้านฉนวน        | 2       | หนองข่า    | เกษตรสมบูรณ์ | ชัยภูมิ | เหล็ก                   | 100              | 42                 | ชำรุดสร้างอาคาร            | 0.325 ม <sup>3</sup>                | 3 ถุง   |          |
| 141      | 47 Q     | 811466 | 1796864 | กทส.                | บ้านเขวา        | 5       | บ้านบัว    | เกษตรสมบูรณ์ | ชัยภูมิ | เหล็ก                   | 125              | 36                 | น้ำน้อย                    | 0.427 ม <sup>3</sup>                | 3 ถุง   |          |
| 142      | 47 Q     | 811045 | 1803656 | กทส.                | บ้านกุดเลาะ     | 2       | กุดเลาะ    | เกษตรสมบูรณ์ | ชัยภูมิ | เหล็ก                   | 150              | 36                 | น้ำเหลือ                   | 0.639 ม <sup>3</sup>                | 3 ถุง   |          |
| 143      | 47 Q     | 807489 | 1806313 | ร.พ.ช               | บ้านโนนเขวา     | 2       | โนนทอง     | เกษตรสมบูรณ์ | ชัยภูมิ | เหล็ก                   | 100              | 30                 | น้ำแห้ง                    | 0.235 ม <sup>3</sup>                | 3 ถุง   |          |
| 144      | 47 Q     | 799639 | 1812566 | กทส.                | บ้านกลาง        | 1       | โนนทอง     | เกษตรสมบูรณ์ | ชัยภูมิ | เหล็ก                   | 150              | 42                 | น้ำแห้ง                    | 0.9 ม <sup>3</sup>                  | 3 ถุง   |          |
| 145      | 47 Q     | 816436 | 1820730 | กทส.                | บ้านหนองไผ่     | 2       | หนองโพนงาม | เกษตรสมบูรณ์ | ชัยภูมิ | เหล็ก                   | 125              | 30                 | น้ำแห้ง                    | 0.357 ม <sup>3</sup>                | 3 ถุง   |          |
| 146      | 48 Q     | 194500 | 1808150 | กทส.                | บ้านหนองหว่าทอง | 6       | ผักปัง     | ภูเขียว      | ชัยภูมิ | เหล็ก                   | 150              | 27                 | น้ำเหลือ                   | 0.481 ม <sup>3</sup>                | 3 ถุง   |          |
| 147      | 47 Q     | 197095 | 1785839 | กทส.                | บ้านโคกกุง      | 1       | โคกกุง     | แก้งคร้อ     | ชัยภูมิ | เหล็ก                   | 150              | 24                 | น้ำน้อย                    | 0.427 ม <sup>3</sup>                | 3 ถุง   |          |
| 148      | 48 Q     | 812922 | 1816746 | อนามัย              | ดอนเตาเหล็ก     | 3       | บ้านแก้ง   | ภูเขียว      | ชัยภูมิ | เหล็ก                   | 100              | 36                 | น้ำน้อย                    | 0.288 ม <sup>3</sup>                | 3 ถุง   |          |
| 149      | 47 Q     | 799875 | 1777863 | ยธ.                 | ลาดวังม่วง      | 15      | หนองบัวแดง | หนองบัวแดง   | ชัยภูมิ | เหล็ก                   | 100              | 32                 | น้ำน้อย                    | 0.25 ม <sup>3</sup>                 | 3 ถุง   |          |
| 150      | 47 Q     | 791431 | 1778916 | โครงการน้ำพระพิฆ    | ห้วยม่วง        | 5       | หนองแวง    | หนองบัวแดง   | ชัยภูมิ | เหล็ก                   | 150              | 48                 | น้ำน้อย                    | 1.17 ม <sup>3</sup>                 | 3 ถุง   |          |
| 151      | 47 Q     | 791254 | 1778890 | ร.พ.ช               | ห้วยม่วง        | 5       | หนองแวง    | หนองบัวแดง   | ชัยภูมิ | เหล็ก                   | 100              | 41                 | น้ำน้อย                    | 0.325 ม <sup>3</sup>                | 3 ถุง   |          |
| 152      | 47 Q     | 783048 | 1787145 | กทส.                | หนองกุง         | 7       | หนองแวง    | หนองบัวแดง   | ชัยภูมิ | เหล็ก                   | 150              | 36                 | น้ำเหลือ                   | 1.08 ม <sup>3</sup>                 | 3 ถุง   |          |
| 153      | 47 Q     | 818102 | 1814490 | ยธ.                 | หมู่บ้านาง      | 13      | บ้านเป่า   | เกษตรสมบูรณ์ | ชัยภูมิ | เหล็ก                   | 100              | 33                 | น้ำมีกลิ่น                 | 0.235 ม <sup>3</sup>                | 3 ถุง   |          |
| 154      | 47 Q     | 811230 | 1833416 | กทส.                | โนนเพิ่ม        | 1       | ห้วยยาง    | คอนสาร       | ชัยภูมิ | PVC                     | 150              | 24                 | น้ำแห้ง                    | 0.9 ม <sup>3</sup>                  | 3 ถุง   |          |
| 155      | 48 Q     | 181648 | 1829037 | กทส.                | ดงใต้           | 1       | ดงกลาง     | คอนสาร       | ชัยภูมิ | เหล็ก                   | 125              | 42                 | น้ำแห้ง                    | 0.499 ม <sup>3</sup>                | 3 ถุง   |          |
| 156      | 48 Q     | 203600 | 1803080 | กทส.                | ทองสำราญ        | 11      | กวางโจน    | ภูเขียว      | ชัยภูมิ | เหล็ก                   | 125              | 42                 | สร้างอาคาร                 | 0.501 ม <sup>3</sup>                | 3 ถุง   |          |
| 157      | 48 Q     | 212358 | 1808640 | ยธ.                 | ห้างสูง         | 4       | บ้านดอน    | ภูเขียว      | ชัยภูมิ | เหล็ก                   | 100              | 66.65              | น้ำน้อย,น้ำเหลือ           | 0.523 ม <sup>3</sup>                | 3 ถุง   |          |
| 158      | 48 Q     | 197435 | 1785633 | ร.พ.ช               | โคกกุง          | 1       | โคกกุง     | แก้งคร้อ     | ชัยภูมิ | เหล็ก                   | 150              | 30                 | น้ำเหลือ                   | 0.535 ม <sup>3</sup>                | 3 ถุง   |          |
| 159      | 48 Q     | 197346 | 1785724 | ยธ.                 | โคกกุง          | 1       | โคกกุง     | แก้งคร้อ     | ชัยภูมิ | เหล็ก                   | 100              | 32                 | น้ำน้อย                    | 0.25 ม <sup>3</sup>                 | 3 ถุง   |          |
| 160      | 48 Q     | 210891 | 1785926 | ร.พ.ช               | ชำมุลนาก        | 3       | หนองไผ่    | แก้งคร้อ     | ชัยภูมิ | เหล็ก                   | 150              | 35                 | น้ำเหลือ                   | 0.625 ม <sup>3</sup>                | 3 ถุง   |          |
| 161      | 47 P     | 816588 | 1723929 | กทส.                | โนนสะอาด        | 8       | หนองจิม    | เนินสง่า     | ชัยภูมิ | เหล็ก                   | 150              | 42                 | น้ำในดินบ่อแห้ง            | -                                   | 20 ถุง  |          |

| ลำดับที่ | พิกัดบ่อ |        |         | หน่วยงาน<br>ที่เจาะ | ชื่อบ้าน        | หมู่ที่ | ตำบล        | อำเภอ        | จังหวัด   | ข้อมูลบ่อบาดาลที่อุดกลบ |                  |                    | สาเหตุ<br>ของการ<br>อุดกลบ | วัสดุที่ใช้อุดกลบ (ม <sup>3</sup> ) |         | หมายเหตุ |
|----------|----------|--------|---------|---------------------|-----------------|---------|-------------|--------------|-----------|-------------------------|------------------|--------------------|----------------------------|-------------------------------------|---------|----------|
|          | ZONE     | UTME   | UTMN    |                     |                 |         |             |              |           | ชนิดบ่อ                 | ขนาดบ่อ<br>(มม.) | ความลึก<br>บ่อ(ม.) |                            | ดินเหนียว                           | ซีเมนต์ |          |
| 162      | 47 P     | 817042 | 1719253 | ยธ.                 | โสกศรีอ         | 2       | หนองจิม     | เนินสง่า     | ชัยภูมิ   | เหล็ก                   | 150              | 42                 | ฝังดินดินบ่อเก่าอุดกลบ     | -                                   | 21 ถุง  |          |
| 163      | 47 P     | 816561 | 1715416 | กทธ.                | โกรกตาแป้น      | 2       | วังงาม      | เนินสง่า     | ชัยภูมิ   | เหล็ก                   | 100              | 36                 | ฝังดินดินบ่อเก่าอุดกลบ     | -                                   | 10 ถุง  |          |
| 164      | 47 P     | 817896 | 1714378 | กทธ.                | วังงาม          | 4       | วังงาม      | เนินสง่า     | ชัยภูมิ   | เหล็ก                   | 150              | 24                 | ฝังดินดินบ่อเก่าอุดกลบ     | -                                   | 12 ถุง  |          |
| 165      | 47 P     | 821306 | 1715118 | กทธ.                | หนองแดงพัฒนา    | 6       | วังงาม      | เนินสง่า     | ชัยภูมิ   | เหล็ก                   | 100              | 42                 | ฝังดินดินบ่อเก่าอุดกลบ     | -                                   | 11 ถุง  |          |
| 166      | 48 P     | 179160 | 1718254 | ยธ.                 | โนนคุณ          | 7       | ตาดิน       | เนินสง่า     | ชัยภูมิ   | เหล็ก                   | 100              | 42                 | ฝังดินดินบ่อเก่าอุดกลบ     | -                                   | 11 ถุง  |          |
| 167      | 48 P     | 180944 | 1717731 | กทธ.                | หนองเขม         | 6       | ตาดิน       | เนินสง่า     | ชัยภูมิ   | เหล็ก                   | 100              | 36                 | ฝังดินดินบ่อเก่าอุดกลบ     | -                                   | 10 ถุง  |          |
| 168      | 48 P     | 178458 | 1723184 | ชนามัย              | เนินสง่า        | 1       | หนองจิม     | เนินสง่า     | ชัยภูมิ   | เหล็ก                   | 100              | 42                 | ฝังดินดินบ่อเก่าอุดกลบ     | -                                   | 12 ถุง  |          |
| 169      | 48 P     | 181196 | 1732534 | ยธ.                 | หนองกระเทียม    | 7       | กะฮาด       | เนินสง่า     | ชัยภูมิ   | เหล็ก                   | 100              | 36                 | น้ำเค็ม                    | -                                   | 10 ถุง  |          |
| 170      | 48 P     | 178501 | 1717533 | กทธ.                | โกรกกุลา        | 8       | ตาดิน       | เนินสง่า     | ชัยภูมิ   | เหล็ก                   | 125              | 36                 | ฝังดินดินบ่อเก่าอุดกลบ     | -                                   | 13 ถุง  |          |
| 171      | 47 Q     | 798927 | 1812855 | กทธ.                | บ้านกลาง        | 6       | โนนทอง      | เกษตรสมบูรณ์ | ชัยภูมิ   | เหล็ก                   | 150              | 36                 | มีระบบประปาหมู่บ้านแล้ว    | 0.648 ม <sup>3</sup>                | 3 ถุง   |          |
| 172      | 47 Q     | 804902 | 1818694 | กทธ.                | บ้านทีกแล้ง     | 6       | โพนงาม      | เกษตรสมบูรณ์ | ชัยภูมิ   | เหล็ก                   | 150              | 46                 | มีระบบประปาหมู่บ้านแล้ว    | 0.828 ม <sup>3</sup>                | 3 ถุง   |          |
| 173      | 47 Q     | 817817 | 1814925 | ยธ.                 | บ้านห้วยนาง     | 13      | บ้านเป้า    | เกษตรสมบูรณ์ | ชัยภูมิ   | เหล็ก                   | 100              | 2                  | มีระบบประปาหมู่บ้านแล้ว    | 0.336 ม <sup>3</sup>                | 3 ถุง   |          |
| 174      | 48 P     | 295817 | 1599556 | กทธ.                | บ้านโคกยาง      | 14      | บ้านกรวด    | บ้านกรวด     | บุรีรัมย์ | เหล็ก                   | 125              | 36                 | มีระบบประปาใช้แล้ว         | 0.42                                | 3 ถุง   |          |
| 175      | 48 P     | 295523 | 1599362 | ร.พ.ช               | บ้านโคกยาง      | 14      | บ้านกรวด    | บ้านกรวด     | บุรีรัมย์ | เหล็ก                   | 100              | 46                 | มีระบบประปาใช้แล้ว         | 0.36                                | 3 ถุง   |          |
| 176      | 48 P     | 295189 | 1597245 | ร.พ.ช               | บ้านหนองจิก     | 11      | บ้านกรวด    | บ้านกรวด     | บุรีรัมย์ | เหล็ก                   | 150              | 52                 | มีระบบประปาใช้แล้ว         | 0.918                               | 3 ถุง   |          |
| 177      | 48 P     | 295326 | 1597068 | ร.พ.ช               | บ้านหนองจิก     | 11      | บ้านกรวด    | บ้านกรวด     | บุรีรัมย์ | เหล็ก                   | 100              | 52                 | มีระบบประปาใช้แล้ว         | 0.408                               | 3 ถุง   |          |
| 178      | 48 P     | 295209 | 1595571 | ร.พ.ช               | บ้านกรวด        | 4       | บ้านกรวด    | บ้านกรวด     | บุรีรัมย์ | เหล็ก                   | 100              | 46                 | มีระบบประปาใช้แล้ว         | 0.36                                | 3 ถุง   |          |
| 179      | 48 P     | 295115 | 1595523 | ร.พ.ช               | บ้านกรวด        | 4       | บ้านกรวด    | บ้านกรวด     | บุรีรัมย์ | เหล็ก                   | 100              | 42                 | มีระบบประปาใช้แล้ว         | 0.328                               | 3 ถุง   |          |
| 180      | 48 P     | 290249 | 1595091 | ยธ.                 | บ้านยาง         | 7       | บ้านกรวด    | บ้านกรวด     | บุรีรัมย์ | เหล็ก                   | 100              | 31                 | มีระบบประปาใช้แล้ว         | 0.24                                | 3 ถุง   |          |
| 181      | 48 P     | 293168 | 1594066 | ร.พ.ช               | บ้านยาง         | 7       | บ้านกรวด    | บ้านกรวด     | บุรีรัมย์ | เหล็ก                   | 150              | 48                 | น้ำเหลือง                  | 0.846                               | 3 ถุง   |          |
| 182      | 48 P     | 293377 | 1594844 | กทธ.                | บ้านหนองตาสี    | 15      | บ้านกรวด    | บ้านกรวด     | บุรีรัมย์ | เหล็ก                   | 150              | 60                 | มีระบบประปาใช้แล้ว         | 1.062                               | 3 ถุง   |          |
| 183      | 48 P     | 293492 | 1594492 | กทธ.                | บ้านหนองตาสี    | 15      | บ้านกรวด    | บ้านกรวด     | บุรีรัมย์ | เหล็ก                   | 150              | 72                 | มีระบบประปาใช้แล้ว         | 1.278                               | 3 ถุง   |          |
| 184      | 48 P     | 290245 | 1595091 | ยธ.                 | บ้านหนองตะเคียน | 12      | บ้านกรวด    | บ้านกรวด     | บุรีรัมย์ | เหล็ก                   | 100              | 46                 | มีระบบประปาใช้แล้ว         | 0.36                                | 3 ถุง   |          |
| 185      | 48 P     | 292388 | 1595304 | ร.พ.ช               | บ้านโคกเบง      | 10      | บ้านกรวด    | บ้านกรวด     | บุรีรัมย์ | เหล็ก                   | 100              | 48                 | มีระบบประปาใช้แล้ว         | 0.376                               | 3 ถุง   |          |
| 186      | 48 P     | 292696 | 1595460 | ชนามัย              | บ้านโคกเบง      | 10      | บ้านกรวด    | บ้านกรวด     | บุรีรัมย์ | เหล็ก                   | 150              | 48                 | มีระบบประปาใช้แล้ว         | 0.846                               | 3 ถุง   |          |
| 187      | 48 P     | 309915 | 1609088 | กทธ.                | บ้านศรีสุข      | 5       | เขาดินเหนือ | บ้านกรวด     | บุรีรัมย์ | เหล็ก                   | 100              | 42                 | มีระบบประปาใช้แล้ว         | 0.328                               | 3 ถุง   |          |

| ลำดับที่ | พิกัดบ่อ |        |         | หน่วยงาน<br>ที่เจาะ | ชื่อบ้าน              | หมู่ที่ | ตำบล         | อำเภอ     | จังหวัด   | ข้อมูลบ่อบาดาลที่อุดกบ |                  |                    | สาเหตุ<br>ของการ<br>อุดกบ | วัสดุที่ใช้อุดกบ (ม <sup>3</sup> ) |         | หมายเหตุ |
|----------|----------|--------|---------|---------------------|-----------------------|---------|--------------|-----------|-----------|------------------------|------------------|--------------------|---------------------------|------------------------------------|---------|----------|
|          | ZONE     | UTME   | UTMN    |                     |                       |         |              |           |           | ชนิดบ่อ                | ขนาดบ่อ<br>(มม.) | ความลึก<br>บ่อ(ม.) |                           | ดินเหนียว                          | ซีเมนต์ |          |
| 188      | 48 P     | 303850 | 1607328 | ร.พ.ช               | บ้านหลัก              | 1       | เขาดินเหนือ  | บ้านกรวด  | บุรีรัมย์ | เหล็ก                  | 100              | 42                 | มีระบบประปาใช้แล้ว        | 0.328                              | 3 ถุง   |          |
| 189      | 48 P     | 303032 | 1607781 | ยธ.                 | บ้านหลัก              | 1       | เขาดินเหนือ  | บ้านกรวด  | บุรีรัมย์ | เหล็ก                  | 100              | 42                 | มีระบบประปาใช้แล้ว        | 0.328                              | 3 ถุง   |          |
| 190      | 48 P     | 304464 | 1603287 | อีสานเขียว          | บ้านโนนเจริญ          | 5       | โนนเจริญ     | บ้านกรวด  | บุรีรัมย์ | เหล็ก                  | 150              | 52                 | มีระบบประปาใช้แล้ว        | 0.954                              | 3 ถุง   |          |
| 191      | 48 P     | 304464 | 1603287 | จ้างเหมา            | บ้านโนนเจริญ          | 5       | โนนเจริญ     | บ้านกรวด  | บุรีรัมย์ | เหล็ก                  | 150              | 54                 | มีระบบประปาใช้แล้ว        | 0.954                              | 3 ถุง   |          |
| 192      | 48 P     | 304471 | 1603056 | อนามัย              | บ้านโนนเจริญ          | 5       | โนนเจริญ     | บ้านกรวด  | บุรีรัมย์ | เหล็ก                  | 150              | 48                 | มีระบบประปาใช้แล้ว        | 0.846                              | 3 ถุง   |          |
| 193      | 48 P     | 304124 | 1602878 | อนามัย              | บ้านโนนเจริญ          | 5       | โนนเจริญ     | บ้านกรวด  | บุรีรัมย์ | เหล็ก                  | 100              | 48                 | มีระบบประปาใช้แล้ว        | 0.376                              | 3 ถุง   |          |
| 194      | 48 P     | 304471 | 1602723 | อนามัย              | บ้านโนนเจริญ          | 5       | โนนเจริญ     | บ้านกรวด  | บุรีรัมย์ | เหล็ก                  | 150              | 48                 | มีระบบประปาใช้แล้ว        | 0.846                              | 3 ถุง   |          |
| 195      | 48 P     | 276856 | 1599933 | กองทัพบก            | บ้านโคกตาพรหม         | 2       | ตาจ          | ละหานทราย | บุรีรัมย์ | เหล็ก                  | 150              | 46                 | มีระบบประปาใช้แล้ว        | 0.828                              | 3 ถุง   |          |
| 196      | 48 P     | 277315 | 1600247 | กองทัพบก            | บ้านโคกตาพรหม         | 2       | ตาจ          | ละหานทราย | บุรีรัมย์ | เหล็ก                  | 150              | 30                 | มีระบบประปาใช้แล้ว        | 0.522                              | 3 ถุง   |          |
| 197      | 48 P     | 276904 | 1600080 | กองทัพบก            | บ้านโคกตาพรหม         | 2       | ตาจ          | ละหานทราย | บุรีรัมย์ | เหล็ก                  | 150              | 42                 | มีระบบประปาใช้แล้ว        | 0.738                              | 3 ถุง   |          |
| 198      | 48 P     | 277207 | 1600237 | กทล.                | บ้านโคกตาพรหม         | 2       | ตาจ          | ละหานทราย | บุรีรัมย์ | เหล็ก                  | 125              | 30                 | มีระบบประปาใช้แล้ว        | 0.348                              | 3 ถุง   |          |
| 199      | 48 P     | 279727 | 1560969 | กทล.                | บ้านบุ                | 3       | ตาจ          | ละหานทราย | บุรีรัมย์ | เหล็ก                  | 100              | 42                 | น้ำน้อย,น้ำเหือดง         | 0.328                              | 3 ถุง   |          |
| 200      | 48 P     | 260535 | 1653999 | ร.พ.ช               | วัดบ้านศรีชวา         | 7       | ผไทภินทร์    | ลำปลายมาศ | บุรีรัมย์ | เหล็ก                  | 100              | 36                 | มีระบบประปาใช้แล้ว        | 0.288                              | 3 ถุง   |          |
| 201      | 48 P     | 258576 | 1650525 | กทล.                | บ้านหนองหัวช้างพัฒนา  | 13      | ผไทภินทร์    | ลำปลายมาศ | บุรีรัมย์ | เหล็ก                  | 125              | 36                 | มีระบบประปาใช้แล้ว        | 0.432                              | 3 ถุง   |          |
| 202      | 48 P     | 264147 | 1657878 | ร.พ.ช               | วัดบ้านเยื้องวง       | 7       | หนองคู       | ลำปลายมาศ | บุรีรัมย์ | เหล็ก                  | 100              | 36                 | มีระบบประปาใช้แล้ว        | 0.288                              | 3 ถุง   |          |
| 203      | 48 P     | 264316 | 1658093 | กทล.                | บ้านเยื้องวง          | 7       | หนองคู       | ลำปลายมาศ | บุรีรัมย์ | เหล็ก                  | 125              | 30                 | มีระบบประปาใช้แล้ว        | 0.36                               | 3 ถุง   |          |
| 204      | 48 P     | 261668 | 1656773 | ยธ.                 | บ้านหนองมะองค์น้อย    | 9       | หนองกระเทียม | ลำปลายมาศ | บุรีรัมย์ | เหล็ก                  | 100              | 29                 | มีระบบประปาใช้แล้ว        | 0.248                              | 3 ถุง   |          |
| 205      | 48 P     | 258452 | 1659229 | กทล.                | บ้านหนองกระเทียมพัฒนา | 11      | หนองกระเทียม | ลำปลายมาศ | บุรีรัมย์ | เหล็ก                  | 125              | 30                 | มีระบบประปาใช้แล้ว        | 0.36                               | 3 ถุง   |          |
| 206      | 48 P     | 263751 | 1660786 | ทหารบก              | ร.ร.บ้านแท่นพระ       | 1       | หนองคู       | ลำปลายมาศ | บุรีรัมย์ | เหล็ก                  | 100              | 36                 | มีระบบประปาใช้แล้ว        | 0.288                              | 3 ถุง   |          |
| 207      | 48 P     | 263751 | 1660786 | ร.พ.ช               | วัดบ้านแท่นพระ        | 1       | หนองคู       | ลำปลายมาศ | บุรีรัมย์ | เหล็ก                  | 100              | 30                 | มีระบบประปาใช้แล้ว        | 0.24                               | 3 ถุง   |          |
| 208      | 48 P     | 263103 | 1665419 | ร.พ.ช               | บ้านโนนตะครอง         | 5       | หินโคน       | ลำปลายมาศ | บุรีรัมย์ | เหล็ก                  | 150              | 60                 | มีระบบประปาใช้แล้ว        | 1.08                               | 3 ถุง   |          |
| 209      | 48 P     | 243268 | 1638308 | ร.พ.ช               | บ้านหนองชัยศรี        | 1       | หนองชัยศรี   | หนองหงษ์  | บุรีรัมย์ | เหล็ก                  | 150              | 36                 | มีระบบประปาใช้แล้ว        | 0.648                              | 3 ถุง   |          |
| 210      | 48 P     | 243494 | 1638646 | อนามัย              | บ้านหนองชัยศรี(พะไล)  | 10      | หนองชัยศรี   | หนองหงษ์  | บุรีรัมย์ | เหล็ก                  | 100              | 42                 | มีระบบประปาใช้แล้ว        | 0.336                              | 3 ถุง   |          |
| 211      | 48 P     | 304605 | 1602789 | ยธ.                 | บ้านโนนเจริญ          | 5       | โนนเจริญ     | บ้านกรวด  | บุรีรัมย์ | เหล็ก                  | 100              | 28                 | มีระบบประปาใช้แล้ว        | 0.24                               | 3 ถุง   |          |
| 212      | 48 P     | 263327 | 1667589 | อนามัย              | บ้านโคกใหม่           | 13      | หินโคน       | ลำปลายมาศ | บุรีรัมย์ | เหล็ก                  | 100              | 46                 | มีระบบประปาใช้แล้ว        | 0.368                              | 3 ถุง   |          |
| 213      | 48 P     | 265616 | 1667119 | กทล.                | บ้านโนนจิว            | 8       | หินโคน       | ลำปลายมาศ | บุรีรัมย์ | เหล็ก                  | 125              | 30                 | มีระบบประปาใช้แล้ว        | 0.36                               | 3 ถุง   |          |
| 214      | 48 P     | 269721 | 1651777 | อนามัย              | บ้านหนองพลวง          | 10      | โคกกลาง      | ลำปลายมาศ | บุรีรัมย์ | เหล็ก                  | 100              | 46                 | มีระบบประปาใช้แล้ว        | 0.368                              | 3 ถุง   |          |

| ลำดับที่ | พิกัดบ่อ |        |         | หน่วยงาน<br>ที่เจาะ | ชื่อบ้าน                  | หมู่ที่ | ตำบล     | อำเภอ     | จังหวัด   | ข้อมูลบ่อบาดาลที่อุดกลบ |                  |                    | สาเหตุ<br>ของการ<br>อุดกลบ | วัสดุที่ใช้อุดกลบ (ม <sup>3</sup> ) |         | หมายเหตุ |
|----------|----------|--------|---------|---------------------|---------------------------|---------|----------|-----------|-----------|-------------------------|------------------|--------------------|----------------------------|-------------------------------------|---------|----------|
|          | ZONE     | UTME   | UTMN    |                     |                           |         |          |           |           | ชนิดบ่อ                 | ขนาดบ่อ<br>(มม.) | ความลึก<br>บ่อ(ม.) |                            | ดินเหนียว                           | ซีเมนต์ |          |
| 215      | 48 P     | 269721 | 1659777 | กทธ.                | วัดธาตุหนองพลวง           | 10      | โคกกลาง  | ลำปลายมาศ | บุรีรัมย์ | PVC                     | 150              | 60                 | น้ำเค็ม                    | 1.08                                | 3 ถุง   |          |
| 216      | 48 P     | 276241 | 2725725 | ร.พ.ช               | บ้านหนองตะไคร้            | 2       | บ้านเป้า | พุทไธสง   | บุรีรัมย์ | เหล็ก                   | 100              | 46                 | มีระบบประปาใช้แล้ว         | 0.368                               | 3 ถุง   |          |
| 217      | 48 P     | 285063 | 1725662 | กทธ.                | บ้านชาติ                  | 11      | พุทไธสง  | พุทไธสง   | บุรีรัมย์ | เหล็ก                   | 100              | 30                 | มีระบบประปาใช้แล้ว         | 0.36                                | 3 ถุง   |          |
| 218      | 48 P     | 280207 | 1596232 | กทธ.                | บ้านไทยพัฒนา              | 19      | ตาจ      | ละหานทราย | บุรีรัมย์ | เหล็ก                   | 125              | 36                 | มีระบบประปาใช้แล้ว         | 0.432                               | 3 ถุง   |          |
| 219      | 48 P     | 280207 | 1596232 | กองทัพบก            | บ้านไทยพัฒนา              | 19      | ตาจ      | ละหานทราย | บุรีรัมย์ | เหล็ก                   | 125              | 36                 | มีระบบประปาใช้แล้ว         | 0.552                               | 3 ถุง   |          |
| 220      | 48 P     | 277197 | 1600132 | ร.พ.ช               | บ้านโคกตาพรหม             | 2       | ตาจ      | ละหานทราย | บุรีรัมย์ | เหล็ก                   | 100              | 30                 | มีระบบประปาใช้แล้ว         | 0.232                               | 3 ถุง   |          |
| 221      | 48 P     | 304464 | 1602921 | อนามัย              | บ้านโนนเจริญ              | 5       | โนนเจริญ | บ้านกรวด  | บุรีรัมย์ | เหล็ก                   | 150              | 42                 | น้ำเหลือง                  | 0.738                               | 3 ถุง   |          |
| 222      | 48 P     | 295550 | 1599178 | กทธ.                | ร.ร.บ้านโคกยาง            | 14      | บ้านกรวด | บ้านกรวด  | บุรีรัมย์ | PVC                     | 150              | 60                 | มีระบบประปาใช้แล้ว         | 1.08                                | 3 ถุง   |          |
| 223      | 48 P     | 293298 | 1594492 | อีสานเขียว          | บ้านตาฮี                  | 1       | บ้านกรวด | บ้านกรวด  | บุรีรัมย์ | เหล็ก                   | 125              | 60                 | มีระบบประปาใช้แล้ว         | 0.72                                | 3 ถุง   |          |
| 224      | 48 P     | 277197 | 1600132 | กทธ.                | บ้านโคกตาพรหม             | 2       | ตาจ      | ละหานทราย | บุรีรัมย์ | เหล็ก                   | 125              | 42                 | มีระบบประปาใช้แล้ว         | 0.504                               | 3 ถุง   |          |
| 225      | 48 P     | 263459 | 1667733 | กทธ.                | บ้านโคกใหม่               | 13      | หินโคน   | ลำปลายมาศ | บุรีรัมย์ | เหล็ก                   | 100              | 18                 | มีระบบประปาใช้แล้ว         | 0.144                               | 3 ถุง   |          |
| 226      | 48 P     | 289238 | 1723471 | ร.พ.ช               | บ้านแดงน้อย               | 7       | พุทไธสง  | พุทไธสง   | บุรีรัมย์ | เหล็ก                   | 150              | 30                 | น้ำเค็ม,มีระบบประปาใช้แล้ว | -                                   | 13 ถุง  |          |
| 227      | 48 P     | 284225 | 1720993 | กทธ.                | บ้านเตย                   | 4       | พุทไธสง  | พุทไธสง   | บุรีรัมย์ | เหล็ก                   | 100              | 24                 | น้ำเค็ม,มีระบบประปาใช้แล้ว | -                                   | 8 ถุง   |          |
| 228      | 48 P     | 279374 | 1719152 | ศูนย์มีชัย          | บ้านหายโศก                | 2       | หายโศก   | พุทไธสง   | บุรีรัมย์ | เหล็ก                   | 100              | 60                 | น้ำเค็ม,มีระบบประปาใช้แล้ว | -                                   | 14 ถุง  |          |
| 229      | 48 P     | 274908 | 1743477 | กทธ.                | บ้านดอนกอก                | 4       | ดอนกอก   | นาโพธิ์   | บุรีรัมย์ | เหล็ก                   | 100              | 60                 | น้ำเค็ม,มีระบบประปาใช้แล้ว | -                                   | 15 ถุง  |          |
| 230      | 48 P     | 274962 | 1743496 | กทธ.                | บ้านดอนกอก                | 4       | ดอนกอก   | นาโพธิ์   | บุรีรัมย์ | เหล็ก                   | 125              | 50                 | น้ำเค็ม,มีระบบประปาใช้แล้ว | -                                   | 16 ถุง  |          |
| 231      | 48 P     | 275055 | 1743503 | กทธ.                | บ้านดอนกอก                | 4       | ดอนกอก   | นาโพธิ์   | บุรีรัมย์ | เหล็ก                   | 125              | 36                 | น้ำเค็ม,มีระบบประปาใช้แล้ว | -                                   | 12 ถุง  |          |
| 232      | 48 P     | 282477 | 1735917 | กรป.กลาง            | บ้านหัวช้าง               | 4       | บ้านคู   | นาโพธิ์   | บุรีรัมย์ | เหล็ก                   | 100              | 80                 | น้ำเค็ม,มีระบบประปาใช้แล้ว | -                                   | 18 ถุง  |          |
| 233      | 48 P     | 282310 | 1736195 | กทธ.                | บ้านหัวช้าง               | 4       | บ้านคู   | นาโพธิ์   | บุรีรัมย์ | เหล็ก                   | 100              | 30                 | น้ำเค็ม,มีระบบประปาใช้แล้ว | -                                   | 10 ถุง  |          |
| 234      | 48 P     | 273223 | 1742817 | ร.พ.ช               | บ้านหนองแวง               | 1       | ดอนกอก   | นาโพธิ์   | บุรีรัมย์ | เหล็ก                   | 100              | 60                 | น้ำกระด้าง                 | -                                   | 16 ถุง  |          |
| 235      | 48 P     | 273248 | 1742683 | กทธ.                | วัดบ้านหนองแวง            | 1       | ดอนกอก   | นาโพธิ์   | บุรีรัมย์ | เหล็ก                   | 125              | 36                 | น้ำเค็ม                    | -                                   | 13 ถุง  |          |
| 236      | 48 P     | 289269 | 1723957 | ร.พ.ช               | ร.ร. บ้านแดงสหราษฎร์วิทยา | 7       | พุทไธสง  | พุทไธสง   | บุรีรัมย์ | เหล็ก                   | 100              | 60                 | น้ำเค็ม                    | -                                   | 15 ถุง  |          |
| 237      | 48 P     | 268570 | 1654493 | ร.พ.ช               | บ้านลำโรง                 | 3       | โคกกลาง  | ลำปลายมาศ | บุรีรัมย์ | เหล็ก                   | 100              | 60                 | น้ำเค็ม,มีระบบประปาใช้แล้ว | -                                   | 17 ถุง  |          |
| 238      | 48 P     | 303671 | 1602564 | อนามัย              | บ้านโนนเจริญ              | 2       | โนนเจริญ | บ้านกรวด  | บุรีรัมย์ | เหล็ก                   | 150              | 62                 | มีระบบประปาใช้แล้ว         | 1.116                               | 3 ถุง   |          |
| 239      | 48 P     | 303826 | 1602422 | อนามัย              | บ้านโนนเจริญ              | 2       | โนนเจริญ | บ้านกรวด  | บุรีรัมย์ | เหล็ก                   | 150              | 62                 | มีระบบประปาใช้แล้ว         | 1.116                               | 3 ถุง   |          |
| 240      | 48 P     | 304112 | 1602326 | ร.พ.ช               | บ้านโนนเจริญ              | 2       | โนนเจริญ | บ้านกรวด  | บุรีรัมย์ | เหล็ก                   | 150              | 46                 | มีระบบประปาใช้แล้ว         | 0.853                               | 3 ถุง   |          |
| 241      | 48 P     | 304176 | 1602492 | ร.พ.ช               | บ้านโนนเจริญ              | 2       | โนนเจริญ | บ้านกรวด  | บุรีรัมย์ | เหล็ก                   | 150              | 30                 | มีระบบประปาใช้แล้ว         | 0.344                               | 3 ถุง   |          |

| ลำดับที่ | พิกัดบ่อ |        |         | หน่วยงาน<br>ที่เจาะ | ชื่อบ้าน            | หมู่ที่ | ตำบล        | อำเภอ     | จังหวัด   | ข้อมูลบ่อบาดาลที่อุดกบ |                  |                    | สาเหตุ<br>ของการ<br>อุดกบ | วัสดุที่ใช้อุดกบ (ม <sup>3</sup> ) |         | หมายเหตุ |
|----------|----------|--------|---------|---------------------|---------------------|---------|-------------|-----------|-----------|------------------------|------------------|--------------------|---------------------------|------------------------------------|---------|----------|
|          | ZONE     | UTME   | UTMN    |                     |                     |         |             |           |           | ชนิดบ่อ                | ขนาดบ่อ<br>(มม.) | ความลึก<br>บ่อ(ม.) |                           | ดินเหนียว                          | ซีเมนต์ |          |
| 242      | 48 P     | 293599 | 1596902 | อนามัย              | ร.ร.บ้านเขาดินใต้   | 9       | บ้านกรวด    | บ้านกรวด  | บุรีรัมย์ | เหล็ก                  | 100              | 48                 | มีระบบประปาใช้แล้ว        | 0.384                              | 3 ถุง   |          |
| 243      | 48 P     | 293703 | 1597063 | ยธ.                 | ร.ร.บ้านเขาดินใต้   | 9       | บ้านกรวด    | บ้านกรวด  | บุรีรัมย์ | เหล็ก                  | 100              | 44                 | มีระบบประปาใช้แล้ว        | 0.352                              | 3 ถุง   |          |
| 244      | 48 P     | 294405 | 1595294 | ร.พ.ช               | บ้านกรวด            | 2       | บ้านกรวด    | บ้านกรวด  | บุรีรัมย์ | เหล็ก                  | 100              | 36                 | มีระบบประปาใช้แล้ว        | 0.288                              | 3 ถุง   |          |
| 245      | 48 P     | 294842 | 1596156 | กทธ.                | บ้านชีเหล็ก         | 13      | บ้านกรวด    | บ้านกรวด  | บุรีรัมย์ | เหล็ก                  | 125              | 30                 | มีระบบประปาใช้แล้ว        | 0.36                               | 3 ถุง   |          |
| 246      | 48 P     | 292254 | 1525168 | ยธ.                 | บ้านโคกเบง          | 10      | บ้านกรวด    | บ้านกรวด  | บุรีรัมย์ | เหล็ก                  | 150              | 72                 | มีระบบประปาใช้แล้ว        | 1.296                              | 3 ถุง   |          |
| 247      | 48 P     | 279741 | 1597010 | ร.พ.ช               | บ้านนุ              | 3       | ตาจ         | ละหานทราย | บุรีรัมย์ | เหล็ก                  | 150              | 60                 | มีระบบประปาใช้แล้ว        | 1.08                               | 3 ถุง   |          |
| 248      | 48 P     | 263028 | 1661444 | กทธ.                | บ้านโคกสนวน         | 2       | หินโคน      | ลำปลายมาศ | บุรีรัมย์ | เหล็ก                  | 100              | 30                 | กำลังมีระบบประปาใช้แล้ว   | 0.24                               | 3 ถุง   |          |
| 249      | 48 P     | 258348 | 1659305 | อนามัย              | บ้านหนองกระทิง      | 11      | หนองกระทิง  | ลำปลายมาศ | บุรีรัมย์ | เหล็ก                  | 100              | 46                 | กำลังมีระบบประปาใช้แล้ว   | 0.368                              | 3 ถุง   |          |
| 250      | 48 P     | 258140 | 1659057 | ยธ.                 | บ้านหนองกระทิง      | 11      | หนองกระทิง  | ลำปลายมาศ | บุรีรัมย์ | เหล็ก                  | 100              | 25                 | กำลังมีระบบประปาใช้แล้ว   | 0.2                                | 3 ถุง   |          |
| 251      | 48 P     | 260701 | 1653728 | กทธ.                | บ้านศรีขวา          | 7       | ผไทรินทร์   | ลำปลายมาศ | บุรีรัมย์ | เหล็ก                  | 125              | 36                 | มีระบบประปาใช้แล้ว        | 0.432                              | 3 ถุง   |          |
| 252      | 48 P     | 259054 | 1651106 | ยธ.                 | บ้านหนองหัวช้าง     | 4       | ผไทรินทร์   | ลำปลายมาศ | บุรีรัมย์ | เหล็ก                  | 100              | 42                 | บ่อดกทวายเข้า             | 0.336                              | 3 ถุง   |          |
| 253      | 48 P     | 262373 | 1662604 | กทธ.                | บ้านหินโคน          | 7       | หินโคน      | ลำปลายมาศ | บุรีรัมย์ | เหล็ก                  | 125              | 42                 | มีระบบประปาใช้แล้ว        | 0.504                              | 3 ถุง   |          |
| 254      | 48 P     | 262228 | 1662644 | กองทัพบก            | บ้านหินโคนกลาง      | 14      | หินโคน      | ลำปลายมาศ | บุรีรัมย์ | เหล็ก                  | 150              | 46                 | มีระบบประปาใช้แล้ว        | 0.648                              | 3 ถุง   |          |
| 255      | 48 P     | 241221 | 1638149 | ยธ.                 | บ้านโนนแดง          | 5       | หนองชัยศรี  | หนองหงษ์  | บุรีรัมย์ | เหล็ก                  | 100              | 36                 | มีระบบประปาใช้แล้ว        | 0.288                              | 3 ถุง   |          |
| 256      | 48 P     | 241941 | 1647077 | ร.พ.ช               | วัดบ้านโนนมีงัว     | 7       | ห้วยหิน     | หนองหงษ์  | บุรีรัมย์ | เหล็ก                  | 150              | 30                 | มีระบบประปาใช้แล้ว        | 0.54                               | 3 ถุง   |          |
| 257      | 48 P     | 295719 | 1594445 | ร.พ.ช               | บ้านปราสาท          | 1       | ปราสาท      | บ้านกรวด  | บุรีรัมย์ | เหล็ก                  | 150              | 48                 | มีระบบประปาใช้แล้ว        | 0.864                              | 3 ถุง   |          |
| 258      | 48 P     | 304080 | 1602583 | กองทัพบก            | บ้านโนนเจริญ        | 2       | โนนเจริญ    | บ้านกรวด  | บุรีรัมย์ | เหล็ก                  | 150              | 36                 | มีระบบประปาใช้แล้ว        | 0.648                              | 3 ถุง   |          |
| 259      | 48 P     | 303989 | 1602587 | กองทัพบก            | บ้านโนนเจริญ        | 2       | โนนเจริญ    | บ้านกรวด  | บุรีรัมย์ | เหล็ก                  | 150              | 48                 | มีระบบประปาใช้แล้ว        | 0.864                              | 3 ถุง   |          |
| 260      | 48 P     | 279482 | 1790438 | อนามัย              | ร.ร. บ้านหายโคก     | 14      | หายโคก      | พุทไธสง   | บุรีรัมย์ | เหล็ก                  | 100              | 80                 | น้ำน้อย                   | -                                  | 18 ถุง  |          |
| 261      | 48 P     | 236020 | 1624991 | กทธ.                | บ้านการเกต          | 4       | ทุ่งกระเด็น | หนองกี่   | บุรีรัมย์ | เหล็ก                  | 150              | 24                 | มีระบบประปาใช้แล้ว        | -                                  | 11 ถุง  |          |
| 262      | 48 P     | 340804 | 1677904 | กทธ.                | ชุมแสง              | 1       | ชุมแสง      | จอมพระ    | สุรินทร์  | เหล็ก                  | 100              | 42                 | น้ำกร่อย                  | 0.336 ม <sup>3</sup>               | 3 ถุง   |          |
| 263      | 48 P     | 340860 | 1678448 | อนามัย              | ชุมแสง(คุ้มบ้านสมอ) | 1       | ชุมแสง      | จอมพระ    | สุรินทร์  | เหล็ก                  | 100              | 48                 | น้ำกร่อย                  | 0.384 ม <sup>3</sup>               | 3 ถุง   |          |
| 264      | 48 P     | 354500 | 1675690 | กทธ.                | ลำโจง               | 3       | หนองสนธิ    | จอมพระ    | สุรินทร์  | เหล็ก                  | 100              | 36                 | น้ำกร่อย,น้ำเหลือง        | 0.288 ม <sup>3</sup>               | 3 ถุง   |          |
| 265      | 48 P     | 353925 | 1676409 | กทธ.                | ลำโจง               | 3       | หนองสนธิ    | จอมพระ    | สุรินทร์  | เหล็ก                  | 100              | 36                 | น้ำกร่อย                  | 0.288 ม <sup>3</sup>               | 3 ถุง   |          |
| 266      | 48 P     | 360700 | 1674590 | กทธ.                | บุอาไร              | 6       | บ้านฝือ     | จอมพระ    | สุรินทร์  | เหล็ก                  | 100              | 48                 | กำลังมีระบบประปาใช้แล้ว   | 0.384 ม <sup>3</sup>               | 3 ถุง   |          |
| 267      | 48 P     | 359008 | 1674468 | อนามัย              | บุอาไร(คุ้มหนองหิน) | 6       | บ้านฝือ     | จอมพระ    | สุรินทร์  | เหล็ก                  | 100              | 54                 | กำลังมีระบบประปาใช้แล้ว   | 0.432 ม <sup>3</sup>               | 3 ถุง   |          |

| ลำดับที่ | พิกัดบ่อ |        |         | หน่วยงาน<br>ที่เจาะ | ชื่อบ้าน      | หมู่ที่ | ตำบล     | อำเภอ  | จังหวัด  | ข้อมูลบ่อบาดาลที่อุดกลบ |                  |                    | สาเหตุ<br>ของการ<br>อุดกลบ | วัสดุที่ใช้อุดกลบ (ม <sup>3</sup> ) |         | หมายเหตุ |
|----------|----------|--------|---------|---------------------|---------------|---------|----------|--------|----------|-------------------------|------------------|--------------------|----------------------------|-------------------------------------|---------|----------|
|          | ZONE     | UTME   | UTMN    |                     |               |         |          |        |          | ชนิดบ่อ                 | ขนาดบ่อ<br>(มม.) | ความลึก<br>บ่อ(ม.) |                            | ดินเหนียว                           | ซีเมนต์ |          |
| 268      | 48 P     | 361930 | 1674701 | กทธ.                | หนองอียอ      | 1       | หนองอียอ | สนม    | สุรินทร์ | เหล็ก                   | 150              | 36                 | น้ำเหลือง                  | 0.648 ม <sup>3</sup>                | 3 ถุง   |          |
| 269      | 48 P     | 362323 | 1677029 | กทธ.                | บุผาง         | 3       | หนองอียอ | สนม    | สุรินทร์ | เหล็ก                   | 100              | 42                 | น้ำกร่อย                   | 0.336 ม <sup>3</sup>                | 3 ถุง   |          |
| 270      | 48 P     | 368241 | 1679200 | กทธ.                | ลำโรง         | 9       | สนม      | สนม    | สุรินทร์ | เหล็ก                   | 150              | 36                 | น้ำกร่อย                   | 0.648 ม <sup>3</sup>                | 3 ถุง   |          |
| 271      | 48 P     | 368254 | 1679319 | ร.พ.ช               | ลำโรง         | 9       | สนม      | สนม    | สุรินทร์ | เหล็ก                   | 100              | 48                 | น้ำเหลือง                  | 0.384 ม <sup>3</sup>                | 3 ถุง   |          |
| 272      | 48 P     | 364852 | 1680591 | กองทัพบก            | นาศรีสุข      | 6       | สนม      | สนม    | สุรินทร์ | เหล็ก                   | 150              | 48                 | น้ำกร่อย                   | 0.864 ม <sup>3</sup>                | 3 ถุง   |          |
| 273      | 48 P     | 364617 | 1680375 | ร.พ.ช               | นาศรีสุข      | 6       | สนม      | สนม    | สุรินทร์ | เหล็ก                   | 150              | 48                 | น้ำเหลือง                  | 0.384 ม <sup>3</sup>                | 3 ถุง   |          |
| 274      | 48 P     | 363486 | 1680889 | กทธ.                | พลับ          | 4       | สนม      | สนม    | สุรินทร์ | เหล็ก                   | 125              | 36                 | น้ำกร่อย                   | 0.432 ม <sup>3</sup>                | 3 ถุง   |          |
| 275      | 48 P     | 357214 | 1641564 | ยธ.                 | ท่าเรือ       | 2       | ราม      | เมือง  | สุรินทร์ | เหล็ก                   | 100              | 38                 | น้ำน้อย,น้ำเหลือง          | 0.304 ม <sup>3</sup>                | 3 ถุง   |          |
| 276      | 48 P     | 357616 | 1641401 | กรป.กลาง            | ท่าเรือ       | 2       | ราม      | เมือง  | สุรินทร์ | เหล็ก                   | 100              | 54                 | น้ำกร่อย                   | 0.432 ม <sup>3</sup>                | 3 ถุง   |          |
| 277      | 48 P     | 326842 | 1643757 | กทธ.                | ใหม่          | 3       | ตระแสง   | เมือง  | สุรินทร์ | เหล็ก                   | 125              | 15                 | น้ำน้อย,น้ำเหลือง          | 0.177 ม <sup>3</sup>                | 3 ถุง   |          |
| 278      | 48 P     | 328654 | 1641202 | ร.พ.ช               | ตระแสง        | 1       | ตระแสง   | เมือง  | สุรินทร์ | เหล็ก                   | 100              | 48                 | น้ำเหลือง                  | 0.376 ม <sup>3</sup>                | 3 ถุง   |          |
| 279      | 48 P     | 327239 | 1641075 | กทธ.                | โคกเพชร       | 6       | ตระแสง   | เมือง  | สุรินทร์ | เหล็ก                   | 125              | 30                 | น้ำน้อย,น้ำเหลือง          | 0.35 ม <sup>3</sup>                 | 3 ถุง   |          |
| 280      | 48 P     | 333637 | 1646015 | กทธ.                | ไโท           | 3       | นอกเมือง | เมือง  | สุรินทร์ | เหล็ก                   | 125              | 24                 | น้ำกร่อย                   | 0.276 ม <sup>3</sup>                | 3 ถุง   |          |
| 281      | 48 P     | 356700 | 1674800 | กทธ.                | ลำโรงน้อย     | 7       | หนองสนิท | จอมพระ | สุรินทร์ | เหล็ก                   | 100              | 42                 | น้ำน้อย                    | 0.328 ม <sup>3</sup>                | 3 ถุง   |          |
| 282      | 48 P     | 356242 | 1675400 | ร.พ.ช               | ลำโรงน้อย     | 7       | หนองสนิท | จอมพระ | สุรินทร์ | เหล็ก                   | 150              | 46                 | น้ำเหลือง                  | 0.816 ม <sup>3</sup>                | 3 ถุง   |          |
| 283      | 48 P     | 342380 | 1681131 | กทธ.                | โคกพระ        | 3       | ชุมแสง   | จอมพระ | สุรินทร์ | เหล็ก                   | 100              | 36                 | น้ำน้อย,น้ำเหลือง          | 0.288 ม <sup>3</sup>                | 3 ถุง   |          |
| 284      | 48 P     | 345420 | 1677500 | กทธ.                | หนองขวาว      | 2       | ชุมแสง   | จอมพระ | สุรินทร์ | เหล็ก                   | 125              | 36                 | น้ำน้อย,น้ำเหลือง          | 0.432 ม <sup>3</sup>                | 3 ถุง   |          |
| 285      | 48 P     | 345484 | 1677349 | อนามัย              | หนองขวาว      | 2       | ชุมแสง   | จอมพระ | สุรินทร์ | เหล็ก                   | 100              | 42                 | น้ำเหลือง                  | 0.336 ม <sup>3</sup>                | 3 ถุง   |          |
| 286      | 48 P     | 361681 | 1675104 | กทธ.                | หนองตาควัดมนา | 10      | หนองอียอ | สนม    | สุรินทร์ | เหล็ก                   | 150              | 42                 | น้ำน้อย                    | 0.756 ม <sup>3</sup>                | 3 ถุง   |          |
| 287      | 48 P     | 308374 | 1683052 | อีสานเขียว          | หัวเสือ       | 5       | หนองอียอ | สนม    | สุรินทร์ | เหล็ก                   | 125              | 36                 | น้ำกร่อย,น้ำเหลือง         | 0.432 ม <sup>3</sup>                | 3 ถุง   |          |
| 288      | 48 P     | 340179 | 1678102 | กทธ.                | ชุมแสง        | 1       | ชุมแสง   | จอมพระ | สุรินทร์ | เหล็ก                   | 125              | 36                 | น้ำกร่อย,น้ำเหลือง         | 0.432 ม <sup>3</sup>                | 3 ถุง   |          |
| 289      | 48 P     | 340168 | 1678012 | อนามัย              | ชุมแสง        | 1       | ชุมแสง   | จอมพระ | สุรินทร์ | เหล็ก                   | 100              | 48                 | น้ำกร่อย,น้ำเหลือง         | 0.384 ม <sup>3</sup>                | 3 ถุง   |          |
| 290      | 48 P     | 363042 | 1680790 | อนามัย              | พลับ          | 12      | สนม      | สนม    | สุรินทร์ | เหล็ก                   | 100              | 48                 | น้ำกร่อย                   | 0.384 ม <sup>3</sup>                | 3 ถุง   |          |

| ลำดับที่ | พิกัดบ่อ |        |         | หน่วยงาน<br>ที่เจาะ | ชื่อบ้าน      | หมู่ที่ | ตำบล       | อำเภอ     | จังหวัด  | ข้อมูลบ่อบาดาลที่อุดกลบ |                  |                    | สาเหตุ<br>ของการ<br>อุดกลบ | วัสดุที่ใช้อุดกลบ (ม <sup>3</sup> ) |         | หมายเหตุ |
|----------|----------|--------|---------|---------------------|---------------|---------|------------|-----------|----------|-------------------------|------------------|--------------------|----------------------------|-------------------------------------|---------|----------|
|          | ZONE     | UTME   | UTMN    |                     |               |         |            |           |          | ชนิดบ่อ                 | ขนาดบ่อ<br>(มม.) | ความลึก<br>บ่อ(ม.) |                            | ดินเหนียว                           | ซีเมนต์ |          |
| 291      | 48 P     | 370790 | 1680500 | กทธ.                | ทัพไท         | 10      | สนม        | สนม       | สุรินทร์ | เหล็ก                   | 150              | 48                 | น้ำเหลือง                  | 0.846 ม <sup>3</sup>                | 3 ถุง   |          |
| 292      | 48 P     | 316865 | 1697547 | ร.พ.ช               | กระเบื้องน้อย | 2       | กระเบื้อง  | ชุมพลบุรี | สุรินทร์ | เหล็ก                   | 100              | 24                 | น้ำกร่อย                   | 0.192 ม <sup>3</sup>                | 3 ถุง   |          |
| 293      | 48 P     | 300014 | 1709774 | ร.พ.ช               | ลำโรง         | 9       | สระขุด     | ชุมพลบุรี | สุรินทร์ | เหล็ก                   | 100              | 24                 | น้ำเค็ม                    | 0.192 ม <sup>3</sup>                | 3 ถุง   |          |
| 294      | 48 P     | 300105 | 1709768 | ร.พ.ช               | ลำโรง         | 9       | สระขุด     | ชุมพลบุรี | สุรินทร์ | เหล็ก                   | 150              | 24                 | น้ำเค็ม                    | 0.432 ม <sup>3</sup>                | 3 ถุง   |          |
| 295      | 48 P     | 302886 | 1703432 | ร.พ.ช               | เมืองไผ่      | 4       | เมืองบัว   | ชุมพลบุรี | สุรินทร์ | เหล็ก                   | 150              | 24                 | น้ำกร่อย                   | 0.432 ม <sup>3</sup>                | 3 ถุง   |          |
| 296      | 48 P     | 303176 | 1703442 | ยธ.                 | เมืองไผ่      | 4       | เมืองบัว   | ชุมพลบุรี | สุรินทร์ | เหล็ก                   | 100              | 30                 | น้ำกร่อย                   | 0.432 ม <sup>3</sup>                | 3 ถุง   |          |
| 297      | 48 P     | 388784 | 1701567 | กทธ.                | โนนทราย       | 6       | คอนแตร     | รัตนบุรี  | สุรินทร์ | เหล็ก                   | 125              | 30                 | น้ำกร่อย                   | 0.432 ม <sup>3</sup>                | 3 ถุง   |          |
| 298      | 48 P     | 388677 | 1701563 | ร.พ.ช               | โนนทราย       | 6       | คอนแตร     | รัตนบุรี  | สุรินทร์ | เหล็ก                   | 100              | 36                 | น้ำกร่อย                   | 0.36 ม <sup>3</sup>                 | 3 ถุง   |          |
| 299      | 48 P     | 373850 | 1681440 | ร.พ.ช               | คู            | 4       | หนองบัวบาน | รัตนบุรี  | สุรินทร์ | เหล็ก                   | 100              | 48                 | น้ำกร่อย                   | 0.384 ม <sup>3</sup>                | 3 ถุง   |          |
| 300      | 48 P     | 371974 | 1681937 | กทธ.                | หนองบอน       | 6       | หนองบัวบาน | รัตนบุรี  | สุรินทร์ | เหล็ก                   | 100              | 42                 | น้ำกร่อย                   | 0.336 ม <sup>3</sup>                | 3 ถุง   |          |
| 301      | 48 P     | 327850 | 1636900 | กทธ.                | นาบัว         | 1       | นาบัว      | เมือง     | สุรินทร์ | เหล็ก                   | 200              | 30                 | คุณภาพน้ำไม่ดี             | 0.99 ม <sup>3</sup>                 | 3 ถุง   |          |
| 302      | 48 P     | 327486 | 1637258 | ยธ.                 | นาบัว         | 1       | นาบัว      | เมือง     | สุรินทร์ | เหล็ก                   | 100              | 25                 | น้ำเค็ม,ดินปนทราย,มีสาร    | 0.2 ม <sup>3</sup>                  | 3 ถุง   |          |
| 303      | 48 P     | 323130 | 1637018 | ชีส้านเขียว         | ทลอก          | 6       | สวาย       | เมือง     | สุรินทร์ | เหล็ก                   | 150              | 36                 | น้ำเหลือง                  | 0.648 ม <sup>3</sup>                | 3 ถุง   |          |
| 304      | 48 P     | 338541 | 1641250 | กทธ.                | ตาเตียว       | 10      | คอโค       | เมือง     | สุรินทร์ | เหล็ก                   | 125              | 15                 | น้ำเหลือง,น้ำกร่อย         | 0.192 ม <sup>3</sup>                | 3 ถุง   |          |
| 305      | 48 P     | 356354 | 1675223 | อนามัย              | ลำโรงน้อย     | 7       | หนองสนธิ   | จอมพระ    | สุรินทร์ | เหล็ก                   | 100              | 42                 | น้ำกร่อย,น้ำเหลือง         | 0.366 ม <sup>3</sup>                | 3 ถุง   |          |
| 306      | 48 P     | 368100 | 1695468 | ชีส้านเขียว         | โนนขาว        | 8       | น้ำเขียว   | รัตนบุรี  | สุรินทร์ | เหล็ก                   | 150              | 24                 | น้ำเค็ม,น้ำเหลือง          | 0.443 ม <sup>3</sup>                | 3 ถุง   |          |
| 307      | 48 P     | 368568 | 1697137 | ร.พ.ช               | สระมาก        | 7       | น้ำเขียว   | รัตนบุรี  | สุรินทร์ | เหล็ก                   | 150              | 28                 | น้ำเหลือง                  | 0.504 ม <sup>3</sup>                | 3 ถุง   |          |
| 308      | 48 P     | 373420 | 1698280 | กทธ.                | แก            | 10      | แก         | รัตนบุรี  | สุรินทร์ | เหล็ก                   | 100              | 18                 | น้ำเหลือง                  | 0.149 ม <sup>3</sup>                | 3 ถุง   |          |
| 309      | 48 P     | 372548 | 1698466 | กทธ.                | โพธิ์งาม      | 13      | แก         | รัตนบุรี  | สุรินทร์ | เหล็ก                   | 100              | 24                 | น้ำเค็ม                    | 0.198 ม <sup>3</sup>                | 3 ถุง   |          |
| 310      | 48 P     | 374400 | 1704000 | กทธ.                | ดง            | 2       | กุดขาคีม   | รัตนบุรี  | สุรินทร์ | เหล็ก                   | 100              | 15                 | น้ำกร่อย                   | 0.125 ม <sup>3</sup>                | 3 ถุง   |          |
| 311      | 48 P     | 380278 | 1693526 | ร.พ.ช               | ไผ่           | 14      | ไผ่        | รัตนบุรี  | สุรินทร์ | เหล็ก                   | 150              | 36                 | น้ำเหลือง                  | 0.688 ม <sup>3</sup>                | 3 ถุง   |          |
| 312      | 48 P     | 382001 | 1693574 | ร.พ.ช               | ซ่ง           | 3       | ไผ่        | รัตนบุรี  | สุรินทร์ | เหล็ก                   | 150              | 42                 | น้ำเหลือง                  | 0.767 ม <sup>3</sup>                | 3 ถุง   |          |
| 313      | 48 P     | 389903 | 1694110 | กทธ.                | หนองตาด       | 9       | ยางสว่าง   | รัตนบุรี  | สุรินทร์ | PVC                     | 150              | 24                 | น้ำกร่อย                   | 0.432 ม <sup>3</sup>                | 3 ถุง   |          |



| ลำดับที่ | พิกัดบ่อ |        |         | หน่วยงาน<br>ที่เจาะ | ชื่อบ้าน         | หมู่ที่ | ตำบล      | อำเภอ     | จังหวัด  | ข้อมูลบ่อบาดาลที่อุดกบ |                  |                    | สาเหตุ<br>ของการ<br>อุดกบ | วัสดุที่ใช้อุดกบ (ม <sup>3</sup> ) |         | หมายเหตุ |
|----------|----------|--------|---------|---------------------|------------------|---------|-----------|-----------|----------|------------------------|------------------|--------------------|---------------------------|------------------------------------|---------|----------|
|          | ZONE     | UTME   | UTMN    |                     |                  |         |           |           |          | ชนิดบ่อ                | ขนาดบ่อ<br>(มม.) | ความลึก<br>บ่อ(ม.) |                           | ดินเหนียว                          | ซีเมนต์ |          |
| 314      | 48 P     | 305123 | 1708532 | ร.พ.ช               | แคนบน            | 6       | สระซุด    | ชุมพลบุรี | สุรินทร์ | เหล็ก                  | 100              | 28                 | น้ำเค็ม                   | -                                  | 8 ฤง    |          |
| 315      | 48 P     | 300349 | 1704841 | อนามัย              | ดิ่งขัน          | 7       | สระซุด    | ชุมพลบุรี | สุรินทร์ | เหล็ก                  | 100              | 25                 | น้ำเค็ม                   | -                                  | 7 ฤง    |          |
| 316      | 48 P     | 300515 | 1704812 | อนามัย              | ดิ่งขัน          | 7       | สระซุด    | ชุมพลบุรี | สุรินทร์ | เหล็ก                  | 100              | 25                 | น้ำเค็ม                   | -                                  | 8 ฤง    |          |
| 317      | 48 P     | 300199 | 1709726 | ร.พ.ช               | ลำโรง            | 9       | สระซุด    | ชุมพลบุรี | สุรินทร์ | เหล็ก                  | 150              | 30                 | น้ำเค็ม                   | -                                  | 18 ฤง   |          |
| 318      | 48 P     | 315914 | 1696053 | ร.พ.ช               | ม่วงราชบุรีเจริญ | 10      | กระเบื้อง | ชุมพลบุรี | สุรินทร์ | เหล็ก                  | 150              | 28                 | น้ำเค็ม                   | -                                  | 16 ฤง   |          |
| 319      | 48 P     | 318735 | 1699266 | ร.พ.ช               | หัวนาคำ          | 3       | กระเบื้อง | ชุมพลบุรี | สุรินทร์ | เหล็ก                  | 150              | 30                 | น้ำเค็ม                   | -                                  | 17 ฤง   |          |
| 320      | 48 P     | 390269 | 1708371 | อนามัย              | ยางบ่อฮี         | 15      | เมืองบัว  | ชุมพลบุรี | สุรินทร์ | เหล็ก                  | 150              | 30                 | น้ำเค็ม                   | -                                  | 18 ฤง   |          |
| 321      | 48 P     | 302939 | 1703059 | อนามัย              | เมืองไผ่         | 4       | เมืองบัว  | ชุมพลบุรี | สุรินทร์ | เหล็ก                  | 100              | 30                 | น้ำกร่อย                  | 0.24 ม <sup>3</sup>                | 3 ฤง    |          |
| 322      | 48 P     | 299589 | 1702593 | ร.พ.ช               | ตั้งใจ           | 4       | สระซุด    | ชุมพลบุรี | สุรินทร์ | เหล็ก                  | 150              | 36                 | น้ำเค็ม                   | 0.648 ม <sup>3</sup>               | 3 ฤง    |          |
| 323      | 48 P     | 342151 | 1670422 | อนามัย              | เวียง            | 5       | กระหาด    | จอมพระ    | สุรินทร์ | เหล็ก                  | 150              | 48                 | น้ำเค็ม                   | 0.864 ม <sup>3</sup>               | 3 ฤง    |          |
| 324      | 48 P     | 342238 | 1670341 | อนามัย              | เวียง            | 5       | กระหาด    | จอมพระ    | สุรินทร์ | เหล็ก                  | 100              | 48                 | น้ำเค็ม                   | 0.384 ม <sup>3</sup>               | 3 ฤง    |          |
| 325      | 48 P     | 344134 | 1671372 | อนามัย              | โนนจำปา          | 3       | เป็นสุข   | จอมพระ    | สุรินทร์ | เหล็ก                  | 150              | 42                 | น้ำเค็ม                   | 0.756 ม <sup>3</sup>               | 3 ฤง    |          |
| 326      | 48 P     | 348233 | 1677004 | อนามัย              | ดินแดง           | 10      | เป็นสุข   | จอมพระ    | สุรินทร์ | เหล็ก                  | 100              | 48                 | น้ำเค็ม                   | 0.384 ม <sup>3</sup>               | 3 ฤง    |          |
| 327      | 48 P     | 348137 | 1677117 | อนามัย              | ดินแดง           | 10      | เป็นสุข   | จอมพระ    | สุรินทร์ | เหล็ก                  | 100              | 48                 | น้ำเค็ม                   | 0.384 ม <sup>3</sup>               | 3 ฤง    |          |
| 328      | 48 P     | 360330 | 1674944 | กทธ.                | บุอาไร           | 6       | บ้านฝื่อ  | จอมพระ    | สุรินทร์ | เหล็ก                  | 100              | 42                 | น้ำกร่อย                  | 0.336 ม <sup>3</sup>               | 3 ฤง    |          |
| 329      | 48 P     | 363206 | 1678947 | กทธ.                | อาเลา            | 6       | หนองอียอ  | สนม       | สุรินทร์ | เหล็ก                  | 150              | 36                 | น้ำกร่อย                  | 0.648 ม <sup>3</sup>               | 3 ฤง    |          |
| 330      | 48 P     | 364746 | 1676097 | กทธ.                | โนนธาตุ          | 5       | หนองระฆัง | สนม       | สุรินทร์ | เหล็ก                  | 150              | 36                 | น้ำกร่อย                  | 0.648 ม <sup>3</sup>               | 3 ฤง    |          |
| 331      | 48 P     | 364834 | 1675995 | ร.พ.ช               | โนนธาตุ          | 5       | หนองระฆัง | สนม       | สุรินทร์ | เหล็ก                  | 100              | 42                 | น้ำกร่อย                  | 0.336 ม <sup>3</sup>               | 3 ฤง    |          |
| 332      | 48 P     | 364868 | 1680454 | กทธ.                | นาศรีสุข         | 6       | สนม       | สนม       | สุรินทร์ | เหล็ก                  | 100              | 42                 | น้ำกร่อย                  | 1.7 ม <sup>3</sup>                 | 3 ฤง    |          |
| 333      | 48 P     | 370334 | 1680706 | ร.พ.ช               | ทัพไท            | 10      | สนม       | สนม       | สุรินทร์ | เหล็ก                  | 150              | 48                 | น้ำเค็ม                   | 1.944 ม <sup>3</sup>               | 3 ฤง    |          |
| 334      | 48 P     | 357616 | 1641401 | อนามัย              | เวียง            | 14      | ราม       | เมือง     | สุรินทร์ | เหล็ก                  | 150              | 36                 | น้ำเค็ม                   | 0.648 ม <sup>3</sup>               | 3 ฤง    |          |
| 335      | 48 P     | 328411 | 1641797 | อนามัย              | ตระแสง           | 1       | ตระแสง    | เมือง     | สุรินทร์ | เหล็ก                  | 100              | 36                 | น้ำเค็ม                   | 0.938 ม <sup>3</sup>               | 3 ฤง    |          |
| 336      | 48 P     | 344700 | 1674875 | ร.พ.ช               | ขาม              | 6       | เป็นสุข   | จอมพระ    | สุรินทร์ | เหล็ก                  | 150              | 36                 | น้ำเค็ม                   | 1.125 ม <sup>3</sup>               | 3 ฤง    |          |
| 337      | 48 P     | 347780 | 1674972 | อนามัย              | สนวน             | 9       | เป็นสุข   | จอมพระ    | สุรินทร์ | เหล็ก                  | 100              | 48                 | น้ำเค็ม                   | 1.009 ม <sup>3</sup>               | 3 ฤง    |          |

| ลำดับที่ | พิกัดบ่อ |        |         | หน่วยงาน<br>ที่เจาะ | ชื่อบ้าน        | หมู่ที่ | ตำบล       | อำเภอ    | จังหวัด  | ข้อมูลบ่อบาดาลที่อุดกลบ |                  |                    | สาเหตุ<br>ของการ<br>อุดกลบ | วัสดุที่ใช้อุดกลบ (ม <sup>3</sup> ) |         | หมายเหตุ |
|----------|----------|--------|---------|---------------------|-----------------|---------|------------|----------|----------|-------------------------|------------------|--------------------|----------------------------|-------------------------------------|---------|----------|
|          | ZONE     | UTME   | UTMN    |                     |                 |         |            |          |          | ชนิดบ่อ                 | ขนาดบ่อ<br>(มม.) | ความลึก<br>บ่อ(ม.) |                            | ดินเหนียว                           | ซีเมนต์ |          |
| 338      | 48 P     | 390079 | 1694480 | กทธ.                | ขยุง            | 7       | ยางสว่าง   | รัตนบุรี | สุรินทร์ | เหล็ก                   | 100              | 18                 | มีระบบประปาใช้แล้ว         | 0.673 ม <sup>3</sup>                | 3 ถุง   |          |
| 339      | 48 P     | 390399 | 1694344 | ร.พ.ช               | ขยุง            | 7       | ยางสว่าง   | รัตนบุรี | สุรินทร์ | เหล็ก                   | 100              | 30                 | มีระบบประปาใช้แล้ว         | 0.577 ม <sup>3</sup>                | 3 ถุง   |          |
| 340      | 48 P     | 394350 | 1695440 | ร.พ.ช               | คอนแตรด         | 2       | คอนแตรด    | รัตนบุรี | สุรินทร์ | เหล็ก                   | 100              | 18                 | น้ำเค็ม,ปริมาณน้ำน้อย      | 0.744 ม <sup>3</sup>                | 3 ถุง   |          |
| 341      | 48 P     | 394996 | 1695078 | ร.พ.ช               | คอนแตรด         | 2       | คอนแตรด    | รัตนบุรี | สุรินทร์ | เหล็ก                   | 100              | 18                 | น้ำเค็ม,ปริมาณน้ำน้อย      | 0.734 ม <sup>3</sup>                | 3 ถุง   |          |
| 342      | 48 P     | 394951 | 1695945 | ร.พ.ช               | คอนแตรด         | 2       | คอนแตรด    | รัตนบุรี | สุรินทร์ | เหล็ก                   | 100              | 18                 | น้ำเค็ม,ปริมาณน้ำน้อย      | 0.714 ม <sup>3</sup>                | 3 ถุง   |          |
| 343      | 48 P     | 395338 | 1697044 | อนามัย              | บัวเสียว        | 7       | คอนแตรด    | รัตนบุรี | สุรินทร์ | เหล็ก                   | 100              | 24                 | มีระบบประปาใช้แล้ว         | 0.842 ม <sup>3</sup>                | 3 ถุง   |          |
| 344      | 48 P     | 380607 | 1692728 | กทธ.                | บ้านไผ่         | 1       | ไผ่        | รัตนบุรี | สุรินทร์ | เหล็ก                   | 125              | 60                 | บ่อชำรุด                   | -                                   | 17 ถุง  |          |
| 345      | 48 P     | 372535 | 1698401 | กทธ.                | วัดบ้านโพธิ์งาม | 11      | แก         | รัตนบุรี | สุรินทร์ | เหล็ก                   | 400              | 24                 | ปริมาณน้ำน้อย              | -                                   | 8 ถุง   |          |
| 346      | 48 P     | 374089 | 1701409 | กทธ.                | บ้านดง          | 2       | กุดขาคีม   | รัตนบุรี | สุรินทร์ | เหล็ก                   | 125              | 30                 | น้ำเค็ม                    | -                                   | 10 ถุง  |          |
| 347      | 48 P     | 372068 | 1682014 | ร.พ.ช               | บ้านหนองบอน     | 6       | หนองบัวบาน | รัตนบุรี | สุรินทร์ | เหล็ก                   | 150              | 30                 | มีระบบประปาใช้แล้ว         | -                                   | 17 ถุง  |          |
| 348      | 48 P     | 326929 | 1644152 | กทธ.                | บ้านใหม่        | 3       | ตระแสง     | เมือง    | สุรินทร์ | เหล็ก                   | 150              | 15                 | มีระบบประปาใช้แล้ว         | -                                   | 8 ถุง   |          |
| 349      | 48 P     | 326860 | 1643848 | กทธ.                | บ้านใหม่        | 3       | ตระแสง     | เมือง    | สุรินทร์ | เหล็ก                   | 150              | 15                 | มีระบบประปาใช้แล้ว         | -                                   | 8 ถุง   |          |
| 350      | 48 P     | 322177 | 1638204 | กทธ.                | บ้านทลอก        | 6       | สวาย       | เมือง    | สุรินทร์ | เหล็ก                   | 150              | 24                 | มีระบบประปาใช้แล้ว         | -                                   | 13 ถุง  |          |

รายงานผลโครงการอุทกกลบ่อน้ำบาดาลทั่วประเทศ (งบกองทุน) ปีงบประมาณ 2552

สำนักทรัพยากรน้ำบาดาล เขต 6

| ลำดับที่ | พิกัดบ่อ |         |         | หน่วยงาน<br>ที่เจาะ | ชื่อบ้าน        | หมู่ที่ | ตำบล    | อำเภอ   | จังหวัด | ข้อมูลบ่อน้ำบาดาลที่อุทกกลบ |                  |                    | สาเหตุของการ<br>อุทกกลบ | วัสดุที่ใช้อุทกกลบ (ม <sup>3</sup> ) |         | หมายเหตุ |
|----------|----------|---------|---------|---------------------|-----------------|---------|---------|---------|---------|-----------------------------|------------------|--------------------|-------------------------|--------------------------------------|---------|----------|
|          | ZONE     | UTME    | UTMN    |                     |                 |         |         |         |         | ชนิดบ่อ                     | ขนาดบ่อ<br>(มม.) | ความลึก<br>บ่อ(ม.) |                         | ดินเหนียว                            | ซีเมนต์ |          |
| 1        | 47P      | 0552198 | 0865647 | ยธ                  | บ้านควนอารี     | 9       | บางดี   | ห้วยยอด | ตรัง    | เหล็ก                       | 100              | 104                | น้ำน้อย                 | 2                                    |         |          |
| 2        | 47P      | 0567701 | 0855853 | รพช                 | บ้านน้ำพราย     | 3       | ปากคม   | ห้วยยอด | ตรัง    | เหล็ก                       | 150              | 116                | น้ำน้อย                 | 2.5                                  |         |          |
| 3        | 47P      | 0573641 | 0852896 | รพช                 | บ้านหน้าเขา     | 1       | ปากแจ่ม | ห้วยยอด | ตรัง    | เหล็ก                       | 150              | 116                | น้ำน้อย                 | 2.5                                  |         |          |
| 4        | 47P      | 0570762 | 0850438 | รพช                 | บ้านลำแพะ       | 2       | ปากแจ่ม | ห้วยยอด | ตรัง    | เหล็ก                       | 150              | 140                | น้ำน้อย                 | 2.5                                  |         |          |
| 5        | 47P      | 0573340 | 0853687 | อนามัย              | บ้านปากแจ่ม     | 3       | ปากแจ่ม | ห้วยยอด | ตรัง    | เหล็ก                       | 150              | 68                 | บ่อแห้ง                 | 2                                    |         |          |
| 6        | 47P      | 0552355 | 0857394 | อนามัย              | บ้านทุ่งศาลา    | 3       | บางกุ่ม | ห้วยยอด | ตรัง    | เหล็ก                       | 150              | 70                 | บ่อแห้ง                 | 1.6                                  |         |          |
| 7        | 47P      | 0548003 | 0859043 | อนามัย              | บ้านเหนือคลอง   | 9       | บางกุ่ม | ห้วยยอด | ตรัง    | เหล็ก                       | 150              | 65                 | ดินเข้าบ่อ              | 1.3                                  |         |          |
| 8        | 47P      | 0550004 | 0858324 | อนามัย              | บ้านควนพญา      | 1       | บางกุ่ม | ห้วยยอด | ตรัง    | เหล็ก                       | 150              | 80                 | ดินเข้าบ่อ              | 1.7                                  |         |          |
| 9        | 47P      | 0551050 | 0857600 | อนามัย              | บ้านควนพญา      | 1       | บางกุ่ม | ห้วยยอด | ตรัง    | เหล็ก                       | 150              | 75                 | ดินเข้าบ่อ              | 1.6                                  |         |          |
| 10       | 47P      | 0547936 | 0862641 | รพช                 | บ้านควนเหมียง   | 4       | บางกุ่ม | ห้วยยอด | ตรัง    | เหล็ก                       | 150              | 73                 | บ่อแห้ง                 | 1.6                                  |         |          |
| 11       | 47P      | 0549657 | 0862462 | รพช                 | บ้านควนเหมียง   | 4       | บางกุ่ม | ห้วยยอด | ตรัง    | เหล็ก                       | 150              | 64                 | บ่อแห้ง                 | 1.3                                  |         |          |
| 12       | 47P      | 0552025 | 0856708 | รพช                 | บ้านโคกยาง      | 5       | บางกุ่ม | ห้วยยอด | ตรัง    | เหล็ก                       | 150              | 60                 | น้ำน้อย                 | 1.3                                  |         |          |
| 13       | 47P      | 0548064 | 0860252 | รพช                 | บ้านสะพานกอด    | 7       | บางกุ่ม | ห้วยยอด | ตรัง    | เหล็ก                       | 150              | 40                 | ดินเข้าบ่อ              | 0.90                                 |         |          |
| 14       | 47P      | 0548248 | 0855611 | อนามัย              | บ้านทุ่งนอก     | 8       | บางกุ่ม | ห้วยยอด | ตรัง    | เหล็ก                       | 150              | 80                 | ดินเข้าบ่อ              | 1.80                                 |         |          |
| 15       | 47P      | 0557436 | 0866717 | กธ                  | บ้านโตดแตก      | 5       | บางดี   | ห้วยยอด | ตรัง    | เหล็ก                       | 150              | 70                 | น้ำน้อย                 | 1.50                                 |         |          |
| 16       | 47P      | 0558783 | 0870231 | กธ                  | บ้านซา          | 6       | บางดี   | ห้วยยอด | ตรัง    | เหล็ก                       | 150              | 40                 | น้ำน้อย                 | 0.80                                 |         |          |
| 17       | 47P      | 0554170 | 0861849 | กธ                  | บ้านบ่อหัวหรั่ง | 8       | บางดี   | ห้วยยอด | ตรัง    | เหล็ก                       | 150              | 60                 | น้ำน้อย                 | 1.20                                 |         |          |
| 18       | 47P      | 0552648 | 0863861 | อนามัย              | บ้านควนอารี     | 9       | บางดี   | ห้วยยอด | ตรัง    | เหล็ก                       | 150              | 75                 | น้ำน้อย                 | 1.50                                 |         |          |
| 19       | 47P      | 0553721 | 0863448 | อนามัย              | บ้านควนอารี     | 9       | บางดี   | ห้วยยอด | ตรัง    | เหล็ก                       | 150              | 70                 | น้ำน้อย                 | 1.40                                 |         |          |
| 20       | 47P      | 0551824 | 0864091 | อนามัย              | บ้านควนอารี     | 9       | บางดี   | ห้วยยอด | ตรัง    | เหล็ก                       | 150              | 80                 | น้ำน้อย                 | 1.60                                 |         |          |
| 21       | 47P      | 0551442 | 0864997 | กธ                  | บ้านควนอารี     | 9       | บางดี   | ห้วยยอด | ตรัง    | เหล็ก                       | 150              | 60                 | น้ำน้อย                 | 1.20                                 |         |          |
| 22       | 47P      | 559332  | 853473  | กธ                  | ท่าประดู่       | 11      | เขากอบ  | ห้วยยอด | ตรัง    | เหล็ก                       | 150              | 75                 | น้ำแห้ง                 | 1.70                                 |         |          |
| 23       | 47P      | 562870  | 859635  | กธ                  | เขาหัวแหวน      | 4       | เขากอบ  | ห้วยยอด | ตรัง    | เหล็ก                       | 150              | 80                 | น้ำแห้ง                 | 1.80                                 |         |          |
| 24       | 47P      | 560508  | 860667  | รพช                 | เขาห้วย(4)      | 11      | เขากอบ  | ห้วยยอด | ตรัง    | เหล็ก                       | 150              | 89                 | น้ำแห้ง                 | 2.00                                 |         |          |

| ลำดับที่ | พิกัดบ่อ |         |         | หน่วยงาน<br>ที่เจาะ | ชื่อบ้าน     | หมู่ที่ | ตำบล    | อำเภอ   | จังหวัด | ข้อมูลบ่อบาดาลที่อุทกกลบ |                  |                    | สาเหตุของการ<br>อุทกกลบ | วัสดุที่ใช้อุทกกลบ (ม <sup>3</sup> ) |         | หมายเหตุ |
|----------|----------|---------|---------|---------------------|--------------|---------|---------|---------|---------|--------------------------|------------------|--------------------|-------------------------|--------------------------------------|---------|----------|
|          | ZONE     | UTME    | UTMN    |                     |              |         |         |         |         | ชนิดบ่อ                  | ขนาดบ่อ<br>(มม.) | ความลึก<br>บ่อ(ม.) |                         | ดินเหนียว                            | ซีเมนต์ |          |
| 25       | 47P      | 561027  | 864630  | รพช                 | หนองปรือ     | 8       | เขากอบ  | ห้วยยอด | ตรัง    | เหล็ก                    | 150              | 83                 | น้ำแห้ง                 | 1.90                                 |         |          |
| 26       | 47P      | 561205  | 863490  | กธ                  | หนองปรือ     | 8       | เขากอบ  | ห้วยยอด | ตรัง    | เหล็ก                    | 150              | 87                 | น้ำแห้ง                 | 190                                  |         |          |
| 27       | 47P      | 561548  | 865190  | อนามัย              | ห้วยรูนก     | 9       | เขากอบ  | ห้วยยอด | ตรัง    | เหล็ก                    | 150              | 83                 | น้ำแห้ง                 | 1.90                                 |         |          |
| 28       | 47P      | 561911  | 865298  | อนามัย              | ห้วยรูนก     | 9       | เขากอบ  | ห้วยยอด | ตรัง    | เหล็ก                    | 150              | 88                 | น้ำแห้ง                 | 2.00                                 |         |          |
| 29       | 47P      | 562556  | 864209  | รพช                 | ห้วยรูนก     | 9       | เขากอบ  | ห้วยยอด | ตรัง    | เหล็ก                    | 150              | 80                 | น้ำ                     | 1.80                                 |         |          |
| 30       | 47P      | 560353  | 858206  | รพช                 | ท่าประดู่    | 1       | ทุ่งต้อ | ห้วยยอด | ตรัง    | เหล็ก                    | 150              | 80                 | น้ำแห้ง                 | 1.80                                 |         |          |
| 31       | 47P      | 564084  | 856286  | รพช                 | หนองคล้า     | 2       | ทุ่งต้อ | ห้วยยอด | ตรัง    | เหล็ก                    | 150              | 83                 | น้ำแห้ง                 | 1.90                                 |         |          |
| 32       | 47P      | 564384  | 856956  | รพช                 | หนองคล้า     | 2       | ทุ่งต้อ | ห้วยยอด | ตรัง    | เหล็ก                    | 150              | 79                 | ท่อกรองแตก              | 1.80                                 |         |          |
| 33       | 47P      | 563918  | 855487  | อนามัย              | หนองคล้า     | 2       | ทุ่งต้อ | ห้วยยอด | ตรัง    | เหล็ก                    | 150              | 78                 | น้ำแห้ง                 | 1.70                                 |         |          |
| 34       | 47P      | 564928  | 856776  | อนามัย              | หนองไทร      | 3       | ทุ่งต้อ | ห้วยยอด | ตรัง    | เหล็ก                    | 150              | 81                 | ดินเข้าบ่อ              | 1.80                                 |         |          |
| 35       | 47P      | 564125  | 857822  | กธ                  | ทุ่งหว่า     | 8       | ทุ่งต้อ | ห้วยยอด | ตรัง    | เหล็ก                    | 150              | 60                 | ดินเข้าบ่อ              | 1.30                                 |         |          |
| 36       | 47P      | 565449  | 858595  | ยธ                  | ต้นขี้ไต้    | 4       | ทุ่งต้อ | ห้วยยอด | ตรัง    | เหล็ก                    | 100              | 89                 | ท่อกรองแตก              | 1.80                                 |         |          |
| 37       | 47P      | 565158  | 858184  | กธ                  | ทุ่งต้อ      | 5       | ทุ่งต้อ | ห้วยยอด | ตรัง    | เหล็ก                    | 150              | 70                 | ดินเข้าบ่อ              | 1.50                                 |         |          |
| 38       | 47P      | 0574300 | 0852971 | กธ                  | บ้านหน้าเขา  | 3       | ปากแจ่ม | ห้วยยอด | ตรัง    | เหล็ก                    | 200              | 40                 | น้ำแห้ง                 | 1.60                                 |         |          |
| 39       | 47P      | 0573719 | 0852149 | ยธ                  | บ้านโนเขา    | 5       | ปากแจ่ม | ห้วยยอด | ตรัง    | เหล็ก                    | 100              | 80                 | ดินเข้าบ่อ              | 0.8                                  |         |          |
| 40       | 47P      | 0573870 | 0849808 | กธ                  | บ้านโนเขา    | 5       | ปากแจ่ม | ห้วยยอด | ตรัง    | เหล็ก                    | 150              | 116                | ดินเข้าบ่อ              | 2.6                                  |         |          |
| 41       | 47P      | 0570225 | 0850976 | อนามัย              | บ้านปากแจ่ม  | 7       | ปากแจ่ม | ห้วยยอด | ตรัง    | เหล็ก                    | 150              | 30                 | ท่อกรองแตก              | 0.6                                  |         |          |
| 42       | 47P      | 0576118 | 085218  | ยธ                  | บ้านหน้าเขา  | 1       | ปากแจ่ม | ห้วยยอด | ตรัง    | เหล็ก                    | 100              | 60                 | น้ำน้อย                 | 0.6                                  |         |          |
| 43       | 47P      | 0587475 | 0860348 | อนามัย              | บ้านห้วยหลุด | 2       | ห้วยยอด | ห้วยยอด | ตรัง    | เหล็ก                    | 150              | 50                 | น้ำแห้ง                 | 1.1                                  |         |          |
| 44       | 47P      | 0567563 | 0860179 | ยธ                  | บ้านห้วยหลุด | 2       | ห้วยยอด | ห้วยยอด | ตรัง    | เหล็ก                    | 100              | 80                 | น้ำแห้ง                 | 0.8                                  |         |          |
| 45       | 47P      | 0572423 | 0859671 | โยธา                | บ้านโนเขา    | 4       | ห้วยยอด | ห้วยยอด | ตรัง    | เหล็ก                    | 100              | 60                 | น้ำแห้ง                 | 0.6                                  |         |          |
| 46       | 47P      | 0884622 | 0432967 | รพช                 | ผักกืด       | 1       | ป่าคลอก | ถลุง    | ภูเก็ต  | เหล็ก                    | 150              | 80                 | น้ำแห้ง                 | 1.8                                  | 1       |          |
| 47       | 47P      | 0886004 | 0436707 | รพช                 | ป่าคลอก      | 2       | ป่าคลอก | ถลุง    | ภูเก็ต  | เหล็ก                    | 150              | 70                 | น้ำแห้ง                 | 1.6                                  | 1       |          |
| 48       | 47P      | 0883571 | 0434770 | รพช                 | ยามู         | 7       | ป่าคลอก | ถลุง    | ภูเก็ต  | เหล็ก                    | 150              | 98                 | ท่อกรองแตก              | 2                                    | 1       |          |
| 49       | 47P      | 0898130 | 0424381 | ยธ                  | ไม้ขาว       | 4       | ไม้ขาว  | ถลุง    | ภูเก็ต  | เหล็ก                    | 100              | 75                 | น้ำแห้ง                 | 0.8                                  | 1       |          |
| 50       | 47P      | 0902156 | 0426945 | รพช                 | คอแอน        | 2       | ไม้ขาว  | ถลุง    | ภูเก็ต  | เหล็ก                    | 150              | 85                 | น้ำแห้ง                 | 1.8                                  | 1       |          |

| ลำดับที่ | พิกัดบ่อ |         |         | หน่วยงาน<br>ที่เจาะ | ชื่อบ้าน     | หมู่ที่ | ตำบล      | อำเภอ      | จังหวัด | ข้อมูลบ่อบาดาลที่อุดกลบ |                  |                    | สาเหตุของการ<br>อุดกลบ | วัสดุที่ใช้อุดกลบ (ม <sup>3</sup> ) |         | หมายเหตุ |
|----------|----------|---------|---------|---------------------|--------------|---------|-----------|------------|---------|-------------------------|------------------|--------------------|------------------------|-------------------------------------|---------|----------|
|          | ZONE     | UTME    | UTMN    |                     |              |         |           |            |         | ชนิดบ่อ                 | ขนาดบ่อ<br>(มม.) | ความลึก<br>บ่อ(ม.) |                        | ดินเหนียว                           | ซีเมนต์ |          |
| 51       | 47P      | 0901845 | 0424263 | รพช                 | สวนมะพร้าว   | 3       | ไม้ขาว    | ถลาง       | ภูเก็ต  | เหล็ก                   | 150              | 78                 | น้ำแห้ง                | 1.7                                 | 1       |          |
| 52       | 47P      | 0898070 | 0424167 | รพช                 | ไม้ขาว       | 4       | ไม้ขาว    | ถลาง       | ภูเก็ต  | เหล็ก                   | 150              | 80                 | ท่อกรองแตก             | 1.8                                 | 1       |          |
| 53       | 47P      | 1026324 | 0433903 | รพช                 | เตรียม       | 4       | คุระ      | คุระบุรี   | พังงา   | เหล็ก                   | 150              | 90                 | น้ำแห้ง                | 1.8                                 | 1.5     |          |
| 54       | 47P      | 1023341 | 0433896 | รพช                 | บางหว่า      | 9       | คุระ      | คุระบุรี   | พังงา   | เหล็ก                   | 150              | 80                 | น้ำแห้ง                | 1.6                                 | 1       |          |
| 55       | 47P      | 1019859 | 0432774 | ยธ                  | หินลาด       | 3       | คุระ      | คุระบุรี   | พังงา   | เหล็ก                   | 150              | 115                | น้ำแห้ง                | 2.3                                 | 2       |          |
| 56       | 47P      | 0929019 | 0440255 | ยธ                  | กระโสม       | 1       | กระโสม    | ตะกั่วทุ่ง | พังงา   | เหล็ก                   | 150              | 70                 | ท่อกรองแตก             | 1.4                                 | 1       |          |
| 57       | 47P      | 0928547 | 0439527 | ยธ                  | พรุใหญ่      | 4       | กระโสม    | ตะกั่วทุ่ง | พังงา   | เหล็ก                   | 150              | 80                 | ท่อกรองแตก             | 1.6                                 | 1.5     |          |
| 58       | 47P      | 0928512 | 0439217 | ยธ                  | กระโสม       | 4       | กระโสม    | ตะกั่วทุ่ง | พังงา   | เหล็ก                   | 150              | 100                | ท่อกรองแตก             | 2                                   | 1       |          |
| 59       | 47P      | 0920086 | 0434514 | ยธ                  | เหนือ        | 5       | กะไหล     | ตะกั่วทุ่ง | พังงา   | เหล็ก                   | 150              | 85                 | น้ำแห้ง                | 1.7                                 | 1       |          |
| 60       | 47P      | 0909915 | 0439341 | ยธ                  | หินร่ม       | 2       | คลองเคียน | ตะกั่วทุ่ง | พังงา   | เหล็ก                   | 150              | 80                 | น้ำแห้ง                | 1.6                                 | 1       |          |
| 61       | 47P      | 0901450 | 0438084 | ยธ                  | ผ่านสะพาน    | 4       | คลองเคียน | ตะกั่วทุ่ง | พังงา   | เหล็ก                   | 150              | 80                 | ท่อกรองแตก             | 1.6                                 | 1       |          |
| 62       | 47P      | 0908952 | 0422255 | ยธ                  | ท่าปูน       | 7       | โคกกลอย   | ตะกั่วทุ่ง | พังงา   | เหล็ก                   | 150              | 80                 | น้ำแห้ง                | 1.6                                 | 2       |          |
| 63       | 47P      | 0907274 | 0424065 | รพช                 | ท่าปากแหวง   | 11      | โคกกลอย   | ตะกั่วทุ่ง | พังงา   | เหล็ก                   | 150              | 80                 | ท่อกรองแตก             | 1.6                                 |         |          |
| 64       | 47P      | 0930188 | 0437776 | รพช                 | ทุ่งซีเหล็ก  | 7       | ถ้ำ       | ตะกั่วทุ่ง | พังงา   | เหล็ก                   | 150              | 65                 | ท่อกรองแตก             | 1.3                                 |         |          |
| 65       | 47P      | 0915523 | 0430721 | รพช                 | ท่าอยู่      | 2       | ท่าอยู่   | ตะกั่วทุ่ง | พังงา   | เหล็ก                   | 150              | 60                 | ท่อกรองแตก             | 1.2                                 |         |          |
| 66       | 47P      | 0913330 | 0430595 | อนามัย              | ดินม่วง      | 5       | ท่าอยู่   | ตะกั่วทุ่ง | พังงา   | เหล็ก                   | 150              | 90                 | ท่อกรองแตก             | 1.8                                 |         |          |
| 67       | 47P      | 0961730 | 0418957 | อนามัย              | ทุ่งซีเหล็ก  | 4       | คึกคัก    | ตะกั่วทุ่ง | พังงา   | เหล็ก                   | 150              | 55                 | ท่อกรองแตก             | 1.1                                 |         |          |
| 68       | 47P      | 0962393 | 0418279 | อนามัย              | ทุ่งขมิ้น    | 4       | คึกคัก    | ตะกั่วทุ่ง | พังงา   | เหล็ก                   | 150              | 60                 | ท่อกรองแตก             | 1.2                                 |         |          |
| 69       | 47P      | 1015723 | 435088  | รพช                 | ทุ่งมะเดื่อ  | 8       | คุระ      | คุระบุรี   | พังงา   | เหล็ก                   | 150              | 95                 | น้ำน้อย                | 1.9                                 | 1       |          |
| 70       | 47P      | 1019742 | 432583  | กธ                  | บางพละ       | 10      | คุระ      | คุระบุรี   | พังงา   | เหล็ก                   | 200              | 45                 | ท่อกรองแตก             | 1.8                                 | 1       |          |
| 71       | 47P      | 959193  | 438326  | รพช                 | กะปง (ท่านา) | 2       | กะปง      | กะปง       | พังงา   | เหล็ก                   | 150              | 85                 | น้ำแห้ง                | 1.8                                 | 1       |          |
| 72       | 47P      | 972568  | 446256  | รพช                 | ปากคลอง      | 3       | รมณีย์    | กะปง       | พังงา   | เหล็ก                   | 150              | 110                | น้ำน้อย                | 2.4                                 | 1       |          |
| 73       | 47P      | 976368  | 443909  | ยธ                  | ท่าหัน       | 2       | รมณีย์    | กะปง       | พังงา   | เหล็ก                   | 150              | 75                 | น้ำแห้ง                | 1.6                                 | 1       |          |
| 74       | 47P      | 977990  | 430846  | รพช                 | โคกเคียน     | 8       | โคกเคียน  | ตะกั่วป่า  | พังงา   | เหล็ก                   | 150              | 70                 | ท่อกรองแตก             | 1.6                                 | 1       |          |
| 75       | 47P      | 974494  | 432624  | อนามัย              | บางลาน       | 6       | โคกเคียน  | ตะกั่วป่า  | พังงา   | เหล็ก                   | 150              | 90                 | ท่อกรองแตก             | 1.9                                 | 1       |          |
| 76       | 47P      | 974761  | 431493  | ยธ                  | บางลาน       | 6       | โคกเคียน  | ตะกั่วป่า  | พังงา   | เหล็ก                   | 150              | 78                 | น้ำแห้ง                | 1.7                                 | 1       |          |

| ลำดับที่ | พิกัดบ่อ |         |         | หน่วยงาน<br>ที่เจาะ | ชื่อบ้าน          | หมู่ที่ | ตำบล          | อำเภอ     | จังหวัด | ข้อมูลบ่อบาดาลที่อุดกลบ |                  |                    | สาเหตุของการ<br>อุดกลบ | วัสดุที่ใช้อุดกลบ (ม <sup>3</sup> ) |         | หมายเหตุ |
|----------|----------|---------|---------|---------------------|-------------------|---------|---------------|-----------|---------|-------------------------|------------------|--------------------|------------------------|-------------------------------------|---------|----------|
|          | ZONE     | UTME    | UTMN    |                     |                   |         |               |           |         | ชนิดบ่อ                 | ขนาดบ่อ<br>(มม.) | ความลึก<br>บ่อ(ม.) |                        | ดินเหนียว                           | ซีเมนต์ |          |
| 77       | 47P      | 980518  | 430319  | รพช                 | บางกัวนอก         | 1       | โคกเคียน      | ตะกั่วป่า | พังงา   | เหล็ก                   | 150              | 80                 | น้ำแห้ง                | 1.7                                 | 1       |          |
| 78       | 47P      | 980419  | 426646  | รพช                 | พรุเดี่ยว         | 7       | บางนายสี      | ตะกั่วป่า | พังงา   | เหล็ก                   | 150              | 80                 | น้ำน้อย                | 1.6                                 | 1       |          |
| 79       | 47P      | 982501  | 434456  | อนามัย              | ท่าจูด            | 3       | บางนายสี      | ตะกั่วป่า | พังงา   | เหล็ก                   | 150              | 72                 | ท่อกรองแตก             | 1.7                                 | 1       |          |
| 80       | 47P      | 433267  | 970415  | กธ                  | บ้านบางเหียง      | 2       | ตำตัว         | ตะกั่วป่า | พังงา   | เหล็ก                   | 150              | 80                 | น้ำแห้ง                | 1.6                                 | 1       |          |
| 81       | 47P      | 426861  | 982904  | ยธ                  | บ้านบางนายสี      | 6       | บางนายสี      | ตะกั่วป่า | พังงา   | เหล็ก                   | 150              | 69                 | ท่อกรองแตก             | 1.5                                 | 1       |          |
| 82       | 47P      | 420597  | 979122  | กธ                  | บางมรณ            | 5       | บางม่วง       | ตะกั่วป่า | พังงา   | พีวีซี                  | 150              | 68                 | น้ำแห้ง                | 1.4                                 | 1       |          |
| 83       | 47P      | 420419  | 978804  | รพช                 | บ้านน้ำเค็ม       | 2       | บางม่วง       | ตะกั่วป่า | พังงา   | เหล็ก                   | 150              | 62                 | น้ำแห้ง                | 1.4                                 | 1       |          |
| 84       | 47P      | 421055  | 976543  | กธ                  | บ้านบางหม้อ       | 3       | บางม่วง       | ตะกั่วป่า | พังงา   | เหล็ก                   | 150              | 65                 | น้ำแห้ง                | 1.5                                 | 1       |          |
| 85       | 47P      | 0970528 | 0433194 | รพช                 | หินदान            | 2       | ตำตัว         | ตะกั่วป่า | พังงา   | เหล็ก                   | 150              | 76                 | ท่อกรองแตก             | 1.5                                 | 1       |          |
| 86       | 47P      | 0975289 | 0430276 | อนามัย              | ทุ่งโตนด้วน       | 1       | บางไทร        | ตะกั่วป่า | พังงา   | เหล็ก                   | 150              | 80                 | ท่อกรองแตก             | 1.8                                 | 1       |          |
| 87       | 47P      | 0974628 | 0430376 | อนามัย              | บางไทร            | 4       | บางไทร        | ตะกั่วป่า | พังงา   | เหล็ก                   | 150              | 90                 | ท่อกรองแตก             | 1.9                                 | 1       |          |
| 88       | 47P      | 0977856 | 0421754 | ยธ                  | บางม่วง           | 4       | บางม่วง       | ตะกั่วป่า | พังงา   | เหล็ก                   | 100              | 75                 | น้ำแห้ง                | 0.75                                | 1       |          |
| 89       | 47P      | 0966207 | 0438505 | รพช                 | ทุ่งใหญ่          | 3       | แหลมกะปง      | กะปง      | พังงา   | เหล็ก                   | 150              | 85                 | น้ำแห้ง                | 1.8                                 | 1       |          |
| 90       | 47P      | 0976475 | 0439628 | กธ                  | รมณีย์            | 1       | รมณีย์        | กะปง      | พังงา   | เหล็ก                   | 150              | 80                 | น้ำเค็ม                | 1.8                                 | 1       |          |
| 91       | 47P      | 0964000 | 0438649 | รพช                 | ปากพู้            | 4       | ท่านา         | กะปง      | พังงา   | เหล็ก                   | 125              | 70                 | น้ำเค็ม                | 1.6                                 | 1       |          |
| 92       | 47P      | 0964574 | 0430806 | ยธ                  | ปลายวา            | 2       | เหมาะ         | กะปง      | พังงา   | เหล็ก                   | 150              | 85                 | น้ำแห้ง                | 1.8                                 | 1       |          |
| 93       | 47P      | 0459253 | 0942721 | ยธ                  | บ้านปากซอ         |         | ทับปุด        | ทับปุด    | พังงา   | เหล็ก                   | 100              | 90                 | ท่อกรุนแตก             | 1.2                                 | 1       |          |
| 94       | 47P      | 0527468 | 0883291 | รพช                 | บ้านดอนจุกควาย    | 3       | คลองท่อมเหนือ | คลองท่อม  | กระบี่  | เหล็ก                   | 150              | 85                 | ท่อกรองแตก             | 1.8                                 | 1       |          |
| 95       | 47P      | 0527637 | 0884521 | กธ                  | บ้านดอนจุกควาย    | 3       | คลองท่อมเหนือ | คลองท่อม  | กระบี่  | เหล็ก                   | 150              | 64                 | น้ำน้อย                | 1.3                                 | 1       |          |
| 96       | 47P      | 0527416 | 0882976 | กธ                  | บ้านคลองท่อมเหนือ | 2       | คลองท่อมเหนือ | คลองท่อม  | กระบี่  | เหล็ก                   | 150              | 56                 | น้ำน้อย                | 1.2                                 | 1       |          |
| 97       | 47P      | 0525428 | 0884834 | อนามัย              | บ้านควนทราย       | 5       | คลองท่อมเหนือ | คลองท่อม  | กระบี่  | เหล็ก                   | 150              | 86                 | น้ำน้อย                | 1.8                                 | 1       |          |
| 98       | 47P      | 0515551 | 0876979 | รพช                 | บ้านใต้           | 2       | คลองท่อมใต้   | คลองท่อม  | กระบี่  | เหล็ก                   | 150              | 65                 | ดินทรายเข้าบ่อ         | 1.4                                 | 1       |          |
| 99       | 47P      | 0515594 | 0876997 | ยธ                  | บ้านใต้           | 2       | คลองท่อมใต้   | คลองท่อม  | กระบี่  | เหล็ก                   | 150              | 65                 | ดินทรายเข้าบ่อ         | 1.4                                 | 1       |          |
| 100      | 47P      | 0513921 | 0879667 | กธ                  | บ้านวังหิน        | 6       | คลองท่อมใต้   | คลองท่อม  | กระบี่  | เหล็ก                   | 150              | 68                 | น้ำน้อย                | 1.4                                 | 1       |          |
| 101      | 47P      | 0515521 | 0875437 | ยธ                  | บ้านใต้           | 7       | คลองท่อมใต้   | คลองท่อม  | กระบี่  | เหล็ก                   | 100              | 38                 | น้ำน้อย                | 0.3                                 | 2       |          |
| 102      | 47P      | 0515059 | 0876003 | ยธ                  | บ้านใต้           | 7       | คลองท่อมใต้   | คลองท่อม  | กระบี่  | เหล็ก                   | 100              | 66                 | น้ำน้อย                | 0.7                                 | 2       |          |

| ลำดับที่ | พิกัดบ่อ |         |          | หน่วยงาน<br>ที่เจาะ | ชื่อบ้าน         | หมู่ที่ | ตำบล        | อำเภอ       | จังหวัด       | ข้อมูลบ่อบาดาลที่อุดกลบ |                  |                    | สาเหตุของการ<br>อุดกลบ | วัสดุที่ใช้อุดกลบ (ม <sup>3</sup> ) |         | หมายเหตุ |
|----------|----------|---------|----------|---------------------|------------------|---------|-------------|-------------|---------------|-------------------------|------------------|--------------------|------------------------|-------------------------------------|---------|----------|
|          | ZONE     | UTME    | UTMN     |                     |                  |         |             |             |               | ชนิดบ่อ                 | ขนาดบ่อ<br>(มม.) | ความลึก<br>บ่อ(ม.) |                        | ดินเหนียว                           | ซีเมนต์ |          |
| 103      | 47P      | 0539089 | 0895409  | ยธ                  | บ้านเสม็ดจวน     | 2       | ดินอุดม     | ลำทับ       | กระบี่        | เหล็ก                   | 100              | 47                 | ท่อกรองแตก             | 0.4                                 | 2       |          |
| 104      | 47P      | 0539451 | 0895084  | ยธ                  | บ้านทุ่งทับเขียด | 4       | เขาหิน      | เขาพนม      | กระบี่        | เหล็ก                   | 100              | 48                 | น้ำน้อย                | 0.4                                 | 2       |          |
| 105      | 47P      | 0504981 | 0921304  | ยธ                  | บ้านยวนสาว       | 6       | เขาหิน      | เขาพนม      | กระบี่        | เหล็ก                   | 100              | 74                 | น้ำน้อย                | 0.8                                 | 1       |          |
| 106      | 47P      | 0505701 | 0921279  | รพช                 | บ้านยวนสาว       | 6       | เขาหิน      | เขาพนม      | กระบี่        | เหล็ก                   | 150              | 79                 | น้ำน้อย                | 1.6                                 | 1       |          |
| 107      | 47P      | 0466801 | 0839643  | กธ                  | บ้านปากลาว       | 1       | นาเหนือ     | อำลิก       | กระบี่        | เหล็ก                   | 150              | 56                 | น้ำน้อย                | 1.2                                 | 1       |          |
| 108      | 47P      | 0485041 | 0942123  | อนามัย              | บ้านปากน้ำ       | 1       | ปลายพระยา   | ปลายพระยา   | กระบี่        | เหล็ก                   | 150              | 78                 | ดินทรายเข้าบ่อ         | 1.6                                 | 1       |          |
| 109      | 47P      | 0484287 | 0955582  | รพช                 | บ้านทะเลหอย      | 10      | ปลายพระยา   | ปลายพระยา   | กระบี่        | เหล็ก                   | 150              | 88                 | บ่อแห้ง                | 1.9                                 | 1       |          |
| 110      | 47P      | 0478455 | 0889583  | กธ                  | คลองแห้ง         | 5       | อำวานง      | เมือง       | กระบี่        | เหล็ก                   | 150              | 52                 | น้ำแห้ง                | 1.1                                 | 2       |          |
| 111      | 47P      | 0478778 | 0890088  | กธ                  | คลองแห้ง         | 5       | อำวานง      | เมือง       | กระบี่        | เหล็ก                   | 150              | 48                 | ท่อกรองแตก             | 1                                   | 1       |          |
| 112      | 47P      | 0480132 | 0893895  | กธ                  | หนองทะเล         | 1       | หนองทะเล    | เมือง       | กระบี่        | เหล็ก                   | 150              | 38                 | น้ำเค็ม                | 0.8                                 | 1       |          |
| 113      | 47P      | 0500983 | 0882217  | กธ                  | คลองกวม          | 3       | คลองขนาน    | เหนือคลอง   | กระบี่        | เหล็ก                   | 150              | 40                 | ท่อกรองแตก             | 0.8                                 | 1       |          |
| 114      | 47P      | 0478006 | 0896117  | รพช                 | บ้านเขากลม       | 7       | หนองทะเล    | หนองทะเล    | กระบี่        | เหล็ก                   | 150              | 75                 | ท่อกรุดแตก             | 1.6                                 | 1       |          |
| 115      | 47P      | 0501705 | 0890264  | รพช                 | บ้านน่านอก       | 6       | เหนือคลอง   | เหนือคลอง   | กระบี่        | เหล็ก                   | 150              | 80                 | ท่อกรุดแตก             | 1.7                                 | 1       |          |
| 116      | 47P      | 0501554 | 0890600  | อนามัย              | บ้านน่านอก       | 6       | เหนือคลอง   | เหนือคลอง   | กระบี่        | เหล็ก                   | 150              | 45                 | น้ำแห้ง                | 1                                   | 1       |          |
| 117      | 47P      | 0499223 | 0890092  | รพช                 | บ้านไร่ใหญ่      | 1       | เหนือคลอง   | เหนือคลอง   | กระบี่        | เหล็ก                   | 150              | 50                 | ท่อกรองแตก             | 1.1                                 | 1       |          |
| 118      | 47P      | 0591626 | 08899006 | ยธ                  | บ้านน่านอก       | 6       | เหนือคลอง   | เหนือคลอง   | กระบี่        | เหล็ก                   | 150              | 65                 | ท่อกรุดแตก             | 1.3                                 | 1       |          |
| 119      | 47P      | 0503250 | 0899282  | ยธ                  | บ้านห้วยคราม     | 6       | ห้วยยูง     | เหนือคลอง   | กระบี่        | เหล็ก                   | 150              | 70                 | น้ำน้อย                | 1.6                                 | 1       |          |
| 120      | 47P      | 0477885 | 0828956  | กธ                  | บ้านน้ำจัน       | 3       | อำลิกเหนือ  | อำลิก       | กระบี่        | เหล็ก                   | 150              | 55                 | น้ำน้อย                | 1.2                                 | 1       |          |
| 121      | 47P      | 0468213 | 0943254  | รพช                 | บ้านบางโพง       | 3       | นาเหนือ     | อำลิก       | กระบี่        | เหล็ก                   | 150              | 48                 | น้ำน้อย                | 1                                   | 1       |          |
| 122      | 47P      | 0596231 | 0904156  | รพช                 | บ้านหูด่าน       | 1       | ร่อนพิบูลย์ | ร่อนพิบูลย์ | นครศรีธรรมราช | เหล็ก                   | 150              | 60                 | ดินทรายเข้าบ่อ         | 15                                  | 1       |          |
| 123      | 47P      | 0586249 | 0899403  | รพช                 | บ้านต้นกอ        | 8       | ร่อนพิบูลย์ | ร่อนพิบูลย์ | นครศรีธรรมราช | เหล็ก                   | 150              | 84                 | ดินทรายเข้าบ่อ         | 2                                   | 1       |          |
| 124      | 47P      | 0588679 | 0900029  | อนามัย              | บ้านต้นกอ        | 8       | ร่อนพิบูลย์ | ร่อนพิบูลย์ | นครศรีธรรมราช | เหล็ก                   | 150              | 72                 | ดินทรายเข้าบ่อ         | 15                                  | 1       |          |
| 125      | 47P      | 0589787 | 0899853  | อนามัย              | บ้านโคกยูง       | 10      | ร่อนพิบูลย์ | ร่อนพิบูลย์ | นครศรีธรรมราช | เหล็ก                   | 150              | 72                 | ดินทรายเข้าบ่อ         | 15                                  | 1       |          |
| 126      | 47P      | 0589593 | 0899820  | อนามัย              | บ้านโคกยูง       | 10      | ร่อนพิบูลย์ | ร่อนพิบูลย์ | นครศรีธรรมราช | เหล็ก                   | 150              | 49                 | ดินทรายเข้าบ่อ         | 05                                  | 1       |          |
| 127      | 47P      | 0594865 | 0904475  | รพช                 | บ้านตลาดร่อน     | 12      | ร่อนพิบูลย์ | ร่อนพิบูลย์ | นครศรีธรรมราช | เหล็ก                   | 150              | 78                 | ดินทรายเข้าบ่อ         | 2                                   | 1       |          |
| 128      | 47P      | 0593153 | 0907467  | รพช                 | บ้านเกลิง        | 3       | ร่อนพิบูลย์ | ร่อนพิบูลย์ | นครศรีธรรมราช | เหล็ก                   | 150              | 68                 | ดินทรายเข้าบ่อ         | 15                                  | 1       |          |

| ลำดับที่ | พิกัดบ่อ |         |         | หน่วยงาน<br>ที่เจาะ | ชื่อบ้าน      | หมู่ที่ | ตำบล        | อำเภอ       | จังหวัด       | ข้อมูลบ่อบาดาลที่อุดกลบ |                  |                    | สาเหตุของการ<br>อุดกลบ | วัสดุที่ใช้อุดกลบ (ม <sup>3</sup> ) |         | หมายเหตุ |
|----------|----------|---------|---------|---------------------|---------------|---------|-------------|-------------|---------------|-------------------------|------------------|--------------------|------------------------|-------------------------------------|---------|----------|
|          | ZONE     | UTME    | UTMN    |                     |               |         |             |             |               | ชนิดบ่อ                 | ขนาดบ่อ<br>(มม.) | ความลึก<br>บ่อ(ม.) |                        | ดินเหนียว                           | ซีเมนต์ |          |
| 129      | 47P      | 0593460 | 0908514 | อนามัย              | บ้านเกลิง     | 3       | ร่อนพิบูลย์ | ร่อนพิบูลย์ | นครศรีธรรมราช | เหล็ก                   | 150              | 49                 | ดินทรายเข้าบ่อ         | 05                                  | 1       |          |
| 130      | 47P      | 0593364 | 0908463 | ยธ                  | บ้านเกลิง     | 3       | ร่อนพิบูลย์ | ร่อนพิบูลย์ | นครศรีธรรมราช | เหล็ก                   | 150              | 48                 | ดินทรายเข้าบ่อ         | 05                                  | 1       |          |
| 131      | 47P      | 0596148 | 0902276 | อบต                 | บ้านหนองกก    | 4       | ร่อนพิบูลย์ | ร่อนพิบูลย์ | นครศรีธรรมราช | พีวีซี                  | 150              | 72                 | ดินทรายเข้าบ่อ         | 2                                   | 1       |          |
| 132      | 47P      | 0612752 | 0881520 | อนามัย              | บ้านทวดทอง    | 5       | ชะอวด       | ชะอวด       | นครศรีธรรมราช | เหล็ก                   | 150              | 84                 | บ่อแห้ง                | 2                                   | 1       |          |
| 133      | 47P      | 613947  | 868609  | อนามัย              | ชอนหาด        | 1       | ชอนหาด      | ชะอวด       | นครศรีธรรมราช | เหล็ก                   | 150              | 84                 | น้ำน้อย                | 1.8                                 | 2       |          |
| 134      | 47P      | 601543  | 882432  | อนามัย              | เขาพระทอง     | 1       | เขาพระทอง   | ชะอวด       | นครศรีธรรมราช | เหล็ก                   | 150              | 90                 | น้ำน้อย                | 1.9                                 | 1.5     |          |
| 135      | 47P      | 594210  | 879632  | รพช                 | ทุ่งไชน       | 6       | เขาพระทอง   | ชะอวด       | นครศรีธรรมราช | เหล็ก                   | 150              | 92                 | น้ำน้อย                | 2                                   | 1.5     |          |
| 136      | 47P      | 668000  | 752456  | รพช                 | หัวถนน        | 1       | เครัง       | ชะอวด       | นครศรีธรรมราช | เหล็ก                   | 150              | 98                 | น้ำน้อย                | 2.1                                 | 1.5     |          |
| 137      | 47P      | 613742  | 881326  | รพช                 | ทุ่งโคกร      | 2       | เครัง       | ชะอวด       | นครศรีธรรมราช | เหล็ก                   | 150              | 97                 | น้ำน้อย                | 2.1                                 | 1.5     |          |
| 138      | 47P      | 613189  | 787926  | รพช                 | ท่าเสม็ด      | 6       | ท่าเสม็ด    | ชะอวด       | นครศรีธรรมราช | เหล็ก                   | 150              | 95                 | น้ำน้อย                | 2                                   | 1.5     |          |
| 139      | 47P      | 608387  | 877124  | อนามัย              | ท่าเสม็ด      | 3       | ท่าเสม็ด    | ชะอวด       | นครศรีธรรมราช | เหล็ก                   | 150              | 97                 | น้ำน้อย                | 2.1                                 | 2       |          |
| 140      | 47P      | 611270  | 875399  | กธ                  | หนองจิก       | 2       | นางหลง      | ชะอวด       | นครศรีธรรมราช | เหล็ก                   | 150              | 97                 | น้ำน้อย                | 2.1                                 | 2       |          |
| 141      | 47P      | 607329  | 844215  | กธ                  | พรุบัว        | 5       | นางหลง      | ชะอวด       | นครศรีธรรมราช | เหล็ก                   | 150              | 96                 | น้ำน้อย                | 2.1                                 | 2       |          |
| 142      | 47P      | 603396  | 878774  | กธ                  | ท่าไทร        | 1       | วังอ่าง     | ชะอวด       | นครศรีธรรมราช | เหล็ก                   | 150              | 96                 | น้ำน้อย                | 2.1                                 | 2       |          |
| 143      | 47P      | 603154  | 876004  | รพช                 | ท่าไทร        | 4       | วังอ่าง     | ชะอวด       | นครศรีธรรมราช | เหล็ก                   | 150              | 106                | น้ำน้อย                | 2.3                                 | 1.5     |          |
| 144      | 47P      | 598945  | 877079  | รพช                 | บ้านลามัย     | 2       | วังอ่าง     | ชะอวด       | นครศรีธรรมราช | เหล็ก                   | 150              | 90                 | ดินทรายเข้าบ่อ         | 1.9                                 | 2       |          |
| 145      | 47P      | 604060  | 905034  | กธ                  | ปลายสระ       | 4       | ควนพัง      | ร่อนพิบูลย์ | นครศรีธรรมราช | เหล็ก                   | 150              | 96                 | ดินทรายเข้าบ่อ         | 2.1                                 | 1.5     |          |
| 146      | 47P      | 604606  | 904815  | อนามัย              | ปลายสระ       | 4       | ควนพัง      | ร่อนพิบูลย์ | นครศรีธรรมราช | เหล็ก                   | 150              | 93                 | ดินทรายเข้าบ่อ         | 2                                   | 1.5     |          |
| 147      | 47P      | 606026  | 902612  | กธ                  | คลองโหมด      | 2       | ควนพัง      | ร่อนพิบูลย์ | นครศรีธรรมราช | เหล็ก                   | 150              | 104                | ดินทรายเข้าบ่อ         | 2.2                                 | 1.5     |          |
| 148      | 47P      | 606381  | 902054  | กธ                  | โนนริม        | 2       | ควนพัง      | ร่อนพิบูลย์ | นครศรีธรรมราช | เหล็ก                   | 150              | 94                 | น้ำน้อย                | 2                                   | 2       |          |
| 149      | 47P      | 0620316 | 0927829 | อบจ                 | บ้านแสงวิมาน  | 13      | คลองน้อย    | ปากพนัง     | นครศรีธรรมราช | พีวีซี                  | 150              | 50                 | น้ำน้อย                | 1.1                                 | 1       |          |
| 150      | 47P      | 0620323 | 0927828 | อบจ                 | บ้านแสงวิมาน  | 13      | คลองน้อย    | ปากพนัง     | นครศรีธรรมราช | พีวีซี                  | 150              | 58                 | น้ำน้อย                | 1.3                                 | 2       |          |
| 151      | 47P      | 0620313 | 0927817 | อบจ                 | บ้านแสงวิมาน  | 13      | คลองน้อย    | ปากพนัง     | นครศรีธรรมราช | พีวีซี                  | 150              | 60                 | น้ำน้อย                | 1.3                                 | 2       |          |
| 152      | 47P      | 0620257 | 0927765 | อบจ                 | บ้านแสงวิมาน  | 13      | คลองน้อย    | ปากพนัง     | นครศรีธรรมราช | พีวีซี                  | 150              | 65                 | น้ำน้อย                | 1.4                                 | 2       |          |
| 153      | 47P      | 0624113 | 0920192 | อบจ                 | บ้านคลองน้อย  | 1       | คลองน้อย    | ปากพนัง     | นครศรีธรรมราช | พีวีซี                  | 150              | 85                 | น้ำน้อย                | 1.8                                 | 2       |          |
| 154      | 47P      | 0623359 | 0923936 | อบจ                 | บ้านเป็ยกกลาง | 4       | คลองน้อย    | ปากพนัง     | นครศรีธรรมราช | พีวีซี                  | 150              | 90                 | น้ำน้อย                | 1.9                                 | 2       |          |



| ลำดับที่ | พิกัดบ่อ |         |         | หน่วยงาน<br>ที่เจาะ | ชื่อบ้าน     | หมู่ที่ | ตำบล           | อำเภอ     | จังหวัด       | ข้อมูลบ่อบาดาลที่อุดกลบ |                  |                    | สาเหตุของการ<br>อุดกลบ | วัสดุที่ใช้อุดกลบ (ม <sup>3</sup> ) |         | หมายเหตุ |
|----------|----------|---------|---------|---------------------|--------------|---------|----------------|-----------|---------------|-------------------------|------------------|--------------------|------------------------|-------------------------------------|---------|----------|
|          | ZONE     | UTME    | UTMN    |                     |              |         |                |           |               | ชนิดบ่อ                 | ขนาดบ่อ<br>(มม.) | ความลึก<br>บ่อ(ม.) |                        | ดินเหนียว                           | ซีเมนต์ |          |
| 155      | 47P      | 0619743 | 0924751 | อบจ                 | บ้านบางมะขาม | 9       | คลองน้อย       | ปากพนัง   | นครศรีธรรมราช | พีวีซี                  | 150              | 76                 | น้ำน้อย                | 1.7                                 | 2       |          |
| 156      | 47P      | 0614803 | 0924914 | อบจ                 | หนองนก       | 2       | บางจาก         | เมือง     | นครศรีธรรมราช | เหล็ก                   | 150              | 120                | ท่อกรองแตก             |                                     | 62      |          |
| 157      | 47P      | 0614867 | 0924927 | อบจ                 | หนองนก       | 2       | บางจาก         | เมือง     | นครศรีธรรมราช | เหล็ก                   | 150              | 110                | น้ำเค็ม                |                                     | 59      |          |
| 158      | 47P      | 0614877 | 0924902 | อบจ                 | หนองนก       | 2       | บางจาก         | เมือง     | นครศรีธรรมราช | เหล็ก                   | 150              | 100                | ท่อกรองแตก             |                                     | 53      |          |
| 159      | 47P      | 614611  | 0925012 | กธ                  | มะขามเรียง   | 1       | บางจาก         | เมือง     | นครศรีธรรมราช | เหล็ก                   | 150              | 130                | น้ำเค็ม                |                                     | 66      |          |
| 160      | 47P      | 614023  | 0925103 | กธ                  | มะขามเรียง   | 1       | บางจาก         | เมือง     | นครศรีธรรมราช | เหล็ก                   | 150              | 120                | ท่อกรองแตก             |                                     | 62      |          |
| 161      | 47P      | 614880  | 0925650 | อนามัย              | มะขามเรียง   | 1       | บางจาก         | เมือง     | นครศรีธรรมราช | เหล็ก                   | 150              | 144                | ท่อกรองแตก             |                                     | 73      |          |
| 162      | 47P      | 614140  | 0927934 | ยธ                  | บางพุทธรา    | 5       | ท่าไร่         | เมือง     | นครศรีธรรมราช | เหล็ก                   | 100              | 110                | น้ำเค็ม                |                                     | 25      |          |
| 163      | 47P      | 616511  | 0924040 | อนามัย              | หนองนก       | 10      | บางจาก         | เมือง     | นครศรีธรรมราช | เหล็ก                   | 150              | 96                 | ท่อกรองแตก             |                                     | 49      |          |
| 164      | 47P      | 617325  | 0924444 | รพช                 | หนองนก       | 10      | บางจาก         | เมือง     | นครศรีธรรมราช | เหล็ก                   | 150              | 114                | ท่อกรองแตก             |                                     | 58      |          |
| 165      | 47P      | 617304  | 0922602 | ยธ                  | บ่อจิก       | 9       | บางจาก         | เมือง     | นครศรีธรรมราช | เหล็ก                   | 100              | 86                 | ท่อกรองแตก             |                                     | 20      |          |
| 166      | 47P      | 614903  | 0921956 | กธ                  | บางคล้า      | 9       | บางจาก         | เมือง     | นครศรีธรรมราช | เหล็ก                   | 150              | 117                | น้ำเค็ม                |                                     | 60      |          |
| 167      | 47P      | 622280  | 0927175 | รพช                 | บางจัน       | 7       | คลองน้อย       | ปากพนัง   | นครศรีธรรมราช | เหล็ก                   | 150              | 74                 | น้ำเค็ม                |                                     | 19      |          |
| 168      | 47P      | 621443  | 0927762 | ยธ                  | เกาะนางโดย   | 14      | คลองน้อย       | ปากพนัง   | นครศรีธรรมราช | เหล็ก                   | 100              | 120                | น้ำเค็ม                |                                     | 28      |          |
| 169      | 47P      | 623577  | 0925500 | ยธ                  | เปี้ยะล่าง   | 7       | คลองน้อย       | ปากพนัง   | นครศรีธรรมราช | เหล็ก                   | 100              | 126                | น้ำเค็ม                |                                     | 29      |          |
| 170      | 47P      | 623571  | 0925503 | อบจ                 | เปี้ยะล่าง   | 7       | คลองน้อย       | ปากพนัง   | นครศรีธรรมราช | เหล็ก                   | 150              | 126                | น้ำเค็ม                |                                     | 65      |          |
| 171      | 47P      | 627923  | 0921384 | ยธ                  | คลองสุขุม    | 8       | คลองกระบือ     | ปากพนัง   | นครศรีธรรมราช | เหล็ก                   | 100              | 96                 | น้ำเค็ม                |                                     | 22      |          |
| 172      | 47P      | 624788  | 0921660 | กธ                  | บางอิฐ       | 10      | คลองกระบือ     | ปากพนัง   | นครศรีธรรมราช | เหล็ก                   | 150              | 110                | น้ำเค็ม                |                                     | 56      |          |
| 173      | 47P      | 613880  | 0932630 | ยธ                  | บางหลวง      | 3       | ท่าไร่         | เมือง     | นครศรีธรรมราช | เหล็ก                   | 100              | 122                | น้ำเค็ม                |                                     | 29      |          |
| 174      | 47P      | 613010  | 0927531 | ยธ                  | บางพุทธรา    | 5       | ท่าไร่         | เมือง     | นครศรีธรรมราช | เหล็ก                   | 100              | 125                | น้ำเค็ม                |                                     | 32      |          |
| 175      | 47P      | 0622317 | 0894639 | รพช                 | บ่อลื้อ      | 7       | แม่เจ้าอยู่หัว | เชียรใหญ่ | นครศรีธรรมราช | เหล็ก                   | 150              | 96                 | บ่อแห้ง                |                                     | 50      |          |
| 176      | 47P      | 0620934 | 0895874 | ยธ                  | น้ำบ่อ       | 3       | แม่เจ้าอยู่หัว | เชียรใหญ่ | นครศรีธรรมราช | เหล็ก                   | 100              | 90                 | ท่อกรองแตก             |                                     | 20      |          |
| 177      | 47P      | 0626344 | 0893993 | ยธ                  | น่านอก       | 8       | การะเกด        | เชียรใหญ่ | นครศรีธรรมราช | เหล็ก                   | 100              | 110                | ท่อกรองแตก             |                                     | 24      |          |
| 178      | 47P      | 0626311 | 0893513 | ยธ                  | น่านอก       | 8       | การะเกด        | เชียรใหญ่ | นครศรีธรรมราช | เหล็ก                   | 100              | 102                | น้ำเค็ม                |                                     | 23      |          |
| 179      | 47P      | 0627340 | 0895186 | อนามัย              | น่านอก       | 9       | การะเกด        | เชียรใหญ่ | นครศรีธรรมราช | เหล็ก                   | 150              | 120                | ท่อกรองแตก             |                                     | 61      |          |
| 180      | 47P      | 0623566 | 0890420 | ยธ                  | ท่าข่า       | 7       | การะเกด        | เชียรใหญ่ | นครศรีธรรมราช | เหล็ก                   | 100              | 98                 | ท่อกรแตก               |                                     | 22      |          |

| ลำดับที่ | พิกัดบ่อ |         |         | หน่วยงาน<br>ที่เจาะ | ชื่อบ้าน      | หมู่ที่ | ตำบล     | อำเภอ    | จังหวัด       | ข้อมูลบ่อบาดาลที่อุทกกลบ |                  |                    | สาเหตุของการ<br>อุทกกลบ | วัสดุที่ใช้อุทกกลบ (ม <sup>3</sup> ) |         | หมายเหตุ |
|----------|----------|---------|---------|---------------------|---------------|---------|----------|----------|---------------|--------------------------|------------------|--------------------|-------------------------|--------------------------------------|---------|----------|
|          | ZONE     | UTME    | UTMN    |                     |               |         |          |          |               | ชนิดบ่อ                  | ขนาดบ่อ<br>(มม.) | ความลึก<br>บ่อ(ม.) |                         | ดินเหนียว                            | ซีเมนต์ |          |
| 181      | 47P      | 0624863 | 0895321 | อบจ                 | การะเกด       | 6       | การะเกด  | เข็ญใหญ่ | นครศรีธรรมราช | เหล็ก                    | 150              | 110                | น้ำแห้ง                 | 56                                   |         |          |
| 182      | 47P      | 0628834 | 0893522 | ยธ                  | ถาวร          | 4       | การะเกด  | เข็ญใหญ่ | นครศรีธรรมราช | เหล็ก                    | 100              | 120                | ท่อกรงแตก               | 27                                   |         |          |
| 183      | 47P      | 0620833 | 0887242 | ยธ                  | ท้ายทะเล      | 12      | การะเกด  | เข็ญใหญ่ | นครศรีธรรมราช | เหล็ก                    | 100              | 82                 | ท่อกรงแตก               | 41                                   |         |          |
| 184      | 47P      | 0624057 | 0891447 | ยธ                  | ในอำ          | 7       | การะเกด  | เข็ญใหญ่ | นครศรีธรรมราช | เหล็ก                    | 100              | 98                 | บ่อเสีย                 | 22                                   |         |          |
| 185      | 47P      | 0628054 | 0895013 | รพช                 | หนองช้างแล่น  | 10      | การะเกด  | เข็ญใหญ่ | นครศรีธรรมราช | เหล็ก                    | 150              | 110                | ท่อกรงแตก               | 56                                   |         |          |
| 186      | 47P      | 0628311 | 0908910 | ยธ                  | ควายต่อหัว    | 10      | ไสหมาก   | เข็ญใหญ่ | นครศรีธรรมราช | เหล็ก                    | 100              | 86                 | ท่อกรงแตก               | 19                                   |         |          |
| 187      | 47P      | 0629428 | 0916765 | ยธ                  | ปากตรง        | 7       | หูล่อง   | เข็ญใหญ่ | นครศรีธรรมราช | เหล็ก                    | 100              | 110                | ท่อกรงแตก               | 24                                   |         |          |
| 188      | 47P      | 0624117 | 0907702 | ยธ                  | หัวใหญ่       | 6       | ไสหมาก   | เข็ญใหญ่ | นครศรีธรรมราช | เหล็ก                    | 100              | 102                | ท่อกรงแตก               | 23                                   |         |          |
| 189      | 47P      | 0626546 | 0906671 | รพช                 | สระกำ         | 5       | ไสหมาก   | เข็ญใหญ่ | นครศรีธรรมราช | เหล็ก                    | 100              | 120                | ท่อกรงแตก               | 23                                   |         |          |
| 190      | 47P      | 1049016 | 0524337 | รพช                 | บ้านค่ายพรุ   | 1       | ตะกอบ    | ไชยา     | สุราษฎร์ธานี  | เหล็ก                    | 150              | 100                | น้ำเค็ม                 | 56                                   |         |          |
| 191      | 47P      | 1045277 | 0527861 | รพช                 | บ้านตะกอบ     | 2       | ตะกอบ    | ไชยา     | สุราษฎร์ธานี  | เหล็ก                    | 150              | 120                | น้ำเค็ม                 | 66                                   |         |          |
| 192      | 47P      | 1045445 | 0526105 | อนามัย              | บ้านท่ามะเขือ | 2       | ตะกอบ    | ไชยา     | สุราษฎร์ธานี  | เหล็ก                    | 150              | 95                 | น้ำเค็ม                 | 50                                   |         |          |
| 193      | 47P      | 1016676 | 0518132 | รพช                 | บ้านป่าตาล    | 2       | คลองไทร  | ไชยา     | สุราษฎร์ธานี  | เหล็ก                    | 150              | 90                 | น้ำเค็ม                 | 48                                   |         |          |
| 194      | 47P      | 1017356 | 0517095 | อบต                 | บ้านป่าตาล    | 2       | คลองไทร  | ไชยา     | สุราษฎร์ธานี  | เหล็ก                    | 150              | 120                | น้ำเค็ม                 | 70                                   |         |          |
| 195      | 47P      | 1017051 | 0517461 | รพช                 | บ้านคลองเข็   | 2       | คลองไทร  | ไชยา     | สุราษฎร์ธานี  | เหล็ก                    | 150              | 90                 | น้ำเค็ม                 | 55                                   |         |          |
| 196      | 47P      | 1015953 | 0517077 | รพช                 | บ้านหน้าวัด   | 3       | คลองไทร  | ไชยา     | สุราษฎร์ธานี  | เหล็ก                    | 150              | 100                | น้ำเค็ม                 | 58                                   |         |          |
| 197      | 47P      | 1044314 | 520530  | อนามัย              | ควนเจดีย์     | 7       | ทุ่ง     | ไชยา     | สุราษฎร์ธานี  | เหล็ก                    | 150              | 65                 | น้ำเค็ม                 | 40                                   |         |          |
| 198      | 47P      | 1040113 | 525389  | รพช                 | บ่อคา         | 5       | ตะกอบ    | ไชยา     | สุราษฎร์ธานี  | เหล็ก                    | 150              | 119                | น้ำเค็ม                 | 60                                   |         |          |
| 199      | 47P      | 1051780 | 522260  | รพช                 | บางพระ        | 2       | วัง      | ไชยา     | สุราษฎร์ธานี  | เหล็ก                    | 150              | 70                 | น้ำเค็ม                 | 40                                   |         |          |
| 200      | 47P      | 1051513 | 522270  | รพช                 | บางพระ        | 2       | วัง      | ไชยา     | สุราษฎร์ธานี  | เหล็ก                    | 150              | 91                 | น้ำเค็ม                 | 70                                   |         |          |
| 201      | 47P      | 1034891 | 526659  | อนามัย              | แหลมนอก       | 1       | พุมเรียง | ไชยา     | สุราษฎร์ธานี  | เหล็ก                    | 150              | 74                 | น้ำเค็ม                 | 42                                   |         |          |
| 202      | 47P      | 1041928 | 510809  | อนามัย              | ท่าหัน        | 3       | ป่าเว    | ไชยา     | สุราษฎร์ธานี  | เหล็ก                    | 150              | 120                | น้ำเค็ม                 | 65                                   |         |          |
| 203      | 47P      | 1047046 | 518189  | รพช                 | เขาพนมแบก     | 4       | ป่าเว    | ไชยา     | สุราษฎร์ธานี  | เหล็ก                    | 150              | 72                 | น้ำเค็ม                 | 45                                   |         |          |
| 204      | 47P      | 1024964 | 521639  | อบต                 | ดอนทราย       | 6       | เขาถ่าน  | ท่าช้าง  | สุราษฎร์ธานี  | พีวีซี                   | 150              | 82                 | น้ำเค็ม                 | 50                                   |         |          |
| 205      | 47P      | 1024964 | 521642  | กธ                  | ดอนทราย       | 6       | เขาถ่าน  | ท่าช้าง  | สุราษฎร์ธานี  | เหล็ก                    | 150              | 66                 | น้ำเค็ม                 | 48                                   |         |          |
| 206      | 47P      | 1024959 | 521662  | รพช                 | ดอนทราย       | 6       | เขาถ่าน  | ท่าช้าง  | สุราษฎร์ธานี  | เหล็ก                    | 150              | 90                 | น้ำเค็ม                 | 50                                   |         |          |

| ลำดับที่ | พิกัดบ่อ |         |         | หน่วยงาน<br>ที่เจาะ | ชื่อบ้าน         | หมู่ที่ | ตำบล       | อำเภอ       | จังหวัด      | ข้อมูลบ่อบาดาลที่อุดกลบ |                  |                    | สาเหตุของการ<br>อุดกลบ | วัสดุที่ใช้อุดกลบ (ม <sup>3</sup> ) |         | หมายเหตุ |
|----------|----------|---------|---------|---------------------|------------------|---------|------------|-------------|--------------|-------------------------|------------------|--------------------|------------------------|-------------------------------------|---------|----------|
|          | ZONE     | UTME    | UTMN    |                     |                  |         |            |             |              | ชนิดบ่อ                 | ขนาดบ่อ<br>(มม.) | ความลึก<br>บ่อ(ม.) |                        | ดินเหนียว                           | ซีเมนต์ |          |
| 207      | 47P      | 1023480 | 522657  | ยธ                  | บางปู่           | 4       | ท่าช้าง    | ท่าช้าง     | สุราษฎร์ธานี | เหล็ก                   | 150              | 82                 | น้ำเค็ม                |                                     | 42      |          |
| 208      | 47P      | 1025368 | 521049  | ยธ                  | ไทรใหญ่          | 6       | เขาถ่าน    | ท่าช้าง     | สุราษฎร์ธานี | เหล็ก                   | 100              | 110                | น้ำเค็ม                |                                     | 30      |          |
| 209      | 47P      | 480973  | 969669  | รพช                 | บ้านแสนสุข       | 2       | คลองชะอุ่น | พนม         | สุราษฎร์ธานี | เหล็ก                   | 150              | 94                 | น้ำน้อย                | 2.00                                | 1       |          |
| 210      | 47P      | 478443  | 968678  | รพช                 | บ้านทับคริสต์    | 3       | คลองชะอุ่น | พนม         | สุราษฎร์ธานี | เหล็ก                   | 150              | 78                 | น้ำแห้ง                | 1.7                                 | 1.5     |          |
| 211      | 47P      | 487555  | 986089  | รพช                 | บ้านในทอน        | 3       | เขาวง      | บ้านตาขุน   | สุราษฎร์ธานี | เหล็ก                   | 150              | 69                 | ท่อกรองแตก             | 1.6                                 | 1       |          |
| 212      | 47P      | 486479  | 986710  | ยธ                  | บ้านบางสาว       | 2       | เขาวง      | บ้านตาขุน   | สุราษฎร์ธานี | เหล็ก                   | 100              | 78                 | น้ำน้อย                | 1.7                                 | 2       |          |
| 213      | 47P      | 489408  | 991435  | อนามัย              | บ้านวังชุม       | 1       | เขาวง      | บ้านตาขุน   | สุราษฎร์ธานี | เหล็ก                   | 150              | 84                 | น้ำน้อย                | 1.9                                 | 1       |          |
| 214      | 47P      | 486421  | 990132  | ยธ                  | บ้านวังชุม       | 1       | เขาวง      | บ้านตาขุน   | สุราษฎร์ธานี | เหล็ก                   | 150              | 78                 | น้ำแห้ง                | 1.7                                 | 1       |          |
| 215      | 47P      | 494962  | 997960  | อนามัย              | บ้านท่าขนอน      | 1       | ท่าขนอน    | คีรีรัฐนิคม | สุราษฎร์ธานี | เหล็ก                   | 150              | 98                 | น้ำแห้ง                | 2.1                                 | 2       |          |
| 216      | 47P      | 497638  | 1007123 | รพช                 | บ้านน้ำหัก       | 4       | น้ำหัก     | คีรีรัฐนิคม | สุราษฎร์ธานี | เหล็ก                   | 150              | 90                 | น้ำแห้ง                | 1.9                                 | 1       |          |
| 217      | 47P      | 495669  | 1008113 | รพช                 | บ้านเหนือ        | 1       | น้ำหัก     | คีรีรัฐนิคม | สุราษฎร์ธานี | เหล็ก                   | 150              | 68                 | น้ำแห้ง                | 1.5                                 | 1       |          |
| 218      | 47P      | 501920  | 1005843 | ยธ                  | บ้านทุ่งลาน      | 9       | ท่ากระดาน  | คีรีรัฐนิคม | สุราษฎร์ธานี | เหล็ก                   | 150              | 70                 | ท่อกรองแตก             | 1.7                                 | 1.5     |          |
| 219      | 47P      | 503664  | 995029  | กธ                  | บ้าน กม.36       | 6       | ถ้ำสิงขร   | คีรีรัฐนิคม | สุราษฎร์ธานี | เหล็ก                   | 150              | 80                 | น้ำแห้ง                | 1.6                                 | 2       |          |
| 220      | 47P      | 512503  | 999402  | อนามัย              | บ้านท่าม่วง      | 3       | บางมะเดื่อ | พุนพิน      | สุราษฎร์ธานี | เหล็ก                   | 150              | 68                 | ท่อกรองแตก             | 1.5                                 | 2       |          |
| 221      | 47P      | 512357  | 994086  | อนามัย              | บ้านศรีปทุมวัลย์ | 4       | บางมะเดื่อ | พุนพิน      | สุราษฎร์ธานี | เหล็ก                   | 150              | 76                 | ท่อกรองแตก             | 1.8                                 | 1       |          |
| 222      | 47P      | 514676  | 994114  | ยธ                  | บ้านห้วยมุดพัฒนา | 5       | บางมะเดื่อ | พุนพิน      | สุราษฎร์ธานี | เหล็ก                   | 150              | 98                 | ท่อกรองแตก             | 2                                   | 2       |          |
| 223      | 47P      | 535215  | 978863  | กธ                  | บ้านห้วยใหญ่     | 1       | บ้านนา     | บ้านนาเดิม  | สุราษฎร์ธานี | เหล็ก                   | 150              | 76                 | ท่อกรองแตก             | 1.6                                 | 1       |          |
| 224      | 47P      | 536012  | 978813  | อนามัย              | บ้านห้วยใหญ่     | 1       | บ้านนา     | บ้านนาเดิม  | สุราษฎร์ธานี | เหล็ก                   | 150              | 85                 | น้ำแห้ง                | 1.9                                 | 1.5     |          |
| 225      | 47P      | 0523289 | 1056101 | อนามัย              | ปากน้ำท่าม่วง    | 4       | วัง        | ท่าชนะ      | สุราษฎร์ธานี | เหล็ก                   | 150              | 78                 | น้ำเค็ม                |                                     | 40      |          |
| 226      | 47P      | 0523974 | 1054550 | รพช                 | ปากน้ำ           | 4       | วัง        | ท่าชนะ      | สุราษฎร์ธานี | เหล็ก                   | 150              | 80                 | เล็กใช้น้ำเค็ม         |                                     | 45      |          |
| 227      | 47P      | 0525860 | 1047284 | อนามัย              | ท่าเกตุ          | 5       | ตะกรบ      | ไชยา        | สุราษฎร์ธานี | เหล็ก                   | 150              | 90                 | ท่อกรองแตก             |                                     | 48      |          |
| 228      | 47P      | 0522555 | 1045831 | ยธ                  | ห้วยพูน          | 3       | ตะกรบ      | ไชยา        | สุราษฎร์ธานี | เหล็ก                   | 100              | 85                 | เล็กใช้น้ำเค็ม         |                                     | 30      |          |
| 229      | 47P      | 0523923 | 1039506 | ยธ                  | คอกช้าง          | 5       | ทุ่ง       | ไชยา        | สุราษฎร์ธานี | เหล็ก                   | 150              | 90                 | น้ำเค็ม                |                                     | 47      |          |
| 230      | 47P      | 0522717 | 1039966 | กธ                  | หนองมน           | 3       | ทุ่ง       | ไชยา        | สุราษฎร์ธานี | พีวีซี                  | 150              | 90                 | น้ำเค็ม                |                                     | 48      |          |
| 231      | 47P      | 0524379 | 1044717 | อบต                 | คลองขาน          | 8       | ทุ่ง       | ไชยา        | สุราษฎร์ธานี | พีวีซี                  | 150              | 82                 | น้ำเค็ม                |                                     | 46      |          |
| 232      | 47P      | 0523694 | 1041350 | อบต                 | แหลมทิ้ง         | 2       | ทุ่ง       | ไชยา        | สุราษฎร์ธานี | พีวีซี                  | 150              | 95                 | น้ำเค็ม                |                                     | 60      |          |

| ลำดับที่ | พิกัดบ่อ |         |         | หน่วยงาน<br>ที่เจาะ | ชื่อบ้าน      | หมู่ที่ | ตำบล      | อำเภอ  | จังหวัด      | ข้อมูลบ่อบาดาลที่อุดกลบ |                  |                    | สาเหตุของการ<br>อุดกลบ | วัสดุที่ใช้อุดกลบ (ม <sup>3</sup> ) |         | หมายเหตุ |
|----------|----------|---------|---------|---------------------|---------------|---------|-----------|--------|--------------|-------------------------|------------------|--------------------|------------------------|-------------------------------------|---------|----------|
|          | ZONE     | UTME    | UTMN    |                     |               |         |           |        |              | ชนิดบ่อ                 | ขนาดบ่อ<br>(มม.) | ความลึก<br>บ่อ(ม.) |                        | ดินเหนียว                           | ซีเมนต์ |          |
| 233      | 47P      | 0255052 | 1042470 | รพช                 | ทุ่งนอก       | 2       | ทุ่ง      | ไชยา   | สุราษฎร์ธานี | เหล็ก                   | 150              | 80                 | น้ำเค็ม                |                                     | 45      |          |
| 234      | 47P      | 0523456 | 1037772 | รพช                 | สาร           | 1       | ทุ่ง      | ไชยา   | สุราษฎร์ธานี | เหล็ก                   | 150              | 85                 | น้ำเค็ม                |                                     | 44      |          |
| 235      | 47P      | 0525335 | 1048104 | ทบ                  | บ่อคา         | 5       | ตะกรบ     | ไชยา   | สุราษฎร์ธานี | เหล็ก                   | 150              | 142                | น้ำเค็ม                |                                     | 80      |          |
| 236      | 47P      | 0521881 | 1055514 | ยธ                  | ท่าม่วง       | 7       | วัง       | ท่าชนะ | สุราษฎร์ธานี | เหล็ก                   | 100              | 78                 | น้ำเค็ม                |                                     | 35      |          |
| 237      | 47P      | 0521961 | 1055599 | ยธ                  | ท่าม่วง       | 7       | วัง       | ท่าชนะ | สุราษฎร์ธานี | เหล็ก                   | 100              | 64                 | น้ำเป็นสนิม            |                                     | 40      |          |
| 238      | 47P      | 0521862 | 1056034 | ยธ                  | ท่าม่วง       | 7       | วัง       | ท่าชนะ | สุราษฎร์ธานี | เหล็ก                   | 100              | 82                 | น้ำเค็ม                |                                     | 49      |          |
| 239      | 47P      | 0536110 | 120065  | รพช                 | บ้านเขาไชยราช | 4       | เขาไชยราช | ปะทิว  | ชุมพร        | เหล็ก                   | 150              | 80                 | น้ำแห้ง                | 1.7                                 | 2       |          |
| 240      | 47P      | 0537858 | 1208988 | รพช                 | บ้านเขาไชยราช | 5       | เขาไชยราช | ปะทิว  | ชุมพร        | เหล็ก                   | 150              | 72                 | น้ำแห้ง                | 1.5                                 | 1.5     |          |
| 241      | 47P      | 0529639 | 1191836 | กธ                  | บ้านช่องมุด   | 8       | ชุมโค     | ปะทิว  | ชุมพร        | เหล็ก                   | 150              | 68                 | น้ำแห้ง                | 1.5                                 | 1       |          |
| 242      | 47P      | 0541719 | 1185767 | อนามัย              | บ้านบนไร่     | 6       | ชุมโค     | ปะทิว  | ชุมพร        | เหล็ก                   | 150              | 76                 | น้ำแห้ง                | 1.6                                 | 1       |          |
| 243      | 47P      | 0530384 | 1192192 | อนามัย              | บ้านชุมทรัพย์ | 8       | ชุมโค     | ปะทิว  | ชุมพร        | เหล็ก                   | 150              | 72                 | น้ำแห้ง                | 1.5                                 | 1       |          |
| 244      | 47P      | 0526247 | 1173545 | กธ                  | บ้านสะพลี     | 7       | สะพลี     | ปะทิว  | ชุมพร        | เหล็ก                   | 150              | 48                 | ท่อกรองแตก             | 1                                   | 1.5     |          |
| 245      | 47P      | 0511063 | 1160758 | กธ                  | บ้านนาปรือ    | 4       | บ้านนา    | เมือง  | ชุมพร        | เหล็ก                   | 150              | 60                 | น้ำแห้ง                | 1.3                                 | 1       |          |
| 246      | 47P      | 0507369 | 1155946 | กธ                  | บ้านเขาวง     | 6       | บ้านนา    | เมือง  | ชุมพร        | เหล็ก                   | 150              | 56                 | ท่อกรองแตก             | 1.2                                 | 1       |          |
| 247      | 47P      | 0503789 | 1159906 | กธ                  | บ้านท่ามะปริง | 9       | บ้านนา    | เมือง  | ชุมพร        | เหล็ก                   | 150              | 58                 | ท่อกรองแตก             | 1.2                                 | 2       |          |
| 248      | 47P      | 518856  | 1164093 | รพช                 | บางลึก        | 1       | บางลึก    | เมือง  | ชุมพร        | เหล็ก                   | 150              | 80                 | น้ำแห้ง                | 1.5                                 | 1       |          |
| 249      | 47P      | 514293  | 1164471 | รพช                 | ดอนเมือง      | 10      | วังไม้    | เมือง  | ชุมพร        | เหล็ก                   | 150              | 84                 | ท่อกรองแตก             | 1.8                                 | 1       |          |
| 250      | 47P      | 520687  | 1164114 | รพช                 | ฝ้ายท่า       | 3       | บางลึก    | เมือง  | ชุมพร        | เหล็ก                   | 150              | 62                 | ท่อกรองแตก             | 1.6                                 | 2       |          |
| 251      | 47P      | 515307  | 1164288 | อนามัย              | หนองคล้า      | 6       | วังไม้    | เมือง  | ชุมพร        | เหล็ก                   | 150              | 52                 | ท่อกรองแตก             | 1.6                                 | 1       |          |
| 252      | 47P      | 518200  | 1166108 | อนามัย              | นาหม่อม       | 6       | บางลึก    | เมือง  | ชุมพร        | เหล็ก                   | 150              | 78                 | ท่อกรองแตก             | 1.7                                 | 1       |          |
| 253      | 47P      | 519164  | 1167385 | ยธ                  | นาปรือ        | 9       | บางลึก    | เมือง  | ชุมพร        | เหล็ก                   | 150              | 70                 | ท่อกรองแตก             | 1.8                                 | 1.5     |          |
| 254      | 47P      | 519773  | 1168867 | รพช                 | ดอนรักษ์      | 10      | บางลึก    | เมือง  | ชุมพร        | เหล็ก                   | 150              | 68                 | ท่อกรองแตก             | 1.6                                 | 1       |          |
| 255      | 47P      | 527567  | 1168515 | ยธ                  | เขาเสียด      | 11      | บางลึก    | เมือง  | ชุมพร        | เหล็ก                   | 150              | 86                 | ท่อกรองแตก             | 1.8                                 | 2       |          |
| 256      | 47P      | 522814  | 1163939 | กธ                  | เขาแรดตาย     | 12      | บางลึก    | เมือง  | ชุมพร        | เหล็ก                   | 150              | 100                | น้ำแห้ง                | 2.2                                 | 1       |          |
| 257      | 47P      | 517422  | 1156390 | สปก                 | บางแป้ง       | 5       | ตากแดด    | เมือง  | ชุมพร        | เหล็ก                   | 150              | 69                 | ท่อกรองแตก             | 1.5                                 | 1.5     |          |
| 258      | 47P      | 517744  | 1156996 | รพช                 | โนนห้วย       | 7       | ตากแดด    | เมือง  | ชุมพร        | เหล็ก                   | 150              | 92                 | ท่อกรองแตก             | 2                                   | 1       |          |

| ลำดับที่ | พิกัดบ่อ |         |         | หน่วยงาน<br>ที่เจาะ | ชื่อบ้าน          | หมู่ที่ | ตำบล       | อำเภอ   | จังหวัด | ข้อมูลบ่อบาดาลที่อุดกลบ |                  |                    | สาเหตุของการ<br>อุดกลบ | วัสดุที่ใช้อุดกลบ (ม <sup>3</sup> ) |         | หมายเหตุ |
|----------|----------|---------|---------|---------------------|-------------------|---------|------------|---------|---------|-------------------------|------------------|--------------------|------------------------|-------------------------------------|---------|----------|
|          | ZONE     | UTME    | UTMN    |                     |                   |         |            |         |         | ชนิดบ่อ                 | ขนาดบ่อ<br>(มม.) | ความลึก<br>บ่อ(ม.) |                        | ดินเหนียว                           | ซีเมนต์ |          |
| 259      | 47P      | 517790  | 1158291 | รพช                 | หาดทรายแก้ว       | 8       | ตากแดด     | เมือง   | ชุมพร   | เหล็ก                   | 150              | 80                 | น้ำน้อย                | 1.7                                 | 2       |          |
| 260      | 47P      | 531891  | 1187988 | อนามัย              | ท่าตาเสือ         | 1       | ทะเลทรัพย์ | ปะทิว   | ชุมพร   | เหล็ก                   | 150              | 64                 | ท่อกรองแตก             | 1.4                                 | 1       |          |
| 261      | 47P      | 528786  | 1183197 | สปก                 | ทะเลทรัพย์        | 4       | ทะเลทรัพย์ | ปะทิว   | ชุมพร   | เหล็ก                   | 150              | 68                 | น้ำแห้ง                | 1.5                                 | 1       |          |
| 262      | 47P      | 528806  | 1176572 | กธ                  | ปากบ่อ            | 5       | ทะเลทรัพย์ | ปะทิว   | ชุมพร   | เหล็ก                   | 150              | 70                 | น้ำแห้ง                | 1.6                                 | 2       |          |
| 263      | 47P      | 526565  | 1190790 | รพช                 | บ้านบ่อนก         | 6       | ทะเลทรัพย์ | ปะทิว   | ชุมพร   | เหล็ก                   | 150              | 94                 | น้ำแห้ง                | 2                                   | 1       |          |
| 264      | 47P      | 0512394 | 1082326 | อนามัย              | ท่าแพ             | 2       | ละแม       | ละแม    | ชุมพร   | เหล็ก                   | 150              | 58                 | ท่อกรูแตก              | 1.2                                 | 2       |          |
| 265      | 47P      | 0515660 | 1074135 | รพช                 | ดอนแดง            | 4       | สวนแดง     | ละแม    | ชุมพร   | เหล็ก                   | 150              | 62                 | ท่อกรูแตก              | 1.3                                 | 2       |          |
| 266      | 47P      | 0510440 | 1078924 | กธ                  | ทะเลงาม           | 9       | สวนแดง     | ละแม    | ชุมพร   | เหล็ก                   | 150              | 49                 | น้ำแห้ง                | 1                                   | 2       |          |
| 267      | 47P      | 0509771 | 1077930 | กธ                  | ควนทัง            | 7       | ละแม       | ละแม    | ชุมพร   | เหล็ก                   | 150              | 71                 | น้ำแห้ง                | 1.5                                 | 1.5     |          |
| 268      | 47P      | 0513554 | 1089642 | กธ                  | คลองขนาน          | 5       | นาพญา      | หลังสวน | ชุมพร   | เหล็ก                   | 150              | 54                 | น้ำเค็ม                | 1.2                                 | 1.5     |          |
| 269      | 47P      | 0510437 | 1078932 | ยธ                  | พรุใหญ่           | 9       | ละแม       | ละแม    | ชุมพร   | เหล็ก                   | 100              | 68                 | ท่อกรองแตก             |                                     | 49      |          |
| 270      | 47P      | 0510986 | 1078453 | ยธ                  | พรุใหญ่           | 9       | ละแม       | ละแม    | ชุมพร   | เหล็ก                   | 100              | 84                 | ท่อกรองแตก             |                                     | 50      |          |
| 271      | 47P      | 0511686 | 1000762 | อนามัย              | ตลาดละแม          | 10      | ละแม       | ละแม    | ชุมพร   | เหล็ก                   | 150              | 92                 | ท่อกรองแตก             |                                     | 50      |          |
| 272      | 47P      | 0514684 | 1082430 | กธ                  | ปากน้ำละแม        | 1       | ละแม       | ละแม    | ชุมพร   | เหล็ก                   | 200              | 82                 | น้ำเค็ม                |                                     | 80      |          |
| 273      | 47P      | 0514799 | 1081360 | กธ                  | ปากน้ำละแม        | 1       | ละแม       | ละแม    | ชุมพร   | เหล็ก                   | 200              | 87                 | น้ำเค็ม                |                                     | 83      |          |
| 274      | 47P      | 0513564 | 1089637 | รพช                 | คลองขนาน          | 5       | นาพญา      | หลังสวน | ชุมพร   | เหล็ก                   | 150              | 82                 | น้ำเค็ม                |                                     | 52      |          |
| 275      | 47P      | 0513472 | 1088697 | ยธ                  | ห้วยกราด          | 18      | นาพญา      | หลังสวน | ชุมพร   | เหล็ก                   | 100              | 98                 | น้ำเค็ม                |                                     | 35      |          |
| 276      | 47P      | 0514696 | 1087236 | กธ                  | ห้วยกราด          | 18      | นาพญา      | หลังสวน | ชุมพร   | เหล็ก                   | 150              | 68                 | น้ำเค็ม                |                                     | 40      |          |
| 277      | 47P      | 0501971 | 1098168 | รพช                 | เขื่อนผ่าหมู      | 2       | หาดยาย     | หลังสวน | ชุมพร   | เหล็ก                   | 150              | 70                 | ท่อกรองแตก             | 1.5                                 | 1       |          |
| 278      | 47P      | 0501362 | 1096809 | รพช                 | หาดบาย            | 4       | หาดยาย     | หลังสวน | ชุมพร   | เหล็ก                   | 150              | 55                 | ท่อกรองแตก             | 1.2                                 | 1       |          |
| 279      | 47P      | 0515200 | 1109421 | กธ                  | น้ำลอด            | 12      | นางน้ำจืด  | หลังสวน | ชุมพร   | เหล็ก                   | 150              | 50                 | น้ำแห้ง                | 1                                   | 2       |          |
| 280      | 47P      | 0514870 | 1087096 | ยธ                  | นางมัน            | 16      | นาพญา      | หลังสวน | ชุมพร   | เหล็ก                   | 150              | 45                 | ท่อกรองแตก             | 1                                   | 2       |          |
| 281      | 47P      | 0516602 | 1095093 | ยธ                  | ราษฎร์บำรุง       | 10      | บางมะพร้าว | หลังสวน | ชุมพร   | เหล็ก                   | 150              | 80                 | น้ำแห้ง                | 1.7                                 | 1       |          |
| 282      | 47P      | 0513630 | 1088600 | กธ                  | ห้วยกราด          | 18      | นาพญา      | หลังสวน | ชุมพร   | เหล็ก                   | 150              | 35                 | น้ำแห้ง                | 0.8                                 | 1       |          |
| 283      | 47P      | 0502546 | 1095634 | รพช                 | ทุ่งต้นยาง        | 3       | หาดยาย     | หลังสวน | ชุมพร   | เหล็ก                   | 150              | 60                 | น้ำแห้ง                | 1.3                                 | 1       |          |
| 284      | 47P      | 0475662 | 1137264 | รพช                 | บ้านบางสองราเหนือ | 1       | บางใหญ่    | กระบุรี | ระนอง   | เหล็ก                   | 150              | 80                 | น้ำน้อย                | 1.7                                 | 1       |          |

| ลำดับที่ | พิกัดบ่อ |         |         | หน่วยงาน<br>ที่เจาะ | ชื่อบ้าน          | หมู่ที่ | ตำบล       | อำเภอ    | จังหวัด | ข้อมูลบ่อบาดาลที่อุดกลบ |                  |                    | สาเหตุของการ<br>อุดกลบ | วัสดุที่ใช้อุดกลบ (ม <sup>3</sup> ) |         | หมายเหตุ |
|----------|----------|---------|---------|---------------------|-------------------|---------|------------|----------|---------|-------------------------|------------------|--------------------|------------------------|-------------------------------------|---------|----------|
|          | ZONE     | UTME    | UTMN    |                     |                   |         |            |          |         | ชนิดบ่อ                 | ขนาดบ่อ<br>(มม.) | ความลึก<br>บ่อ(ม.) |                        | ดินเหนียว                           | ซีเมนต์ |          |
| 285      | 47P      | 0478929 | 1156665 | ยธ                  | วัดมณีนิมเขต      | 2       | มะมุ       | กระบุรี  | ระนอง   | เหล็ก                   | 150              | 84                 | น้ำน้อย                | 1.7                                 | 1       |          |
| 286      | 47P      | 0476323 | 1151909 | อนามัย              | บ้านน้ำจืดน้อย    | 2       | น้ำจืดน้อย | กระบุรี  | ระนอง   | เหล็ก                   | 150              | 62                 | น้ำน้อย                | 1.3                                 | 2       |          |
| 287      | 47P      | 0475903 | 1152143 | สปก                 | บ้านน้ำจืดน้อย    | 2       | น้ำจืดน้อย | กระบุรี  | ระนอง   | เหล็ก                   | 150              | 52                 | น้ำน้อย                | 1.1                                 | 2       |          |
| 288      | 47P      | 0462240 | 1106386 | สปก                 | บ้านบางนอน        | 1       | บางนอน     | เมือง    | ระนอง   | เหล็ก                   | 150              | 78                 | น้ำน้อย                | 1.7                                 | 1       |          |
| 289      | 47P      | 0474942 | 1138718 | สปก                 | บ้านบางสองราเหนือ | 1       | บางใหญ่    | กระบุรี  | ระนอง   | เหล็ก                   | 150              | 70                 | น้ำน้อย                | 1.5                                 | 1       |          |
| 290      | 47P      | 0474827 | 1138560 | สปก                 | บ้านบางสองราเหนือ | 1       | บางใหญ่    | กระบุรี  | ระนอง   | เหล็ก                   | 150              | 68                 | น้ำน้อย                | 1.5                                 | 1       |          |
| 291      | 47P      | 0479500 | 1158077 | ยธ                  | สองพี่น้อง        | 1       | มะมุ       | กระบุรี  | ระนอง   | เหล็ก                   | 150              | 60                 | น้ำน้อย                | 1.3                                 | 2       |          |
| 292      | 47P      | 0480003 | 1159687 | รพช                 | ทับหลี            | 4       | มะมุ       | กระบุรี  | ระนอง   | เหล็ก                   | 150              | 80                 | น้ำน้อย                | 1.7                                 | 1       |          |
| 293      | 47P      | 0476379 | 1151286 | รพช                 | น้ำจืดน้อย        | 1       | น้ำจืดน้อย | กระบุรี  | ระนอง   | เหล็ก                   | 150              | 70                 | น้ำน้อย                | 1.6                                 | 2       |          |
| 294      | 47P      | 0468557 | 1057356 | อนามัย              | แผลกร้าย          | 4       | บ้านนา     | กะเปอร์  | ระนอง   | เหล็ก                   | 150              | 40                 | น้ำเค็ม                | 0.8                                 | 1       |          |
| 295      | 47P      | 0469919 | 1056936 | กธ                  | แผลกร้าย          | 4       | บ้านนา     | กะเปอร์  | ระนอง   | เหล็ก                   | 150              | 55                 | น้ำเค็ม                | 1.2                                 | 1       |          |
| 296      | 47P      | 0334813 | 1154307 | กธ                  | ราชกรูด           | 3       | ราชกรูด    | เมือง    | ระนอง   | เหล็ก                   | 150              | 69                 | ท่อกรุดแตก             | 1.5                                 | 1       |          |
| 297      | 47P      | 0453585 | 1052665 | กธ                  | ตะเคียนงาม        | 3       | บางหิน     | กะเปอร์  | ระนอง   | เหล็ก                   | 150              | 68                 | น้ำแห้ง                | 1.5                                 | 1       |          |
| 298      | 47P      | 0454301 | 1053667 | รพช                 | ตะเคียนงาม        | 3       | บางหิน     | กะเปอร์  | ระนอง   | เหล็ก                   | 150              | 60                 | ท่อกรุดแตก             | 1.3                                 | 1       |          |
| 299      | 47P      | 0441451 | 1042546 | ยธ                  | นาพรุ             | 2       | นาคา       | สุขสำราญ | ระนอง   | เหล็ก                   | 150              | 50                 | ท่อกรุดแตก             | 1.1                                 | 1       |          |
| 300      | 47P      | 0451572 | 1066808 | รพช                 | คลองนอง           | 6       | ราชกรูด    | เมือง    | ระนอง   | เหล็ก                   | 150              | 73                 | ท่อกรุดแตก             | 1.6                                 | 1       |          |

รายงานผลโครงการอุทกกลบ่อน้ำบาดาลทั่วประเทศ (งบกองทุน) ปีงบประมาณ 2552

สำนักทรัพยากรน้ำบาดาล เขต 7

| ลำดับที่ | พิกัดบ่อ |         |         | หน่วยงาน<br>ที่เจาะ | ชื่อบ้าน               | หมู่ที่ | ตำบล        | อำเภอ        | จังหวัด   | ข้อมูลบ่อบาดาลที่อุทกกลบ |                  |                    | สาเหตุของ<br>การอุทกกลบ | วัสดุที่ใช้อุทกกลบ (ม <sup>3</sup> ) |         |
|----------|----------|---------|---------|---------------------|------------------------|---------|-------------|--------------|-----------|--------------------------|------------------|--------------------|-------------------------|--------------------------------------|---------|
|          | ZONE     | UTME    | UTMN    |                     |                        |         |             |              |           | ชนิดบ่อ                  | ขนาดบ่อ<br>(มม.) | ความลึก<br>บ่อ(ม.) |                         | ดินเหนียว                            | ซีเมนต์ |
| 1        | 47 Q     | 0551311 | 1820955 | กทธ.                | วัดอุทุมพร             | 1       | ท่าขุนราม   | เมือง        | กำแพงเพชร | เหล็ก                    | 150              | 60                 | มีประปาใช้แล้ว          | 1.00                                 | 2 ถุง   |
| 2        | 47 Q     | 0555573 | 1825251 | กทธ.                | โรงเรียนบ้านบ่อสามแสน  | 6       | หนองปลิง    | เมือง        | กำแพงเพชร | เหล็ก                    | 150              | 66                 | มีประปาใช้แล้ว          | 2.00                                 | 2 ถุง   |
| 3        | 47 Q     | 0567101 | 1809407 | กยธ.                | ประปาหมู่บ้าน          | 9       | เทพนคร      | เมือง        | กำแพงเพชร | เหล็ก                    | 100              | 30                 | มีประปาใช้แล้ว          | 0.23                                 | 2 ถุง   |
| 4        | 47 Q     | 0567155 | 1809420 | รพช.                | วัดคณทีศรีวิชาวราชม    | 9       | เทพนคร      | เมือง        | กำแพงเพชร | เหล็ก                    | 100              | 30                 | มีประปาใช้แล้ว          | 0.23                                 | 2 ถุง   |
| 5        | 47 Q     | 0538496 | 1767813 | รพช.                | นายเบิ้ม แก้วทอง       | 10      | ปางตาไ      | ปางศิลาทอง   | กำแพงเพชร | เหล็ก                    | 100              | 24                 | เลิกใช้                 | 1.1151                               | 3 ถุง   |
| 6        | 47 Q     | 0540471 | 1775232 | กรมทรัพย์           | หน้าโรงเรียนไพรสวรรค์  | 1       | ปางตาไ      | ปางศิลาทอง   | กำแพงเพชร | เหล็ก                    | 150              | 32                 | เลิกใช้                 | 1.1152                               | 3 ถุง   |
| 7        | 47 Q     | 0539077 | 1771522 | กยธ.                | นายลวด วังศิริ         | 3       | ปางตาไ      | ปางศิลาทอง   | กำแพงเพชร | เหล็ก                    | 100              | 26                 | เลิกใช้                 | 0.9912                               | 3 ถุง   |
| 8        | 47 Q     | 0538712 | 1768109 | กยธ.                | นางสมหวัง ประดิษฐ์     | 10      | ปางตาไ      | ปางศิลาทอง   | กำแพงเพชร | เหล็ก                    | 100              | 24                 | เลิกใช้                 | 0.3318                               | 3 ถุง   |
| 9        | 47 Q     | 0583691 | 1806786 | กอน.                | นางกิมฮวย ฉานอรุณ      | 8       | ทุ่งทราย    | ทรายทองวัฒนา | กำแพงเพชร | เหล็ก                    | 100              | 60                 | มีประปาใช้แล้ว          | 0.48                                 | 2 ถุง   |
| 10       | 47 Q     | 0594650 | 1784663 | รพช.                | นายนิรันดร์ เย็นอยู่   | 1       | เทพนิมิตร   | บึงสามัคคี   | กำแพงเพชร | เหล็ก                    | 150              | 72                 | มีประปาใช้แล้ว          | 2.00                                 | 2 ถุง   |
| 11       | 47 Q     | 0554171 | 1779152 | รพช.                | นายคำพา แสนไสด         | 17      | โพธิ์ทอง    | ปางศิลาทอง   | กำแพงเพชร | เหล็ก                    | 150              | 72                 | เลิกใช้                 | 1.27                                 | 2 ถุง   |
| 12       | 47 Q     | 0539151 | 1771814 | กรมทรัพย์           | นายถึง มีชัน           | 3       | ปางตาไ      | ปางศิลาทอง   | กำแพงเพชร | เหล็ก                    | 150              | 24                 | เลิกใช้                 | 3.4503                               | 3 ถุง   |
| 13       | 47 Q     | 0534070 | 1794947 | กทธ.                | โรงเรียนบ้านคลองปิ่นโต | 28      | คลองน้ำไหล  | คลองลาน      | กำแพงเพชร | เหล็ก                    | 150              | 42                 | เลิกใช้                 | 3.4266                               | 3 ถุง   |
| 14       | 47 Q     | 0547348 | 1786797 | กยธ.                | ลานกลางบ้าน            | 17      | อ่างทอง     | เมือง        | กำแพงเพชร | เหล็ก                    | 150              | 66                 | เลิกใช้                 | 1.16                                 | 2 ถุง   |
| 15       | 47 Q     | 0601041 | 1818275 | กยธ.                | โรงเรียนบ้านหนองไม้กอง | 1       | หนองไม้กอง  | ไทรงาม       | กำแพงเพชร | เหล็ก                    | 150              | 60                 | เลิกใช้                 | 1.00                                 | 2 ถุง   |
| 16       | 47 Q     | 0560439 | 1858545 |                     | โรงเรียนท่ามะเฟือง     | 7       | ห้วยยั้ง    | พรานกระต่าย  | กำแพงเพชร | เหล็ก                    | 100              | 96                 | เลิกใช้                 | 1.00                                 | 2 ถุง   |
| 17       | 47 Q     | 0545749 | 1789698 | กยธ.                | โรงเรียนดาดทองเจริญ    | 12      | อ่างทอง     | เมือง        | กำแพงเพชร | เหล็ก                    | 100              | 60                 | เลิกใช้                 | 0.47                                 | 2 ถุง   |
| 18       | 47 Q     | 0535879 | 1793759 | กอน.                | นายจ่านงค์ เทียรรัตน์  | 14      | คลองน้ำไหล  | คลองลาน      | กำแพงเพชร | เหล็ก                    | 150              | 60                 | เลิกใช้                 | 1.10                                 | 2 ถุง   |
| 19       | 47 Q     | 0558252 | 1777841 | กทธ.                | วัดวังหัวแหวน          | 6       | วังสามแห    | ขามเฒ่า      | กำแพงเพชร | เหล็ก                    | 125              | 54                 | เลิกใช้                 | 0.96                                 | 2 ถุง   |
| 20       | 47 Q     | 0539691 | 1762869 | กอน.                | ผญ.แสวง สะโบนาค        | 17      | ปางมะค่า    | ขามเฒ่า      | กำแพงเพชร | เหล็ก                    | 150              | 58                 | เลิกใช้                 | 1.10                                 | 2 ถุง   |
| 21       | 47 Q     | 0552162 | 1765699 | กยธ.                | นางสอิ่ง สิงโตทอง      | 9       | ปางมะค่า    | ขามเฒ่า      | กำแพงเพชร | เหล็ก                    | 150              | 60                 | เลิกใช้                 | 1.10                                 | 2 ถุง   |
| 22       | 47 Q     | 0562491 | 1843456 | กยธ.                | วัดกุฎีธาราม           | 10      | พรานกระต่าย | พรานกระต่าย  | กำแพงเพชร | เหล็ก                    | 150              | 76                 | เลิกใช้                 | -                                    | 44 ถุง  |
| 23       | 47 Q     | 0564290 | 1760754 | กยธ.                | นายทัน อ่อมอ่อน        | 1       | ปางมะค่า    | ขามเฒ่า      | กำแพงเพชร | เหล็ก                    | 150              | 54                 | เลิกใช้                 | 0.96                                 | 2 ถุง   |
| 24       | 47 Q     | 0564055 | 1760833 | กทธ.                | ประปาหมู่บ้าน          | 1       | ปางมะค่า    | ขามเฒ่า      | กำแพงเพชร | เหล็ก                    | 100              | 45                 | เลิกใช้                 | 0.36                                 | 2 ถุง   |

| ลำดับที่ | พิกัดบ่อ |         |         | หน่วยงาน<br>ที่เจาะ | ชื่อบ้าน                    | หมู่ที่ | ตำบล         | อำเภอ           | จังหวัด   | ข้อมูลบ่อบาดาลที่อุทกกลบ |                  |                    | สาเหตุของ<br>การอุทกกลบ | วัสดุที่ใช้อุทกกลบ (ม <sup>3</sup> ) |         |
|----------|----------|---------|---------|---------------------|-----------------------------|---------|--------------|-----------------|-----------|--------------------------|------------------|--------------------|-------------------------|--------------------------------------|---------|
|          | ZONE     | UTME    | UTMN    |                     |                             |         |              |                 |           | ชนิดบ่อ                  | ขนาดบ่อ<br>(มม.) | ความลึก<br>บ่อ(ม.) |                         | ดินเหนียว                            | ซีเมนต์ |
| 25       | 47 Q     | 0563230 | 1763032 | รพช.                | นายแดง ทองบุญนิ่ม           | 10      | บ่อดำ        | ขานูวรลักษ์บุรี | กำแพงเพชร | เหล็ก                    | 150              | 60                 | เลิกใช้                 | 1.10                                 | 2 ถุง   |
| 26       | 47 Q     | 0563232 | 1763017 | กทธ.                | นายแดง ทองบุญนิ่ม           | 10      | บ่อดำ        | ขานูวรลักษ์บุรี | กำแพงเพชร | เหล็ก                    | 150              | 60                 | เลิกใช้                 | 1.10                                 | 2 ถุง   |
| 27       | 47 Q     | 0598046 | 1820335 | กยธ.                | ประปาหมู่บ้าน               | 6       | ไทรงาม       | ไทรงาม          | กำแพงเพชร | เหล็ก                    | 150              | 42                 | เลิกใช้                 | 1.0012                               | 2 ถุง   |
| 28       | 47 Q     | 0598635 | 1820336 | กยธ.                | นางวิมล คำข้า               | 8       | ไทรงาม       | ไทรงาม          | กำแพงเพชร | เหล็ก                    | 150              | 42                 | เลิกใช้                 | 1.2036                               | 2 ถุง   |
| 29       | 47 Q     | 0562967 | 1770856 | กทธ.                | วัดหนองแหน                  | 8       | วังชะพลู     | ขานูวรลักษ์บุรี | กำแพงเพชร | เหล็ก                    | 150              | 72                 | เลิกใช้                 | 1.30                                 | 2 ถุง   |
| 30       | 47 Q     | 0562971 | 1770859 | กทธ.                | วัดหนองแหน                  | 8       | วังชะพลู     | ขานูวรลักษ์บุรี | กำแพงเพชร | เหล็ก                    | 150              | 80                 | เลิกใช้                 | 1.40                                 | 2 ถุง   |
| 31       | 47 Q     | 0598456 | 1820879 | กยธ.                | วัดแก้วชัยมงคล              | 8       | ไทรงาม       | ไทรงาม          | กำแพงเพชร | เหล็ก                    | 150              | 42                 | มีประปาใช้แล้ว          | 1.2213                               | 2 ถุง   |
| 32       | 47 Q     | 0599369 | 1814924 | กทธ.                | ประปาหมู่บ้าน               | 10      | หนองแม่แตง   | ไทรงาม          | กำแพงเพชร | เหล็ก                    | 150              | 42                 | มีประปาใช้แล้ว          | 1.2213                               | 2 ถุง   |
| 33       | 47 Q     | 0586334 | 1814658 | รพช.                | นายหัสตง ต้นพวง             | 1       | มหาชัย       | ไทรงาม          | กำแพงเพชร | เหล็ก                    | 150              | 42                 | มีประปาใช้แล้ว          | 1.0089                               | 2 ถุง   |
| 34       | 47 Q     | 0596284 | 1815672 | กยธ.                | รองนายก อบต.มงคด เด็ดเดี่ยว | 3       | หนองแม่แตง   | ไทรงาม          | กำแพงเพชร | เหล็ก                    | 150              | 42                 | มีประปาใช้แล้ว          | -                                    | 29 ถุง  |
| 35       | 47 Q     | 0566461 | 1784087 | กยธ.                | นายบุญนำ ไสภักดี            | 11      | โพธิ์ทอง     | ปางศิลาทอง      | กำแพงเพชร | เหล็ก                    | 150              | 72                 | เลิกใช้                 | -                                    | 40 ถุง  |
| 36       | 47 Q     | 0562079 | 1785594 | กยธ.                | โรงเรียนบ้านท่าซิ่น         | 7       | โพธิ์ทอง     | ปางศิลาทอง      | กำแพงเพชร | เหล็ก                    | 150              | 60                 | เลิกใช้                 | -                                    | 30 ถุง  |
| 37       | 47 Q     | 0588620 | 1771122 | กทธ.                | นายอำนาจ ทับทิมเทศ          | 6       | แสนตอ        | ขานูวรลักษ์บุรี | กำแพงเพชร | เหล็ก                    | 150              | 60                 | เลิกใช้                 | -                                    | 20 ถุง  |
| 38       | 47 Q     | 0588598 | 1771122 | กทธ.                | นายกรี เรืองปุย             | 6       | แสนตอ        | ขานูวรลักษ์บุรี | กำแพงเพชร | เหล็ก                    | 150              | 120                | เลิกใช้                 | -                                    | 45 ถุง  |
| 39       | 47 Q     | 0588280 | 1802861 | กยธ.                | ประปาหมู่บ้าน               | 10      | ทุ่งทราย     | ทรายทองวัฒนา    | กำแพงเพชร | เหล็ก                    | 150              | 42                 | มีประปาใช้แล้ว          | -                                    | 33 ถุง  |
| 40       | 47 Q     | 0582887 | 1802854 | กยธ.                | ประปาหมู่บ้าน               | 10      | ทุ่งทราย     | ทรายทองวัฒนา    | กำแพงเพชร | เหล็ก                    | 150              | 42                 | มีประปาใช้แล้ว          | -                                    | 33 ถุง  |
| 41       | 47 Q     | 0537195 | 1867053 | กยธ.                | นายพล บุญต่อ                | 3       | วังประจวบ    | เมือง           | ตาก       | เหล็ก                    | 100              | 42                 | เลิกใช้                 | 0.33                                 | 2 ถุง   |
| 42       | 47 Q     | 0528166 | 1865525 | กอน.                | วัดไผ่สีซอ                  | 4       | ตลุกกลางทุ่ง | เมือง           | ตาก       | เหล็ก                    | 100              | 54                 | เลิกใช้                 | 0.43                                 | 2 ถุง   |
| 43       | 47 Q     | 0522544 | 1863626 | รพช.                | ศาลากองทุนหมู่บ้าน          | 1       | ตลุกกลางทุ่ง | เมือง           | ตาก       | เหล็ก                    | 100              | 54                 | เลิกใช้                 | 0.43                                 | 2 ถุง   |
| 44       | 47 Q     | 0520893 | 1866933 | กอน.                | โรงเรียนบ้านบ่อไม้ว่า       | 3       | น้ำร้อน      | เมือง           | ตาก       | เหล็ก                    | 100              | 48                 | เลิกใช้                 | 0.38                                 | 2 ถุง   |
| 45       | 47 Q     | 0520624 | 1881563 | กอน.                | นายวินัย ภู่นวล             | 9       | สมอโคน       | บ้านตาก         | ตาก       | เหล็ก                    | 100              | 42                 | เลิกใช้                 | 0.33                                 | 2 ถุง   |
| 46       | 47 Q     | 0516207 | 1867242 | รพช.                | ค่าย ร.4 พัน 4              | 10      | น้ำร้อน      | เมือง           | ตาก       | เหล็ก                    | 100              | 54                 | เลิกใช้                 | 0.43                                 | 2 ถุง   |
| 47       | 47 Q     | 0518081 | 1856643 | กยธ.                | วัดท่าตะคล้อ                | 5       | ประดาง       | วังเจ้า         | ตาก       | เหล็ก                    | 150              | 60                 | เลิกใช้                 | -                                    | 22 ถุง  |
| 48       | 47 Q     | 0509489 | 1869027 | รพช.                | วัดหนองต๊ับ                 | 1       | หนองบัวเหนือ | เมือง           | ตาก       | เหล็ก                    | 100              | 60                 | เลิกใช้                 | 0.474                                | 2 ถุง   |
| 49       | 47 Q     | 0501525 | 1883430 | กยธ.                | โรงเรียนสามัคคีวิทยา        | 9       | ทุ่งกระเซาะ  | บ้านตาก         | ตาก       | เหล็ก                    | 100              | 72                 | เลิกใช้                 | 0.5688                               | 2 ถุง   |
| 50       | 47 Q     | 0500865 | 1881490 | กยธ.                | ประปาหมู่บ้าน               | 3       | ทุ่งกระเซาะ  | บ้านตาก         | ตาก       | เหล็ก                    | 100              | 76                 | มีประปาใช้แล้ว          | 0.6004                               | 2 ถุง   |



| ลำดับที่ | พิกัดบ่อ |         |         | หน่วยงาน<br>ที่เจาะ | ชื่อบ้าน                  | หมู่ที่ | ตำบล         | อำเภอ           | จังหวัด | ข้อมูลบ่อบาดาลที่อุทกอบ |                  |                    | สาเหตุของ<br>การอุทกอบ | วัสดุที่ใช้อุทกอบ (ม <sup>3</sup> ) |         |
|----------|----------|---------|---------|---------------------|---------------------------|---------|--------------|-----------------|---------|-------------------------|------------------|--------------------|------------------------|-------------------------------------|---------|
|          | ZONE     | UTME    | UTMN    |                     |                           |         |              |                 |         | ชนิดบ่อ                 | ขนาดบ่อ<br>(มม.) | ความลึก<br>บ่อ(ม.) |                        | ดินเหนียว                           | ซีเมนต์ |
| 51       | 47 Q     | 0505682 | 1917753 | รพช.                | โรงเรียนบ้านหนองเชียงคาศา | 6       | ยกกระบัตร    | สามเงา          | ตาก     | เหล็ก                   | 100              | 80                 | เล็กใช้                | 0.632                               | 2 ถุง   |
| 52       | 47 Q     | 0505814 | 1917922 | รพช.                | โรงเรียนยกกระบัตรวิทยาคม  | 6       | ยกกระบัตร    | สามเงา          | ตาก     | เหล็ก                   | 100              | 78                 | เล็กใช้                | 0.6162                              | 2 ถุง   |
| 53       | 47 Q     | 0508007 | 1920738 | กอน.                | วัดแม่ระวาน               | 5       | ยกกระบัตร    | สามเงา          | ตาก     | เหล็ก                   | 100              | 80                 | เล็กใช้                | 0.632                               | 2 ถุง   |
| 54       | 47 Q     | 0516940 | 1906390 | กยธ.                | สำนักสงฆ์เด่นกระถิน       | 10      | วังจันทร์    | สามเงา          | ตาก     | เหล็ก                   | 100              | 84                 | เล็กใช้                | 0.6636                              | 2 ถุง   |
| 55       | 47 Q     | 0510682 | 1897437 | กยธ.                | บ้านนายทน เสาพรม          | 4       | แมสลิค       | บ้านตาก         | ตาก     | เหล็ก                   | 100              | 96                 | เล็กใช้                | 0.7584                              | 2 ถุง   |
| 56       | 47 Q     | 0524267 | 1839785 | กอน.                | บ้านผญ.สว่าง คุยน้อย      | 13      | เชียงทอง     | วังเจ้า         | ตาก     | เหล็ก                   | 100              | 80                 | เล็กใช้                | 0.632                               | 2 ถุง   |
| 57       | 47 Q     | 0505415 | 1917797 | กยธ.                | วัดหนองเชียงคาศา          | 6       | ยกกระบัตร    | สามเงา          | ตาก     | เหล็ก                   | 150              | 120                | มีประปาใช้แล้ว         | -                                   | 42 ถุง  |
| 58       | 47 Q     | 0514035 | 1904446 | รพช.                | นางสมถวิล ลือพิตดา        | 7       | วังจันทร์    | สามเงา          | ตาก     | เหล็ก                   | 150              | 84                 | เล็กใช้                | -                                   | 30 ถุง  |
| 59       | 47 Q     | 0524134 | 1864635 | รพช.                | นายช้อน จันทร์            | 2       | ตลุกกลางทุ่ง | เมือง           | ตาก     | เหล็ก                   | 150              | 60                 | เล็กใช้                | -                                   | 22 ถุง  |
| 60       | 47 Q     | 0522014 | 1865131 | รพช.                | โรงเรียนมาบมะโก           | 6       | ตลุกกลางทุ่ง | เมือง           | ตาก     | เหล็ก                   | 150              | 62                 | เล็กใช้                | -                                   | 23 ถุง  |
| 61       | 47 Q     | 0656049 | 1776376 | รพช.                | นายบรรจง นิมสังข์         | 2       | ลำประดา      | บางมูลนาก       | พิจิตร  | เหล็ก                   | 100              | 45                 | เล็กใช้                | 1.0089                              | 3 ถุง   |
| 62       | 47 Q     | 0656419 | 1826290 | กยธ.                | วัดท่าพิกุล               | 7       | ซากเหล็ก     | ซากเหล็ก        | พิจิตร  | เหล็ก                   | 100              | 96                 | เล็กใช้                | 1.00                                | 2 ถุง   |
| 63       | 47 Q     | 0657294 | 1776368 | รพช.                | นายภูมิ กลางสอน           | 4       | ลำประดา      | บางมูลนาก       | พิจิตร  | เหล็ก                   | 150              | 32                 | เล็กใช้                | 1.2213                              | 3 ถุง   |
| 64       | 47 Q     | 0655120 | 1776360 | กทธ.                | วัดเพชรลูกกา              | 2       | ลำประดา      | บางมูลนาก       | พิจิตร  | เหล็ก                   | 150              | 42                 | เล็กใช้                | 1.1328                              | 3 ถุง   |
| 65       | 47 Q     | 0657280 | 1776386 | รพช.                | นายภูมิ กลางสอน           | 4       | ลำประดา      | บางมูลนาก       | พิจิตร  | เหล็ก                   | 100              | 26                 | เล็กใช้                | 1.0089                              | 3 ถุง   |
| 66       | 47 Q     | 0657882 | 1777777 |                     | นายลำรวาย จันเขียง        | 5       | ลำประดา      | บางมูลนาก       | พิจิตร  | เหล็ก                   | 150              | 42                 | เล็กใช้                | 1.0012                              | 2 ถุง   |
| 67       | 47 Q     | 0656187 | 1781663 | กอน.                | นางจันทร์ ปกสุข           | 6       | ลำประดา      | บางมูลนาก       | พิจิตร  | เหล็ก                   | 100              | 42                 | เล็กใช้                | 0.9912                              | 2 ถุง   |
| 68       | 47 Q     | 0654988 | 1781741 | รพช.                | นายกำแพง ทองรอด           | 7       | ลำประดา      | บางมูลนาก       | พิจิตร  | เหล็ก                   | 150              | 42                 | เล็กใช้                | 1.1152                              | 2 ถุง   |
| 69       | 47 Q     | 0662605 | 1789476 | กอน.                | นางมี จันทร์สอน           | 7       | ทุ่งโพธิ์    | ตะพานหิน        | พิจิตร  | เหล็ก                   | 100              | 41                 | เล็กใช้                | 0.3318                              | 2 ถุง   |
| 70       | 47 Q     | 0656455 | 1826344 | กทธ.                | วัดท่าพิกุล               | 7       | ซากเหล็ก     | ซากเหล็ก        | พิจิตร  | เหล็ก                   | 125              | 78                 | เล็กใช้                | 1.00                                | 2 ถุง   |
| 71       | 47 Q     | 0644789 | 1823329 | กยธ.                | วัดท่ามะไฟ                | 9       | ป่ามะคาบ     | เมือง           | พิจิตร  | เหล็ก                   | 100              | 72                 | เล็กใช้                | 1.00                                | 2 ถุง   |
| 72       | 47 Q     | 0649243 | 1782884 | กยธ.                | นายชูชาติ บุญช่วย         | 7       | บางไผ่       | บางมูลนาก       | พิจิตร  | เหล็ก                   | 150              | 40                 | เล็กใช้                | 1.2036                              | 2 ถุง   |
| 73       | 47 Q     | 0668672 | 1788137 |                     | วัดมงคลทับคล้อ            | 2       | ทับคล้อ      | ทับคล้อ         | พิจิตร  | เหล็ก                   | 150              | 42                 | เล็กใช้                | 1.0089                              | 2 ถุง   |
| 74       | 47 Q     | 0617859 | 1808585 | กทธ.                | นางวิไลพร สิงห์เรือ       | 12      | ไร่รอบ       | โพธิ์ประทับช้าง | พิจิตร  | PVC                     | 150              | 80                 | เล็กใช้                | 2.00                                | 2 ถุง   |
| 75       | 47 Q     | 0620683 | 1806822 | กทธ.                | ศาลาประชาคม               | 12      | เนินสว่าง    | โพธิ์ประทับช้าง | พิจิตร  | เหล็ก                   | 150              | 84                 | เล็กใช้                | 2.00                                | 2 ถุง   |
| 76       | 47 Q     | 0650444 | 1782258 | กอน.                | โรงเรียนวัดท่าหอย         | 2       | บางไผ่       | บางมูลนาก       | พิจิตร  | เหล็ก                   | 150              | 45                 | เล็กใช้                | 3.488                               | 2 ถุง   |

| ลำดับที่ | พิกัดบ่อ |         |         | หน่วยงาน<br>ที่เจาะ | ชื่อบ้าน               | หมู่ที่ | ตำบล       | อำเภอ           | จังหวัด | ข้อมูลบ่อบาดาลที่อุทกกลบ |                  |                    | สาเหตุของ<br>การอุทกกลบ | วัสดุที่ใช้อุทกกลบ (ม <sup>3</sup> ) |         |
|----------|----------|---------|---------|---------------------|------------------------|---------|------------|-----------------|---------|--------------------------|------------------|--------------------|-------------------------|--------------------------------------|---------|
|          | ZONE     | UTME    | UTMN    |                     |                        |         |            |                 |         | ชนิดบ่อ                  | ขนาดบ่อ<br>(มม.) | ความลึก<br>บ่อ(ม.) |                         | ดินเหนียว                            | ซีเมนต์ |
| 77       | 47 Q     | 0663426 | 1789861 | กทร.                | โรงเรียนวังหลุมวิทยาคม | 4       | วังหลุม    | ตะพานหิน        | พิจิตร  | เหล็ก                    | 150              | 45                 | เลิกใช้                 | 1.2213                               | 2 ถุง   |
| 78       | 47 Q     | 0664936 | 1811336 | กยธ.                | วัดหนองพระ             | 4       | หนองพระ    | วังทรายพูน      | พิจิตร  | เหล็ก                    | 100              | 66                 | เลิกใช้                 | 1.00                                 | 2 ถุง   |
| 79       | 47 Q     | 0649387 | 1825501 | กยธ.                | วัดสระสาตี             | 11      | ป่ามะคาบ   | เมือง           | พิจิตร  | เหล็ก                    | 100              | 72                 | เลิกใช้                 | 1.00                                 | 2 ถุง   |
| 80       | 47 Q     | 0680675 | 1772651 | กยธ.                | วัดโพธิ์ทอง            | 8       | วังจั่วใต้ | ดงเจริญ         | พิจิตร  | เหล็ก                    | 150              | 42                 | เลิกใช้                 | 1.0089                               | 2 ถุง   |
| 81       | 47 Q     | 0667508 | 1769134 | กยธ.                | นายสำอางค์ คัญแป       | 6       | ห้วยพุก    | ดงเจริญ         | พิจิตร  | เหล็ก                    | 150              | 42                 | เลิกใช้                 | 1.1151                               | 2 ถุง   |
| 82       | 47 Q     | 0647249 | 1812352 | กทร.                | วัดเปี่ยมเจริญราษฎร์   | 10      | มะมั่ง     | เมือง           | พิจิตร  | เหล็ก                    | 150              | 66                 | เลิกใช้                 | 2.00                                 | 2 ถุง   |
| 83       | 47 Q     | 0664840 | 1811126 | กอน.                | สถานีอนามัยหนองพระ     | 4       | หนองพระ    | วังทรายพูน      | พิจิตร  | เหล็ก                    | 150              | 84                 | เลิกใช้                 | 2.00                                 | 2 ถุง   |
| 84       | 47 Q     | 0654823 | 1772647 | รพช.                | นางประทีป ฮวบหอม       | 2       | ภูมิต      | บางมูลนาก       | พิจิตร  | เหล็ก                    | 150              | 42                 | เลิกใช้                 | 1.2036                               | 2 ถุง   |
| 85       | 47 Q     | 0655227 | 1772691 | กทร.                | วัดหนองเต่า            | 3       | ภูมิต      | บางมูลนาก       | พิจิตร  | เหล็ก                    | 150              | 42                 | เลิกใช้                 | 1.2036                               | 2 ถุง   |
| 86       | 47 Q     | 0621498 | 1803336 | กยธ.                | วัดบ้านหนองข่า         | 8       | เนินสว่าง  | โพธิ์ประทับช้าง | พิจิตร  | เหล็ก                    | 150              | 60                 | เลิกใช้                 | 1.00                                 | 2 ถุง   |
| 87       | 47 Q     | 0655979 | 1772496 | กยธ.                | นางวิมล ม่วงพรม        | 4       | ภูมิต      | บางมูลนาก       | พิจิตร  | เหล็ก                    | 100              | 42                 | เลิกใช้                 | 1.1151                               | 2 ถุง   |
| 88       | 47 Q     | 0649619 | 1802765 | กทร.                | ประปาหมู่บ้าน          | 9       | ดงป่าคำ    | เมือง           | พิจิตร  | เหล็ก                    | 150              | 42                 | เลิกใช้                 | 1.0089                               | 2 ถุง   |
| 89       | 47 Q     | 0629315 | 1802186 | กทร.                | ประปาหมู่บ้าน          | 1       | เนินสว่าง  | โพธิ์ประทับช้าง | พิจิตร  | เหล็ก                    | 150              | 66                 | เลิกใช้                 | 2.00                                 | 2 ถุง   |
| 90       | 47 Q     | 0621501 | 1803337 | รพช.                | วัดบ้านหนองข่า         | 8       | เนินสว่าง  | โพธิ์ประทับช้าง | พิจิตร  | เหล็ก                    | 150              | 60                 | เลิกใช้                 | 1.00                                 | 2 ถุง   |
| 91       | 47 Q     | 0647255 | 1812328 | อบต.                | วัดเปี่ยมเจริญราษฎร์   | 10      | มะมั่ง     | เมือง           | พิจิตร  | เหล็ก                    | 100              | 42                 | เลิกใช้                 | 1.00                                 | 2 ถุง   |
| 92       | 47 Q     | 0649777 | 1811269 | กยธ.                | ประปาหมู่บ้าน          | 2       | บ้านนุ่ง   | เมือง           | พิจิตร  | เหล็ก                    | 150              | 78                 | เลิกใช้                 | 2.00                                 | 2 ถุง   |
| 93       | 47 Q     | 0665483 | 1832194 | กยธ.                | นายสมควร ทองเนื้ออ่อน  | 5       | คลองทราย   | ซากเหล็ก        | พิจิตร  | เหล็ก                    | 100              | 54                 | เลิกใช้                 | 1.00                                 | 2 ถุง   |
| 94       | 47 Q     | 0667833 | 1829201 | กทร.                | นายวัง อัฐสะเทิ        | 2       | คลองทราย   | ซากเหล็ก        | พิจิตร  | เหล็ก                    | 150              | 48                 | เลิกใช้                 | 1.00                                 | 2 ถุง   |
| 95       | 47 Q     | 0648841 | 1787858 | กยธ.                | วัดคลองข่อย            | 3       | ไม้หลวง    | ตะพานหิน        | พิจิตร  | เหล็ก                    | 150              | 42                 | มีประปาใช้แล้ว          | -                                    | 30 ถุง  |
| 96       | 47 Q     | 0663847 | 1794598 | กทร.                | วัดเขารวก              | 5       | วังหลุม    | ตะพานหิน        | พิจิตร  | เหล็ก                    | 150              | 42                 | มีประปาใช้แล้ว          | -                                    | 30 ถุง  |
| 97       | 47 Q     | 0611885 | 1823702 | รพช.                | ประปาหมู่บ้าน          | 12      | บึงบัว     | วชิรบำรุง       | พิจิตร  | เหล็ก                    | 150              | 66                 | เลิกใช้                 | -                                    | 23 ถุง  |
| 98       | 47 Q     | 0611876 | 1823712 | รพช.                | ประปาหมู่บ้าน          | 12      | บึงบัว     | วชิรบำรุง       | พิจิตร  | เหล็ก                    | 150              | 78                 | เลิกใช้                 | -                                    | 27 ถุง  |
| 99       | 47 Q     | 0666095 | 1786124 | กยธ.                | นายมงกุฎ เพิ่มพรม      | 13      | ท้ายทุ่ง   | ทับคล้อ         | พิจิตร  | เหล็ก                    | 150              | 42                 | มีประปาใช้แล้ว          | -                                    | 32 ถุง  |
| 100      | 47 Q     | 0649937 | 1786288 | กทร.                | ประปาหมู่บ้าน          | 6       | บางไผ่     | บางมูลนาก       | พิจิตร  | เหล็ก                    | 150              | 42                 | มีประปาใช้แล้ว          | -                                    | 32 ถุง  |
| 101      | 47 Q     | 0649660 | 1779393 | กยธ.                | วัดหอไกร               | 3       | หอไกร      | บางมูลนาก       | พิจิตร  | เหล็ก                    | 150              | 54                 | เลิกใช้                 | -                                    | 22 ถุง  |
| 102      | 47 Q     | 0664947 | 1811353 | รพช.                | วัดหนองพระ             | 4       | หนองพระ    | วังทรายพูน      | พิจิตร  | เหล็ก                    | 100              | 70                 | เลิกใช้                 | 1.00                                 | 2 ถุง   |

| ลำดับที่ | พิกัดบ่อ |         |         | หน่วยงาน<br>ที่เจาะ | ชื่อบ้าน                   | หมู่ที่ | ตำบล                | อำเภอ      | จังหวัด  | ข้อมูลบ่อบาดาลที่อุทกกลบ |                  |                    | สาเหตุของ<br>การอุทกกลบ | วัสดุที่ใช้อุทกกลบ (ม <sup>3</sup> ) |         |
|----------|----------|---------|---------|---------------------|----------------------------|---------|---------------------|------------|----------|--------------------------|------------------|--------------------|-------------------------|--------------------------------------|---------|
|          | ZONE     | UTME    | UTMN    |                     |                            |         |                     |            |          | ชนิดบ่อ                  | ขนาดบ่อ<br>(มม.) | ความลึก<br>บ่อ(ม.) |                         | ดินเหนียว                            | ซีเมนต์ |
| 103      | 47 Q     | 0667817 | 1832063 | กทร.                | นายสาคร ทรัพย์ประเสริฐ     | 1       | คลองทราย            | สากเหล็ก   | พิจิตร   | เหล็ก                    | 150              | 66                 | เลิกใช้                 | -                                    | 23 ถุง  |
| 104      | 47 Q     | 0667790 | 1832973 | กอน.                | นางสมทรง คงสุวรรณ          | 1       | คลองทราย            | สากเหล็ก   | พิจิตร   | เหล็ก                    | 100              | 72                 | เลิกใช้                 | 1.00                                 | 2 ถุง   |
| 105      | 47 Q     | 0621110 | 1853371 | กยร.                | นางประเสริฐ สว่างใจธรรม    | 15      | บางระกำ             | บางระกำ    | พิษณุโลก | เหล็ก                    | 100              | 57                 | เลิกใช้                 | 0.4503                               | 2 ถุง   |
| 106      | 47 Q     | 0638844 | 1868774 | รพช.                | นายเทียน เอกวิสัย          | 9       | หัวรอ               | เมือง      | พิษณุโลก | เหล็ก                    | 100              | 57                 | เลิกใช้                 | 0.4424                               | 2 ถุง   |
| 107      | 47 Q     | 0631126 | 1872378 | กยร.                | นายปุ่น นุ่มนัม            | 4       | มะขามสูง            | เมือง      | พิษณุโลก | เหล็ก                    | 150              | 57                 | เลิกใช้                 | 1.0089                               | 2 ถุง   |
| 108      | 47 Q     | 0633720 | 1876088 | กทร.                | ประปาหมู่บ้าน              | 6       | หอกลอง              | พรหมพิราม  | พิษณุโลก | เหล็ก                    | 125              | 56                 | เลิกใช้                 | 0.6888                               | 2 ถุง   |
| 109      | 47 Q     | 0643490 | 1856864 | กอน.                | นายศักดิ์ คุ้มเจียะ        | 3       | วังพิgul            | วังทอง     | พิษณุโลก | เหล็ก                    | 100              | 102                | มีประปาใช้แล้ว          | 0.8058                               | 5 ถุง   |
| 110      | 47 Q     | 0666254 | 1862444 | กทร.                | โรงเรียนบ้านแก่งจุงนาง     | 3       | วังนกแอ่น           | วังทอง     | พิษณุโลก | เหล็ก                    | 150              | 90                 | เลิกใช้                 | 1.584                                | 5 ถุง   |
| 111      | 47 Q     | 0668815 | 1863759 | กทร.                | นางพร เขือกชานา            | 3       | วังนกแอ่น           | วังทอง     | พิษณุโลก | เหล็ก                    | 150              | 72                 | เลิกใช้                 | 1.2672                               | 5 ถุง   |
| 112      | 47 Q     | 0670651 | 1829056 | กยร.                | สภาตำบล                    | 3       | บ้านน้อยชุ่มชีเหล็ก | เนินมะปราง | พิษณุโลก | เหล็ก                    | 100              | 39                 | เลิกใช้                 | 0.3081                               | 2 ถุง   |
| 113      | 47 Q     | 0670542 | 1829147 | กทร.                | นายบุญมาก ศรีโสดน          | 3       | บ้านน้อยชุ่มชีเหล็ก | เนินมะปราง | พิษณุโลก | เหล็ก                    | 125              | 40                 | เลิกใช้                 | 0.4920                               | 2 ถุง   |
| 114      | 47 Q     | 0656079 | 1828876 | กทร.                | ที่สาธารณะ(สามแยกหมู่บ้าน) | 9       | เทศบาลเนินกุ่ม      | บางกระทุ่ม | พิษณุโลก | เหล็ก                    | 125              | 54                 | เลิกใช้                 | 0.6642                               | 2 ถุง   |
| 115      | 47 Q     | 0655589 | 1831321 | กยร.                | วัดใหม่โพรมณี              | 11      | เนินกุ่ม            | บางกระทุ่ม | พิษณุโลก | เหล็ก                    | 150              | 69                 | เลิกใช้                 | 1.2213                               | 2 ถุง   |
| 116      | 47 Q     | 0636810 | 1850476 | กทร.                | วัดสุวรรณาราม              | 4       | บึงพระ              | เมือง      | พิษณุโลก | เหล็ก                    | 150              | 64                 | เลิกใช้                 | 1.1328                               | 2 ถุง   |
| 117      | 47 Q     | 0646227 | 1846661 | กยร.                | นายบุญมี ปรอดครบุรี        | 2       | แม่ระกา             | วังทอง     | พิษณุโลก | เหล็ก                    | 100              | 54                 | เลิกใช้                 | 0.4266                               | 2 ถุง   |
| 118      | 47 Q     | 0626982 | 1896137 | กยร.                | นายทองดี พานทอง            | 2       | ดงประจำ             | พรหมพิราม  | พิษณุโลก | เหล็ก                    | 100              | 42                 | เลิกใช้                 | 0.3318                               | 2 ถุง   |
| 119      | 47 Q     | 0643618 | 1860336 | กยร.                | วัดสมอแข                   | 4       | สมอแข               | เมือง      | พิษณุโลก | เหล็ก                    | 150              | 56                 | เลิกใช้                 | 1.00                                 | 2 ถุง   |
| 120      | 47 Q     | 0643884 | 1856870 | กยร.                | นายอน พ่วงเพชร             | 11      | วังพิgul            | วังทอง     | พิษณุโลก | เหล็ก                    | 100              | 120                | เลิกใช้                 | 0.948                                | 2 ถุง   |
| 121      | 47 Q     | 0641683 | 1858067 | กยร.                | นายพล สอนสิทธิ์            | 5       | สมอแข               | เมือง      | พิษณุโลก | เหล็ก                    | 150              | 55                 | เลิกใช้                 | 0.97                                 | 2 ถุง   |
| 122      | 47 Q     | 0645937 | 1849133 | รพช.                | นายบรรพต ยศพิม             | 4       | แม่ระกา             | วังทอง     | พิษณุโลก | เหล็ก                    | 100              | 39                 | เลิกใช้                 | 0.3081                               | 2 ถุง   |
| 123      | 47 Q     | 0645897 | 1849998 | กอน.                | นายไปร้ง ชาวเหลือง         | 7       | แม่ระกา             | วังทอง     | พิษณุโลก | เหล็ก                    | 100              | 34                 | เลิกใช้                 | 0.2686                               | 2 ถุง   |
| 124      | 47 Q     | 0647061 | 1850445 | กยร.                | นายกมล ดวงวิจิตร           | 12      | แม่ระกา             | วังทอง     | พิษณุโลก | เหล็ก                    | 100              | 37                 | เลิกใช้                 | 0.29                                 | 2 ถุง   |
| 125      | 47 Q     | 0631420 | 1864507 | กทร.                | วัดคูม                     | 2       | เทศบาลตำบลพลาชุมพล  | เมือง      | พิษณุโลก | เหล็ก                    | 150              | 53                 | เลิกใช้                 | 0.93                                 | 2 ถุง   |
| 126      | 47 Q     | 0630198 | 1863682 | กทร.                | นายสมเกียรติ อยู่ม่วง      | 3       | เทศบาลตำบลพลาชุมพล  | เมือง      | พิษณุโลก | เหล็ก                    | 150              | 57.5               | เลิกใช้                 | 1.00                                 | 2 ถุง   |
| 127      | 47 Q     | 0632087 | 1863413 | กทร.                | วัดพลาชุมพล                | 3       | เทศบาลตำบลพลาชุมพล  | เมือง      | พิษณุโลก | เหล็ก                    | 150              | 58                 | เลิกใช้                 | 1.00                                 | 2 ถุง   |
| 128      | 47 Q     | 0644590 | 1868738 | กทร.                | จ.อ.สุชาติ ต่อยหนึ่ง       | 1       | คอนทอง              | เมือง      | พิษณุโลก | เหล็ก                    | 100              | 52.5               | เลิกใช้                 | 0.414                                | 2 ถุง   |

| ลำดับที่ | พิกัดบ่อ |         |         | หน่วยงาน<br>ที่เจาะ | ชื่อบ้าน               | หมู่ที่ | ตำบล                  | อำเภอ          | จังหวัด  | ข้อมูลบ่อบาดาลที่อุทกชล |                  |                    | สาเหตุของ<br>การอุทกชล | วัสดุที่ใช้อุทกชล (ม <sup>3</sup> ) |         |
|----------|----------|---------|---------|---------------------|------------------------|---------|-----------------------|----------------|----------|-------------------------|------------------|--------------------|------------------------|-------------------------------------|---------|
|          | ZONE     | UTME    | UTMN    |                     |                        |         |                       |                |          | ชนิดบ่อ                 | ขนาดบ่อ<br>(มม.) | ความลึก<br>บ่อ(ม.) |                        | ดินเหนียว                           | ซีเมนต์ |
| 129      | 47 Q     | 0641788 | 1905738 | สปก.                | นายสำเริง พูลเรือง     | 6       | คันไร่                | วัดโบสถ์       | พิษณุโลก | เหล็ก                   | 150              | 49                 | เลิกใช้                | 0.87                                | 2 ถุง   |
| 130      | 47 Q     | 0644124 | 1904331 | กอน.                | วัดหนองบอน             | 8       | คันไร่                | วัดโบสถ์       | พิษณุโลก | เหล็ก                   | 100              | 53                 | เลิกใช้                | 0.42                                | 2 ถุง   |
| 131      | 47 Q     | 0645738 | 1904262 | กยธ.                | นายพร ประกอบศิลป์      | 2       | คันไร่                | วัดโบสถ์       | พิษณุโลก | เหล็ก                   | 150              | 53                 | เลิกใช้                | 0.94                                | 2 ถุง   |
| 132      | 47 Q     | 0643880 | 1904741 | สปก.                | นายกร กุลคง            | 8       | คันไร่                | วัดโบสถ์       | พิษณุโลก | เหล็ก                   | 150              | 48                 | เลิกใช้                | 0.84                                | 2 ถุง   |
| 133      | 47 Q     | 0643790 | 1904647 | รพช.                | นายเมิน เมืองเปลม      | 8       | คันไร่                | วัดโบสถ์       | พิษณุโลก | เหล็ก                   | 150              | 52                 | เลิกใช้                | 0.90                                | 2 ถุง   |
| 134      | 47 Q     | 0645620 | 1904303 | กยธ.                | วัดบ้านหนองลาวก        | 2       | คันไร่                | วัดโบสถ์       | พิษณุโลก | เหล็ก                   | 100              | 41                 | เลิกใช้                | 0.32                                | 2 ถุง   |
| 135      | 47 Q     | 0644732 | 1868840 | กยธ.                | นายประคอง ชูหล้า       | 2       | ดอนทอง                | เมือง          | พิษณุโลก | เหล็ก                   | 150              | 58.5               | เลิกใช้                | 1.00                                | 2 ถุง   |
| 136      | 47 Q     | 0646203 | 1847477 | กทร.                | นายผั่น ไหลครบุรี      | 13      | แม่ระกา               | วังทอง         | พิษณุโลก | เหล็ก                   | 125              | 70                 | เลิกใช้                | -                                   | 27 ถุง  |
| 137      | 47 Q     | 0631206 | 1875003 | กยธ.                | ประปาหมู่บ้าน          | 10      | มะขามสูง              | เมือง          | พิษณุโลก | เหล็ก                   | 150              | 70                 | เลิกใช้                | -                                   | 27 ถุง  |
| 138      | 47 Q     | 0631975 | 1872317 | กทร.                | นายคราม อิดสอน         | 3       | มะขามสูง              | เมือง          | พิษณุโลก | เหล็ก                   | 150              | 58                 | เลิกใช้                | 1.00                                | 2 ถุง   |
| 139      | 47 Q     | 0632300 | 1872447 | กทร.                | ประปาหมู่บ้าน          | 9       | มะขามสูง              | เมือง          | พิษณุโลก | เหล็ก                   | 125              | 70                 | เลิกใช้                | -                                   | 26 ถุง  |
| 140      | 47 Q     | 0632732 | 1865842 | กทร.                | ศาลาศูนย์ร่วมใจ        | 6       | ปากโทก                | เมือง          | พิษณุโลก | เหล็ก                   | 125              | 65                 | เลิกใช้                | -                                   | 25 ถุง  |
| 141      | 47 Q     | 0630626 | 1863688 | กทร.                | ร.ต.ต.บุญส่ง ทับทิมทอง | 3       | เทศบาลตำบลพลาชัยชุมพล | เมือง          | พิษณุโลก | เหล็ก                   | 150              | 71                 | เลิกใช้                | -                                   | 26 ถุง  |
| 142      | 47 Q     | 0630630 | 1863682 | กทร.                | ร.ต.ต.บุญส่ง ทับทิมทอง | 3       | เทศบาลตำบลพลาชัยชุมพล | เมือง          | พิษณุโลก | เหล็ก                   | 150              | 76                 | เลิกใช้                | -                                   | 27 ถุง  |
| 143      | 47 Q     | 0633241 | 1872506 | กยธ.                | นายเชย บางสาดี         | 9       | มะขามสูง              | เมือง          | พิษณุโลก | เหล็ก                   | 150              | 70.5               | เลิกใช้                | 1.24                                | 2 ถุง   |
| 144      | 47 Q     | 0638735 | 1833465 | กยธ.                | ประปาเก่า อ.บางกระทุ่ม | 4       | บางกระทุ่ม            | บางกระทุ่ม     | พิษณุโลก | เหล็ก                   | 150              | 50                 | เลิกใช้                | -                                   | 24 ถุง  |
| 145      | 47 Q     | 0571290 | 1852642 | รพช.                | นายพิน ภูจัน           | 4       | ศรีศรีมาศ             | ศรีมาศ         | สุโขทัย  | เหล็ก                   | 100              | 50                 | เลิกใช้                | 0.39                                | 2 ถุง   |
| 146      | 47 Q     | 0568157 | 1254507 | รพช.                | วัดเขาทองผางาบ         | 2       | น้ำพุ                 | ศรีมาศ         | สุโขทัย  | เหล็ก                   | 100              | 48                 | น้ำเป็นสนิม            | 0.38                                | 2 ถุง   |
| 147      | 47 Q     | 0586826 | 1861562 | รพช.                | โรงเรียนคลองปากเรือ    | 3       | โดนด                  | ศรีมาศ         | สุโขทัย  | เหล็ก                   | 100              | 52                 | เลิกใช้                | 0.41                                | 2 ถุง   |
| 148      | 47 Q     | 0587009 | 1861796 | กทร.                | นายทัง แยมโดนด         | 3       | โดนด                  | ศรีมาศ         | สุโขทัย  | เหล็ก                   | 125              | 44                 | เลิกใช้                | 0.54                                | 2 ถุง   |
| 149      | 47 Q     | 0576855 | 1852670 | กทร.                | นายจาง ทอดิชฎี         | 3       | หนองจิก               | ศรีมาศ         | สุโขทัย  | เหล็ก                   | 150              | 42                 | มีประปาใช้แล้ว         | 0.74                                | 2 ถุง   |
| 150      | 47 Q     | 0583428 | 1853227 | กยธ.                | นายสุน มั่นประสงค์     | 7       | สามพวง                | ศรีมาศ         | สุโขทัย  | เหล็ก                   | 150              | 48                 | มีประปาใช้แล้ว         | 0.84                                | 2 ถุง   |
| 151      | 47 Q     | 0562261 | 1865670 | กอน.                | นายพรหมมา แน่งน้อย     | 7       | ลานหอย                | บ้านด่านลานหอย | สุโขทัย  | เหล็ก                   | 100              | 60                 | เลิกใช้                | 0.47                                | 2 ถุง   |
| 152      | 47 Q     | 0562251 | 1865936 |                     | นายละโมง เกิดทอง       | 7       | ลานหอย                | บ้านด่านลานหอย | สุโขทัย  | เหล็ก                   | 150              | 42                 | เลิกใช้                | 0.74                                | 2 ถุง   |
| 153      | 47 Q     | 0579497 | 1851779 | รพช.                | นายพิน นาจัย           | 9       | หนองจิก               | ศรีมาศ         | สุโขทัย  | เหล็ก                   | 150              | 42                 | เลิกใช้                | 0.72                                | 2 ถุง   |
| 154      | 47 Q     | 0562149 | 1863134 | กยธ.                | ศาลาเอนกประสงค์        | 6       | ลานหอย                | บ้านด่านลานหอย | สุโขทัย  | เหล็ก                   | 150              | 45                 | เลิกใช้                | 0.77                                | 2 ถุง   |

| ลำดับที่ | พิกัดบ่อ |         |         | หน่วยงาน<br>ที่เจาะ | ชื่อบ้าน                  | หมู่ที่ | ตำบล          | อำเภอ          | จังหวัด | ข้อมูลบ่อบาดาลที่อุทกกลบ |                  |                    | สาเหตุของ<br>การอุทกกลบ | วัสดุที่ใช้อุทกกลบ (ม <sup>3</sup> ) |         |
|----------|----------|---------|---------|---------------------|---------------------------|---------|---------------|----------------|---------|--------------------------|------------------|--------------------|-------------------------|--------------------------------------|---------|
|          | ZONE     | UTME    | UTMN    |                     |                           |         |               |                |         | ชนิดบ่อ                  | ขนาดบ่อ<br>(มม.) | ความลึก<br>บ่อ(ม.) |                         | ดินเหนียว                            | ซีเมนต์ |
| 155      | 47 Q     | 0562101 | 1863132 |                     | นางสมควร พรหมมี           | 6       | ลานหอย        | บ้านด่านลานหอย | สุโขทัย | เหล็ก                    | 150              | 42                 | เลิกใช้                 | 0.72                                 | 2 ถุง   |
| 156      | 47 Q     | 0587290 | 1822051 | กทธ.                | นายอ่อน ส่งแสง            | 3       | โดนด          | คีรีมาศ        | สุโขทัย | เหล็ก                    | 125              | 52                 | เลิกใช้                 | 0.64                                 | 2 ถุง   |
| 157      | 47 Q     | 0584082 | 1859540 | กทธ.                | นางกุหลาบ อ่ำชื่น         | 10      | โดนด          | คีรีมาศ        | สุโขทัย | เหล็ก                    | 125              | 54                 | มีประปาใช้แล้ว          | 0.66                                 | 2 ถุง   |
| 158      | 47 Q     | 0586034 | 1863628 | รพช.                | นางวันเพ็ญ เป้วัด         | 11      | โดนด          | คีรีมาศ        | สุโขทัย | เหล็ก                    | 150              | 60                 | เลิกใช้                 | 1.06                                 | 2 ถุง   |
| 159      | 47 Q     | 0550882 | 1875421 | รพช.                | นายพื่อน ประจง            | 6       | วังตะคล้อ     | บ้านด่านลานหอย | สุโขทัย | เหล็ก                    | 150              | 48                 | เลิกใช้                 | 0.85                                 | 2 ถุง   |
| 160      | 47 Q     | 0553219 | 1882864 | กทธ.                | โรงเรียนบ้านหนองสองตอ     | 4       | วังลึก        | บ้านด่านลานหอย | สุโขทัย | เหล็ก                    | 125              | 36                 | เลิกใช้                 | 0.43                                 | 2 ถุง   |
| 161      | 47 Q     | 0553832 | 1883778 |                     | นายเจน ลบเลื่อน           | 4       | วังลึก        | บ้านด่านลานหอย | สุโขทัย | เหล็ก                    | 150              | 42                 | เลิกใช้                 | 0.72                                 | 2 ถุง   |
| 162      | 47 Q     | 0583233 | 1867865 | รพช.                | นางสัมพันธ์ อินทอง        | 1       | บ้านป้อม      | คีรีมาศ        | สุโขทัย | เหล็ก                    | 100              | 54                 | เลิกใช้                 | 0.43                                 | 2 ถุง   |
| 163      | 47 Q     | 0578336 | 1869346 | รพช.                | วัดเชิงคีรี               | 2       | นาเชิงคีรี    | คีรีมาศ        | สุโขทัย | เหล็ก                    | 100              | 54                 | เลิกใช้                 | 0.43                                 | 2 ถุง   |
| 164      | 47 Q     | 0580602 | 1869232 | กยธ.                | นางลม แจ่มโพธิ์           | 6       | นาเชิงคีรี    | คีรีมาศ        | สุโขทัย | เหล็ก                    | 100              | 48                 | เลิกใช้                 | 0.38                                 | 2 ถุง   |
| 165      | 47 Q     | 0586090 | 1863581 | รพช.                | ประปาหมู่บ้าน             | 11      | โดนด          | คีรีมาศ        | สุโขทัย | เหล็ก                    | 150              | 60                 | มีประปาใช้แล้ว          | 1.06                                 | 2 ถุง   |
| 166      | 47 Q     | 0594542 | 1860514 | กยธ.                | ประปาหมู่บ้าน             | 11      | ท่าฉนวน       | กงไกรลาศ       | สุโขทัย | เหล็ก                    | 150              | 66                 | มีประปาใช้แล้ว          | 1.17                                 | 2 ถุง   |
| 167      | 47 Q     | 0566046 | 1893480 | กอน.                | นายสมาน แก้วนิล           | 1       | วังน้ำขาว     | บ้านด่านลานหอย | สุโขทัย | เหล็ก                    | 100              | 54                 | เลิกใช้                 | 0.41                                 | 2 ถุง   |
| 168      | 47 Q     | 0565945 | 1884925 | กอน.                | โรงเรียนบ้านวังส้มป่อย    | 6       | บ้านด่าน      | บ้านด่านลานหอย | สุโขทัย | เหล็ก                    | 100              | 54                 | เลิกใช้                 | 0.41                                 | 2 ถุง   |
| 169      | 47 Q     | 0593654 | 1869424 | รพช.                | วัดท่าฉนวน                | 1       | ท่าฉนวน       | กงไกรลาศ       | สุโขทัย | เหล็ก                    | 150              | 48                 | มีประปาใช้แล้ว          | 0.85                                 | 2 ถุง   |
| 170      | 47 Q     | 0584360 | 1857467 | กทธ.                | นางเก็น สุวรรณพรหม        | 4       | สามพวง        | คีรีมาศ        | สุโขทัย | เหล็ก                    | 125              | 54                 | เลิกใช้                 | 0.66                                 | 2 ถุง   |
| 171      | 47 Q     | 0566134 | 1885168 |                     | นายสุด อยู่เกิด           | 6       | บ้านด่าน      | บ้านด่านลานหอย | สุโขทัย | เหล็ก                    | 100              | 54                 | เลิกใช้                 | 0.41                                 | 2 ถุง   |
| 172      | 47 Q     | 0561053 | 1894845 | กทบ.                | นายเอกภพ นุตรดี           | 11      | วังน้ำขาว     | บ้านด่านลานหอย | สุโขทัย | เหล็ก                    | 150              | 80                 | เลิกใช้                 | 1.40                                 | 2 ถุง   |
| 173      | 47 Q     | 0561804 | 1894702 | รพช.                | โรงเรียนบ้านลานทอง        | 11      | วังน้ำขาว     | บ้านด่านลานหอย | สุโขทัย | เหล็ก                    | 100              | 48                 | เลิกใช้                 | 0.37                                 | 2 ถุง   |
| 174      | 47 Q     | 0557866 | 1881206 | กยธ.                | นางรัญจวน หงษ์ยนต์        | 1       | หนองหญ้าปล้อง | บ้านด่านลานหอย | สุโขทัย | เหล็ก                    | 100              | 48                 | เลิกใช้                 | 0.37                                 | 2 ถุง   |
| 175      | 47 Q     | 0557794 | 1881431 | กทธ.                | โรงเรียนบ้านหนองไม้กอง    | 1       | หนองหญ้าปล้อง | บ้านด่านลานหอย | สุโขทัย | เหล็ก                    | 150              | 48                 | เลิกใช้                 | 0.83                                 | 2 ถุง   |
| 176      | 47 Q     | 0589223 | 1888601 | กทธ.                | โรงเรียนตรีศนอก           | 9       | ทับผึ้ง       | ศรีสำโรง       | สุโขทัย | เหล็ก                    | 150              | 54                 | เลิกใช้                 | 0.96                                 | 2 ถุง   |
| 177      | 47 Q     | 058054  | 1858893 | กทธ.                | นายพัน แก้วเสื่อ          | 5       | สามพวง        | คีรีมาศ        | สุโขทัย | เหล็ก                    | 150              | 60                 | เลิกใช้                 | 1.06                                 | 2 ถุง   |
| 178      | 47 Q     | 0588218 | 1873525 | กทธ.                | นายชุ่ม ยัมละมัย          | 5       | ยางซ้าย       | เมือง          | สุโขทัย | เหล็ก                    | 125              | 42                 | เลิกใช้                 | -                                    | 15 ถุง  |
| 179      | 47 Q     | 0587320 | 1883837 | กทธ.                | นายบันเทิง ป้อมวงษ์       | 7       | ปากแคว        | เมือง          | สุโขทัย | เหล็ก                    | 150              | 46                 | เลิกใช้                 | -                                    | 16 ถุง  |
| 180      | 47 Q     | 0590641 | 1897386 | กยธ.                | โรงเรียนศรีสำโรงอนุปฏิมภ์ | 6       | คลองตาล       | ศรีสำโรง       | สุโขทัย | เหล็ก                    | 150              | 52                 | เลิกใช้                 | -                                    | 22 ถุง  |

| ลำดับที่ | พิกัดบ่อ |         |         | หน่วยงาน<br>ที่เจาะ | ชื่อบ้าน                   | หมู่ที่ | ตำบล     | อำเภอ    | จังหวัด   | ข้อมูลบ่อบาดาลที่อุทกกลบ |                  |                    | สาเหตุของ<br>การอุทกกลบ | วัสดุที่ใช้อุทกกลบ (ม <sup>3</sup> ) |         |
|----------|----------|---------|---------|---------------------|----------------------------|---------|----------|----------|-----------|--------------------------|------------------|--------------------|-------------------------|--------------------------------------|---------|
|          | ZONE     | UTME    | UTMN    |                     |                            |         |          |          |           | ชนิดบ่อ                  | ขนาดบ่อ<br>(มม.) | ความลึก<br>บ่อ(ม.) |                         | ดินเหนียว                            | ซีเมนต์ |
| 181      | 47 Q     | 0589850 | 1859566 |                     | นายทวน ปอยดินแดง           | 7       | โดนด     | ศรีรามาศ | สุโขทัย   | เหล็ก                    | 150              | 16                 | มีประปาใช้แล้ว          | -                                    | 8 ถุง   |
| 182      | 47 Q     | 0584082 | 1859540 | กยธ.                | วัดธรรมบัญญัติาราม         | 7       | โดนด     | ศรีรามาศ | สุโขทัย   | เหล็ก                    | 150              | 18                 | เลิกใช้                 | -                                    | 8 ถุง   |
| 183      | 47 Q     | 0588263 | 1895551 |                     | วัดวังทอง                  | 1       | วังทอง   | ศรีลำโรง | สุโขทัย   | เหล็ก                    | 150              | 54                 | เลิกใช้                 | -                                    | 21 ถุง  |
| 184      | 47 Q     | 0589039 | 1888899 |                     | วัดราษฎร์ศรัทธาราม         | 9       | ทับผึ้ง  | ศรีลำโรง | สุโขทัย   | เหล็ก                    | 150              | 54                 | เลิกใช้                 | -                                    | 21 ถุง  |
| 185      | 47 Q     | 0608895 | 1919826 | รพช.                | นายจรีน สายบัวต่อ          | 11      | ไร่ช้อย  | พิชัย    | อุตรดิตถ์ | เหล็ก                    | 100              | 66                 | เลิกใช้                 | 0.5214                               | 5 ถุง   |
| 186      | 47 Q     | 0607306 | 1918731 | กอน.                | สถานีอนามัยคลองละมุง       | 4       | ไร่ช้อย  | พิชัย    | อุตรดิตถ์ | เหล็ก                    | 100              | 66                 | เลิกใช้                 | 0.5214                               | 5 ถุง   |
| 187      | 47 Q     | 0618262 | 1936157 | กทธ.                | หลังวัดท่าอวนสวนยาง        | 1       | วังแดง   | ตรอน     | อุตรดิตถ์ | เหล็ก                    | 150              | 84                 | เลิกใช้                 | 1.4784                               | 5 ถุง   |
| 188      | 47 Q     | 0618265 | 1936156 | รพช.                | นายบุญลือ คำสุวรรณ         | 2       | วังแดง   | ตรอน     | อุตรดิตถ์ | เหล็ก                    | 100              | 84                 | เลิกใช้                 | 0.6636                               | 5 ถุง   |
| 189      | 47 Q     | 0618322 | 1933273 | กทธ.                | ที่ว่าการอำเภอตรอน         | 10      | วังแดง   | ตรอน     | อุตรดิตถ์ | เหล็ก                    | 150              | 66                 | เลิกใช้                 | 1.1616                               | 4 ถุง   |
| 190      | 47 Q     | 0628119 | 1959880 | กยธ.                | นายทองคำ เข็ญค้ายา         | 3       | ขุนฝาง   | เมือง    | อุตรดิตถ์ | เหล็ก                    | 150              | 48                 | เลิกใช้                 | 0.8448                               | 5 ถุง   |
| 191      | 47 Q     | 0626505 | 1967499 | สปก.                | นางจันดี พรมงศ์            | 6       | ขุนฝาง   | เมือง    | อุตรดิตถ์ | เหล็ก                    | 100              | 42                 | น้ำเป็นสนิม             | 0.3318                               | 5 ถุง   |
| 192      | 47 Q     | 0616662 | 1946837 | กทธ.                | กำนันอุไร เขียวงาม         | 1       | บ้านเกาะ | เมือง    | อุตรดิตถ์ | เหล็ก                    | 125              | 80                 | เลิกใช้                 | 0.9824                               | 2 ถุง   |
| 193      | 47 Q     | 0627882 | 1966987 | กทธ.                | โรงเรียนบ้านขุนฝาง         | 6       | ขุนฝาง   | เมือง    | อุตรดิตถ์ | เหล็ก                    | 150              | 54                 | เลิกใช้                 | 0.9504                               | 2 ถุง   |
| 194      | 47 Q     | 0629220 | 1959614 | รพช.                | นางกอบสุข บุญแป้น          | 7       | ขุนฝาง   | เมือง    | อุตรดิตถ์ | เหล็ก                    | 100              | 60                 | เลิกใช้                 | 0.474                                | 2 ถุง   |
| 195      | 47 Q     | 0629350 | 1959210 | กอน.                | สถานีอนามัยขุนฝาง          | 7       | ขุนฝาง   | เมือง    | อุตรดิตถ์ | เหล็ก                    | 100              | 54                 | เลิกใช้                 | 0.4266                               | 2 ถุง   |
| 196      | 47 Q     | 0642957 | 1964798 | กอน.                | นางกัณหา อินทร์ป้อม        | 5       | ท่าปลา   | ท่าปลา   | อุตรดิตถ์ | เหล็ก                    | 100              | 80                 | เลิกใช้                 | 0.632                                | 2 ถุง   |
| 197      | 47 Q     | 0645466 | 1968980 | กอน.                | นายผั่น คำสี               | 3       | ท่าปลา   | ท่าปลา   | อุตรดิตถ์ | เหล็ก                    | 100              | 78                 | เลิกใช้                 | 0.6162                               | 2 ถุง   |
| 198      | 47 Q     | 0643035 | 1964913 | รพช.                | โรงเรียนน้ำสิงห์ใต้        | 5       | ท่าปลา   | ท่าปลา   | อุตรดิตถ์ | เหล็ก                    | 100              | 72                 | เลิกใช้                 | 0.5688                               | 2 ถุง   |
| 199      | 47 Q     | 0643634 | 1966087 | รพช.                | วัดน้ำสิงห์เหนือ           | 4       | ท่าปลา   | ท่าปลา   | อุตรดิตถ์ | เหล็ก                    | 100              | 48                 | เลิกใช้                 | 0.3792                               | 2 ถุง   |
| 200      | 47 Q     | 0638039 | 1964217 | กทธ.                | โรงเรียนบ้านน้ำหมัน        | 5       | น้ำหมัน  | ท่าปลา   | อุตรดิตถ์ | เหล็ก                    | 125              | 54                 | เลิกใช้                 | 0.6631                               | 2 ถุง   |
| 201      | 47 Q     | 0638189 | 1964317 | รพช.                | ที่ทำการ อบต.น้ำหมัน(เดิม) | 5       | น้ำหมัน  | ท่าปลา   | อุตรดิตถ์ | เหล็ก                    | 100              | 60                 | เลิกใช้                 | 0.474                                | 2 ถุง   |
| 202      | 47 Q     | 0637157 | 1971722 | กทธ.                | วัดวังห้วยดอย              | 2       | น้ำหมัน  | ท่าปลา   | อุตรดิตถ์ | เหล็ก                    | 150              | 66                 | เลิกใช้                 | 1.161                                | 2 ถุง   |
| 203      | 47 Q     | 0637042 | 1968997 | กยธ.                | นางลำพัน จันทร์ฤทธิ        | 12      | น้ำหมัน  | ท่าปลา   | อุตรดิตถ์ | เหล็ก                    | 100              | 48                 | เลิกใช้                 | 0.3792                               | 2 ถุง   |
| 204      | 47 Q     | 0634019 | 1977057 | กอน.                | วัดน้ำลี                   | 6       | น้ำหมัน  | ท่าปลา   | อุตรดิตถ์ | เหล็ก                    | 100              | 42                 | เลิกใช้                 | 0.3318                               | 2 ถุง   |
| 205      | 47 Q     | 0679922 | 1961887 | กทบ.                | วัดบ้านฝาย                 | 1       | บ้านฝาย  | น้ำป่าด  | อุตรดิตถ์ | เหล็ก                    | 100              | 36                 | เลิกใช้                 | 0.2844                               | 2 ถุง   |
| 206      | 47 Q     | 0664289 | 1950060 | กทธ.                | นางสิทธิ์ น้อยทิ           | 7       | น้ำไคร้  | น้ำป่าด  | อุตรดิตถ์ | เหล็ก                    | 100              | 66                 | เลิกใช้                 | 0.5214                               | 2 ถุง   |

| ลำดับที่ | พิกัดบ่อ |         |         | หน่วยงาน<br>ที่เจาะ | ชื่อบ้าน                 | หมู่ที่ | ตำบล     | อำเภอ     | จังหวัด   | ข้อมูลบ่อบาดาลที่อุทกกลบ |                  |                    | สาเหตุของ<br>การอุทกกลบ | วัสดุที่ใช้อุทกกลบ (ม <sup>3</sup> ) |         |
|----------|----------|---------|---------|---------------------|--------------------------|---------|----------|-----------|-----------|--------------------------|------------------|--------------------|-------------------------|--------------------------------------|---------|
|          | ZONE     | UTME    | UTMN    |                     |                          |         |          |           |           | ชนิดบ่อ                  | ขนาดบ่อ<br>(มม.) | ความลึก<br>บ่อ(ม.) |                         | ดินเหนียว                            | ซีเมนต์ |
| 207      | 47 Q     | 0654458 | 1942782 | กทร.                | วัดห้วยน้ำไหล            | 5       | น้ำไคร้  | น้ำป่าด   | อุตรดิตถ์ | เหล็ก                    | 150              | 60                 | เลิกใช้                 | 1.056                                | 2 ถุง   |
| 208      | 47 Q     | 0650192 | 1939597 | กยธ.                | โรงเรียนผักขวง           | 2       | ผักขวง   | ทองแสนขัน | อุตรดิตถ์ | เหล็ก                    | 100              | 42                 | เลิกใช้                 | 0.3318                               | 2 ถุง   |
| 209      | 47 Q     | 0616582 | 1946889 | รพช.                | นายเปี่ยม รอดจ๋านงค์     | 10      | บ้านเกาะ | เมือง     | อุตรดิตถ์ | เหล็ก                    | 150              | 48                 | เลิกใช้                 | -                                    | 18 ถุง  |
| 210      | 47 Q     | 0616190 | 1946129 | พัฒนาจังหวัด        | นายเปี่ยม รอดจ๋านงค์     | 10      | บ้านเกาะ | เมือง     | อุตรดิตถ์ | เหล็ก                    | 100              | 42                 | เลิกใช้                 | -                                    | 18 ถุง  |
| 211      | 47 Q     | 0609581 | 1921427 | รพช.                | วัดวังตอ (จุดที่ 1)      | 7       | ไร่ช้อย  | พิชัย     | อุตรดิตถ์ | เหล็ก                    | 150              | 54                 | เลิกใช้                 | -                                    | 21 ถุง  |
| 212      | 47 Q     | 0609586 | 1921424 | รพช.                | วัดวังตอ (จุดที่ 2)      | 7       | ไร่ช้อย  | พิชัย     | อุตรดิตถ์ | เหล็ก                    | 150              | 66                 | เลิกใช้                 | -                                    | 25 ถุง  |
| 213      | 47 Q     | 0616584 | 1946859 | รพช.                | นางสุพัฒตรา คำพึ่ง       | 1       | บ้านเกาะ | เมือง     | อุตรดิตถ์ | เหล็ก                    | 150              | 48                 | เลิกใช้                 | -                                    | 18 ถุง  |
| 214      | 47 Q     | 0634697 | 1937059 | กทร.                | วัดนาป่าคาย              | 4       | ป่าคาย   | ทองแสนขัน | อุตรดิตถ์ | เหล็ก                    | 150              | 36                 | เลิกใช้                 | 0.6336                               | 2 ถุง   |
| 215      | 47 Q     | 0629187 | 1959116 | กทร.                | โรงเรียนเหล่าป่าสา(เดิม) | 1       | ขุนฝาง   | เมือง     | อุตรดิตถ์ | เหล็ก                    | 125              | 42                 | เลิกใช้                 | -                                    | 12 ถุง  |
| 216      | 47 Q     | 0628690 | 1959448 | กทร.                | หน้าวัดเหล่าป่าสา        | 1       | ขุนฝาง   | เมือง     | อุตรดิตถ์ | เหล็ก                    | 125              | 48                 | เลิกใช้                 | -                                    | 14 ถุง  |

รายงานผลโครงการอุทกกลบ่อน้ำบาดาลทั่วประเทศ (งบกองทุน) ปีงบประมาณ 2552

สำนักทรัพยากรน้ำบาดาล เขต 8

| ลำดับที่ | พิกัดบ่อ |        |         | หน่วยงาน<br>ที่เจาะ | ชื่อบ้าน                   | หมู่ที่ | ตำบล      | อำเภอ   | จังหวัด  | ข้อมูลบ่อบาดาลที่อุทกกลบ |                  |                    | สาเหตุของการอุทกกลบ              | วัสดุที่ใช้อุทกกลบ (ม <sup>3</sup> ) |         |
|----------|----------|--------|---------|---------------------|----------------------------|---------|-----------|---------|----------|--------------------------|------------------|--------------------|----------------------------------|--------------------------------------|---------|
|          | ZONE     | UTME   | UTMN    |                     |                            |         |           |         |          | ชนิดบ่อ                  | ขนาดบ่อ<br>(มม.) | ความ<br>ลึกบ่อ(ม.) |                                  | ดินเหนียว                            | ซีเมนต์ |
| 1        | 47P      | 588845 | 1462515 | กทธ.                | บ้านเขาย้อย                | 05      | เขาย้อย   | เขาย้อย | เพชรบุรี | เหล็ก                    | 150              | 59                 | น้ำเค็ม ปนเปื้อน เลิกใช้         |                                      | 1.04    |
| 2        | 47P      | 589449 | 1462583 |                     | รร.บ้านวัง                 | 05      | เขาย้อย   | เขาย้อย | เพชรบุรี | เหล็ก                    | 150              | 48                 | เลิกใช้                          | 0.84                                 |         |
| 3        | 47P      | 589112 | 1458823 | รพช.                | วัดสวนสันติ                | 04      | ทับคาบ    | เขาย้อย | เพชรบุรี | เหล็ก                    | 100              | 64                 | ปนเปื้อน เลิกใช้                 | 0.50                                 |         |
| 4        | 47P      | 590013 | 1459827 |                     | กองร้อยที่ 7 ตชด.          | 03      | ทับคาบ    | เขาย้อย | เพชรบุรี | เหล็ก                    | 150              | 75                 | เลิกใช้                          | 1.32                                 |         |
| 5        | 47P      | 589884 | 1459785 |                     | กองร้อยที่ 7 ตชด.          | 03      | ทับคาบ    | เขาย้อย | เพชรบุรี | เหล็ก                    | 150              | 64                 | เลิกใช้                          | 1.13                                 |         |
| 6        | 47P      | 590220 | 1469601 |                     | วัดโพธิ์ (บ.บางเค็ม บ่อ 1) | 02      | บางเค็ม   | เขาย้อย | เพชรบุรี | เหล็ก                    | 150              | 66                 | เลิกใช้                          | 1.16                                 |         |
| 7        | 47P      | 590069 | 1469937 |                     | วัดกุฎี (บ.บางเค็ม)        | 01      | บางเค็ม   | เขาย้อย | เพชรบุรี | เหล็ก                    | 150              | 25                 | น้ำเค็ม เลิกใช้                  | 0.44                                 |         |
| 8        | 47P      | 591613 | 1468499 |                     | บ้านหนองบัว                | 03      | บางเค็ม   | เขาย้อย | เพชรบุรี | เหล็ก                    | 150              | 63                 | เลิกใช้                          | 1.11                                 |         |
| 9        | 47P      | 589736 | 1467711 |                     | บ้านกล้วย                  | 05      | บางเค็ม   | เขาย้อย | เพชรบุรี | เหล็ก                    | 150              | 66                 | เลิกใช้                          | 1.16                                 |         |
| 10       | 47P      | 590100 | 1469931 |                     | วัดกุฎี (บ.บางเค็ม บ่อ 2)  | 01      | บางเค็ม   | เขาย้อย | เพชรบุรี | เหล็ก                    | 150              | 63                 | น้ำเค็ม                          | 1.11                                 |         |
| 11       | 47P      | 586924 | 1465383 |                     | วัดสวนศิวโมกข์             | 01      | สระพัง    | เขาย้อย | เพชรบุรี | เหล็ก                    | 150              | 57                 | เลิกใช้                          | 1.00                                 |         |
| 12       | 47P      | 589181 | 1464772 |                     | วัดสระพัง                  | 03      | สระพัง    | เขาย้อย | เพชรบุรี | เหล็ก                    | 150              | 60                 | เลิกใช้                          | 1.05                                 |         |
| 13       | 47P      | 581827 | 1468392 | ยธ.                 | บ้านขี้หมูหลังเต่า         | 07      | หนองชุมพล | เขาย้อย | เพชรบุรี | เหล็ก                    | 100              | 25                 | น้ำเค็ม ปนเปื้อน น้ำแห้ง เลิกใช้ | 0.19                                 |         |
| 14       | 47P      | 585556 | 1469019 | กรมอนามัย           | บ้านหนองโพธิ์              | 04      | หนองชุมพล | เขาย้อย | เพชรบุรี | เหล็ก                    | 100              | 60                 | น้ำเค็ม ปนเปื้อน น้ำแห้ง เลิกใช้ | 0.27                                 |         |
| 15       | 47P      | 583778 | 1469544 | ยธ.                 | บ้านหนองอีเกน              | 05      | หนองชุมพล | เขาย้อย | เพชรบุรี | เหล็ก                    | 150              | 38                 | น้ำเค็ม ปนเปื้อน เลิกใช้         | 0.67                                 |         |
| 16       | 47P      | 586270 | 1460416 | ยธ.                 | บ้านเขาสะแก                | 05      | หนองชุมพล | เขาย้อย | เพชรบุรี | เหล็ก                    | 100              | 36                 | ปนเปื้อน เลิกใช้                 | 0.28                                 |         |
| 17       | 47P      | 584420 | 1468854 | กรมอนามัย           | บ้านเขาไม้รัง              | 05      | หนองชุมพล | เขาย้อย | เพชรบุรี | เหล็ก                    | 100              | 35                 | ปนเปื้อน เลิกใช้                 | 0.27                                 |         |
| 18       | 47P      | 586770 | 1471211 | กรมอนามัย           | ร.ร.บ้านหนองประจักษ์       | 03      | หนองชุมพล | เขาย้อย | เพชรบุรี | เหล็ก                    | 100              | 42                 | ปนเปื้อน เลิกใช้                 | 0.32                                 |         |
| 19       | 47P      | 580137 | 1471608 | รพช.                | บ้านพุททวย (บ่อ 3)         | 06      | หนองชุมพล | เขาย้อย | เพชรบุรี | เหล็ก                    | 150              | 34                 | น้ำแห้ง เลิกใช้                  | 0.60                                 |         |
| 20       | 47P      | 588843 | 1462513 |                     | สุชาภิบาลเขาย้อย           | 02      | หนองชุมพล | เขาย้อย | เพชรบุรี | เหล็ก                    | 150              | 42                 | เลิกใช้                          | 0.74                                 |         |
| 21       | 47P      | 589244 | 1471838 |                     | วัดศิลาคูณาราม             | 02      | หนองชุมพล | เขาย้อย | เพชรบุรี | เหล็ก                    | 100              | 42                 | เลิกใช้                          | 0.32                                 |         |
| 22       | 47P      | 586501 | 1469324 |                     | รร.บ้านหนองชุมพล           | 02      | หนองชุมพล | เขาย้อย | เพชรบุรี | เหล็ก                    | 150              | 66                 | เลิกใช้                          | 1.16                                 |         |
| 23       | 47P      | 580634 | 1468240 |                     | บ้านพุ่มวง                 | 05      | หนองชุมพล | เขาย้อย | เพชรบุรี | เหล็ก                    | 100              | 42                 | เลิกใช้                          | 0.32                                 |         |
| 24       | 47P      | 581033 | 1474228 |                     | บ้านเนินรักษ์              | 05      | หนองชุมพล | เขาย้อย | เพชรบุรี | เหล็ก                    | 150              | 48                 | เลิกใช้                          | 0.84                                 |         |



| ลำดับที่ | พิกัดบ่อ |        |         | หน่วยงาน<br>ที่จะเจาะ | ชื่อบ้าน                         | หมู่ที่ | ตำบล           | อำเภอ         | จังหวัด  | ข้อมูลบ่อบาดาลที่อุดกมล |                  |                    | สาเหตุของการอุดกมล               | วัสดุที่ใช้อุดกมล (ม <sup>3</sup> ) |         |
|----------|----------|--------|---------|-----------------------|----------------------------------|---------|----------------|---------------|----------|-------------------------|------------------|--------------------|----------------------------------|-------------------------------------|---------|
|          | ZONE     | UTME   | UTMN    |                       |                                  |         |                |               |          | ชนิดบ่อ                 | ขนาดบ่อ<br>(มม.) | ความ<br>ลึกบ่อ(ม.) |                                  | ดินเหนียว                           | ซีเมนต์ |
| 25       | 47P      | 580065 | 1473321 |                       | รร.เนนิรักบ้านหนองศาลเจ้า        | 06      | หนองชุมพล      | เขาย้อย       | เพชรบุรี | เหล็ก                   | 150              | 36                 | เลิกใช้                          | 0.63                                |         |
| 26       | 47P      | 571920 | 1337526 |                       | บ้านหนองคอกวัว                   | 06      | หนองชุมพล      | เขาย้อย       | เพชรบุรี | เหล็ก                   | 100              | 23                 | เลิกใช้                          | 0.18                                |         |
| 27       | 47P      | 579958 | 1470619 | ยธ.                   | บ้านพุทวย (บ่อ 1)                | 06      | หนองชุมพลเหนือ | เขาย้อย       | เพชรบุรี | เหล็ก                   | 100              | 48                 | บ่อแห้ง เลิกใช้                  | 0.37                                |         |
| 28       | 47P      | 580028 | 1471270 | รพช.                  | บ้านพุทวย (บ่อ 2)                | 06      | หนองชุมพลเหนือ | เขาย้อย       | เพชรบุรี | เหล็ก                   | 100              | 32                 | น้ำแห้ง                          | 0.25                                |         |
| 29       | 47P      | 579378 | 1472875 | รพช.                  | บ้านเนนิรัก                      | 05      | หนองชุมพลเหนือ | เขาย้อย       | เพชรบุรี | เหล็ก                   | 100              | 48                 | น้ำเค็ม ปนเปื้อน น้ำแห้ง เลิกใช้ | 0.37                                |         |
| 30       | 47P      | 572700 | 1338114 | รพช.                  | บ้านอู่ตะเภา                     | 06      | หนองชุมพลเหนือ | เขาย้อย       | เพชรบุรี | เหล็ก                   | 100              | 62                 | เลิกใช้                          | 0.48                                |         |
| 31       | 47P      | 606114 | 1440237 | ยธ.                   | วัดถิ่นปุรา                      | 02      | ดอนยาง         | เมือง         | เพชรบุรี | เหล็ก                   | 100              | 120                | น้ำเค็ม เลิกใช้                  |                                     | 0.94    |
| 32       | 47P      | 604721 | 1440796 | กทร.                  | ร.ร.บ้านดอนยาง                   | 01      | ดอนยาง         | เมือง         | เพชรบุรี | เหล็ก                   | 125              | 36                 | น้ำเค็ม เลิกใช้                  |                                     | 0.44    |
| 33       | 47P      | 579369 | 1427791 |                       | รร.บ้านทุ่งเคล็ด                 | 02      | วังจันทร์      | แก่งกระจาน    | เพชรบุรี | เหล็ก                   | 100              | 75                 | น้ำแห้ง เลิกใช้                  | 0.58                                |         |
| 34       | 47P      | 583951 | 1432255 | รพช.                  | วัดศิลาทอง (บ.หนองมะกอก)         | 02      | วังจันทร์      | แก่งกระจาน    | เพชรบุรี | เหล็ก                   | 100              | 75                 | น้ำแห้ง เลิกใช้                  | 0.58                                |         |
| 35       | 47P      | 583432 | 1432147 | กทร.                  | รร.บ้านหนองมะกอก                 | 02      | วังจันทร์      | แก่งกระจาน    | เพชรบุรี | เหล็ก                   | 150              | 70                 | บ่อพังทับตาน้ำ เลิกใช้           | 1.23                                |         |
| 36       | 47P      | 571815 | 1337402 | รพช.                  | บ้านหนองกระทุ่ม                  | 04      | วังไคร้        | ท่ายาง        | เพชรบุรี | เหล็ก                   | 100              | 18                 | เลิกใช้                          | 0.14                                |         |
| 37       | 47P      | 617168 | 1443186 | กทร.                  | บ้านพะเนิน                       | 01      | แหลมผักเบี้ย   | บ้านแหลม      | เพชรบุรี | เหล็ก                   | 150              | 94                 | น้ำเค็ม เลิกใช้                  |                                     | 1.66    |
| 38       | 47P      | 607195 | 1456463 | อนามัย                | บ้านดอนเทพศักดิ์                 | 01      | ท่าแร้ง        | บ้านแหลม      | เพชรบุรี | เหล็ก                   | 150              | 80                 | น้ำเค็ม ปนเปื้อน เลิกใช้         |                                     | 1.41    |
| 39       | 47P      | 614880 | 1449235 | อนามัย                | บ้านเหมืองกลาง                   | 01      | บางแก้ว        | บ้านแหลม      | เพชรบุรี | เหล็ก                   | 100              | 90                 | น้ำเค็ม เลิกใช้                  |                                     | 0.70    |
| 40       | 47P      | 615085 | 1447382 |                       | บ้านท่าเนียบ                     | 03      | บางแก้ว        | บ้านแหลม      | เพชรบุรี | เหล็ก                   | 150              | 96                 | น้ำเค็ม ปนเปื้อน เลิกใช้         |                                     | 1.69    |
| 41       | 47P      | 611656 | 1456626 | กทร.                  | บ้านบางอินทร์ (บ่อ 1)            | 08      | บางขุนไทร      | บ้านแหลม      | เพชรบุรี | เหล็ก                   | 150              | 85                 | น้ำเค็ม ปนเปื้อน เลิกใช้         |                                     | 1.50    |
| 42       | 47P      | 611528 | 1456764 | รพช.                  | บ้านบางอินทร์ (บ่อ 2)            | 08      | บางขุนไทร      | บ้านแหลม      | เพชรบุรี | เหล็ก                   | 150              | 87                 | น้ำเค็ม ปนเปื้อน เลิกใช้         |                                     | 1.53    |
| 43       | 47P      | 610194 | 1454374 | ยธ.                   | บ้านดอนมิงแดด (ศาลากลางหมู่บ้าน) | 05      | บางขุนไทร      | บ้านแหลม      | เพชรบุรี | เหล็ก                   | 100              | 126                | น้ำเค็ม เลิกใช้                  |                                     | 0.98    |
| 44       | 47P      | 610447 | 1457330 | รพช.                  | บ้านสามัคคี                      | 10      | บางขุนไทร      | บ้านแหลม      | เพชรบุรี | เหล็ก                   | 100              | 126                | เลิกใช้                          |                                     | 0.89    |
| 45       | 47P      | 610032 | 1454408 | รพช.                  | บ้านดอนมิงแดด                    | 05      | บางขุนไทร      | บ้านแหลม      | เพชรบุรี | เหล็ก                   | 100              | 79                 | น้ำเค็ม เลิกใช้                  |                                     | 0.62    |
| 46       | 47P      | 613766 | 1453922 |                       | บ้านปากทะเลใน                    | 03      | ปากทะเล        | บ้านแหลม      | เพชรบุรี | เหล็ก                   | 150              | 84                 | น้ำเค็ม ปนเปื้อน เลิกใช้         |                                     | 1.48    |
| 47       | 47P      | 600066 | 1438851 | อบจ.                  | บ้านดอนตะโก                      | 05      | ถ้ำรงค์        | บ้านลาด       | เพชรบุรี | PVC                     | 150              | 24                 | ปนเปื้อน เลิกใช้                 |                                     | 0.42    |
| 48       | 47P      | 599050 | 1437983 | รพช.                  | บ้านหนองช้างตาย                  | 06      | ถ้ำรงค์        | บ้านลาด       | เพชรบุรี | เหล็ก                   | 100              | 24                 | ปนเปื้อน เลิกใช้                 |                                     | 0.18    |
| 49       | 47P      | 603161 | 1439040 | รพช.                  | บ้านห้วยชะอ่อม                   | 05      | หนองกระเจ็ด    | บ้านลาด       | เพชรบุรี | เหล็ก                   | 150              | 87                 | ปนเปื้อน เลิกใช้                 |                                     | 1.53    |
| 50       | 47P      | 573093 | 1454765 | ยธ.                   | บ้านสะแกงาม (บ่อ 2)              | 08      | หนองหญ้าปล้อง  | หนองหญ้าปล้อง | เพชรบุรี | เหล็ก                   | 100              | 37                 | เลิกใช้                          | 0.29                                |         |

| ลำดับที่ | พิกัดบ่อ |        |         | หน่วยงาน<br>ที่จะเจาะ | ชื่อบ้าน                          | หมู่ที่ | ตำบล          | อำเภอ         | จังหวัด  | ข้อมูลบ่อบาดาลที่อุดกกลับ |                  |                    | สาเหตุของการอุดกกลับ | วัสดุที่ใช้อุดกกลับ (ม <sup>3</sup> ) |         |
|----------|----------|--------|---------|-----------------------|-----------------------------------|---------|---------------|---------------|----------|---------------------------|------------------|--------------------|----------------------|---------------------------------------|---------|
|          | ZONE     | UTME   | UTMN    |                       |                                   |         |               |               |          | ชนิดบ่อ                   | ขนาดบ่อ<br>(มม.) | ความ<br>ลึกบ่อ(ม.) |                      | ดินเหนียว                             | ซีเมนต์ |
| 51       | 47P      | 576673 | 1450847 | ยธ.                   | บ้านห้วยสาริกา (บ่อ1)             | 11      | หนองหญ้าปล้อง | หนองหญ้าปล้อง | เพชรบุรี | เหล็ก                     | 100              | 40                 | ปนเปื้อน เลิกใช้     | 0.31                                  |         |
| 52       | 47P      | 576080 | 145186  | ยธ.                   | บ้านห้วยสาริกา (บ่อ2)             | 11      | หนองหญ้าปล้อง | หนองหญ้าปล้อง | เพชรบุรี | เหล็ก                     | 100              | 37                 | เลิกใช้              | 0.29                                  |         |
| 53       | 47P      | 572298 | 1458892 | รพช.                  | บ้านโป่งดำ                        | 01      | หนองหญ้าปล้อง | หนองหญ้าปล้อง | เพชรบุรี | เหล็ก                     | 100              | 35                 | เลิกใช้              | 0.27                                  |         |
| 54       | 47P      | 574095 | 1454007 | ยธ.                   | บ้านจะโป่ง                        | 05      | หนองหญ้าปล้อง | หนองหญ้าปล้อง | เพชรบุรี | เหล็ก                     | 100              | 40                 | น้ำไม่พอ เลิกใช้     | 0.31                                  |         |
| 55       | 47P      | 575766 | 1454301 | อนามัย                | สนง.อบต.หนองหญ้าปล้อง             | 04      | หนองหญ้าปล้อง | หนองหญ้าปล้อง | เพชรบุรี | เหล็ก                     | 100              | 50                 | ปนเปื้อน บ่อพัง      | 0.39                                  |         |
| 56       | 47P      | 575271 | 1453916 | กลป.กลาง              | วัดหนองหญ้าปล้อง (บ่อ 1)          | 09      | หนองหญ้าปล้อง | หนองหญ้าปล้อง | เพชรบุรี | เหล็ก                     | 100              | 45                 | บ่อตัน เลิกใช้       | 0.35                                  |         |
| 57       | 47P      | 575239 | 1453944 | รพช.                  | วัดหนองหญ้าปล้อง (บ่อ 2)          | 09      | หนองหญ้าปล้อง | หนองหญ้าปล้อง | เพชรบุรี | เหล็ก                     | 100              | 48                 | บ่อตัน เลิกใช้       | 0.37                                  |         |
| 58       | 47P      | 572743 | 1454917 | กทร.                  | บ้านสะแกงาม (บ่อ 3)               | 08      | หนองหญ้าปล้อง | หนองหญ้าปล้อง | เพชรบุรี | เหล็ก                     | 100              | 37                 | ปนเปื้อน เลิกใช้     | 0.29                                  |         |
| 59       | 47P      | 575245 | 1453709 | รพช.                  | บ้านหนองหญ้าปล้อง                 | 09      | หนองหญ้าปล้อง | หนองหญ้าปล้อง | เพชรบุรี | เหล็ก                     | 150              | 45                 | ปนเปื้อน เลิกใช้     | 0.79                                  |         |
| 60       | 47P      | 576926 | 1451012 | รพช.                  | บ้านห้วยสาริกา (รพ.หนองหญ้าปล้อง) | 11      | หนองหญ้าปล้อง | หนองหญ้าปล้อง | เพชรบุรี | เหล็ก                     | 100              | 45                 | เลิกใช้              | 0.35                                  |         |
| 61       | 47P      | 572421 | 1460735 | กทร.                  | บ้านพุไทร                         | 06      | หนองหญ้าปล้อง | หนองหญ้าปล้อง | เพชรบุรี | เหล็ก                     | 150              | 48                 | เลิกใช้              | 0.84                                  |         |
| 62       | 47P      | 573239 | 1455090 | รพช.                  | บ้านสะแกงาม (บ่อ 1)               | 08      | หนองหญ้าปล้อง | หนองหญ้าปล้อง | เพชรบุรี | เหล็ก                     | 100              | 44                 | เลิกใช้              | 0.34                                  |         |
| 63       | 47P      | 617240 | 1532650 | ยธ.                   | บ้านพะเนียงแตก                    | 05      | มาบแค         | เมือง         | นครปฐม   | เหล็ก                     | 150              | 74                 | เลิกใช้              | 1.30                                  |         |
| 64       | 47P      | 609317 | 1525753 |                       | บ้านหนองหิน                       | 05      | ลำพญา         | เมือง         | นครปฐม   | เหล็ก                     | 150              | 143                | น้ำเค็ม              | 2.52                                  |         |
| 65       | 47P      | 609472 | 1562775 | ยธ.                   | บ้านใหม่ท่าเสา                    | 07      | ห้วยม่วง      | กำแพงแสน      | นครปฐม   | เหล็ก                     | 150              | 82                 | เลิกใช้              | 1.45                                  |         |
| 66       | 47P      | 604922 | 1562899 |                       | บ้านหนองยายนุ่น                   | 03      | กระต๊อบ       | กำแพงแสน      | นครปฐม   | เหล็ก                     | 150              | 174                | เลิกใช้              | 3.07                                  |         |
| 67       | 47P      | 606055 | 1561220 |                       | วัดทะเลบก                         | 02      | กระต๊อบ       | กำแพงแสน      | นครปฐม   | เหล็ก                     | 150              | 190                | เลิกใช้              | 3.36                                  |         |
| 68       | 47P      | 601391 | 1561308 | เอกชน                 | ตำบลกระต๊อบ                       | 01      | กระต๊อบ       | กำแพงแสน      | นครปฐม   | เหล็ก                     | 100              | 102                | เลิกใช้              | 0.80                                  |         |
| 69       | 47P      | 595482 | 1547691 |                       | บ้านหนองจิก                       | 10      | ทุ่งลูกนก     | กำแพงแสน      | นครปฐม   | เหล็ก                     | 150              | 65                 | เลิกใช้              | 1.48                                  |         |
| 70       | 47P      | 606897 | 1555663 | กทร.                  | บ้านหนองคันลวก                    | 12      | สระสี่มุม     | กำแพงแสน      | นครปฐม   | PVC                       | 150              | 84                 | เลิกใช้              | 1.48                                  |         |
| 71       | 47P      | 612346 | 1562086 |                       | วัดห้วยม่วง                       | 01      | ห้วยม่วง      | กำแพงแสน      | นครปฐม   | เหล็ก                     | 150              | 97                 | เลิกใช้              | 1.71                                  |         |
| 72       | 47P      | 610443 | 1562345 |                       | บ้านคอนแฉลบ                       | 04      | ห้วยม่วง      | กำแพงแสน      | นครปฐม   | เหล็ก                     | 150              | 165                | เลิกใช้              | 2.91                                  |         |
| 73       | 47P      | 610076 | 1562317 | อนามัย                | บ้านกระต๊อบ                       | 09      | ห้วยม่วง      | กำแพงแสน      | นครปฐม   | เหล็ก                     | 150              | 143                | เลิกใช้              | 2.53                                  |         |
| 74       | 47P      | 629895 | 1559128 |                       | บ้านไทรงาม                        | 07      | ไทรงาม        | บางเลน        | นครปฐม   | เหล็ก                     | 150              | 160                | เลิกใช้              | 2.82                                  |         |
| 75       | 47P      | 616991 | 1555699 |                       | ร.ร.บ้านไผ่ล้อม                   | 01      | ไผ่หุบช้าง    | บางเลน        | นครปฐม   | เหล็ก                     | 100              | 119                | เลิกใช้              | 0.93                                  |         |
| 76       | 47P      | 615733 | 1553357 |                       | บ้านไผ่หุบช้าง                    | 04      | ไผ่หุบช้าง    | บางเลน        | นครปฐม   | เหล็ก                     | 100              | 201                | เลิกใช้              | 1.57                                  |         |

| ลำดับที่ | พิกัดบ่อ |        |         | หน่วยงาน<br>ที่จะเจาะ | ชื่อบ้าน                | หมู่ที่ | ตำบล      | อำเภอ   | จังหวัด | ข้อมูลบ่อบาดาลที่อุดกกลับ |                  |                    | สาเหตุของการอุดกกลับ     | วัสดุที่ใช้อุดกกลับ (ม <sup>3</sup> ) |         |
|----------|----------|--------|---------|-----------------------|-------------------------|---------|-----------|---------|---------|---------------------------|------------------|--------------------|--------------------------|---------------------------------------|---------|
|          | ZONE     | UTME   | UTMN    |                       |                         |         |           |         |         | ชนิดบ่อ                   | ขนาดบ่อ<br>(มม.) | ความ<br>ลึกบ่อ(ม.) |                          | ดินเหนียว                             | ซีเมนต์ |
| 77       | 47P      | 617228 | 1554479 |                       | บ้านไผ่หอม              | 06      | ไม่หูช้าง | บางเลน  | นครปฐม  | เหล็ก                     | 150              | 118                | เลิกใช้                  | 2.08                                  |         |
| 78       | 47P      | 630607 | 1561032 |                       | บ้านปากบึง              | 02      | นิลเพชร   | บางเลน  | นครปฐม  | เหล็ก                     | 150              | 170                | เลิกใช้                  | 3.00                                  |         |
| 79       | 47P      | 628205 | 1549848 |                       | บ้านอ่าวน้อย            | 07      | บางเลน    | บางเลน  | นครปฐม  | เหล็ก                     | 100              | 202                | เลิกใช้                  | 1.58                                  |         |
| 80       | 47P      | 627597 | 1549555 |                       | บ้านอ่าว                | 07      | บางเลน    | บางเลน  | นครปฐม  | เหล็ก                     | 150              | 216                | เลิกใช้                  | 3.81                                  |         |
| 81       | 47P      | 627242 | 1551097 |                       | บ้านคลองพระพิมล (บ่อ 1) | 09      | บางเลน    | บางเลน  | นครปฐม  | เหล็ก                     | 100              | 210                | น้ำเค็ม                  | 1.64                                  |         |
| 82       | 47P      | 627236 | 1551096 |                       | บ้านคลองพระพิมล (บ่อ 2) | 09      | บางเลน    | บางเลน  | นครปฐม  | เหล็ก                     | 100              | 152                | น้ำเค็ม                  | 1.19                                  |         |
| 83       | 47P      | 627469 | 1550371 |                       | บ้านบางเลน              | 09      | บางเลน    | บางเลน  | นครปฐม  | เหล็ก                     | 150              | 164                | เลิกใช้                  | 2.89                                  |         |
| 84       | 47P      | 630266 | 1551008 |                       | บ้านคลองศิริราช         | 10      | บางเลน    | บางเลน  | นครปฐม  | เหล็ก                     | 100              | 205                | เลิกใช้                  | 1.60                                  |         |
| 85       | 47P      | 623050 | 1549690 |                       | บ้านไผ่คอกวัว           | 11      | บางเลน    | บางเลน  | นครปฐม  | เหล็ก                     | 100              | 185                | เลิกใช้                  | 1.45                                  |         |
| 86       | 47P      | 628403 | 1555813 |                       | บ้านบางไทรป่า           | 07      | บางไทรป่า | บางเลน  | นครปฐม  | เหล็ก                     | 100              | 214                | เลิกใช้                  | 1.67                                  |         |
| 87       | 47P      | 626867 | 1540806 |                       | บ้านหนองปรัง            | 14      | บางระกำ   | บางเลน  | นครปฐม  | เหล็ก                     | 150              | 157                | เลิกใช้                  | 2.77                                  |         |
| 88       | 47P      | 620439 | 1561138 |                       | บ้านบางหลวง             | 06      | บางหลวง   | บางเลน  | นครปฐม  | เหล็ก                     | 150              | 100                | เลิกใช้                  | 1.76                                  |         |
| 89       | 47P      | 633414 | 1544052 |                       | บ้านแหลมชะอูย           | 11      | ลำพญา     | บางเลน  | นครปฐม  | เหล็ก                     | 150              | 214                | เลิกใช้                  | 3.77                                  |         |
| 90       | 47P      | 630160 | 1541459 |                       | บ้านคลองนางคลัง         | 01      | ลำพญา     | บางเลน  | นครปฐม  | เหล็ก                     | 100              | 214                | เลิกใช้                  | 1.67                                  |         |
| 91       | 47P      | 638149 | 1516471 |                       | บ้านไร่ชิง (บ่อ 1)      | 14      | ไร่ชิง    | สามพราน | นครปฐม  | เหล็ก                     | 150              | 165                | เลิกใช้                  | 2.91                                  |         |
| 92       | 47P      | 637999 | 1520116 |                       | บ้านคลองวัดท่าพูด       | 09      | ไร่ชิง    | สามพราน | นครปฐม  | เหล็ก                     | 150              | 156                | เลิกใช้                  | 2.75                                  |         |
| 93       | 47P      | 638149 | 1516469 |                       | บ้านไร่ชิง (บ่อ 2)      | 14      | ไร่ชิง    | สามพราน | นครปฐม  | เหล็ก                     | 150              | 165                | เลิกใช้                  | 2.91                                  |         |
| 94       | 47P      | 603513 | 1337204 | รพช.                  | วัดบ้านทุ่งน้อย         | 03      | เขาแดง    | กุยบุรี | ประจวบ  | เหล็ก                     | 150              | 45                 | เลิกใช้                  | 0.79                                  |         |
| 95       | 47P      | 595862 | 1337655 | รพช.                  | ร.ร.บ้านหนองบัว         | 02      | กุยเหนือ  | กุยบุรี | ประจวบ  | เหล็ก                     | 100              | 48                 | เลิกใช้                  | 0.38                                  |         |
| 96       | 47P      | 597609 | 1339730 | รพช.                  | บ้านหนองเตาปูน          | 07      | กุยเหนือ  | กุยบุรี | ประจวบ  | เหล็ก                     | 100              | 30                 | เลิกใช้                  | 0.24                                  |         |
| 97       | 47P      | 592073 | 1337167 | ยธ.                   | บ้านหนองหมู (บ่อ 1)     | 07      | กุยบุรี   | กุยบุรี | ประจวบ  | เหล็ก                     | 100              | 24                 | ปนเปื้อน เลิกใช้         |                                       | 0.18    |
| 98       | 47P      | 592974 | 1337577 | รพช.                  | บ้านหนองหมู (บ่อ 2)     | 07      | กุยบุรี   | กุยบุรี | ประจวบ  | เหล็ก                     | 100              | 36                 | น้ำเค็ม ปนเปื้อน เลิกใช้ |                                       | 0.28    |
| 99       | 47P      | 593136 | 1332929 | รพช.                  | ร.ร.บ้านบน              | 02      | กุยบุรี   | กุยบุรี | ประจวบ  | เหล็ก                     | 100              | 39                 | น้ำเค็ม ปนเปื้อน เลิกใช้ |                                       | 0.30    |
| 100      | 47P      | 591127 | 1330890 | รพช.                  | ร.ร.บ้านหนองกระทิง      | 05      | กุยบุรี   | กุยบุรี | ประจวบ  | เหล็ก                     | 100              | 51                 | น้ำเค็ม เลิกใช้          | 0.40                                  |         |
| 101      | 47P      | 594067 | 1334189 | ยธ.                   | ร.ร.บ้านหนองตาเสือ      | 05      | กุยบุรี   | กุยบุรี | ประจวบ  | เหล็ก                     | 150              | 36                 | น้ำเค็ม เลิกใช้          | 0.63                                  |         |
| 102      | 47P      | 591183 | 1330897 | รพช.                  | บ้านหนองตาเสือ          | 05      | กุยบุรี   | กุยบุรี | ประจวบ  | เหล็ก                     | 100              | 36                 | เลิกใช้                  | 0.28                                  |         |

| ลำดับที่ | พิกัดบ่อ |        |         | หน่วยงาน<br>ที่จะเจาะ | ชื่อบ้าน                        | หมู่ที่ | ตำบล      | อำเภอ   | จังหวัด | ข้อมูลบ่อบาดาลที่อุดกกลับ |                  |                    | สาเหตุของการอุดกกลับ     | วัสดุที่ใช้อุดกกลับ (ม <sup>3</sup> ) |         |
|----------|----------|--------|---------|-----------------------|---------------------------------|---------|-----------|---------|---------|---------------------------|------------------|--------------------|--------------------------|---------------------------------------|---------|
|          | ZONE     | UTME   | UTMN    |                       |                                 |         |           |         |         | ชนิดบ่อ                   | ขนาดบ่อ<br>(มม.) | ความ<br>ลึกบ่อ(ม.) |                          | ดินเหนียว                             | ซีเมนต์ |
| 103      | 47P      | 592051 | 1330937 | ยธ.                   | รว.บ้านปลายน้ำ                  | 09      | กุยบุรี   | กุยบุรี | ประจวบ  | เหล็ก                     | 150              | 78                 | น้ำเค็ม เลิกใช้          | 1.37                                  |         |
| 104      | 47P      | 602164 | 1342311 |                       | วัดคอนยายหนู                    | 01      | คอนยายหนู | กุยบุรี | ประจวบ  | เหล็ก                     | 150              | 47                 | เลิกใช้                  | 0.83                                  |         |
| 105      | 47P      | 601321 | 1337958 | รพช.                  | วัดหนองจอก                      | 03      | คอนยายหนู | กุยบุรี | ประจวบ  | เหล็ก                     | 100              | 50                 | เลิกใช้                  | 0.39                                  |         |
| 106      | 47P      | 592953 | 1343589 | รพช.                  | บ้านดอนบ่อกุ่ม                  | 04      | คอนยายหนู | กุยบุรี | ประจวบ  | เหล็ก                     | 100              | 90                 | เลิกใช้                  | 0.70                                  |         |
| 107      | 47P      | 592792 | 1341080 | ยธ.                   | บ้านลำโพง                       | 05      | สามกระทาย | กุยบุรี | ประจวบ  | เหล็ก                     | 150              | 87                 | น้ำเค็ม ปนเปื้อน เลิกใช้ |                                       | 1.53    |
| 108      | 47P      | 602188 | 1342282 | รพช.                  | วัดธรรมรังษี(บ.นาวัลเปรียง)     | 01      | สามกระทาย | กุยบุรี | ประจวบ  | เหล็ก                     | 150              | 42                 | เลิกใช้                  | 0.74                                  |         |
| 109      | 47P      | 592954 | 1343587 | รพช.                  | วัดบ้านสามกระทาย                | 03      | สามกระทาย | กุยบุรี | ประจวบ  | เหล็ก                     | 150              | 36                 | เลิกใช้                  | 0.63                                  |         |
| 110      | 47P      | 591877 | 1342953 | รพช.                  | วัดเขาลันทม                     | 04      | สามกระทาย | กุยบุรี | ประจวบ  | เหล็ก                     | 100              | 30                 | เลิกใช้                  | 0.23                                  |         |
| 111      | 47P      | 602188 | 1342282 |                       | รว.บ้านไร่ใหม่                  | 07      | สามกระทาย | กุยบุรี | ประจวบ  | เหล็ก                     | 100              | 91                 | เลิกใช้                  | 0.71                                  |         |
| 112      | 47P      | 586297 | 1350027 | รพช.                  | วัดหนองแก                       | 08      | สามกระทาย | กุยบุรี | ประจวบ  | เหล็ก                     | 100              | 88                 | เลิกใช้                  | 0.69                                  |         |
| 113      | 47P      | 602188 | 1342282 |                       | บ้านนาวัลเปรียง                 | 09      | สามกระทาย | กุยบุรี | ประจวบ  | เหล็ก                     | 150              | 81                 | เลิกใช้                  | 1.43                                  |         |
| 114      | 47P      | 577402 | 1337226 |                       | ศูนย์ฝึกอาชีพเยาวชนและชายฉกรรจ์ | 02      | หาดขาม    | กุยบุรี | ประจวบ  | เหล็ก                     | 100              | 57                 | เลิกใช้                  | 0.44                                  |         |
| 115      | 47P      | 586302 | 1350025 |                       | รว.บ้านโพธิ์ทอง (บางกระดาน)     | 03      | หาดขาม    | กุยบุรี | ประจวบ  | เหล็ก                     | 100              | 24                 | เลิกใช้                  | 0.18                                  |         |
| 116      | 47P      | 571546 | 1338547 |                       | บ้านสหกรณ์รวมไทย                | 05      | หาดขาม    | กุยบุรี | ประจวบ  | เหล็ก                     | 100              | 30                 | เลิกใช้                  | 0.23                                  |         |
| 117      | 47P      | 571545 | 1338525 | กรป.กลาง              | บ้านสหกรณ์รวมไทย                | 05      | หาดขาม    | กุยบุรี | ประจวบ  | เหล็ก                     | 100              | 51                 | เลิกใช้                  | 0.40                                  |         |
| 118      | 47P      | 571545 | 1338524 |                       | บ้านสหกรณ์รวมไทย                | 05      | หาดขาม    | กุยบุรี | ประจวบ  | เหล็ก                     | 100              | 30                 | เลิกใช้                  | 0.23                                  |         |
| 119      | 47P      | 564913 | 1277051 |                       | บ้านดอนใจดี                     | 08      | เขาล้าน   | ทับสะแก | ประจวบ  | เหล็ก                     | 150              | 41                 | น้ำเค็ม เลิกใช้          | 0.72                                  |         |
| 120      | 47P      | 564703 | 1276359 |                       | บ้านดอนใจดี (ช.หนองปลา)         | 06      | เขาล้าน   | ทับสะแก | ประจวบ  | เหล็ก                     | 100              | 51                 | น้ำเค็ม เลิกใช้          | 0.40                                  |         |
| 121      | 47P      | 562422 | 1277427 | กทร.                  | บ้านดอนใจดี (ช. 9)              | 08      | เขาล้าน   | ทับสะแก | ประจวบ  | เหล็ก                     | 150              | 30                 | น้ำเค็ม เลิกใช้          | 0.52                                  |         |
| 122      | 47P      | 563844 | 1277070 | กทร.                  | บ้านหนองกระสังข์ ซอย 6          | 08      | เขาล้าน   | ทับสะแก | ประจวบ  | เหล็ก                     | 150              | 56                 | น้ำเค็ม เลิกใช้          | 0.98                                  |         |
| 123      | 47P      | 562359 | 1278053 | กทร.                  | บ้านดอนใจดี                     | 08      | เขาล้าน   | ทับสะแก | ประจวบ  | เหล็ก                     | 100              | 79                 | ปนเปื้อน เลิกใช้         | 0.62                                  |         |
| 124      | 47P      | 562329 | 1276553 | กทร.                  | บ้านเขาไม้ลวก                   | 11      | เขาล้าน   | ทับสะแก | ประจวบ  | เหล็ก                     | 150              | 92                 | น้ำเค็ม เลิกใช้          | 1.62                                  |         |
| 125      | 47P      | 571842 | 1337550 |                       | ประปาอำเภอทับสะแก               | 01      | ทับสะแก   | ทับสะแก | ประจวบ  | เหล็ก                     | 100              | 55                 | เลิกใช้                  | 0.43                                  |         |
| 126      | 47P      | 562847 | 1266716 | กทร.                  | บ้านอ่างทอง                     | 05      | นาหูกวาง  | ทับสะแก | ประจวบ  | เหล็ก                     | 125              | 42                 | น้ำเค็ม เลิกใช้          | 0.51                                  |         |
| 127      | 47P      | 560153 | 1272863 | รพช.                  | ร.ร.เหมืองแร่                   | 04      | นาหูกวาง  | ทับสะแก | ประจวบ  | เหล็ก                     | 100              | 30                 | น้ำเค็ม เลิกใช้          | 0.23                                  |         |
| 128      | 47P      | 560217 | 1272798 |                       | อนามัยบ้านเหมืองแร่             | 04      | นาหูกวาง  | ทับสะแก | ประจวบ  | เหล็ก                     | 100              | 26                 | ปนเปื้อน เลิกใช้         | 0.20                                  |         |

| ลำดับที่ | พิกัดบ่อ |        |         | หน่วยงาน<br>ที่เจาะ | ชื่อบ้าน                     | หมู่ที่ | ตำบล        | อำเภอ        | จังหวัด | ข้อมูลบ่อบาดาลที่อุดกลบ |                  |                    | สาเหตุของการอุดกลบ       | วัสดุที่ใช้อุดกลบ (ม <sup>3</sup> ) |         |
|----------|----------|--------|---------|---------------------|------------------------------|---------|-------------|--------------|---------|-------------------------|------------------|--------------------|--------------------------|-------------------------------------|---------|
|          | ZONE     | UTME   | UTMN    |                     |                              |         |             |              |         | ชนิดบ่อ                 | ขนาดบ่อ<br>(มม.) | ความ<br>ลึกบ่อ(ม.) |                          | ดินเหนียว                           | ซีเมนต์ |
| 129      | 47P      | 562159 | 1269571 |                     | บ้านหนองยาว (บ้านทุ่งเคล็ด)  | 06      | นาหูกวาง    | ทับสะแก      | ประจวบ  | เหล็ก                   | 150              | 42                 | ปนเปื้อน เลิกใช้         | 0.74                                |         |
| 130      | 47P      | 559556 | 1276290 |                     | บ้านประดู่ลาย (บ่อ 1)        | 08      | นาหูกวาง    | ทับสะแก      | ประจวบ  | เหล็ก                   | 100              | 36                 | ปนเปื้อน เลิกใช้         | 0.28                                |         |
| 131      | 47P      | 559835 | 1274822 |                     | บ้านประดู่ลาย (บ่อ 2)        | 08      | นาหูกวาง    | ทับสะแก      | ประจวบ  | เหล็ก                   | 100              | 36                 | ปนเปื้อน เลิกใช้         | 0.28                                |         |
| 132      | 47P      | 560103 | 1273542 |                     | บ้านหนองบัว                  | 12      | นาหูกวาง    | ทับสะแก      | ประจวบ  | เหล็ก                   | 100              | 32                 | น้ำเค็ม เลิกใช้          | 0.25                                |         |
| 133      | 47P      | 563828 | 1265997 |                     | บ้านไตรสามขา                 | 13      | นาหูกวาง    | ทับสะแก      | ประจวบ  | เหล็ก                   | 100              | 38                 | น้ำเค็ม ปนเปื้อน เลิกใช้ | 0.29                                |         |
| 134      | 47P      | 566630 | 1270950 |                     | ร.ร.ทับสะแกวิทยา             | 01      | นาหูกวาง    | ทับสะแก      | ประจวบ  | เหล็ก                   | 125              | 70                 | น้ำเค็ม เลิกใช้          | 0.85                                |         |
| 135      | 47P      | 561451 | 1264332 | กทธ.                | บ้านอ่างทอง                  | 01      | อ่างทอง     | ทับสะแก      | ประจวบ  | เหล็ก                   | 150              | 24                 | บ่อแตก เลิกใช้           | 0.42                                |         |
| 136      | 47P      | 561656 | 1265193 | กทธ.                | บ้านอ่างทอง                  | 01      | อ่างทอง     | ทับสะแก      | ประจวบ  | เหล็ก                   | 150              | 64                 | น้ำเค็ม เลิกใช้          | 1.13                                |         |
| 137      | 47P      | 563294 | 1263843 | รพช.                | บ้านจักรล่าง                 | 02      | อ่างทอง     | ทับสะแก      | ประจวบ  | เหล็ก                   | 150              | 44                 | น้ำเค็ม เลิกใช้          | 0.34                                |         |
| 138      | 47P      | 559663 | 1261144 | กทธ.                | บ้านสีดางาม (วัดเกาะสีดางาม) | 03      | อ่างทอง     | ทับสะแก      | ประจวบ  | เหล็ก                   | 125              | 90                 | น้ำเค็ม เลิกใช้          | 1.10                                |         |
| 139      | 47P      | 564985 | 1263659 | กทธ.                | บ้านโคกตาหอม                 | 09      | อ่างทอง     | ทับสะแก      | ประจวบ  | เหล็ก                   | 100              | 48                 | น้ำเค็ม เลิกใช้          | 0.37                                |         |
| 140      | 47P      | 565058 | 1262817 |                     | บ้านเกาะสีดา                 | 10      | อ่างทอง     | ทับสะแก      | ประจวบ  | เหล็ก                   | 125              | 88                 | น้ำเค็ม เลิกใช้          | 1.07                                |         |
| 141      | 47P      | 553242 | 1241938 |                     | บ้านดอนทอง                   | 06      | กำเนิดนพคุณ | บางสะพาน     | ประจวบ  | เหล็ก                   | 150              | 35                 | เลิกใช้                  | 0.61                                |         |
| 142      | 47P      | 571805 | 1337502 |                     | บ้านเนินสวรรค์ (บ่อ 1)       | 03      | ไชยราช      | บางสะพานน้อย | ประจวบ  | เหล็ก                   | 100              | 24                 | เลิกใช้                  | 0.18                                |         |
| 143      | 47P      | 571808 | 1337504 |                     | บ้านเนินสวรรค์ (บ่อ 2)       | 03      | ไชยราช      | บางสะพานน้อย | ประจวบ  | เหล็ก                   | 100              | 24                 | เลิกใช้                  | 0.18                                |         |
| 144      | 47P      | 571815 | 1337402 |                     | บ้านช้างแรก                  | 03      | ช้างแรก     | บางสะพานน้อย | ประจวบ  | เหล็ก                   | 100              | 42                 | เลิกใช้                  | 0.32                                |         |
| 145      | 47P      | 537521 | 1365744 |                     | บ้านหนองมะค่า (บ่อ 1)        | 10      | หนองตาแต้ม  | ปราณบุรี     | ประจวบ  | เหล็ก                   | 100              | 24                 | เลิกใช้                  | 0.18                                |         |
| 146      | 47P      | 597956 | 1387206 | ยธ.                 | บ้านหนองพราวนทุก             | 01      | ทับใต้      | หัวหิน       | ประจวบ  | เหล็ก                   | 100              | 34                 | น้ำเค็ม เลิกใช้          |                                     | 0.26    |
| 147      | 47P      | 592843 | 1378828 |                     | บ้านหนองไผ่ (บ่อ 1)          | 05      | ทับใต้      | หัวหิน       | ประจวบ  | เหล็ก                   | 150              | 40                 | ปนเปื้อน เลิกใช้         |                                     | 0.70    |
| 148      | 47P      | 593283 | 1378134 |                     | บ้านหนองไผ่ (บ่อ 2)          | 05      | ทับใต้      | หัวหิน       | ประจวบ  | เหล็ก                   | 100              | 24                 | ปนเปื้อน เลิกใช้         |                                     | 0.28    |
| 149      | 47P      | 592255 | 1379014 |                     | บ้านหนองไผ่ (บ่อ 3)          | 05      | ทับใต้      | หัวหิน       | ประจวบ  | เหล็ก                   | 100              | 54                 | ปนเปื้อน เลิกใช้         |                                     | 0.25    |
| 150      | 47P      | 571815 | 1337402 |                     | บ้านห้วยไทรงาม (บ่อ 1)       | 03      | หนองพลับ    | หัวหิน       | ประจวบ  | เหล็ก                   | 100              | 30                 | เลิกใช้                  | 0.23                                |         |
| 151      | 47P      | 565741 | 1496084 | อนามัย              | โรงเรียนวัดน้ำพุ             | 01      | น้ำพุ       | เมือง        | ราชบุรี | เหล็ก                   | 125              | 33                 | ปนเปื้อน เลิกใช้         |                                     | 0.62    |
| 152      | 47P      | 569502 | 1494227 | กทธ.                | บ้านหนองโรงเดี่ยว            | 02      | น้ำพุ       | เมือง        | ราชบุรี | เหล็ก                   | 125              | 24                 | ปนเปื้อน เลิกใช้         |                                     | 0.29    |
| 153      | 47P      | 569185 | 1500425 | กทธ.                | บ้านหนองนางแพรว              | 06      | น้ำพุ       | เมือง        | ราชบุรี | เหล็ก                   | 125              | 51                 | ปนเปื้อน                 |                                     | 0.63    |
| 154      | 47P      | 592620 | 1503278 | กทธ.                | บ้านล่าง                     | 01      | สามเรือน    | เมือง        | ราชบุรี | เหล็ก                   | 150              | 66                 | ปนเปื้อน เลิกใช้         |                                     | 1.16    |

| ลำดับที่ | พิกัดบ่อ |        |         | หน่วยงาน<br>ที่เจาะ | ชื่อบ้าน                            | หมู่ที่ | ตำบล         | อำเภอ         | จังหวัด | ข้อมูลบ่อบาดาลที่อุดกบ |                  |                    | สาเหตุของการอุดกบ        | วัสดุที่ใช้อุดกบ (ม <sup>3</sup> ) |         |
|----------|----------|--------|---------|---------------------|-------------------------------------|---------|--------------|---------------|---------|------------------------|------------------|--------------------|--------------------------|------------------------------------|---------|
|          | ZONE     | UTME   | UTMN    |                     |                                     |         |              |               |         | ชนิดบ่อ                | ขนาดบ่อ<br>(มม.) | ความ<br>ลึกบ่อ(ม.) |                          | ดินเหนียว                          | ซีเมนต์ |
| 155      | 47P      | 593101 | 1502758 | กทธ.                | บ้านสามเรือน                        | 06      | สามเรือน     | เมือง         | ราชบุรี | เหล็ก                  | 150              | 46                 | ปนเปื้อน เลิกใช้         |                                    | 0.81    |
| 156      | 47P      | 580435 | 1493822 | กทธ.                | บ้านห้วยไผ่                         | 04      | ห้วยไผ่      | เมือง         | ราชบุรี | เหล็ก                  | 100              | 60                 | ปนเปื้อน                 |                                    | 0.47    |
| 157      | 47P      | 578553 | 1494849 | รพช.                | บ้านหนองน้ำขุด                      | 09      | ห้วยไผ่      | เมือง         | ราชบุรี | เหล็ก                  | 150              | 30                 | ปนเปื้อน เลิกใช้         |                                    | 0.53    |
| 158      | 47P      | 589089 | 1510231 |                     | บ้านศรีชะแรด                        | 02      | คลองข่อย     | โพธาราม       | ราชบุรี | เหล็ก                  | 100              | 54                 | ปนเปื้อน เลิกใช้         |                                    | 0.42    |
| 159      | 47P      | 588188 | 1520089 | รพช.                | บ้านหนองสองห้อง                     | 07      | ชำระ         | โพธาราม       | ราชบุรี | เหล็ก                  | 150              | 30                 | ปนเปื้อน เลิกใช้         |                                    | 0.52    |
| 160      | 47P      | 586341 | 1519018 | ยธ.                 | บ้านหนองกลางดง                      | 06      | ชำระ         | โพธาราม       | ราชบุรี | เหล็ก                  | 150              | 33                 | ปนเปื้อน เลิกใช้         |                                    | 0.58    |
| 161      | 47P      | 588367 | 1520083 | ยธ.                 | อนามัยหนองสองห้อง                   | 07      | ชำระ         | โพธาราม       | ราชบุรี | เหล็ก                  | 150              | 28                 | น้ำเค็ม เลิกใช้          |                                    | 0.49    |
| 162      | 47P      | 586209 | 1519233 | กทธ.                | วัดหนองกลางดง                       | 06      | ชำระ         | โพธาราม       | ราชบุรี | เหล็ก                  | 125              | 43                 | น้ำเค็ม เลิกใช้          |                                    | 0.52    |
| 163      | 47P      | 585151 | 1521423 | ยธ.                 | บ้านหนองน้ำใส (บ่อ 1)               | 03      | ชำระ         | โพธาราม       | ราชบุรี | เหล็ก                  | 100              | 40                 | น้ำเค็ม เลิกใช้          |                                    | 0.31    |
| 164      | 47P      | 600272 | 1520827 |                     | บ้านร่มโพธิ์ (บ่อ 1)                | 06      | ดอนกระเบื้อง | โพธาราม       | ราชบุรี | เหล็ก                  | 150              | 53                 | ปนเปื้อน เลิกใช้         |                                    | 0.93    |
| 165      | 47P      | 600281 | 1520828 | ยธ.                 | บ้านร่มโพธิ์ (บ่อ 2)                | 06      | ดอนกระเบื้อง | โพธาราม       | ราชบุรี | เหล็ก                  | 100              | 48                 | ปนเปื้อน เลิกใช้         |                                    | 0.37    |
| 166      | 47P      | 592199 | 1507863 | กทธ.                | บ้านดอนทราย                         | 09      | ดอนทราย      | โพธาราม       | ราชบุรี | เหล็ก                  | 150              | 141                | น้ำเค็ม เลิกใช้          |                                    | 2.49    |
| 167      | 47P      | 581280 | 1513462 |                     | บ้านไผ่เจริญ                        | 08      | นางแก้ว      | โพธาราม       | ราชบุรี | เหล็ก                  | 150              | 38                 | เลิกใช้                  | 0.67                               |         |
| 168      | 47P      | 594408 | 1513906 | ยธ.                 | บ้านซ้อง (บ่อ 1)                    | 03      | บ้านซ้อง     | โพธาราม       | ราชบุรี | เหล็ก                  | 150              | 120                | ปนเปื้อน เลิกใช้         |                                    | 2.11    |
| 169      | 47P      | 594369 | 1513869 |                     | บ้านเกาะ                            | 03      | บ้านซ้อง     | โพธาราม       | ราชบุรี | เหล็ก                  | 150              | 96                 | น้ำเค็ม ปนเปื้อน เลิกใช้ |                                    | 1.69    |
| 170      | 47P      | 594445 | 1513890 | ยธ.                 | บ้านซ้อง (บ่อ 2)                    | 03      | บ้านซ้อง     | โพธาราม       | ราชบุรี | เหล็ก                  | 150              | 120                | น้ำเค็ม เลิกใช้          |                                    | 2.11    |
| 171      | 47P      | 594176 | 1512103 | รพช.                | บ้านสาละ                            | 04      | บ้านซ้อง     | โพธาราม       | ราชบุรี | เหล็ก                  | 150              | 116                | น้ำเค็ม เลิกใช้          |                                    | 2.04    |
| 172      | 47P      | 594476 | 1512869 | กทธ.                | บ้านซ้อง                            | 09      | บ้านซ้อง     | โพธาราม       | ราชบุรี | เหล็ก                  | 150              | 143                | น้ำเค็ม เลิกใช้          |                                    | 2.52    |
| 173      | 47P      | 593958 | 1509329 | กทธ.                | บ้านโรงทึบ                          | 09      | บ้านสิงห์    | โพธาราม       | ราชบุรี | เหล็ก                  | 150              | 161                | ปนเปื้อน เลิกใช้         |                                    | 2.84    |
| 174      | 47P      | 542518 | 1491187 | กทธ.                | บ้านหนองน้ำขุ่น (ร.ร.บ้านหนองมะค่า) | 02      | บ้านคา       | กิ่ง อ.บ้านคา | ราชบุรี | เหล็ก                  | 125              | 91                 | น้ำเค็ม เลิกใช้          | 1.11                               |         |
| 175      | 47P      | 547075 | 1480875 |                     | บ้านลำพะ                            | 04      | บ้านคา       | กิ่ง อ.บ้านคา | ราชบุรี | เหล็ก                  | 150              | 80                 | เลิกใช้                  | 1.41                               |         |
| 176      | 47P      | 550992 | 1480568 |                     | บ้านหนองแดง                         | 03      | บ้านคา       | กิ่ง อ.บ้านคา | ราชบุรี | เหล็ก                  | 150              | 92                 | เลิกใช้                  | 1.62                               |         |
| 177      | 47P      | 540813 | 1475933 |                     | บ้านโป่งกระทิงล่าง                  | 02      | บ้านบึง      | กิ่ง อ.บ้านคา | ราชบุรี | เหล็ก                  | 100              | 50                 | น้ำเค็ม เลิกใช้          | 0.39                               |         |
| 178      | 47P      | 548364 | 1476623 | ยธ.                 | รร.บ้านร่องเจริญ                    | 03      | บ้านบึง      | กิ่ง อ.บ้านคา | ราชบุรี | เหล็ก                  | 100              | 28                 | ปนเปื้อน น้ำเค็ม         | 0.21                               |         |
| 179      | 47P      | 547080 | 1475764 | กทธ.                | สำนักสงฆ์เจริญธรรมนิมิต             | 03      | บ้านบึง      | กิ่ง อ.บ้านคา | ราชบุรี | เหล็ก                  | 150              | 91                 | น้ำเค็ม เลิกใช้          | 1.60                               |         |
| 180      | 47P      | 544596 | 1477305 |                     | บ้านห้วยน้ำใส(ท่าเคย)               | 08      | บ้านบึง      | กิ่ง อ.บ้านคา | ราชบุรี | เหล็ก                  | 150              | 56                 | น้ำเค็ม เลิกใช้          | 0.98                               |         |

| ลำดับที่ | พิกัดบ่อ |        |         | หน่วยงาน<br>ที่เจาะ | ชื่อบ้าน                      | หมู่ที่ | ตำบล        | อำเภอ       | จังหวัด | ข้อมูลบ่อบาดาลที่อุดกลบ |                  |                    | วัสดุที่ใช้อุดกลบ (ม <sup>3</sup> ) |           |         |
|----------|----------|--------|---------|---------------------|-------------------------------|---------|-------------|-------------|---------|-------------------------|------------------|--------------------|-------------------------------------|-----------|---------|
|          | ZONE     | UTME   | UTMN    |                     |                               |         |             |             |         | ชนิดบ่อ                 | ขนาดบ่อ<br>(มม.) | ความ<br>ลึกบ่อ(ม.) | สาเหตุของการอุดกลบ                  | ดินเหนียว | ซีเมนต์ |
| 181      | 47P      | 558955 | 1514015 |                     | บ้านหนองศาลเจ้า               | 05      | เบิกไพร     | จอมบึง      | ราชบุรี | เหล็ก                   | 150              | 36                 | เลิกใช้                             | 0.63      |         |
| 182      | 47P      | 546250 | 1520726 |                     | วัดทุ่งแฝก (บ.ทุ่งแฝก)        | 15      | แก้มอัน     | จอมบึง      | ราชบุรี | เหล็ก                   | 150              | 30                 | เลิกใช้                             | 0.52      |         |
| 183      | 47P      | 545386 | 1522587 |                     | บ้านทุ่งแฝก                   | 01      | แก้มอัน     | จอมบึง      | ราชบุรี | เหล็ก                   | 150              | 33                 | เลิกใช้                             | 0.58      |         |
| 184      | 47P      | 546182 | 1520819 |                     | รร.บ้านทุ่งแฝก                | 01      | แก้มอัน     | จอมบึง      | ราชบุรี | เหล็ก                   | 150              | 34                 | เลิกใช้                             | 0.60      |         |
| 185      | 47P      | 549362 | 1516982 |                     | บ้านทุ่งแจง (ร.ร.บ้านทุ่งแจง) | 02      | แก้มอัน     | จอมบึง      | ราชบุรี | เหล็ก                   | 150              | 54                 | เลิกใช้                             | 0.95      |         |
| 186      | 47P      | 546054 | 1521458 |                     | บ้านทุ่งแฝก                   | 01      | แก้มอัน     | จอมบึง      | ราชบุรี | เหล็ก                   | 150              | 33                 | เลิกใช้                             | 0.58      |         |
| 187      | 47P      | 568647 | 1505532 |                     | บ้านรางม่วง                   | 08      | จอมบึง      | จอมบึง      | ราชบุรี | เหล็ก                   | 150              | 43                 | เลิกใช้                             | 0.75      |         |
| 188      | 47P      | 571800 | 1337811 |                     | บ้านโรงพักเก่า                | 07      | ดอนไม้      | ดำเนินสะดวก | ราชบุรี | เหล็ก                   | 150              | 126                | เลิกใช้                             | 2.22      |         |
| 189      | 47P      | 571615 | 1337448 | ยธ.                 | บ้านโคกแขก                    | 08      | ดอนกรวย     | ดำเนินสะดวก | ราชบุรี | เหล็ก                   | 150              | 171                | เลิกใช้                             | 3.01      |         |
| 190      | 47P      | 610471 | 1506774 | ยธ.                 | บ้านตาลเรียง                  | 06      | บัวงาม      | ดำเนินสะดวก | ราชบุรี | เหล็ก                   | 150              | 158                | น้ำเค็ม ปนเปื้อน เลิกใช้            | 2.79      |         |
| 191      | 47P      | 598981 | 1507243 | ยธ.                 | บ้านต้นโพธิ์                  | 02      | บ้านไร่     | ดำเนินสะดวก | ราชบุรี | เหล็ก                   | 150              | 148                | น้ำเค็ม ปนเปื้อน เลิกใช้            | 2.61      |         |
| 192      | 47P      | 598168 | 1504151 | รพช.                | บ้านหนองซีเหล็ก               | 04      | บ้านไร่     | ดำเนินสะดวก | ราชบุรี | เหล็ก                   | 150              | 186                | น้ำเค็ม ปนเปื้อน เลิกใช้            | 3.28      |         |
| 193      | 47P      | 597230 | 1503419 | กทร.                | บ้านไร่ขาวเหนือ               | 06      | บ้านไร่     | ดำเนินสะดวก | ราชบุรี | เหล็ก                   | 150              | 202                | น้ำเค็ม ปนเปื้อน เลิกใช้            | 3.56      |         |
| 194      | 47P      | 571815 | 1337402 | ยธ.                 | บ้านคลองตารักษ์               | 02      | ศรีสุราษฎร์ | ดำเนินสะดวก | ราชบุรี | เหล็ก                   | 150              | 160                | เลิกใช้                             | 2.82      |         |
| 195      | 47P      | 610253 | 1508951 |                     | บ้านโพหัก                     | 04      | โพหัก       | บางแพ       | ราชบุรี | เหล็ก                   | 150              | 135                | เลิกใช้                             | 2.38      |         |
| 196      | 47P      | 610142 | 1511329 |                     | บ้านหนองหัวป้าน้อย            | 02      | ดอนคา       | บางแพ       | ราชบุรี | เหล็ก                   | 100              | 160                | เลิกใช้                             | 1.25      |         |
| 197      | 47P      | 599343 | 1513909 |                     | บ้านปากคา                     | 05      | วังเย็น     | บางแพ       | ราชบุรี | เหล็ก                   | 150              | 48                 | เลิกใช้                             | 0.84      |         |
| 198      | 47P      | 599052 | 1511016 | ยธ.                 | บ้านท่าบม                     | 01      | วัดแก้ว     | บางแพ       | ราชบุรี | เหล็ก                   | 150              | 168                | น้ำเค็ม ปนเปื้อน น้ำแห้ง เลิกใช้    | 2.96      |         |
| 199      | 47P      | 598494 | 1510266 | กทร.                | วัดบ้านหลวง                   | 04      | วัดแก้ว     | บางแพ       | ราชบุรี | เหล็ก                   | 100              | 120                | น้ำเค็ม ปนเปื้อน บ่อทะลุ เลิกใช้    | 0.94      |         |
| 200      | 47P      | 598960 | 1507758 | ยธ.                 | บ้านใหม่                      | 08      | วัดแก้ว     | บางแพ       | ราชบุรี | เหล็ก                   | 150              | 184                | น้ำเค็ม ปนเปื้อน เลิกใช้            | 3.24      |         |
| 201      | 47P      | 599960 | 1508767 | กทร.                | บ้านใหม่เหนือ (วัดใหม่เหนือ)  | 10      | วัดแก้ว     | บางแพ       | ราชบุรี | เหล็ก                   | 150              | 151                | น้ำเค็ม ปนเปื้อน สนิมแดง เลิกใช้    | 2.66      |         |
| 202      | 47P      | 591064 | 1509224 | อบจ.รบ.             | บ้านใหม่เหนือ (บ้านดงเจริญ)   | 10      | วัดแก้ว     | บางแพ       | ราชบุรี | เหล็ก                   | 150              | 151                | น้ำเค็ม ปนเปื้อน เลิกใช้            | 2.66      |         |
| 203      | 47P      | 605860 | 1508003 |                     | บ้านหัวโพ (บ่อ 1)             | 04      | หัวโพ       | บางแพ       | ราชบุรี | เหล็ก                   | 150              | 171                | เลิกใช้                             | 3.01      |         |
| 204      | 47P      | 602529 | 1510141 |                     | บ้านหัวโพ (บ่อ 2)             | 02      | หัวโพ       | บางแพ       | ราชบุรี | เหล็ก                   | 150              | 166                | น้ำเค็ม                             | 2.93      |         |
| 205      | 47P      | 606280 | 1510009 |                     | บ้านหัวโพ (บ่อ 4)             | 05      | หัวโพ       | บางแพ       | ราชบุรี | เหล็ก                   | 150              | 158                | เลิกใช้                             | 2.79      |         |
| 206      | 47P      | 602555 | 1510124 |                     | บ้านหัวโพ (บ่อ 3)             | 02      | หัวโพ       | บางแพ       | ราชบุรี | เหล็ก                   | 150              | 180                | น้ำเค็ม                             | 3.17      |         |

| ลำดับที่ | พิกัดบ่อ |        |         | หน่วยงาน<br>ที่จะเจาะ | ชื่อบ้าน              | หมู่ที่ | ตำบล       | อำเภอ    | จังหวัด     | ข้อมูลบ่อบาดาลที่อุดกกลับ |                  |                    | สาเหตุของการอุดกกลับ     | วัสดุที่ใช้อุดกกลับ (ม <sup>3</sup> ) |         |
|----------|----------|--------|---------|-----------------------|-----------------------|---------|------------|----------|-------------|---------------------------|------------------|--------------------|--------------------------|---------------------------------------|---------|
|          | ZONE     | UTME   | UTMN    |                       |                       |         |            |          |             | ชนิดบ่อ                   | ขนาดบ่อ<br>(มม.) | ความ<br>ลึกบ่อ(ม.) |                          | ดินเหนียว                             | ซีเมนต์ |
| 207      | 47P      | 581461 | 1523209 |                       | บ้านชาขลุง            | 03      | ชาขลุง     | บ้านโป่ง | ราชบุรี     | เหล็ก                     | 150              | 36                 | เลิกใช้                  | 0.63                                  |         |
| 208      | 47P      | 571916 | 1336740 |                       | บ้านหัวชาขลุง         | 03      | ชาขลุง     | บ้านโป่ง | ราชบุรี     | เหล็ก                     | 100              | 36                 | เลิกใช้                  | 0.28                                  |         |
| 209      | 47P      | 572442 | 1337622 |                       | บ้านหนองอูม           | 06      | ชาขลุง     | บ้านโป่ง | ราชบุรี     | เหล็ก                     | 100              | 26                 | เลิกใช้                  | 0.20                                  |         |
| 210      | 47P      | 571815 | 1337402 |                       | บ้านหนองขาม           | 08      | ชาขลุง     | บ้านโป่ง | ราชบุรี     | เหล็ก                     | 100              | 30                 | เลิกใช้                  | 0.23                                  |         |
| 211      | 47P      | 594552 | 1522966 |                       | บ้านคอกวัว            | 09      | นครชุมม์   | บ้านโป่ง | ราชบุรี     | เหล็ก                     | 150              | 45                 | เลิกใช้                  | 0.79                                  |         |
| 212      | 47P      | 594783 | 1523888 |                       | บ้านหนองหู่ช้าง       | 07      | สวนกล้วย   | บ้านโป่ง | ราชบุรี     | เหล็ก                     | 150              | 45                 | เลิกใช้                  | 0.79                                  |         |
| 213      | 47P      | 595938 | 1523100 |                       | บ้านหนองหญ้าปล้อง     | 08      | สวนกล้วย   | บ้านโป่ง | ราชบุรี     | เหล็ก                     | 150              | 48                 | เลิกใช้                  | 0.84                                  |         |
| 214      | 47P      | 571920 | 1338331 |                       | บ้านมาบแค             | 02      | หนองปลาหมอ | บ้านโป่ง | ราชบุรี     | เหล็ก                     | 100              | 30                 | เลิกใช้                  | 0.23                                  |         |
| 215      | 47P      | 579429 | 1481949 |                       | บ้านหนองน้ำใส (บ่อ 2) | 07      | ทุ่งหลวง   | ปากท่อ   | ราชบุรี     | เหล็ก                     | 150              | 36                 | เลิกใช้                  | 0.63                                  |         |
| 216      | 47P      | 578548 | 1486769 |                       | บ้านหนองน้ำใส (บ่อ 3) | 07      | ทุ่งหลวง   | ปากท่อ   | ราชบุรี     | เหล็ก                     | 150              | 30                 | เลิกใช้                  | 0.52                                  |         |
| 217      | 47P      | 581642 | 1485060 |                       | บ้านหนองกอก (บ่อ 1)   | 09      | ทุ่งหลวง   | ปากท่อ   | ราชบุรี     | เหล็ก                     | 100              | 24                 | เลิกใช้                  | 0.18                                  |         |
| 218      | 47P      | 569852 | 1481636 |                       | บ้านหนองวัวดำ         | 11      | ทุ่งหลวง   | ปากท่อ   | ราชบุรี     | เหล็ก                     | 150              | 24                 | เลิกใช้                  | 0.42                                  |         |
| 219      | 47P      | 581337 | 1483458 |                       | บ้านหนองกอก (บ่อ 2)   | 09      | ทุ่งหลวง   | ปากท่อ   | ราชบุรี     | เหล็ก                     | 100              | 30                 | เลิกใช้                  | 0.23                                  |         |
| 220      | 47P      | 565680 | 1472298 |                       | บ้านลานคา (บ่อ 1)     | 08      | ยางหัก     | ปากท่อ   | ราชบุรี     | เหล็ก                     | 150              | 29                 | เลิกใช้                  | 0.51                                  |         |
| 221      | 47P      | 565550 | 1472498 |                       | บ้านลานคา (บ่อ 2)     | 08      | ยางหัก     | ปากท่อ   | ราชบุรี     | เหล็ก                     | 100              | 92                 | เลิกใช้                  | 0.72                                  |         |
| 222      | 47P      | 560440 | 1467602 |                       | บ้านไทยประจัน         | 05      | ยางหัก     | ปากท่อ   | ราชบุรี     | เหล็ก                     | 150              | 50                 | เลิกใช้                  | 0.88                                  |         |
| 223      | 47P      | 572542 | 1489441 | อนามัย                | บ้านหนองโก (บ่อ 1)    | 02      | อ่างหิน    | ปากท่อ   | ราชบุรี     | เหล็ก                     | 100              | 74                 | ปนเปื้อน เลิกใช้         | 0.58                                  |         |
| 224      | 47P      | 570549 | 1488926 | กทร.                  | บ้านหนองโก (บ่อ 2)    | 02      | อ่างหิน    | ปากท่อ   | ราชบุรี     | เหล็ก                     | 100              | 74                 | น้ำเค็ม เลิกใช้          | 0.58                                  |         |
| 225      | 47P      | 570286 | 1488924 | ยธ.                   | บ้านหนองโก (บ่อ 3)    | 02      | อ่างหิน    | ปากท่อ   | ราชบุรี     | เหล็ก                     | 100              | 74                 | ปนเปื้อน เลิกใช้         | 0.58                                  |         |
| 226      | 47P      | 572377 | 1488753 |                       | บ้านหนองโก (บ่อ 4)    | 02      | อ่างหิน    | ปากท่อ   | ราชบุรี     | เหล็ก                     | 150              | 74                 | เลิกใช้                  | 1.30                                  |         |
| 227      | 47P      | 551744 | 1473707 |                       | บ้านโป่งกลาง          | 12      | บ้านบึง    | สวนผึ้ง  | ราชบุรี     | เหล็ก                     | 100              | 31                 | เลิกใช้                  | 0.24                                  |         |
| 228      | 47P      | 552334 | 1473283 |                       | บ้านโป่งกระทิงบน      | 12      | บ้านบึง    | สวนผึ้ง  | ราชบุรี     | เหล็ก                     | 150              | 36                 | เลิกใช้                  | 0.63                                  |         |
| 229      | 47P      | 603212 | 1479221 | ยธ.                   | บ้านบางช้างตาย        | 07      | บางชันแตก  | เมือง    | สมุทรสงคราม | เหล็ก                     | 150              | 109                | น้ำเค็ม ปนเปื้อน เลิกใช้ | 1.92                                  |         |
| 230      | 47P      | 601945 | 1478464 | อบจ.สส.               | บ้านดอนจั่น           | 05      | บางชันแตก  | เมือง    | สมุทรสงคราม | เหล็ก                     | 100              | 90                 | น้ำเค็ม เลิกใช้          | 0.70                                  |         |
| 231      | 47P      | 602749 | 1481279 | อบจ.สส.               | บ้านนางพิมพ์          | 03      | บางชันแตก  | เมือง    | สมุทรสงคราม | เหล็ก                     | 100              | 90                 | น้ำเค็ม ปนเปื้อน เลิกใช้ | 0.70                                  |         |
| 232      | 47P      | 602611 | 1486854 |                       | บ้านคลองขนมจีน        | 04      | บางพรหม    | บางคดที่ | สมุทรสงคราม | เหล็ก                     | 100              | 66                 | เลิกใช้                  | 0.51                                  |         |



| ลำดับที่ | พิกัดบ่อ |        |         | หน่วยงาน<br>ที่จะเจาะ | ชื่อบ้าน           | หมู่ที่ | ตำบล         | อำเภอ      | จังหวัด     | ข้อมูลบ่อบาดาลที่อุดกมล |                  |                    | สาเหตุของการอุดกมล               | วัสดุที่ใช้อุดกมล (ม <sup>3</sup> ) |         |
|----------|----------|--------|---------|-----------------------|--------------------|---------|--------------|------------|-------------|-------------------------|------------------|--------------------|----------------------------------|-------------------------------------|---------|
|          | ZONE     | UTME   | UTMN    |                       |                    |         |              |            |             | ชนิดบ่อ                 | ขนาดบ่อ<br>(มม.) | ความ<br>ลึกบ่อ(ม.) |                                  | ดินเหนียว                           | ซีเมนต์ |
| 233      | 47P      | 600499 | 1490807 | ยธ.                   | บ้านบางยี่รงค์     | 07      | บางยี่รงค์   | บางคนที    | สมุทรสงคราม | เหล็ก                   | 150              | 74                 | น้ำเค็ม ปนเปื้อน เลิกใช้         | 1.31                                |         |
| 234      | 47P      | 599997 | 1407776 | รพช.                  | บ้านบางสะแก        | 01      | บางสะแก      | บางคนที    | สมุทรสงคราม | เหล็ก                   | 150              | 72                 | น้ำเค็ม ปนเปื้อน บ่อทะลุ เลิกใช้ | 1.27                                |         |
| 235      | 47P      | 596966 | 1486894 |                       | บ้านบางสะแก        | 04      | บ้านปราโมทย์ | บางคนที    | สมุทรสงคราม | เหล็ก                   | 150              | 57                 | น้ำเค็ม                          | 1.00                                |         |
| 236      | 47P      | 594616 | 1477049 | ยธ.                   | บ้านรั้ว           | 03      | แพรงหนามแดง  | อัมพวา     | สมุทรสงคราม | เหล็ก                   | 100              | 138                | น้ำเค็ม ปนเปื้อน เลิกใช้         |                                     | 1.08    |
| 237      | 47P      | 593713 | 1474104 | ยธ.                   | บ้านแพรงหนามแดง    | 04      | แพรงหนามแดง  | อัมพวา     | สมุทรสงคราม | เหล็ก                   | 150              | 90                 | น้ำเค็ม เลิกใช้                  |                                     | 1.58    |
| 238      | 47P      | 597820 | 1470503 |                       | บ้านยี่สาร ( 2 )   | 01      | ยี่สาร       | อัมพวา     | สมุทรสงคราม | เหล็ก                   | 150              | 108                | เลิกใช้                          | 1.90                                |         |
| 239      | 47P      | 600579 | 1474439 |                       | บ้านดอนจั่น        | 04      | ยี่สาร       | อัมพวา     | สมุทรสงคราม | เหล็ก                   | 150              | 64                 | เลิกใช้                          | 1.13                                |         |
| 240      | 47P      | 601041 | 1482415 | ยธ.                   | บ้านวัดวรภูมิ      | 14      | สวนหลวง      | อัมพวา     | สมุทรสงคราม | เหล็ก                   | 150              | 116                | เลิกใช้                          | 2.04                                |         |
| 241      | 47P      | 645676 | 1496677 | ยธ.                   | บ้านโคกขาม         | 01      | โคกขาม       | เมือง      | สมุทรสาคร   | เหล็ก                   | 150              | 228                | น้ำเค็ม เลิกใช้                  | 4.02                                |         |
| 242      | 47P      | 628366 | 1501073 | รพช.                  | บ้านศาลเจ้าคุณโชน  | 08      | บ้านเกาะ     | เมือง      | สมุทรสาคร   | เหล็ก                   | 150              | 450                | น้ำเค็ม เลิกใช้                  | 7.94                                |         |
| 243      | 47P      | 642420 | 1509852 |                       | ตลาดบ้านแคราย      | 03      | แคราย        | กระทุ่มแบน | สมุทรสาคร   | เหล็ก                   | 150              | 201                | น้ำเค็ม เลิกใช้                  | 3.54                                |         |
| 244      | 47P      | 629446 | 1511002 |                       | บ้านหนองนกไข่      | 05      | หนองนกไข่    | กระทุ่มแบน | สมุทรสาคร   | เหล็ก                   | 100              | 114                | น้ำเค็ม ปนเปื้อน เลิกใช้         | 0.89                                |         |
| 245      | 47P      | 628582 | 1511669 | กทธ.                  | บ้านคลองนางนม      | 06      | หนองนกไข่    | กระทุ่มแบน | สมุทรสาคร   | เหล็ก                   | 150              | 118                | น้ำเค็ม เลิกใช้                  | 2.08                                |         |
| 246      | 47P      | 626104 | 1510455 | อนามัย                | บ้านหลักสี่        | 04      | เกษตรพัฒนา   | บ้านแพ้ว   | สมุทรสาคร   | เหล็ก                   | 150              | 150                | เลิกใช้                          | 2.64                                |         |
| 247      | 47P      | 616852 | 1508103 | ยธ.                   | บ้านดอนโสม         | 03      | บ้านแพ้ว     | บ้านแพ้ว   | สมุทรสาคร   | เหล็ก                   | 150              | 126                | น้ำเค็ม เลิกใช้                  | 2.23                                |         |
| 248      | 47P      | 619511 | 1504381 | ยธ.                   | บ้านรางปากกล้วย    | 07      | บ้านแพ้ว     | บ้านแพ้ว   | สมุทรสาคร   | เหล็ก                   | 150              | 107                | น้ำเค็ม เลิกใช้                  | 1.89                                |         |
| 249      | 47P      | 617152 | 1507287 | ยธ.                   | บ้านหนองบัวรางต้น  | 01      | หนองบัว      | บ้านแพ้ว   | สมุทรสาคร   | เหล็ก                   | 150              | 135                | น้ำเค็ม บ่อผุทรายเข้า เลิกใช้    | 2.38                                |         |
| 250      | 47P      | 619062 | 1502153 | กสช.                  | วัดธรรมจริยาภิรมย์ | 01      | หลักสาม      | บ้านแพ้ว   | สมุทรสาคร   | เหล็ก                   | 150              | 118                | น้ำเค็ม เลิกใช้                  | 2.08                                |         |

รายงานผลโครงการดูดกลบ่อน้ำบาดาลทั่วประเทศ (งบกองทุน) ปีงบประมาณ 2552

สำนักทรัพยากรน้ำบาดาล เขต 9

| ลำดับที่ | พิกัดบ่อ |        |         | หน่วยงาน<br>ที่เจาะ | ชื่อบ้าน                | หมู่ที่ | ตำบล       | อำเภอ     | จังหวัด     | ข้อมูลบ่อบาดาลที่ดูดกลบ |                  |                    | สาเหตุของการดูดกลบ      | วัสดุที่ใช้ดูดกลบ (ม <sup>3</sup> ) |         | หมายเหตุ |
|----------|----------|--------|---------|---------------------|-------------------------|---------|------------|-----------|-------------|-------------------------|------------------|--------------------|-------------------------|-------------------------------------|---------|----------|
|          | ZONE     | UTME   | UTMN    |                     |                         |         |            |           |             | ชนิดบ่อ                 | ขนาดบ่อ<br>(มม.) | ความ<br>ลึกบ่อ(ม.) |                         | ดินเหนียว                           | ซีเมนต์ |          |
| 1        | 47       | 780922 | 1423749 | กร.                 | บ้านชุมชนใน             | 3       | วังจันทร์  | วังจันทร์ | ระยอง       | เหล็ก                   | 150              | 64                 | บ่อชำรุด                | 1.2                                 | 1 ถุง   |          |
| 2        | 47       | 773000 | 1428000 | ยธ.                 | บ้านวังจันทร์           | 1       | วังจันทร์  | วังจันทร์ | ระยอง       | เหล็ก                   | 100              | 63                 | น้ำแห้ง,บ่อตัน          | 0.5                                 | 1 ถุง   |          |
| 3        | 47       | 751500 | 1431900 | กร.                 | บ้านปากแพรก             | 1       | ชะหาร      | ปลวกแดง   | ระยอง       | เหล็ก                   | 150              | 42                 | น้ำแดง                  | 0.782                               | 1 ถุง   |          |
| 4        | 47       | 758642 | 1435421 | รพช.                | คลองน้ำแดง              | 1       | หนองไร่    | ปลวกแดง   | ระยอง       | เหล็ก                   | 100              | 30                 | น้ำน้อย, น้ำแดง         | 0.296                               | 1 ถุง   |          |
| 5        | 47       | 758438 | 1435625 | ยธ.                 | บ้านคลองน้ำแดง          | 1       | หนองไร่    | ปลวกแดง   | ระยอง       | เหล็ก                   | 100              | 18.5               | น้ำแดง มีกลิ่นเหม็น     | 0.15                                | 1 ถุง   |          |
| 6        | 47       | 756400 | 1439100 | อบต.                | อบต. หนองไร่            | 3       | หนองไร่    | ปลวกแดง   | ระยอง       | พีวีซี                  | 100              | 26                 | คุณภาพน้ำมีการปนเปื้อน  | 0.200                               | 1 ถุง   |          |
| 7        | 47       | 756300 | 1439200 | ยธ.                 | หนองไร่                 | 3       | หนองไร่    | ปลวกแดง   | ระยอง       | เหล็ก                   | 100              | 24                 | น้ำแดงเป็นสนิม          | 0.19                                | 1 ถุง   |          |
| 8        | 47       | 759230 | 1435621 | รพช.                | คลองป่าหวาย ซอย 1       | 4       | หนองไร่    | ปลวกแดง   | ระยอง       | เหล็ก                   | 100              | 36                 | บ่อตัน                  | 0.340                               | 1 ถุง   |          |
| 9        | 47       | 759430 | 1435625 | รพช.                | คลองป่าหวาย ซอย 3       | 4       | หนองไร่    | ปลวกแดง   | ระยอง       | เหล็ก                   | 100              | 46                 | น้ำแดง,เป็นสนิมเหล็กมาก | 0.370                               | 1 ถุง   |          |
| 10       | 47       | 770100 | 1398700 | ยธ.                 | บ้านหัวทุ่งแกลง         | 4       | แกลง       | แกลง      | ระยอง       | เหล็ก                   | 100              | 24                 | น้ำเค็ม กล้วย           | 0.19                                | 1 ถุง   |          |
| 11       | 47       | 736905 | 1430250 | กร.                 | บ้านวังประจักษ์         | 7       | แม่ น้ำคู้ | ปลวกแดง   | ระยอง       | เหล็ก                   | 150              | 61                 | น้ำมีการปนเปื้อน        | 0.670                               | 1 ถุง   |          |
| 12       | 47       | 739653 | 1429248 | กร.                 | โรงเรียนนิคม 10         | 4       | แม่ น้ำคู้ | ปลวกแดง   | ระยอง       | เหล็ก                   | 150              | 48                 |                         | -                                   | 40 ถุง  |          |
| 13       | 47       | 736768 | 1430631 | กร.                 | บ้านวังประจักษ์         | 7       | แม่ น้ำคู้ | ปลวกแดง   | ระยอง       | เหล็ก                   | 150              | 72                 | ปริมาณน้ำไม่เพียงพอ     | -                                   | 60 ถุง  |          |
| 14       | 47       | 744418 | 1424376 | อบต.                | ซอยหลังไร่              | 1       | แม่ น้ำคู้ | ปลวกแดง   | ระยอง       | พีวีซี                  | 150              | 48                 | ปริมาณน้ำไม่เพียงพอ     | -                                   | 50 ถุง  |          |
| 15       | 47       | 751388 | 1417431 | รพช.                | บางบุตร                 | 3       | บางบุตร    | บ้านค่าย  | ระยอง       | เหล็ก                   | 100              | 48                 | น้ำน้อย, มีกลิ่นเหม็น   | -                                   | 50 ถุง  |          |
| 16       | 47       | 752819 | 1416226 | -                   | ศาลาซากซ้อ              | 3       | บางบุตร    | บ้านค่าย  | ระยอง       | เหล็ก                   | 150              | 38                 | ปริมาณน้ำไม่เพียงพอ     | -                                   | 50 ถุง  |          |
| 17       | 47       | 747320 | 1413892 | กร.                 | บ้านหนองละลอก           | 4       | หนองละลอก  | บ้านค่าย  | ระยอง       | เหล็ก                   | 150              | 68                 | น้ำน้อย,มีกลิ่นเหม็น    | -                                   | 70 ถุง  |          |
| 18       | 47       | 747292 | 1414185 | กร.                 | ซอยโชดตาล               | 4       | หนองละลอก  | บ้านค่าย  | ระยอง       | เหล็ก                   | 150              | 48                 | คุณภาพน้ำมีการปนเปื้อน  | -                                   | 25 ถุง  |          |
| 19       | 47       | 804810 | 1416518 | อบต.                | ข้างถนนสุขุมวิท-มาบชลูด | 8       | กองดิน     | แกลง      | ระยอง       | เหล็ก                   | 125              | 45                 | เป็นสนิม                | -                                   | 20 ถุง  |          |
| 20       | 47       | 805007 | 1415804 | อบต.                | ศาลาเอนกประสงค์         | 1       | กองดิน     | แกลง      | ระยอง       | เหล็ก                   | 125              | 60                 | เป็นสนิม                | -                                   | 35 ถุง  |          |
| 21       | 47       | 808016 | 1412123 | รพช.                | สถานีอนามัยกองดิน       | 1       | กองดิน     | แกลง      | ระยอง       | เหล็ก                   | 150              | 30                 | น้ำน้อย, เป็นสนิม       | -                                   | 20 ถุง  |          |
| 22       | 47       | 668431 | 1510155 | ยธ.                 | หน้าศาลเจ้าวัดโพธิ์     | 1       | ทรงคนอง    | พระประแดง | สมุทรปราการ | เหล็ก                   | 100              | 85                 | ท่อกรูบ่อชำรุด          | -                                   | 40 ถุง  |          |
| 23       | 47       | 668142 | 1511563 | ยธ.                 | วัดป่าเกตุ              | 3       | ทรงคนอง    | พระประแดง | สมุทรปราการ | เหล็ก                   | 100              | 92                 | น้ำเค็ม                 | -                                   | 32 ถุง  |          |

| ลำดับที่ | พิกัดบ่อ |        |         | หน่วยงาน<br>ที่เจาะ | ชื่อบ้าน                | หมู่ที่ | ตำบล        | อำเภอ          | จังหวัด     | ข้อมูลบ่อบาดาลที่อุคกบ |                  |                    | สาเหตุของการอุคกบ      | วัสดุที่ใช้อุคกบ (ม <sup>3</sup> ) |         | หมายเหตุ |
|----------|----------|--------|---------|---------------------|-------------------------|---------|-------------|----------------|-------------|------------------------|------------------|--------------------|------------------------|------------------------------------|---------|----------|
|          | ZONE     | UTME   | UTMN    |                     |                         |         |             |                |             | ชนิดบ่อ                | ขนาดบ่อ<br>(มม.) | ความ<br>ลึกบ่อ(ม.) |                        | ดินเหนียว                          | ซีเมนต์ |          |
| 24       | 47       | 670800 | 1513300 | ยธ.                 | บ้านคุณอง แยมทรายภิรมย์ | 10      | บางกอบัว    | พระประแดง      | สมุทรปราการ | เหล็ก                  | 100              | 92                 | ท่อกรูบ่อชำรุด         | -                                  | 39 ถุง  |          |
| 25       | 47       | 671200 | 1513200 | ยธ.                 | ร้านดาสน์ รุ่งสว่าง     | 7       | บางกอบัว    | พระประแดง      | สมุทรปราการ | เหล็ก                  | 100              | 95                 | ท่อกรูบ่อชำรุด         | -                                  | 40 ถุง  |          |
| 26       | 47       | 668200 | 1503000 | ยธ.                 | บ้านเกาะใหญ่            | 6       | ในคลองปลากด | พระสมุทรเจดีย์ | สมุทรปราการ | เหล็ก                  | 100              | 65                 | น้ำเค็ม ท่อกรูบ่อชำรุด | -                                  | 39 ถุง  |          |
| 27       | 47       | 667500 | 1501300 | ยธ.                 | ข้างร้านครัวลัดดา       | 7       | ในคลองปลากด | พระสมุทรเจดีย์ | สมุทรปราการ | เหล็ก                  | 100              | 87                 | บ่อชำรุด               | -                                  | 38 ถุง  |          |
| 28       | 47       | 666300 | 1500600 | ยธ.                 | ชอย ศรีบุตร             | 8       | ในคลองปลากด | พระสมุทรเจดีย์ | สมุทรปราการ | เหล็ก                  | 100              | 86                 | บ่อชำรุด               | -                                  | 30 ถุง  |          |
| 29       | 47       | 665693 | 1503485 | ยธ.                 | วัดสรรเทาเบ็ญ           | 10      | ในคลองปลากด | พระสมุทรเจดีย์ | สมุทรปราการ | เหล็ก                  | 100              | 80                 | บ่อชำรุด               | -                                  | 40 ถุง  |          |
| 30       | 48       | 197287 | 1410148 | ยธ.                 | ฉมัน                    | 3       | ฉมัน        | มะขาม          | จันทบุรี    | เหล็ก                  | 150              | 22                 | น้ำแดง บ่อเป็นโพรง     | 0.800                              | 1 ถุง   |          |
| 31       | 48       | 199421 | 1411827 | รพช.                | คลองโป่ง                | 4       | ฉมัน        | มะขาม          | จันทบุรี    | เหล็ก                  | 150              | 25                 | น้ำน้อย สนิมแดง        | 0.465                              | 1 ถุง   |          |
| 32       | 48       | 199875 | 1411086 | รพช.                | คลองโป่ง                | 5       | ฉมัน        | มะขาม          | จันทบุรี    | เหล็ก                  | 150              | 56                 | น้ำน้อยสนิมแดง         | 1.043                              | 1 ถุง   |          |
| 33       | 48       | 202540 | 1404977 | ยธ.                 | คลองเวฬุ                | 6       | บ่อดวี      | มะขาม          | จันทบุรี    | เหล็ก                  | 100              | 21                 | น้ำแดง ทรายเข้าบ่อ     | 0.173                              | 1 ถุง   |          |
| 34       | 48       | 851210 | 1418894 | -                   | ตะบกเตี้ย               | 7       | ฉมัน        | มะขาม          | จันทบุรี    | เหล็ก                  | -                | -                  | บ่อชำรุด               | 0.200                              | 1 ถุง   |          |
| 35       | 48       | 200613 | 1405893 | ยธ.                 | เนินตะกรีด              | 8       | บ่อดวี      | มะขาม          | จันทบุรี    | เหล็ก                  | 150              | 43                 | น้ำเป็นสนิม            | 0.950                              | 1 ถุง   |          |
| 36       | 48       | 197863 | 1415282 | -                   | บ้านสระโอง              | 9       | ฉมัน        | มะขาม          | จันทบุรี    | เหล็ก                  | 100              | 25                 | น้ำน้อยเป็นสนิมแดง     | 0.210                              | 1 ถุง   |          |
| 37       | 47       | 856313 | 1412711 | อนามัย              | ทัพนคร                  | 6       | บ่อดวี      | มะขาม          | จันทบุรี    | เหล็ก                  | 100              | 50                 | น้ำเป็นสนิม            | 0.800                              | 1 ถุง   |          |
| 38       | 47       | 856487 | 1412357 | -                   | ทัพนคร                  | 6       | บ่อดวี      | มะขาม          | จันทบุรี    | เหล็ก                  | 100              | 23                 | น้ำเป็นสนิม            | 0.190                              | 1 ถุง   |          |
| 39       | 48       | 199174 | 1396836 | -                   | สวนแสงทอง               | 2       | อ่างศิระ    | มะขาม          | จันทบุรี    | เหล็ก                  | 100              | 60                 | สนิม มีกลิ่นเหม็น      | 1.200                              | 1 ถุง   |          |
| 40       | 48       | 198506 | 1401178 | รพช.                | อกหนัก                  | 6       | อ่างศิระ    | มะขาม          | จันทบุรี    | เหล็ก                  | 100              | 22                 | น้ำเป็นสนิม            | 0.200                              | 1 ถุง   |          |
| 41       | 48       | 198521 | 1401196 | -                   | อกหนัก                  | 6       | อ่างศิระ    | มะขาม          | จันทบุรี    | เหล็ก                  | -                | -                  | สนิมน้ำแดง             | 1.850                              | 1 ถุง   |          |
| 42       | 48       | 192776 | 1410878 | รพช.                | วังข้าม                 | 12      | วังข้าม     | มะขาม          | จันทบุรี    | เหล็ก                  | 150              | 40                 | น้ำเป็นสนิม            | 0.900                              | 1 ถุง   |          |
| 43       | 48       | 191458 | 1410282 | ยธ.                 | วังข้าม                 | 2       | วังข้าม     | มะขาม          | จันทบุรี    | เหล็ก                  | 150              | 134                | น้ำน้อยเป็นสนิมแดง     | 2.497                              | 1 ถุง   |          |
| 44       | 48       | 188030 | 1399704 | ยธ.                 | ขอม                     | 7       | ท่าช้าง     | เมืองจันทบุรี  | จันทบุรี    | เหล็ก                  | 100              | 45                 | น้ำเป็นสีแดง,บ่อโพรง   | 1.500                              | 1 ถุง   |          |
| 45       | 48       | 186901 | 1398991 | -                   | ขอม                     | 7       | ท่าช้าง     | เมืองจันทบุรี  | จันทบุรี    | พีวีซี                 | 150              | 80                 | น้ำกร่อย               | 1.500                              | 1 ถุง   |          |
| 46       | 48       | 184206 | 1386847 | อนามัย              | เสม็ดงาม                | 10      | หนองบ้ง     | เมืองจันทบุรี  | จันทบุรี    | เหล็ก                  | 100              | 21                 | น้ำกร่อย,บ่อโพรง       | 0.900                              | 1 ถุง   |          |
| 47       | 48       | 201602 | 1383884 | กร.                 | บ้านอิ้มัง              | 7       | ซึ้ง        | ขลุง           | จันทบุรี    | เหล็ก                  | 150              | 24                 | น้ำเค็มกร่อย           | 0.4473                             | 1 ถุง   |          |
| 48       | 48       | 205606 | 1377760 | ยธ.                 | หนองระหาน               | 1       | บ่อ         | ขลุง           | จันทบุรี    | เหล็ก                  | 150              | 20                 | คุณภาพน้ำมีการปนเปื้อน | 0.3727                             | 1 ถุง   |          |

| ลำดับที่ | พิกัดบ่อ |        |         | หน่วยงาน<br>ที่เจาะ | ชื่อบ้าน          | หมู่ที่ | ตำบล    | อำเภอ         | จังหวัด    | ข้อมูลบ่อบาดาลที่อุทกกลบ |                  |                    | วัสดุที่ใช้อุทกกลบ (ม <sup>3</sup> ) |           | หมายเหตุ |         |
|----------|----------|--------|---------|---------------------|-------------------|---------|---------|---------------|------------|--------------------------|------------------|--------------------|--------------------------------------|-----------|----------|---------|
|          | ZONE     | UTME   | UTMN    |                     |                   |         |         |               |            | ชนิดบ่อ                  | ขนาดบ่อ<br>(มม.) | ความ<br>ลึกบ่อ(ม.) | สาเหตุของการอุทกกลบ                  | ดินเหนียว |          | ซีเมนต์ |
| 49       | 48       | 207987 | 1396917 | อนามัย              | ตกรวม             | 2       | ตกรวม   | ขลุง          | จันทบุรี   | เหล็ก                    | 100              | 24                 | น้ำเค็มกร่อย                         | 0.1975    | 1 ถุง    |         |
| 50       | 48       | 188490 | 1401801 | ยธ.                 | แสง               | 2       | แสง     | เมือง         | จันทบุรี   | เหล็ก                    | 100              | 30                 | คุณภาพน้ำมีการปนเปื้อน               | 0.2469    | 1 ถุง    |         |
| 51       | 48       | 179348 | 1423238 | ยธ.                 | คลองน้ำเป็น       | 7       | พลวง    | เขาคิชฌกูฏ    | จันทบุรี   | เหล็ก                    | 150              | 20                 | คุณภาพน้ำมีการปนเปื้อน               | 0.3727    | 1 ถุง    |         |
| 52       | 48       | 179485 | 1423034 | อนามัย              | คลองน้ำเป็น       | 7       | พลวง    | เขาคิชฌกูฏ    | จันทบุรี   | เหล็ก                    | 100              | 30                 | -                                    | 0.2469    | 1 ถุง    |         |
| 53       | 48       | 187205 | 1417364 | ยธ.                 | ร.ร. คิชฌกูฏวิทยา | 10      | พลวง    | เขาคิชฌกูฏ    | จันทบุรี   | เหล็ก                    | 150              | 12                 | น้ำแห้ง,บ่อตัน                       | 0.2236    | 1 ถุง    |         |
| 54       | 48       | 205293 | 1377826 | รพช.                | หนองระหาน         | 1       | บ่อ     | ขลุง          | จันทบุรี   | เหล็ก                    | 150              | 20                 | น้ำเค็มกร่อย                         | 0.3727    | 1 ถุง    |         |
| 55       | 48       | 179444 | 1423349 | รพช.                | คลองน้ำเป็น       | 7       | พลวง    | เขาคิชฌกูฏ    | จันทบุรี   | เหล็ก                    | 100              | 21                 | น้ำเค็มกร่อย                         | 0.1728    | 1 ถุง    |         |
| 56       | 48       | 201944 | 1385913 | อนามัย              | หนองโสน           | 1       | ตรอกนอง | ขลุง          | จันทบุรี   | เหล็ก                    | 150              | 54                 | น้ำแห้ง                              | 1.0064    | 1 ถุง    |         |
| 57       | 48       | 208692 | 1380315 | ยธ.                 | บ่อเจริญ          | 10      | บ่อ     | ขลุง          | จันทบุรี   | เหล็ก                    | 150              | 24                 | น้ำเค็มกร่อย                         | 0.4473    | 1 ถุง    |         |
| 58       | 48       | 201849 | 1386848 | อนามัย              | ตรอกนอง           | 2       | ตรอกนอง | ขลุง          | จันทบุรี   | เหล็ก                    | 150              | 54                 | น้ำเค็มกร่อย                         | 1.0064    | 1 ถุง    |         |
| 59       | 48       | 208281 | 1380409 | ยธ.                 | บ่อเจริญ          | 10      | บ่อ     | ขลุง          | จันทบุรี   | เหล็ก                    | 150              | 68                 | น้ำเค็มกร่อย                         | 1.2673    | 1 ถุง    |         |
| 60       | 47       | 817214 | 1394713 | อนามัย              | คลองขุด           | 1       | คลองขุด | ท่าใหม่       | จันทบุรี   | เหล็ก                    | 100              | 40                 | น้ำเค็มกร่อย                         | 0.3293    | 1 ถุง    |         |
| 61       | 47       | 816255 | 1395693 | กธ.                 | คลองขุด           | 9       | คลองขุด | ท่าใหม่       | จันทบุรี   | พีซีซี                   | 150              | 60                 | น้ำเค็มกร่อย                         | 1.1182    | 1 ถุง    |         |
| 62       | 47       | 816255 | 1395634 | ยธ.                 | คลองขุด           | 9       | คลองขุด | ท่าใหม่       | จันทบุรี   | เหล็ก                    | 100              | 40                 | น้ำเค็มกร่อย                         | 0.3293    | 1 ถุง    |         |
| 63       | 47       | 810638 | 1400062 | รพช.                | นาซา              | 3       | กระแจะ  | นายายอาม      | จันทบุรี   | เหล็ก                    | 100              | 30                 | คุณภาพน้ำมีการปนเปื้อน               | 0.2469    | 1 ถุง    |         |
| 64       | 47       | 812020 | 1408893 | รพช.                | ยางระหง           | 2       | กระแจะ  | นายายอาม      | จันทบุรี   | เหล็ก                    | 100              | 40                 | น้ำเค็มกร่อย                         | 0.3293    | 1 ถุง    |         |
| 65       | 48       | 197836 | 1456016 | ยธ.                 | ร่วมใจพัฒนา       | 8       | ปะตง    | สอยดาว        | จันทบุรี   | เหล็ก                    | 100              | 36                 | คุณภาพน้ำมีการปนเปื้อน               | 0.2963    | 1 ถุง    |         |
| 66       | 48       | 185373 | 1402268 | ยธ.                 | บ้านหนองค้ำ       | 1       | แสง     | เมือง         | จันทบุรี   | เหล็ก                    | 100              | 21                 | คุณภาพน้ำมีการปนเปื้อน               | 0.1728    | 1 ถุง    |         |
| 67       | 48       | 187542 | 1404229 | รพช.                | บ้านหนองตะโกรม    | 4       | แสง     | เมืองจันทบุรี | จันทบุรี   | เหล็ก                    | 150              | 48                 | น้ำเค็มกร่อย                         | 1         | 1 ถุง    |         |
| 68       | 48       | 196738 | 1410330 | รพช.                | ฉมัน              | 2       | ฉมัน    | มะขาม         | จันทบุรี   | เหล็ก                    | 150              | 18                 | -                                    | 0.3354    | 1 ถุง    |         |
| 69       | 47       | 740782 | 1507204 | อนามัย              | ลาดปลาเค้า        | 6       | แปลงยาว | แปลงยาว       | ฉะเชิงเทรา | เหล็ก                    | 100              | 30                 | น้ำเค็มกร่อย                         | 0.5       | 1 ถุง    |         |
| 70       | 47       | 748507 | 1503702 | อนามัย              | บ้านหนองครก       | 8       | แปลงยาว | แปลงยาว       | ฉะเชิงเทรา | เหล็ก                    | 100              | 80                 | ถมดินทับบ่อ,ทำถนนผ่าน                | 1         | 1 ถุง    |         |
| 71       | 47       | 749468 | 1504667 | กธ.                 | บ้านเนินไร่       | 8       | แปลงยาว | แปลงยาว       | ฉะเชิงเทรา | พีซีซี                   | 125              | 42                 | น้ำน้อย                              | 1         | 1 ถุง    |         |
| 72       | 47       | 743064 | 1506035 | กธ.                 | บ้านหนองบัว       | 4       | แปลงยาว | แปลงยาว       | ฉะเชิงเทรา | เหล็ก                    | 100              | 55                 | คุณภาพน้ำมีการปนเปื้อน               | 0.75      | 1 ถุง    |         |
| 73       | 47       | 752876 | 1502375 | กธ.                 | -                 | 12      | แปลงยาว | แปลงยาว       | ฉะเชิงเทรา | พีซีซี                   | 150              | 80                 | น้ำแห้ง                              | 1.25      | 1 ถุง    |         |

| ลำดับที่ | พิกัดบ่อ |        |         | หน่วยงาน<br>ที่เจาะ | ชื่อบ้าน                 | หมู่ที่ | ตำบล       | อำเภอ         | จังหวัด    | ข้อมูลบ่อบาดาลที่อุคกบ |                  |                    | สาเหตุของการอุคกบ      | วัสดุที่ใช้อุคกบ (ม <sup>3</sup> ) |         | หมายเหตุ |
|----------|----------|--------|---------|---------------------|--------------------------|---------|------------|---------------|------------|------------------------|------------------|--------------------|------------------------|------------------------------------|---------|----------|
|          | ZONE     | UTME   | UTMN    |                     |                          |         |            |               |            | ชนิดบ่อ                | ขนาดบ่อ<br>(มม.) | ความ<br>ลึกบ่อ(ม.) |                        | ดินเหนียว                          | ซีเมนต์ |          |
| 74       | 47       | 754480 | 1501778 | ยธ.                 | หนองหอย                  | 12      | แปลงยาว    | แปลงยาว       | ฉะเชิงเทรา | เหล็ก                  | 100              | 30                 | น้ำเป็นสนิม            | 0.5                                | 1 ถุง   |          |
| 75       | 47       | 754710 | 1500822 | กธ.                 | หนองเรือ                 | 12      | แปลงยาว    | แปลงยาว       | ฉะเชิงเทรา | เหล็ก                  | 125              | 48                 | คุณภาพน้ำมีการปนเปื้อน | 1                                  | 1 ถุง   |          |
| 76       | 47       | 755241 | 1499932 | อนามัย              | คลองสอง                  | 12      | แปลงยาว    | แปลงยาว       | ฉะเชิงเทรา | เหล็ก                  | 100              | 42                 | น้ำแห้ง                | 0.75                               | 1 ถุง   |          |
| 77       | 47       | 753919 | 1500132 | ยธ.                 | คลองหนึ่ง                | 13      | แปลงยาว    | แปลงยาว       | ฉะเชิงเทรา | เหล็ก                  | 100              | 35                 | น้ำน้อย ท่อกรูชำรุด    | 0.5                                | 1 ถุง   |          |
| 78       | 47       | 743782 | 1505257 | ยธ.                 | บ้านด่านเงิน             | 4       | แปลงยาว    | แปลงยาว       | ฉะเชิงเทรา | เหล็ก                  | 150              | 40                 | น้ำเค็ม                | 1                                  | 1 ถุง   |          |
| 79       | 47       | 769373 | 1519390 | รพช.                | บ้านม่วงโพรง ( ข้าขวาง ) | 1       | เขานินช้อน | พนมสารคาม     | ฉะเชิงเทรา | เหล็ก                  | 100              | 42                 | น้ำเค็ม กล้วย          | 0.75                               | 1 ถุง   |          |
| 80       | 47       | 769551 | 1514617 | รพช.                | บ้านแหลมเขาจันทร์        | 3       | เขานินช้อน | พนมสารคาม     | ฉะเชิงเทรา | เหล็ก                  | 100              | 35                 | คุณภาพน้ำมีการปนเปื้อน | 0.5                                | 1 ถุง   |          |
| 81       | 47       | 775617 | 1523756 | รพช.                | บ้านหนองบอน ( ช่องใหม่ ) | 4       | เขานินช้อน | พนมสารคาม     | ฉะเชิงเทรา | เหล็ก                  | 100              | 42                 | น้ำเค็ม กล้วย          | 0.5                                | 1 ถุง   |          |
| 82       | 47       | 768597 | 1528009 | ยธ.                 | บ้านหนองว่านเหลือง       | 5       | เขานินช้อน | พนมสารคาม     | ฉะเชิงเทรา | เหล็ก                  | 150              | 60                 | คุณภาพน้ำมีการปนเปื้อน | 2                                  | 1 ถุง   |          |
| 83       | 47       | 766335 | 1525473 | รพช.                | บ้านหนองแสงแปลงมะนาว     | 6       | เขานินช้อน | พนมสารคาม     | ฉะเชิงเทรา | เหล็ก                  | 100              | 42                 | คุณภาพน้ำมีการปนเปื้อน | 0.5                                | 1 ถุง   |          |
| 84       | 47       | 764732 | 1523785 | ยธ.                 | บ้านหนองยายแจ่ม          | 8       | เขานินช้อน | พนมสารคาม     | ฉะเชิงเทรา | เหล็ก                  | 100              | 148                | น้ำเค็ม กล้วย          | 1.25                               | 1 ถุง   |          |
| 85       | 47       | 770426 | 1524543 | รพช.                | บ้านหนองกลางดง           | 9       | เขานินช้อน | พนมสารคาม     | ฉะเชิงเทรา | เหล็ก                  | 100              | 48                 | น้ำเค็ม กล้วย          | 0.5                                | 1 ถุง   |          |
| 86       | 47       | 773423 | 1518602 | รพช.                | บ้านห้วยลำโรง            | 11      | เขานินช้อน | พนมสารคาม     | ฉะเชิงเทรา | เหล็ก                  | 100              | 48                 | บ่อพัง, น้ำเค็ม        | 0.5                                | 1 ถุง   |          |
| 87       | 47       | 769867 | 1514139 | รพช.                | บ้านแหลมเขาจันทร์        | 3       | เขานินช้อน | พนมสารคาม     | ฉะเชิงเทรา | เหล็ก                  | 100              | 42                 | คุณภาพน้ำมีการปนเปื้อน | 0.75                               | 1 ถุง   |          |
| 88       | 47       | 762822 | 1527016 | กธ.                 | ร.ร. บ้านหนองปรือ        | 14      | เขานินช้อน | พนมสารคาม     | ฉะเชิงเทรา | เหล็ก                  | 150              | 120                | บ่อชำรุด, น้ำเค็ม      | 2.25                               | 1 ถุง   |          |
| 89       | 47       | 758149 | 1526652 | รพช.                | ห้านหนองกันฮ่าว          | 14      | บ้านช่อง   | พนมสารคาม     | ฉะเชิงเทรา | เหล็ก                  | 150              | 60                 | น้ำน้อย                | 1.25                               | 1 ถุง   |          |
| 90       | 47       | 764539 | 1527157 | ยธ.                 | หนองปลาตอง               | 12      | หนองยาว    | พนมสารคาม     | ฉะเชิงเทรา | เหล็ก                  | 100              | 160                | น้ำเค็ม, ท่อกรูชำรุด   | 1.25                               | 1 ถุง   |          |
| 91       | 47       | 717626 | 1544339 | -                   | ดอนเกาะกา                | 12      | ดอนเกาะกา  | บางน้ำเปรี้ยว | ฉะเชิงเทรา | เหล็ก                  | 100              | 140                | บ่อชำรุด               | -                                  | 50 ถุง  |          |
| 92       | 47       | 714200 | 1541800 | ยธ.                 | -                        | 4       | ดอนฉิมพลี  | บางน้ำเปรี้ยว | ฉะเชิงเทรา | เหล็ก                  | 100              | 155                | น้ำเค็ม                | -                                  | 45 ถุง  |          |
| 93       | 47       | 711200 | 1537800 | กธ.                 | -                        | 14      | ดอนฉิมพลี  | บางน้ำเปรี้ยว | ฉะเชิงเทรา | เหล็ก                  | 100              | 75                 | บ่อชำรุด               | -                                  | 30 ถุง  |          |
| 94       | 47       | 709444 | 1528695 | กธ.                 | -                        | 11      | ดอนฉิมพลี  | บางน้ำเปรี้ยว | ฉะเชิงเทรา | เหล็ก                  | 100              | 86                 | บ่อชำรุด               | -                                  | 40 ถุง  |          |
| 95       | 47       | 714000 | 1540400 | กธ.                 | -                        | 5       | ดอนฉิมพลี  | บางน้ำเปรี้ยว | ฉะเชิงเทรา | เหล็ก                  | 100              | 80                 | บ่อชำรุด               | -                                  | 40 ถุง  |          |
| 96       | 47       | 711800 | 1540500 | กธ.                 | สมอเอก                   | 16      | ดอนฉิมพลี  | บางน้ำเปรี้ยว | ฉะเชิงเทรา | เหล็ก                  | 100              | 116                | บ่อชำรุด               | -                                  | 43 ถุง  |          |
| 97       | 47       | 713700 | 1538100 | กธ.                 | -                        | 8       | ดอนฉิมพลี  | บางน้ำเปรี้ยว | ฉะเชิงเทรา | เหล็ก                  | 100              | 110                | น้ำเค็ม กล้วย          | -                                  | 41 ถุง  |          |
| 98       | 47       | 749183 | 1528572 | ยธ.                 | -                        | 1       | ดงน้อย     | ราชสาส์น      | ฉะเชิงเทรา | เหล็ก                  | 150              | 48                 | น้ำเค็มกล้วย           | -                                  | 30 ถุง  |          |

| ลำดับที่ | พิกัดบ่อ |        |         | หน่วยงาน<br>ที่เจาะ | ชื่อบ้าน               | หมู่ที่ | ตำบล        | อำเภอ         | จังหวัด    | ข้อมูลบ่อบาดาลที่อุคกบ |                  |                    | สาเหตุของการอุคกบ      | วัสดุที่ใช้อุคกบ (ม <sup>3</sup> ) |         | หมายเหตุ |
|----------|----------|--------|---------|---------------------|------------------------|---------|-------------|---------------|------------|------------------------|------------------|--------------------|------------------------|------------------------------------|---------|----------|
|          | ZONE     | UTME   | UTMN    |                     |                        |         |             |               |            | ชนิดบ่อ                | ขนาดบ่อ<br>(มม.) | ความ<br>ลึกบ่อ(ม.) |                        | ดินเหนียว                          | ซีเมนต์ |          |
| 99       | 47       | 748673 | 1528036 | กธ.                 | ไผ่งาม                 |         | ตงน้อย      | ราชสาส์น      | ฉะเชิงเทรา | เหล็ก                  | 150              | 54                 | น้ำเค็มกร่อย           | -                                  | 40 ถุง  |          |
| 100      | 47       | 710329 | 1525902 | -                   | -                      | 15      | ศาลาแดง     | บางน้ำเปรี้ยว | ฉะเชิงเทรา | เหล็ก                  | 150              | 75                 | น้ำเค็มกร่อย           | -                                  | 50 ถุง  |          |
| 101      | 47       | 706809 | 1491227 | -                   | คลองแสมขาว             | 3       | สองคลอง     | บางปะกง       | ฉะเชิงเทรา | พีวีซี                 | 150              | 114                | น้ำเค็มกร่อย           | -                                  | 60 ถุง  |          |
| 102      | 47       | 712094 | 1493333 | อบต.                | นิคมคลองยายดี(ยายใหม่) | 16      | บางปะกง     | บางปะกง       | ฉะเชิงเทรา | เหล็ก                  | 100              | 80                 | น้ำเค็มกร่อย           | -                                  | 47 ถุง  |          |
| 103      | 47       | 753035 | 1525978 | ยธ.                 | -                      | 9       | หนองยาว     | พนมสารคาม     | ฉะเชิงเทรา | เหล็ก                  | 150              | 45                 | น้ำแดงเป็นสนิม         | 1.450                              | 1 ถุง   |          |
| 104      | 47       | 745585 | 1500976 | -                   | บ้านบึงยายกี           | 2       | วังเย็น     | แปลงยาว       | ฉะเชิงเทรา | เหล็ก                  | 100              | 60                 | น้ำแดงเป็นสนิม         | 1.800                              | 1 ถุง   |          |
| 105      | 47       | 723550 | 1484444 | กทป.                | บ้านหนองลำควน          | 12      | ท่าบุญมี    | เกาะจันทร์    | ชลบุรี     | พีวีซี                 | 150              | 60                 | น้ำเค็มกร่อย           | 1.1                                | 1 ถุง   |          |
| 106      | 47       | 733400 | 1484600 | กทป.                | บ้านหนองพังพอน         | 10      | ท่าบุญมี    | เกาะจันทร์    | ชลบุรี     | เหล็ก                  | 150              | 60                 | น้ำแดง สนิมน้อย        | 1                                  | 1 ถุง   |          |
| 107      | 47       | 748800 | 1469900 | อบต.                | บ้านนาทุ้ม             | 7       | หนองอิรุณ   | บ้านบึง       | ชลบุรี     | พีวีซี                 | 150              | 60                 | น้ำมีกลิ่นเหม็น        | 1.1                                | 1 ถุง   |          |
| 108      | 47       | 744700 | 1469200 | ยธ.                 | บ้านบึงกระโดน          | 4       | หนองอิรุณ   | บ้านบึง       | ชลบุรี     | เหล็ก                  | 100              | 24                 | น้ำแดง                 | 0.345                              | 1 ถุง   |          |
| 109      | 47       | 713615 | 1436200 | กทป.                | บ้านแกวรด              | 4       | หนองปลาไหล  | บางละมุง      | ชลบุรี     | พีวีซี                 | 200              | 152                | น้ำแห้ง                | 5.025                              | 1 ถุง   |          |
| 110      | 47       | 714340 | 1435211 | กธ.                 | บ้านแกวรด              | 4       | หนองปลาไหล  | บางละมุง      | ชลบุรี     | เหล็ก                  | 150              | 60                 | น้ำแห้ง                | 1.118                              | 1 ถุง   |          |
| 111      | 47       | 748111 | 1464058 | ยธ.                 | หนองเจ๊กมัน            | 12      | หนองอิรุณ   | บ้านบึง       | ชลบุรี     | เหล็ก                  | 100              | 25                 | น้ำแดง,เหม็น           | 0.288                              | 1 ถุง   |          |
| 112      | 47       | 774700 | 1471500 | รพช.                | บ้านขุนช้างนาญ         | 2       | เกษตรสุวรรณ | บ่อทอง        | ชลบุรี     | เหล็ก                  | 100              | 24                 | น้ำแดง,เหม็น สนิมเหล็ก | 0.19                               | 1 ถุง   |          |
| 113      | 47       | 742100 | 1472800 | กรมอามัย            | บ้านตาลดำ              | 5       | หนองอิรุณ   | บ้านบึง       | ชลบุรี     | เหล็ก                  | 150              | 60                 | บิ่มีขำซุด,น้ำสนิมมาก  | 1.118                              | 1 ถุง   |          |
| 114      | 47       | 738700 | 1467100 | อบต.                | หนองขนุน               | 1       | หนองอิรุณ   | บ้านบึง       | ชลบุรี     | เหล็ก                  | 150              | 60                 | มีสนิม                 | 1.118                              | 1 ถุง   |          |
| 115      | 47       | 738832 | 1467500 | รพช.                | หนองขนุน               | 1       | หนองอิรุณ   | บ้านบึง       | ชลบุรี     | เหล็ก                  | 150              | 29                 | น้ำแดง                 | 0.540                              | 1 ถุง   |          |
| 116      | 47       | 728761 | 1477647 | อบต.                | บ้านห้วยยาง            | 5       | มาบไม้      | บ้านบึง       | ชลบุรี     | พีวีซี                 | 150              | 140                | น้ำน้อย,น้ำแห้ง        | 2.6001                             | 1 ถุง   |          |
| 117      | 47       | 748300 | 1467800 | ยธ.                 | หัวตลาดป่าแดง          | 6       | หนองอิรุณ   | บ้านบึง       | ชลบุรี     | เหล็ก                  | 100              | 32                 | น้ำแห้ง บ่อตัน         | 0.260                              | 1 ถุง   |          |
| 118      | 47       | 724248 | 1430569 | รพช.                | บ.ห้วยไช้เนา           | 4       | เข้าไม้แก้ว | บางละมุง      | ชลบุรี     | เหล็ก                  | 100              | 30                 | มีประปาหมู่บ้าน        | 1                                  | 1 ถุง   |          |
| 119      | 47       | 715863 | 1405115 | อบต.                | บ้านคลองไผ่            | 3       | พุดตาหลวง   | สัตหีบ        | ชลบุรี     | เหล็ก                  | 150              | 45                 | น้ำน้อย                | 1.5                                | 1 ถุง   |          |
| 120      | 47       | 715863 | 1405115 | อบต.                | บ้านคลองไผ่            | 3       | พุดตาหลวง   | สัตหีบ        | ชลบุรี     | เหล็ก                  | 150              | 60                 | น้ำน้อย                | 1.5                                | 1 ถุง   |          |
| 121      | 47       | 734900 | 1488900 | กธ.                 | บ้านใหม่               | 3       | หน้าพระธาตุ | พนสนิมคม      | ชลบุรี     | เหล็ก                  | 100              | 60                 | มีประปาหมู่บ้าน        | 1                                  | 1 ถุง   |          |
| 122      | 47       | 744926 | 1469146 | ยธ.                 | เนินโมก                | 8       | หนองอิรุณ   | บ้านบึง       | ชลบุรี     | เหล็ก                  | 100              | 30                 | สนิมแดง                | 0.950                              | 1 ถุง   |          |
| 123      | 47       | 745438 | 1469776 | -                   | เนินโมก                | 8       | หนองอิรุณ   | บ้านบึง       | ชลบุรี     | พีวีซี                 | 125              | 80                 | น้ำน้อย,สนิม           | 1.300                              | 1 ถุง   |          |

| ลำดับที่ | พิกัดบ่อ |        |         | หน่วยงาน<br>ที่เจาะ | ชื่อบ้าน           | หมู่ที่ | ตำบล       | อำเภอ    | จังหวัด | ข้อมูลบ่อบาดาลที่อุคกบ |                  |                    | สาเหตุของการอุคกบ    | วัสดุที่ใช้อุคกบ (ม <sup>3</sup> ) |         | หมายเหตุ |
|----------|----------|--------|---------|---------------------|--------------------|---------|------------|----------|---------|------------------------|------------------|--------------------|----------------------|------------------------------------|---------|----------|
|          | ZONE     | UTME   | UTMN    |                     |                    |         |            |          |         | ชนิดบ่อ                | ขนาดบ่อ<br>(มม.) | ความ<br>ลึกบ่อ(ม.) |                      | ดินเหนียว                          | ซีเมนต์ |          |
| 124      | 47       | 742359 | 1474692 | กธ.                 | หนองขัน            | 12      | หนองอิรุณ  | บ้านบึง  | ชลบุรี  | เหล็ก                  | 150              | 30                 | น้ำแดง,สนิม          | 1.100                              | 1 ถุง   |          |
| 125      | 48       | 877850 | 1365555 | ยธ.                 | ตรอกกระสังข์       | 3       | เขาสมิง    | เขาสมิง  | ตราด    | เหล็ก                  | 100              | 36                 | น้ำน้อยเป็นสนิมเหล็ก | 0.745                              | 1 ถุง   |          |
| 126      | 48       | 220990 | 1365315 | กรมอามัย            | บ้านทุ่งห้าวา      | 8       | เขาสมิง    | เขาสมิง  | ตราด    | เหล็ก                  | 150              | 48                 | น้ำน้อยเป็นสนิมแดง   | 0.7455                             | 1 ถุง   |          |
| 127      | 48       | 224364 | 1372740 | รพช.                | ชุมแสง             | 6       | เขาสมิง    | เขาสมิง  | ตราด    | เหล็ก                  | 100              | 46                 | น้ำน้อยเป็นสนิมแดง   | 0.1975                             | 1 ถุง   |          |
| 128      | 48       | 221344 | 1361707 | กรมอามัย            | บ้านชุมแสง         | 6       | เขาสมิง    | เขาสมิง  | ตราด    | เหล็ก                  | 100              | 30                 | น้ำน้อยเป็นสนิมแดง   | 0.19759                            | 1 ถุง   |          |
| 129      | 48       | 220990 | 1365315 | กธ.                 | บ้านทุ่งห้าวา      | 8       | เขาสมิง    | เขาสมิง  | ตราด    | เหล็ก                  | 150              | 30                 | น้ำน้อยเป็นสนิมเหล็ก | 0.197592                           | 1 ถุง   |          |
| 130      | 48       | 225536 | 1367278 | รพช.                | บ้านตรอกกระสังข์   | 9       | ทุ่งนทรีย์ | เขาสมิง  | ตราด    | เหล็ก                  | 150              | 48                 | น้ำเค็มกร่อย         | 0.7455                             | 1 ถุง   |          |
| 131      | 48       | 207175 | 1359725 | ยธ.                 | บ้านสลัก           | 3       | ท่าโสม     | เขาสมิง  | ตราด    | เหล็ก                  | 150              | 48                 | น้ำน้อยเป็นสนิมเหล็ก | 0.74552                            | 1 ถุง   |          |
| 132      | 48       | 205666 | 1359686 | รพช.                | บ้านช่างกระป่อง    | 4       | ท่าโสม     | เขาสมิง  | ตราด    | เหล็ก                  | 100              | 28.5               | น้ำน้อยเป็นสนิมเหล็ก | 0.197592                           | 1 ถุง   |          |
| 133      | 48       | 226032 | 1371524 | กธ.                 | ซากกลาง            | 3       | ทุ่งนทรีย์ | เขาสมิง  | ตราด    | เหล็ก                  | 150              | 36                 | น้ำน้อยเป็นสนิมเหล็ก | 0.74552                            | 1 ถุง   |          |
| 134      | 48       | 224364 | 1372740 | ยธ.                 | เขามะพูด           | 4       | ทุ่งนทรีย์ | เขาสมิง  | ตราด    | เหล็ก                  | 100              | 21.5               | น้ำน้อยเป็นสนิมเหล็ก | 0.197592                           | 1 ถุง   |          |
| 135      | 48       | 220675 | 1375796 | ยธ.                 | บ้านเทพนิมิตร      | 1       | เทพนิมิตร  | เขาสมิง  | ตราด    | เหล็ก                  | 100              | 24.5               | น้ำน้อยเป็นสนิมเหล็ก | 0.74552                            | 1 ถุง   |          |
| 136      | 48       | 217289 | 1381217 | ยธ.                 | เกษมสุข ( อนามัย ) | 2       | เทพนิมิตร  | เขาสมิง  | ตราด    | เหล็ก                  | 100              | 38                 | น้ำน้อยเป็นสนิมเหล็ก | 1.5                                | 1 ถุง   |          |
| 137      | 48       | 218617 | 1378016 | ยธ.                 | ผาเรือ             | 3       | เทพนิมิตร  | เขาสมิง  | ตราด    | เหล็ก                  | 100              | 18.8               | น้ำน้อยเป็นสนิมเหล็ก | 1                                  | 1 ถุง   |          |
| 138      | 48       | 870938 | 1378075 | กรมอามัย            | ผาเรือ             | 3       | เทพนิมิตร  | เขาสมิง  | ตราด    | เหล็ก                  | 100              | 30                 | น้ำน้อยเป็นสนิมเหล็ก | 1                                  | 1 ถุง   |          |
| 139      | 48       | 209954 | 1389602 | รพช.                | ดินแดง             | 4       | ประณีต     | เขาสมิง  | ตราด    | เหล็ก                  | 100              | 24                 | น้ำน้อยเป็นสนิมเหล็ก | 1                                  | 1 ถุง   |          |
| 140      | 48       | 224366 | 1362899 | กธ.                 | บ้านลำภูราย        | 3       | เขาสมิง    | เขาสมิง  | ตราด    | เหล็ก                  | 150              | 63                 | น้ำน้อยเป็นสนิมเหล็ก | 1                                  | 1 ถุง   |          |
| 141      | 48       | 217373 | 1381249 | ก.ร.ป. กลาง         | บ้านเกษมสุข        | 2       | เทพนิมิตร  | เขาสมิง  | ตราด    | เหล็ก                  | 100              | 36                 | น้ำน้อยเป็นสนิมเหล็ก | 1                                  | 1 ถุง   |          |
| 142      | 48       | 229556 | 1378122 | กธ.                 | บ้านทุ่งพืด        | 6       | วังตะเคียน | เขาสมิง  | ตราด    | เหล็ก                  | 150              | 31.5               | น้ำน้อยเป็นสนิมเหล็ก | 1                                  | 1 ถุง   |          |
| 143      | 48       | 228137 | 1378512 | รพช.                | โป่ง               | 1       | วังตะเคียน | เขาสมิง  | ตราด    | เหล็ก                  | 100              | 18                 | น้ำน้อยเป็นสนิมเหล็ก | 1                                  | 1 ถุง   |          |
| 144      | 48       | 220003 | 1390056 | กรมอามัย            | บ้านตาพลาย         | 1       | สะตอ       | เขาสมิง  | ตราด    | เหล็ก                  | 100              | 36                 | น้ำน้อยเป็นสนิมเหล็ก | 1                                  | 1 ถุง   |          |
| 145      | 48       | 219541 | 1390503 | ยธ.                 | ตาพลาย             | 1       | สะตอ       | เขาสมิง  | ตราด    | เหล็ก                  | 150              | 18                 | บ่อเป็นโพรง          | 2                                  | 1 ถุง   |          |
| 146      | 48       | 869060 | 1369161 | ยธ.                 | บ้านแสนสุข         | 9       | แสนตั้ง    | เขาสมิง  | ตราด    | เหล็ก                  | 100              | 24                 | น้ำน้อยเป็นสนิมเหล็ก | 1                                  | 1 ถุง   |          |
| 147      | 48       | 218153 | 1368566 | กธ.                 | บ้านแสนสุข         | 9       | แสนตั้ง    | เขาสมิง  | ตราด    | เหล็ก                  | 100              | 62                 | บ่อเสื่อมสภาพ        | 1                                  | 1 ถุง   |          |
| 148      | 48       | 829900 | 1506531 | กธ.                 | บ้านเนินสยาม       | 19      | พระเพลิง   | เขากกรวี | สระแก้ว | เหล็ก                  | 125              | 60                 | น้ำน้อย              | 1.5                                | 1 ถุง   |          |

| ลำดับที่ | พิกัดบ่อ |         |         | หน่วยงาน<br>ที่เจาะ | ชื่อบ้าน         | หมู่ที่ | ตำบล           | อำเภอ    | จังหวัด | ข้อมูลบ่อบาดาลที่อุดกบ |                  |                    | สาเหตุของการอุดกบ      | วัสดุที่ใช้อุดกบ (ม <sup>3</sup> ) |         | หมายเหตุ |
|----------|----------|---------|---------|---------------------|------------------|---------|----------------|----------|---------|------------------------|------------------|--------------------|------------------------|------------------------------------|---------|----------|
|          | ZONE     | UTME    | UTMN    |                     |                  |         |                |          |         | ชนิดบ่อ                | ขนาดบ่อ<br>(มม.) | ความ<br>ลึกบ่อ(ม.) |                        | ดินเหนียว                          | ซีเมนต์ |          |
| 149      | 48       | 831990  | 1506985 | ยธ.                 | บ้านเนินสยาม     | 19      | พระเพลิง       | เขาขจรกร | สระแก้ว | เหล็ก                  | 150              | 62                 | น้ำน้อย                | 1.5                                | 1 ถุง   |          |
| 150      | 48       | 828659  | 1504099 | ยธ.                 | บ้านบึงพระราม    | 4       | พระเพลิง       | เขาขจรกร | สระแก้ว | เหล็ก                  | 100              | 29                 | มีประปาหมู่บ้าน        | 1                                  | 1 ถุง   |          |
| 151      | 48       | 831625  | 1506665 | ยธ.                 | บ้านไทรงาม       | 18      | พระเพลิง       | เขาขจรกร | สระแก้ว | เหล็ก                  | 100              | 84                 | น้ำน้อย                | 1                                  | 1 ถุง   |          |
| 152      | 48       | 822433  | 1500984 | กธ.                 | บ้านใหม่พัฒนา    | 10      | พระเพลิง       | เขาขจรกร | สระแก้ว | เหล็ก                  | 125              | 45                 | บ่อเสื่อมสภาพ, น้ำน้อย | 1.5                                | 1 ถุง   |          |
| 153      | 48       | 819933  | 1499784 | กธ.                 | บ้านเขานันทา     | 14      | พระเพลิง       | เขาขจรกร | สระแก้ว | เหล็ก                  | 100              | 50                 | มีประปาหมู่บ้าน        | 1                                  | 1 ถุง   |          |
| 154      | 48       | 831990  | 1506983 | รพช.                | บ้านเขานันทา     | 14      | พระเพลิง       | เขาขจรกร | สระแก้ว | เหล็ก                  | 100              | 58                 | มีประปาหมู่บ้าน        | 1                                  | 1 ถุง   |          |
| 155      | 48       | 818402  | 1497382 | กธ.                 | บ้านท่าเดียนท์   | 9       | พระเพลิง       | เขาขจรกร | สระแก้ว | เหล็ก                  | 100              | 24                 | น้ำน้อย                | 1                                  | 1 ถุง   |          |
| 156      | 48       | 861175  | 1487685 | รพช.                | บ้านเขาติน       | 8       | คลองหาด        | คลองหาด  | สระแก้ว | เหล็ก                  | 100              | 58                 | มีประปาหมู่บ้าน        | 0.5                                | 1 ถุง   |          |
| 157      | 48       | 831189  | 1487385 | รพช.                | บ้านเขาติน       | 8       | คลองหาด        | คลองหาด  | สระแก้ว | เหล็ก                  | 100              | 29                 | มีประปาหมู่บ้าน        | 1                                  | 1 ถุง   |          |
| 158      | 48       | 858254  | 1484611 | รพช.                | บ้านเขาช่องแคบ   | 12      | คลองหาด        | คลองหาด  | สระแก้ว | เหล็ก                  | 100              | 50                 | บ่อเสื่อมสภาพ          | 0.5                                | 1 ถุง   |          |
| 159      | 48       | 854746  | 1488929 | ยธ.                 | บ้านไทยพัฒนา     | 10      | คลองหาด        | คลองหาด  | สระแก้ว | เหล็ก                  | 150              | 30                 | มีประปาหมู่บ้าน        | 1.5                                | 1 ถุง   |          |
| 160      | 48       | 830507  | 1506246 | รพช.                | บ้านช่องกล้า     | 4       | หนองตะเคียนบอน | วัฒนานคร | สระแก้ว | เหล็ก                  | 100              | 58                 | มีประปาหมู่บ้าน        | 1                                  | 1 ถุง   |          |
| 161      | 48       | 851837  | 1533692 | ยธ.                 | บ้านช่องกล้า     | 4       | หนองตะเคียนบอน | วัฒนานคร | สระแก้ว | เหล็ก                  | 100              | 37                 | มีประปาหมู่บ้าน        | 1                                  | 1 ถุง   |          |
| 162      | 48       | 8313860 | 1539685 | รพช.                | วัดกองแก้วพุด    | 5       | หนองตะเคียนบอน | วัฒนานคร | สระแก้ว | เหล็ก                  | 100              | 20                 | บ่อเสื่อมสภาพ          | 1                                  | 1 ถุง   |          |
| 163      | 48       | 849092  | 1523416 | รพช.                | บ้านใหม่ไทยพัฒนา | 6       | หนองตะเคียนบอน | วัฒนานคร | สระแก้ว | เหล็ก                  | 100              | 58                 | มีประปาหมู่บ้าน        | 1                                  | 1 ถุง   |          |
| 164      | 48       | 853598  | 1543244 | รพช.                | บ้านคลองทราย     | 8       | หนองตะเคียนบอน | วัฒนานคร | สระแก้ว | เหล็ก                  | 100              | 80                 | มีประปาหมู่บ้าน        | 1                                  | 1 ถุง   |          |



รายงานผลโครงการอุทกกลบบ่อน้ำบาดาลทั่วประเทศ (งบกองทุน) ปีงบประมาณ 2552

สำนักทรัพยากรน้ำบาดาล เขต 10

| ลำดับที่ | พิกัดป่อ |         |         | หน่วยงานที่เจาะ | ชื่อบ้าน          | หมู่ที่ | ตำบล       | อำเภอ         | จังหวัด  | ข้อมูลบ่อน้ำบาดาลที่อุทกกลบ |               |                | สาเหตุการอุทกกลบ | วัสดุที่ใช้อุทกกลบ (ม <sup>3</sup> ) |         | หมายเหตุ |
|----------|----------|---------|---------|-----------------|-------------------|---------|------------|---------------|----------|-----------------------------|---------------|----------------|------------------|--------------------------------------|---------|----------|
|          | ZONE     | UTME    | UTMN    |                 |                   |         |            |               |          | ชนิดบ่อ                     | ขนาดบ่อ (มม.) | ความลึกบ่อ(ม.) |                  | ดินเหนียว                            | ซีเมนต์ |          |
| 1        | 48Q      | 0307092 | 1908645 | อบจ             | บ้านนากลาง        | 9       | หนองหลัก   | ไชยวาน        | อุดรธานี | เหล็ก                       | 100           | 30             | น้ำน้อยมีก       | 0.24                                 | 2       |          |
| 2        | 48Q      | 0306924 | 1908536 | กทร             | บ้านนากลาง        | 9       | หนองหลัก   | ไชยวาน        | อุดรธานี | เหล็ก                       | 125           | 30             | ชำรุด            | 0.37                                 | 2       |          |
| 3        | 48Q      | 0314734 | 1925584 | ยธ              | บ้านดงเย็น        | 4       | บ้านเชียง  | หนองหาน       | อุดรธานี | เหล็ก                       | 100           | 36             | เป็นสนิม         | 0.29                                 | 2       |          |
| 4        | 48Q      | 0310361 | 1920130 | กทร             | บ้านดุน           | 5       | บ้านเชียง  | หนองหาน       | อุดรธานี | เหล็ก                       | 125           | 40             | ชำรุด            | 0.49                                 | 2       |          |
| 5        | 48Q      | 0310781 | 1920137 | กทร             | บ้านดุน           | 5       | บ้านเชียง  | หนองหาน       | อุดรธานี | เหล็ก                       | 125           | 42             | น้ำน้อย          | 0.52                                 | 2       |          |
| 6        | 48Q      | 0250195 | 1919605 | กทร             | บ้านดอนปอแดง      | 3       | โคกสะอาด   | เมืองอุดรธานี | อุดรธานี | เหล็ก                       | 125           | 41             | ชำรุด            | 0.50                                 | 2       |          |
| 7        | 48Q      | 0250515 | 1919045 | กทร             | บ้านดอนปอแดง      | 3       | โคกสะอาด   | เมืองอุดรธานี | อุดรธานี | เหล็ก                       | 150           | 37             | น้ำแดง           | 0.65                                 | 2       |          |
| 8        | 48Q      | 0275412 | 1882961 | กทร             | บ้านดงน้อย        | 2       | ปะโค       | กุมภวาปี      | อุดรธานี | เหล็ก                       | 150           | 42             | น้ำแดง           | 0.74                                 | 2       |          |
| 9        | 48Q      | 0249911 | 1919472 | รพช             | บ้านดอนปอแดง      | 3       | โคกสะอาด   | เมืองอุดรธานี | อุดรธานี | เหล็ก                       | 100           | 38             | น้ำแดง           | 0.30                                 | 2       |          |
| 10       | 48Q      | 0263530 | 1957123 | กทร             | บ้านดอนแสง        | 11      | นาแก้ว     | เมืองอุดรธานี | อุดรธานี | เหล็ก                       | 150           | 31             | น้ำแดง           | 0.55                                 | 2       |          |
| 11       | 48Q      | 0287237 | 1933072 | อบจ             | บ้านไทย           | 2       | ดอนกลอย    | พิบูลย์รักษ์  | อุดรธานี | เหล็ก                       | 100           | 41             | ชำรุด            | 0.33                                 | 2       |          |
| 12       | 48Q      | 0299470 | 1938755 | อบจ             | บ้านนาทราย(วัด)   | 1       | นาทราย     | พิบูลย์รักษ์  | อุดรธานี | เหล็ก                       | 100           | 34             | น้ำน้อย          | 0.27                                 | 2       |          |
| 13       | 48Q      | 0299998 | 1938647 | รพช             | บ้านนาทราย(ร.ร.)  | 1       | นาทราย     | พิบูลย์รักษ์  | อุดรธานี | เหล็ก                       | 100           | 40             | น้ำน้อย          | 0.32                                 | 2       |          |
| 14       | 48Q      | 0293987 | 1950708 | กทร             | บ้านเตาไห(วัด)    | 1       | เตาไห      | เพ็ญ          | อุดรธานี | เหล็ก                       | 125           | 42             | น้ำน้อย          | 0.52                                 | 2       |          |
| 15       | 48Q      | 0276607 | 1882995 | กทร             | บ้านดงน้อย        | 2       | ปะโค       | กุมภวาปี      | อุดรธานี | เหล็ก                       | 150           | 48             | ชำรุด            | 0.85                                 | 2       |          |
| 16       | 48Q      | 0278220 | 1901339 | กทร             | บ้านดงสามสิบ      | 12      | เสอเพลอ    | กุมภวาปี      | อุดรธานี | เหล็ก                       | 100           | 30             | ชำรุด            | 0.24                                 | 2       |          |
| 17       | 48Q      | 0293787 | 1950768 | อบจ             | บ้านเตาไห         | 1       | เตาไห      | เพ็ญ          | อุดรธานี | เหล็ก                       | 100           | 35             | เป็นสนิม         | 0.28                                 | 2       |          |
| 18       | 48Q      | 0293746 | 1950644 | รพช             | บ้านเตาไห         | 1       | เตาไห      | เพ็ญ          | อุดรธานี | เหล็ก                       | 100           | 38             | เป็นสนิม         | 0.30                                 | 2       |          |
| 19       | 48Q      | 0277962 | 1901426 | รพช             | บ้านดงสามสิบ      | 12      | เสอเพลอ    | กุมภวาปี      | อุดรธานี | เหล็ก                       | 100           | 30             | ชำรุด            | 0.24                                 | 2       |          |
| 20       | 48Q      | 0277866 | 1901574 | กทร             | บ้านดงสามสิบ      | 12      | เสอเพลอ    | กุมภวาปี      | อุดรธานี | เหล็ก                       | 150           | 42             | ชำรุด            | 0.74                                 | 2       |          |
| 21       | 48Q      | 0320771 | 1970501 | รพช             | บ้านทรัพย์สมบูรณ์ | 12      | บ้านจันทน์ | บ้านดุง       | อุดรธานี | เหล็ก                       | 100           | 60             | น้ำกร่อย         | 0.48                                 | 2       |          |
| 22       | 48Q      | 0320951 | 1969643 | รพช             | บ้านทรัพย์สมบูรณ์ | 12      | บ้านจันทน์ | บ้านดุง       | อุดรธานี | เหล็ก                       | 100           | 60             | น้ำกร่อย         | 0.48                                 | 2       |          |

| ลำดับที่ | พิกัดบ่อ |         |         | หน่วยงานที่เจาะ | ชื่อบ้าน           | หมู่ที่ | ตำบล       | อำเภอ        | จังหวัด  | ข้อมูลบ่อบาดาลที่อุทกกลบ |               |                | สาเหตุของการอุทกกลบ | วัสดุที่ใช้อุทกกลบ (ม <sup>3</sup> ) |         | หมายเหตุ |
|----------|----------|---------|---------|-----------------|--------------------|---------|------------|--------------|----------|--------------------------|---------------|----------------|---------------------|--------------------------------------|---------|----------|
|          | ZONE     | UTME    | UTMN    |                 |                    |         |            |              |          | ชนิดบ่อ                  | ขนาดบ่อ (มม.) | ความลึกบ่อ(ม.) |                     | ดินเหนียว                            | ซีเมนต์ |          |
| 23       | 48Q      | 0322359 | 1969796 | รพช             | บ้านทรายมูล(ร.ร.)  | 3       | บ้านจันทร์ | บ้านดุง      | อุดรธานี | เหล็ก                    | 150           | 60             | น้ำกร่อย            | 1.06                                 | 2       |          |
| 24       | 48Q      | 0328625 | 1975905 | กทธ             | บ้านนาเจริญ        | 13      | บ้านจันทร์ | บ้านดุง      | อุดรธานี | เหล็ก                    | 150           | 54             | น้ำกร่อย            | 0.96                                 | 2       |          |
| 25       | 48Q      | 0208853 | 1977323 | รพช             | บ้านนาแก่น้อย      | 8       | หนองแวง    | น้ำโสม       | อุดรธานี | เหล็ก                    | 100           | 39             | น้ำแดง              | 0.31                                 | 2       |          |
| 26       | 48Q      | 0197802 | 1986722 | รพช             | บ้านสมประสงค์      | 8       | โนนทอง     | นายูง        | อุดรธานี | เหล็ก                    | 150           | 43             | เป็นสนิม            | 0.76                                 | 2       |          |
| 27       | 48Q      | 0190352 | 1980536 | อนามัย          | บ้านนาแค           | 1       | นาแค       | นายูง        | อุดรธานี | เหล็ก                    | 100           | 38             | เป็นสนิม            | 0.30                                 | 2       |          |
| 28       | 48Q      | 0190397 | 1980455 | รพช             | บ้านโนนศิลา        | 6       | นาแค       | นายูง        | อุดรธานี | เหล็ก                    | 100           | 41             | เป็นสนิม            | 0.33                                 | 2       |          |
| 29       | 48Q      | 0191802 | 1978561 | กทธ             | บ้านวังบง (ร.ร.)   | 5       | นาแค       | นายูง        | อุดรธานี | เหล็ก                    | 150           | 45             | เป็นสนิม            | 0.80                                 | 2       |          |
| 30       | 48Q      | 0191402 | 1978392 | รพช             | บ้านวังบง          | 5       | นาแค       | นายูง        | อุดรธานี | เหล็ก                    | 100           | 46             | เป็นสนิม            | 0.37                                 | 2       |          |
| 31       | 48Q      | 0200747 | 1966433 | รพช             | บ้านนาจาน          | 2       | ศรีลำราญ   | น้ำโสม       | อุดรธานี | เหล็ก                    | 100           | 42             | ชำรุด               | 0.34                                 | 2       |          |
| 32       | 48Q      | 0318998 | 1968058 | กทธ             | บ้านดงยาง          | 8       | บ้านจันทร์ | บ้านดุง      | อุดรธานี | เหล็ก                    | 125           | 54             | น้ำกร่อย            | 0.66                                 | 2       |          |
| 33       | 48Q      | 0302233 | 1961446 | อนามัย          | บ้านนาคำวัง (ร.ร.) | 7       | นาโหม      | บ้านดุง      | อุดรธานี | เหล็ก                    | 100           | 36             | น้ำกร่อย            | 0.29                                 | 2       |          |
| 34       | 48Q      | 0302358 | 1961582 | อบจ             | บ้านนาคำวัง        | 7       | นาโหม      | บ้านดุง      | อุดรธานี | เหล็ก                    | 100           | 36             | น้ำกร่อย            | 0.29                                 | 2       |          |
| 35       | 48Q      | 0192303 | 1972565 | กทธ             | บ้านทุ่งศรีทอง     | 11      | บ้านก้อ    | นายูง        | อุดรธานี | เหล็ก                    | 150           | 48             | น้ำกร่อย            | 0.85                                 | 2       |          |
| 36       | 48Q      | 0201252 | 1956543 | กทธ             | บ้านทุ่ง           | 3       | บ้านหยวก   | น้ำโสม       | อุดรธานี | เหล็ก                    | 125           | 42             | ชำรุด               | 0.52                                 | 2       |          |
| 37       | 48Q      | 0200787 | 1956064 | กทธ             | บ้านท่าลี่         | 4       | บ้านหยวก   | น้ำโสม       | อุดรธานี | เหล็ก                    | 100           | 47             | ชำรุด               | 0.38                                 | 2       |          |
| 38       | 48Q      | 0326843 | 1898198 | ยธ              | บ้านดงพัฒนา        | 5       | คำเลาะ     | ไชยวาน       | อุดรธานี | เหล็ก                    | 100           | 48             | ชำรุด               | 0.38                                 | 2       |          |
| 39       | 48Q      | 0319052 | 1909056 | รพช             | บ้านน้ำทิพย์       | 11      | คำเลาะ     | ไชยวาน       | อุดรธานี | เหล็ก                    | 100           | 48             | ชำรุด               | 0.38                                 | 2       |          |
| 40       | 48Q      | 0318943 | 1908958 | กทธ             | บ้านน้ำทิพย์       | 11      | คำเลาะ     | ไชยวาน       | อุดรธานี | เหล็ก                    | 100           | 54             | ชำรุด               | 0.43                                 | 2       |          |
| 41       | 48Q      | 0300177 | 1942377 | อบจ             | บ้านดอนม่วง        | 3       | นาทราย     | พิบูลย์รักษ์ | อุดรธานี | เหล็ก                    | 100           | 39             | ชำรุด               | 0.31                                 | 2       |          |
| 42       | 48Q      | 0265237 | 1955748 | รพช             | บ้านถิ่น           | 5       | บ้านธาตุ   | เพ็ญ         | อุดรธานี | เหล็ก                    | 100           | 38             | ชำรุด               | 0.30                                 | 2       |          |
| 43       | 48Q      | 0265641 | 1955997 | อนามัย          | บ้านถิ่น           | 5       | บ้านธาตุ   | เพ็ญ         | อุดรธานี | เหล็ก                    | 100           | 37             | ชำรุด               | 0.30                                 | 2       |          |
| 44       | 48Q      | 0295181 | 1957726 | อนามัย          | บ้านดงลำราญ (วัด)  | 9       | บ้านเหล่า  | เพ็ญ         | อุดรธานี | เหล็ก                    | 100           | 40             | ชำรุด               | 0.32                                 | 2       |          |
| 45       | 48Q      | 0328937 | 1895213 | อนามัย          | บ้านน้อยพัฒนา      | 9       | บะยาว      | วังสามหมอ    | อุดรธานี | เหล็ก                    | 100           | 60             | น้ำน้อย             | 0.48                                 | 2       |          |
| 46       | 48Q      | 0328849 | 1895126 | อนามัย          | บ้านน้อยพัฒนา      | 9       | บะยาว      | วังสามหมอ    | อุดรธานี | เหล็ก                    | 100           | 60             | น้ำน้อย             | 0.48                                 | 2       |          |

| ลำดับที่ | พิกัดบ่อ |         |         | หน่วยงานที่เจาะ | ชื่อบ้าน                  | หมู่ที่ | ตำบล        | อำเภอ     | จังหวัด  | ข้อมูลบ่อบาดาลที่อุทกกลบ |               |                | สาเหตุของการอุทกกลบ | วัสดุที่ใช้อุทกกลบ (ม <sup>3</sup> ) |         | หมายเหตุ |
|----------|----------|---------|---------|-----------------|---------------------------|---------|-------------|-----------|----------|--------------------------|---------------|----------------|---------------------|--------------------------------------|---------|----------|
|          | ZONE     | UTME    | UTMN    |                 |                           |         |             |           |          | ชนิดบ่อ                  | ขนาดบ่อ (มม.) | ความลึกบ่อ(ม.) |                     | ดินเหนียว                            | ซีเมนต์ |          |
| 47       | 48Q      | 0332693 | 1888542 | กทร             | บ้านนาตาต                 | 4       | บะยาว       | วังสามหมอ | อุดรธานี | เหล็ก                    | 100           | 66             | น้ำน้อย             | 0.53                                 | 2       |          |
| 48       | 48Q      | 0332549 | 1888703 | อนามัย          | บ้านนาตาต                 | 4       | บะยาว       | วังสามหมอ | อุดรธานี | เหล็ก                    | 100           | 60             | น้ำน้อย             | 0.48                                 | 2       |          |
| 49       | 48Q      | 0275448 | 1950253 | กรป.กลาง        | บ้านดอนซ่า(ร.ร.)          | 8       | เชียงหวาง   | เพ็ญ      | อุดรธานี | เหล็ก                    | 100           | 30             | ชำรุด               | 0.24                                 | 2       |          |
| 50       | 48Q      | 0230256 | 1922020 | รพช             | บ้านน้อยลำภู              | 9       | ขอนแก่น     | กุดจับ    | อุดรธานี | เหล็ก                    | 150           | 39             | ชำรุด               | 0.69                                 | 2       |          |
| 51       | 48Q      | 0230139 | 1921981 | อนามัย          | บ้านน้อยลำภู              | 9       | ขอนแก่น     | กุดจับ    | อุดรธานี | เหล็ก                    | 100           | 36             | ชำรุด               | 0.29                                 | 2       |          |
| 52       | 48Q      | 0340190 | 1881088 | ยธ              | บ้านไทยสมพร               | 5       | หนองงูทับม้ | วังสามหมอ | อุดรธานี | เหล็ก                    | 100           | 72             | น้ำน้อย             | 0.58                                 | 2       |          |
| 53       | 48Q      | 0340213 | 1881219 | กทร             | บ้านไทยสมพร               | 5       | หนองงูทับม้ | วังสามหมอ | อุดรธานี | เหล็ก                    | 125           | 60             | น้ำน้อย             | 0.74                                 | 2       |          |
| 54       | 48Q      | 0340292 | 1881267 | อิสานเขียว      | บ้านไทยสมพร               | 5       | หนองงูทับม้ | วังสามหมอ | อุดรธานี | เหล็ก                    | 100           | 60             | น้ำน้อย             | 0.48                                 | 2       |          |
| 55       | 48Q      | 0263623 | 1919068 | กทร             | ร.ร.อุดรพัฒนาการ          | 2       | บ้านจัน     | เมือง     | อุดรธานี | เหล็ก                    | 150           | 46             | ชำรุด               | 0                                    | 39      |          |
| 56       | 48Q      | 0263610 | 1919380 | กทร             | ร.ร.อุดรพัฒนาการ          | 2       | บ้านจัน     | เมือง     | อุดรธานี | เหล็ก                    | 150           | 48             | ชำรุด               | 0                                    | 39      |          |
| 57       | 48Q      | 0295205 | 1957974 | อบจ             | บ้านศรีดงสำราญ            | 9       | บ้านเหล่า   | เพ็ญ      | อุดรธานี | เหล็ก                    | 150           | 45             | ชำรุด               | 0                                    | 40      |          |
| 58       | 48Q      | 0305204 | 1875627 | กทร             | บ้านท่าไฮ                 | 1       | จำปี        | ศรีธาตุ   | อุดรธานี | เหล็ก                    | 150           | 27             | ชำรุด               | 0                                    | 23      |          |
| 59       | 48Q      | 0291497 | 1889505 | รพช             | บ้านท่าม่วงน้อย(วัดป่า)   | 12      | เวียงคำ     | กุมภวาปี  | อุดรธานี | เหล็ก                    | 150           | 89             | ชำรุด               | 0                                    | 60      |          |
| 60       | 48Q      | 0283970 | 1897311 | กทร             | พันดอน(ร.ร.วัดป่าทรงธรรม) | 7       | พันดอน      | กุมภวาปี  | อุดรธานี | เหล็ก                    | 150           | 36             | ชำรุด               | 0                                    | 28      |          |
| 61       | 48Q      | 0266572 | 1941450 | กทร             | บ้านนาซ่า                 | 1       | นาซ่า       | เมือง     | อุดรธานี | เหล็ก                    | 200           | 45             | ชำรุด               | 0                                    | 50      |          |
| 62       | 48Q      | 0241950 | 1898101 | กทร             | บ้านโนนหวายใต้            | 5       | โนนหวาย     | หนองวัวซอ | อุดรธานี | เหล็ก                    | 100           | 34             | ชำรุด               | 0.27                                 | 2       |          |
| 63       | 48Q      | 0242007 | 1893358 | ทบ              | บ้านอุบลมุงเหนือ          | 9       | อุบลมุง     | หนองวัวซอ | อุดรธานี | พีวีซี                   | 150           | 90             | ชำรุด               | 0                                    | 56      |          |
| 64       | 48Q      | 0284005 | 1956446 | อบต             | บ้านทรายทอง (วัด)         | 9       | ข้าวสาร     | บ้านฝือ   | อุดรธานี | เหล็ก                    | 150           | 30             | ชำรุด               | 0                                    | 20      |          |
| 65       | 48Q      | 0337622 | 1882190 | อิสานเขียว      | บ้านกลิ่นนารี             | 8       | หนองงูทับม้ | วังสามหมอ | อุดรธานี | เหล็ก                    | 125           | 60             | น้ำน้อย             | 0.74                                 | 2       |          |
| 66       | 48Q      | 0329470 | 1883101 | รพช             | บ้านนาแก                  | 2       | บะยาว       | วังสามหมอ | อุดรธานี | เหล็ก                    | 100           | 72             | น้ำน้อย             | 0.58                                 | 2       |          |
| 67       | 48Q      | 0308534 | 1926545 | อบจ             | บ้านคำฝักกุด              | 11      | หนองเม็ก    | หนองหาน   | อุดรธานี | เหล็ก                    | 150           | 60             | ชำรุด               | 0                                    | 42      |          |
| 68       | 48Q      | 0308561 | 1926642 | กทร             | บ้านคำฝักกุด              | 11      | หนองเม็ก    | หนองหาน   | อุดรธานี | เหล็ก                    | 150           | 30             | ชำรุด               | 0                                    | 24      |          |
| 69       | 48Q      | 0283884 | 1917646 | รพช             | บ้านโคก                   | 5       | โพนงาม      | หนองหาน   | อุดรธานี | เหล็ก                    | 100           | 42             | ชำรุด               | 0.34                                 | 2       |          |
| 70       | 48Q      | 0284000 | 1917634 | อบจ             | บ้านโคก                   | 5       | โพนงาม      | หนองหาน   | อุดรธานี | เหล็ก                    | 100           | 36             | ชำรุด               | 0.29                                 | 2       |          |

| ลำดับที่ | พิกัดบ่อ |         |         | หน่วยงานที่เจาะ | ชื่อบ้าน              | หมู่ที่ | ตำบล          | อำเภอ           | จังหวัด  | ข้อมูลบ่อบาดาลที่อุทกกลบ |               |                | สาเหตุของการอุทกกลบ | วัสดุที่ใช้อุทกกลบ (ม <sup>3</sup> ) |         | หมายเหตุ |
|----------|----------|---------|---------|-----------------|-----------------------|---------|---------------|-----------------|----------|--------------------------|---------------|----------------|---------------------|--------------------------------------|---------|----------|
|          | ZONE     | UTME    | UTMN    |                 |                       |         |               |                 |          | ชนิดบ่อ                  | ขนาดบ่อ (มม.) | ความลึกบ่อ(ม.) |                     | ดินเหนียว                            | ซีเมนต์ |          |
| 71       | 48Q      | 0277103 | 1900560 | กทร             | บ้านสงเปลือย          | 16      | เสอเพลอ       | กุมภวาปี        | อุดรธานี | เหล็ก                    | 150           | 23             | ชำรุด               | 0                                    | 22      |          |
| 72       | 48Q      | 0277135 | 1900633 | อบต             | บ้านสงเปลือย          | 16      | เสอเพลอ       | กุมภวาปี        | อุดรธานี | เหล็ก                    | 150           | 30             | ชำรุด               | 0                                    | 25      |          |
| 73       | 48Q      | 0242578 | 1890651 | กทร             | บ้านนาล้อม            | 3       | อุบมุง        | หนองวัวซอ       | อุดรธานี | เหล็ก                    | 100           | 41             | ชำรุด               | 0.33                                 | 2       |          |
| 74       | 48Q      | 0242471 | 1889575 | ยธ              | บ้านโคกผักหอม         | 2       | อุบมุง        | หนองวัวซอ       | อุดรธานี | เหล็ก                    | 100           | 46             | ชำรุด               | 0.37                                 | 2       |          |
| 75       | 48Q      | 0243373 | 1905174 | กทร             | บ้านโคกศรีแก้ว        | 10      | หนองซ้อ       | หนองวัวซอ       | อุดรธานี | เหล็ก                    | 150           | 48             | ชำรุด               | 0                                    | 30      |          |
| 76       | 48Q      | 0243129 | 1889509 | กทร             | บ้านหนองบัวเงิน       | 7       | อุบมุง        | หนองวัวซอ       | อุดรธานี | เหล็ก                    | 150           | 54             | ชำรุด               | 0                                    | 35      |          |
| 77       | 48Q      | 0347648 | 1894348 | รพช             | บ้านคำไฮ              | 2       | ผาสุก         | วังสามหมอ       | อุดรธานี | เหล็ก                    | 150           | 54             | น้ำน้อย             | 0                                    | 38      |          |
| 78       | 48Q      | 0347702 | 1894274 | กรป.กลาง        | บ้านคำไฮ              | 2       | ผาสุก         | วังสามหมอ       | อุดรธานี | เหล็ก                    | 100           | 42             | น้ำน้อย             | 0.34                                 | 2       |          |
| 79       | 48Q      | 0348011 | 1893720 | กทร             | บ้านคำไฮ              | 2       | ผาสุก         | วังสามหมอ       | อุดรธานี | เหล็ก                    | 150           | 54             | น้ำน้อย             | 0                                    | 39      |          |
| 80       | 48Q      | 0347679 | 1894467 | อนามัย          | บ้านคำไฮ              | 2       | ผาสุก         | วังสามหมอ       | อุดรธานี | เหล็ก                    | 100           | 42             | น้ำน้อย             | 0.34                                 | 2       |          |
| 81       | 48Q      | 0283283 | 1904016 | กทร             | บ้านโคกกลาง           | 5       | นาม่วง        | ประจักษ์ศิลปาคม | อุดรธานี | เหล็ก                    | 150           | 30             | น้ำกร่อย            | 0                                    | 24      |          |
| 82       | 48Q      | 0284005 | 1956446 | กทร             | บ้านดงส้มพันธ์ (ร.จ.) | 16      | เพ็ญ          | เพ็ญ            | อุดรธานี | เหล็ก                    | 125           | 32             | ชำรุด               | 0.39                                 | 2       |          |
| 83       | 48Q      | 0243478 | 1905174 | อบต             | บ้านโคกศรีแก้ว(วัด)   | 10      | หนองซ้อ       | หนองวัวซอ       | อุดรธานี | เหล็ก                    | 150           | 80             | ชำรุด               | 0                                    | 48      |          |
| 84       | 48Q      | 0242569 | 1889521 | กทร             | บ้านโคกผักหอม(วัด)    | 2       | อุบมุง        | หนองวัวซอ       | อุดรธานี | เหล็ก                    | 150           | 30             | ชำรุด               | 0                                    | 26      |          |
| 85       | 48Q      | 0347978 | 1893834 | รพช             | บ้านคำไฮ              | 2       | ผาสุก         | วังสามหมอ       | อุดรธานี | เหล็ก                    | 100           | 42             | น้ำน้อย             | 0.34                                 | 2       |          |
| 86       | 48Q      | 0347569 | 1894619 | รพช             | บ้านคำไฮ              | 2       | ผาสุก         | วังสามหมอ       | อุดรธานี | เหล็ก                    | 100           | 42             | น้ำน้อย             | 0.34                                 | 2       |          |
| 87       | 48Q      | 0263308 | 1955169 | กรป.กลาง        | ดงแสนแดง              | 2       | คอกช้าง       | สระใคร          | หนองคาย  | เหล็ก                    | 100           | 58             | น้ำกร่อย            | 0.46                                 | 2       |          |
| 88       | 48Q      | 0258475 | 1948238 | อบต.            | ดงมุข                 | 8       | คอกช้าง       | สระใคร          | หนองคาย  | เหล็ก                    | 150           | 57             | น้ำกร่อย            | 1.01                                 | 2       |          |
| 89       | 48Q      | 0258217 | 1948672 | กทร             | ดงมุข                 | 8       | คอกช้าง       | สระใคร          | หนองคาย  | เหล็ก                    | 150           | 28             | น้ำกร่อย            | 0.50                                 | 2       |          |
| 90       | 48Q      | 0251548 | 1951659 | กทร             | ชีเหล็ก               | 4       | บ้านฝาง       | สระใคร          | หนองคาย  | เหล็ก                    | 150           | 31             | น้ำกร่อย            | 0.55                                 | 2       |          |
| 91       | 48Q      | 0251498 | 1951689 | รพช             | ชีเหล็ก               | 4       | บ้านฝาง       | สระใคร          | หนองคาย  | เหล็ก                    | 150           | 34             | น้ำกร่อย            | 0.60                                 | 2       |          |
| 92       | 48Q      | 0257733 | 1948483 | รพช             | ดงมุข                 | 8       | คอกช้าง       | สระใคร          | หนองคาย  | เหล็ก                    | 100           | 29             | น้ำกร่อย            | 0.23                                 | 2       |          |
| 93       | 48Q      | 0258015 | 1948631 | กทร.            | ดงมุข                 | 8       | คอกช้าง       | สระใคร          | หนองคาย  | เหล็ก                    | 150           | 42             | น้ำกร่อย            | 0.74                                 | 2       |          |
| 94       | 48Q      | 0255124 | 1964360 | อบจ             | โคกคำ                 | 2       | พระธาตุบังพวน | เมือง           | หนองคาย  | เหล็ก                    | 150           | 48             | ชำรุด               | 0.85                                 | 2       |          |

| ลำดับที่ | พิกัดบ่อ |         |         | หน่วยงานที่เจาะ | ชื่อบ้าน        | หมู่ที่ | ตำบล       | อำเภอ        | จังหวัด | ข้อมูลบ่อบาดาลที่อุทกกลบ |               |                | สาเหตุของการอุทกกลบ | วัสดุที่ใช้อุทกกลบ (ม <sup>3</sup> ) |         | หมายเหตุ |
|----------|----------|---------|---------|-----------------|-----------------|---------|------------|--------------|---------|--------------------------|---------------|----------------|---------------------|--------------------------------------|---------|----------|
|          | ZONE     | UTME    | UTMN    |                 |                 |         |            |              |         | ชนิดบ่อ                  | ขนาดบ่อ (มม.) | ความลึกบ่อ(ม.) |                     | ดินเหนียว                            | ซีเมนต์ |          |
| 95       | 48Q      | 0230044 | 1970966 | กทร             | กวด             | 1       | นาข่า      | ท่าบ่อ       | หนองคาย | เหล็ก                    | 100           | 36             | เป็นสนิม            | 0.29                                 | 2       |          |
| 96       | 48Q      | 0230241 | 1971439 | กทร             | โคกสว่าง        | 8       | นาข่า      | ท่าบ่อ       | หนองคาย | เหล็ก                    | 150           | 30             | เป็นสนิม            | 0.53                                 | 2       |          |
| 97       | 48Q      | 0230252 | 1971276 | อบจ             | โคกสว่าง        | 8       | นาข่า      | ท่าบ่อ       | หนองคาย | เหล็ก                    | 150           | 36             | เป็นสนิม            | 0.64                                 | 2       |          |
| 98       | 48Q      | 0261859 | 1960989 | อบจ             | เกาะตรมผล       | 10      | ท่าบ่อ     | ท่าบ่อ       | หนองคาย | เหล็ก                    | 150           | 39             | เป็นสนิม            | 0.69                                 | 2       |          |
| 99       | 48Q      | 0235621 | 1968266 | กรป.กลาง        | โคกคอน          | 4       | โคกคอน     | ท่าบ่อ       | หนองคาย | เหล็ก                    | 100           | 40             | เป็นสนิม            | 0.32                                 | 2       |          |
| 100      | 48Q      | 0235208 | 1968530 | กรป.กลาง        | โคกคอน          | 4       | โคกคอน     | ท่าบ่อ       | หนองคาย | เหล็ก                    | 150           | 30             | เป็นสนิม            | 0.53                                 | 2       |          |
| 101      | 48Q      | 0235621 | 1968266 | กรป.กลาง        | โคกคอน          | 4       | โคกคอน     | ท่าบ่อ       | หนองคาย | เหล็ก                    | 100           | 36             | เป็นสนิม            | 0.29                                 | 2       |          |
| 102      | 48Q      | 0222001 | 1984979 | อนามัย          | ด่านศรีสุข      | 1       | ด่านศรีสุข | โพธิ์ตาก     | หนองคาย | เหล็ก                    | 100           | 40             | น้ำน้อย             | 0.32                                 | 2       |          |
| 103      | 48Q      | 0236904 | 1983100 | กทร             | จำปาทอง         | 9       | หนองปลาปาก | ศรีเชียงใหม่ | หนองคาย | เหล็ก                    | 150           | 36             | น้ำน้อย             | 0.64                                 | 2       |          |
| 104      | 48Q      | 0236743 | 1984727 | กทร             | จำปาทอง         | 9       | หนองปลาปาก | ศรีเชียงใหม่ | หนองคาย | เหล็ก                    | 100           | 42             | น้ำน้อย             | 0.34                                 | 2       |          |
| 105      | 48Q      | 0261255 | 1956645 | รพช             | ไชยยา           | 4       | สระใคร     | สระใคร       | หนองคาย | เหล็ก                    | 100           | 42             | น้ำกร่อย            | 0.34                                 | 2       |          |
| 106      | 48Q      | 0258021 | 1948727 | คพจ             | ดงมุข           | 8       | คอกช้าง    | สระใคร       | หนองคาย | เหล็ก                    | 150           | 39             | น้ำกร่อย            | 0.69                                 | 2       |          |
| 107      | 48Q      | 0270467 | 1983738 | กทร             | ดงเจริญ         | 3       | หินโงม     | เมือง        | หนองคาย | เหล็ก                    | 150           | 30             | น้ำแดง              | 0.53                                 | 2       |          |
| 108      | 48Q      | 0270960 | 1983753 | รพช             | ดงเจริญ         | 3       | หินโงม     | เมือง        | หนองคาย | เหล็ก                    | 100           | 46             | น้ำแดง              | 0.37                                 | 2       |          |
| 109      | 48Q      | 0325771 | 2015898 | สปก             | ดงบังได้        | 1       | หนองยอง    | ปากคาด       | หนองคาย | เหล็ก                    | 100           | 60             | น้ำแดง              | 0.48                                 | 2       | บ่อเปิด  |
| 110      | 48Q      | 0325114 | 2014409 | กทร             | โคกสะอาด (ร.ร.) | 6       | หนองยอง    | ปากคาด       | หนองคาย | เหล็ก                    | 125           | 54             | น้ำแดง              | 0.66                                 | 2       |          |
| 111      | 48Q      | 0325304 | 2013998 | คพจ             | โคกก่อง         | 3       | หนองยอง    | ปากคาด       | หนองคาย | เหล็ก                    | 100           | 60             | น้ำแดง              | 0.48                                 | 2       |          |
| 112      | 48Q      | 0321108 | 2023852 | กทร             | ดอนเมืองใหม่    | 5       | โนนศิลา    | ปากคาด       | หนองคาย | เหล็ก                    | 125           | 52             | น้ำแดง              | 0.64                                 | 2       |          |
| 113      | 48Q      | 0329316 | 1983025 | อนามัย          | คำชี            | 2       | อุดมพร     | ฝ้ายไร่      | หนองคาย | เหล็ก                    | 100           | 52             | ชำรุด               | 0.42                                 | 2       |          |
| 114      | 48Q      | 0324759 | 2034068 | ยธ              | โคกสะอาด (ร.ร.) | 4       | หอคำ       | บึงกาฬ       | หนองคาย | เหล็ก                    | 100           | 60             | ชำรุด               | 1.05                                 | 2       | บ่อเปิด  |
| 115      | 48Q      | 0274033 | 1988180 | อบจ             | จอมแจ้ง         | 1       | สีกาย      | เมือง        | หนองคาย | เหล็ก                    | 100           | 42             | ชำรุด               | 0.34                                 | 2       |          |
| 116      | 48Q      | 0274315 | 1986501 | กทร             | ดงเวร           | 5       | สีกาย      | เมือง        | หนองคาย | เหล็ก                    | 200           | 40             | ชำรุด               | 1.26                                 | 2       |          |
| 117      | 48Q      | 0272212 | 1987276 | กทร             | เจริญสุข        | 7       | หินโงม     | เมือง        | หนองคาย | เหล็ก                    | 150           | 39             | น้ำน้อย             | 0.69                                 | 2       |          |
| 118      | 48Q      | 0272222 | 1987263 | กทร             | เจริญสุข        | 7       | หินโงม     | เมือง        | หนองคาย | พีวีซี                   | 150           | 36             | น้ำน้อย             | 0.64                                 | 2       |          |

| ลำดับที่ | พิกัดบ่อ |         |         | หน่วยงานที่เจาะ | ชื่อบ้าน                    | หมู่ที่ | ตำบล      | อำเภอ     | จังหวัด | ข้อมูลบ่อบาดาลที่อุทกกลบ |               |                | สาเหตุของการอุทกกลบ | วัสดุที่ใช้อุทกกลบ (ม <sup>3</sup> ) |         | หมายเหตุ |
|----------|----------|---------|---------|-----------------|-----------------------------|---------|-----------|-----------|---------|--------------------------|---------------|----------------|---------------------|--------------------------------------|---------|----------|
|          | ZONE     | UTME    | UTMN    |                 |                             |         |           |           |         | ชนิดบ่อ                  | ขนาดบ่อ (มม.) | ความลึกบ่อ(ม.) |                     | ดินเหนียว                            | ซีเมนต์ |          |
| 119      | 48Q      | 0270459 | 1983728 | กทร             | ดงเจริญ                     | 3       | หินโงม    | เมือง     | หนองคาย | พีวีซี                   | 100           | 42             | น้ำน้อย             | 0.34                                 | 2       |          |
| 120      | 48Q      | 0271227 | 1984064 | อบจ             | ดงเจริญ                     | 3       | หินโงม    | เมือง     | หนองคาย | เหล็ก                    | 150           | 36             | น้ำน้อย             | 0.64                                 | 2       |          |
| 121      | 48Q      | 0409561 | 1993649 | กทร             | ดงบังใต้                    | 10      | ดงบัง     | บึงโขงหลง | หนองคาย | เหล็ก                    | 150           | 36             | ชำรุด               | 0.64                                 | 2       |          |
| 122      | 48Q      | 0403869 | 2004553 | กทร             | ท่าดอกคำ                    | 1       | ท่าดอกคำ  | บึงโขงหลง | หนองคาย | เหล็ก                    | 150           | 36             | ชำรุด               | 0.64                                 | 2       |          |
| 123      | 48Q      | 0318851 | 1987727 | อนามัย          | เกษตรเจริญ                  | 10      | เฝ้าไร่   | เฝ้าไร่   | หนองคาย | เหล็ก                    | 100           | 60             | เป็นสนิม            | 1.11                                 | 2       | บ่อเปิด  |
| 124      | 48Q      | 0310108 | 1993400 | คพจ             | กุดแคน                      | 3       | หนองหลวง  | เฝ้าไร่   | หนองคาย | เหล็ก                    | 150           | 54             | เป็นสนิม            | 0.96                                 | 2       |          |
| 125      | 48Q      | 0323958 | 1980103 | กรบ.กลาง        | คำแก้ว(ร.ร.บ้านคำสะอาด)     | 12      | อุดมพร    | เฝ้าไร่   | หนองคาย | เหล็ก                    | 100           | 48             | เป็นสนิม            | 1.07                                 | 2       | บ่อเปิด  |
| 126      | 48Q      | 0327673 | 1981481 | อนามัย          | นาตุน                       | 4       | อุดมพร    | เฝ้าไร่   | หนองคาย | เหล็ก                    | 100           | 60             | เป็นสนิม            | 0.48                                 | 2       |          |
| 127      | 48Q      | 0322972 | 1988418 | ยธ              | ทรัพย์เจริญ                 | 9       | เฝ้าไร่   | เฝ้าไร่   | หนองคาย | เหล็ก                    | 100           | 54             | เป็นสนิม            | 1.07                                 | 2       | บ่อเปิด  |
| 128      | 48Q      | 0337015 | 2015825 | รพช             | กลาง                        | 4       | สีชมพู    | โซพิสัย   | หนองคาย | เหล็ก                    | 100           | 52             | ชำรุด               | 1.05                                 | 2       | บ่อเปิด  |
| 129      | 48Q      | 0343945 | 2016619 | รพช             | ซีเหล็กน้อย(วัดห้วยทรายทอง) | 7       | ถ้ำเจริญ  | โซพิสัย   | หนองคาย | เหล็ก                    | 100           | 60             | ชำรุด               | 1.05                                 | 2       | บ่อเปิด  |
| 130      | 48Q      | 0342838 | 2024473 | ยธ              | ถ้ำจันทร์                   | 12      | สีชมพู    | โซพิสัย   | หนองคาย | เหล็ก                    | 100           | 54             | ชำรุด               | 1.10                                 | 2       | บ่อเปิด  |
| 131      | 48Q      | 0290253 | 1983309 | อบจ             | ดงม่วย                      | 6       | วัดหลวง   | โพนพิสัย  | หนองคาย | เหล็ก                    | 150           | 39             | น้ำน้อย             | 0.69                                 | 2       |          |
| 132      | 48Q      | 0290845 | 1982930 | อนามัย          | ดงม่วย                      | 6       | วัดหลวง   | โพนพิสัย  | หนองคาย | เหล็ก                    | 100           | 42             | น้ำน้อย             | 0.34                                 | 2       |          |
| 133      | 48Q      | 0288230 | 1986878 | ยธ              | โนนศิลา                     | 12      | วัดหลวง   | โพนพิสัย  | หนองคาย | เหล็ก                    | 100           | 42             | น้ำน้อย             | 0.34                                 | 2       |          |
| 134      | 48Q      | 0293435 | 1985684 | อนามัย          | ดงคำพิ                      | 7       | วัดหลวง   | โพนพิสัย  | หนองคาย | เหล็ก                    | 150           | 39             | น้ำน้อย             | 0.69                                 | 2       |          |
| 135      | 48Q      | 0293938 | 1983331 | รพช             | ดงคำพิ                      | 7       | วัดหลวง   | โพนพิสัย  | หนองคาย | เหล็ก                    | 150           | 36             | น้ำน้อย             | 0.64                                 | 2       |          |
| 136      | 48Q      | 0293688 | 1985682 | อนามัย          | โคกสูง                      | 9       | วัดหลวง   | โพนพิสัย  | หนองคาย | เหล็ก                    | 100           | 42             | น้ำน้อย             | 0.34                                 | 2       |          |
| 137      | 48Q      | 0357181 | 2004272 | อนามัย          | โชคชัย                      | 6       | ศรีสำราญ  | พรเจริญ   | หนองคาย | เหล็ก                    | 100           | 52             | ชำรุด               | 1.05                                 | 2       | บ่อเปิด  |
| 138      | 48Q      | 0364999 | 1990712 | กทร             | โคกนิยม                     | 2       | วังชมพู   | พรเจริญ   | หนองคาย | เหล็ก                    | 150           | 42             | ชำรุด               | 0.74                                 | 2       |          |
| 139      | 48Q      | 0344714 | 2017776 | อนามัย          | โคกกระแซ(ร.ร.)              | 8       | ถ้ำเจริญ  | โซพิสัย   | หนองคาย | เหล็ก                    | 100           | 52             | ชำรุด               | 1.08                                 | 2       | บ่อเปิด  |
| 140      | 48Q      | 0340025 | 1999810 | กทร.            | คำแวง(ร.ร.)                 | 8       | คำแก้ว    | โซพิสัย   | หนองคาย | เหล็ก                    | 125           | 48             | ชำรุด               | 0.59                                 | 2       |          |
| 141      | 48Q      | 0365241 | 1990584 | กทร.            | โคกนิยม(ร.ร.)               | 2       | วังชมพู   | พรเจริญ   | หนองคาย | เหล็ก                    | 100           | 54             | ชำรุด               | 0.43                                 | 2       |          |
| 142      | 48Q      | 0396611 | 1988567 | กทร             | คำสมบุญรัตน์(ร.ร.)          | 3       | บึงโขงหลง | บึงโขงหลง | หนองคาย | เหล็ก                    | 100           | 42             | ชำรุด               | 0.34                                 | 2       |          |

| ลำดับที่ | พิกัดบ่อ |         |          | หน่วยงานที่เจาะ | ชื่อบ้าน         | หมู่ที่ | ตำบล        | อำเภอ    | จังหวัด | ข้อมูลบ่อบาดาลที่อุทกกลบ |               |                | สาเหตุของการอุทกกลบ | วัสดุที่ใช้อุทกกลบ (ม <sup>3</sup> ) |         | หมายเหตุ |
|----------|----------|---------|----------|-----------------|------------------|---------|-------------|----------|---------|--------------------------|---------------|----------------|---------------------|--------------------------------------|---------|----------|
|          | ZONE     | UTME    | UTMN     |                 |                  |         |             |          |         | ชนิดบ่อ                  | ขนาดบ่อ (มม.) | ความลึกบ่อ(ม.) |                     | ดินเหนียว                            | ซีเมนต์ |          |
| 143      | 48Q      | 0383450 | 1997370  | รพช             | คำบอนใต้         | 11      | น้ำจั้น     | เซกา     | หนองคาย | เหล็ก                    | 100           | 42             | เป็นสนิม            | 0.34                                 | 2       |          |
| 144      | 48Q      | 0383300 | 1981147  | กทร.            | คำบอนใต้         | 11      | น้ำจั้น     | เซกา     | หนองคาย | เหล็ก                    | 125           | 36             | เป็นสนิม            | 0.44                                 | 2       |          |
| 145      | 48Q      | 0389901 | 1981415  | ยธ              | โคกพิทักษ์ (วัด) | 3       | เซกา        | เซกา     | หนองคาย | เหล็ก                    | 100           | 40             | เป็นสนิม            | 0.32                                 | 2       | (หมู่15) |
| 146      | 48Q      | 0385926 | 1981147  | รพช             | หนองยาง          | 5       | เซกา        | เซกา     | หนองคาย | เหล็ก                    | 100           | 36             | เป็นสนิม            | 0.29                                 | 2       |          |
| 147      | 48Q      | 0387324 | 1979668  | รพช             | สันกำแพง         | 7       | เซกา        | เซกา     | หนองคาย | เหล็ก                    | 100           | 36             | เป็นสนิม            | 0.29                                 | 2       |          |
| 148      | 48Q      | 0265572 | 1969901  | กทร             | คำปึงเป้ง        | 7       | คำยบกวาน    | เมือง    | หนองคาย | เหล็ก                    | 150           | 39             | น้ำกร่อย            | 0.69                                 | 2       |          |
| 149      | 48Q      | 0265287 | 1964849  | อีสานเขียว      | คำปึงเป้ง        | 7       | คำยบกวาน    | เมือง    | หนองคาย | เหล็ก                    | 100           | 42             | น้ำกร่อย            | 0.34                                 | 2       |          |
| 150      | 48Q      | 0266587 | 1980541  | อบจ             | จอมเสด็จ         | 11      | หาดคำ       | เมือง    | หนองคาย | เหล็ก                    | 150           | 39             | ชำรุด               | 0.69                                 | 2       |          |
| 151      | 48Q      | 0266142 | 1981287  | กทร             | จอมเสด็จ         | 11      | หาดคำ       | เมือง    | หนองคาย | เหล็ก                    | 150           | 39             | ชำรุด               | 0.69                                 | 2       |          |
| 152      | 48Q      | 0266216 | 1981297  | อนามัย          | จอมเสด็จ         | 11      | หาดคำ       | เมือง    | หนองคาย | เหล็ก                    | 150           | 36             | ชำรุด               | 0.64                                 | 2       |          |
| 153      | 48Q      | 0266701 | 1980509  | ยธ              | จอมเสด็จ         | 11      | หาดคำ       | เมือง    | หนองคาย | เหล็ก                    | 100           | 46             | ชำรุด               | 0.37                                 | 2       |          |
| 154      | 48Q      | 0315352 | 2016629  | กทร             | ดงตาล (วัด)      | 4       | โพนแพง      | รัตนวาปี | หนองคาย | เหล็ก                    | 100           | 36             | ามีกลิ่นเหม็น       | 0.29                                 | 2       |          |
| 155      | 48Q      | 0315349 | 20166230 | กทร             | ดงตาล (วัด)      | 4       | โพนแพง      | รัตนวาปี | หนองคาย | เหล็ก                    | 150           | 44             | ามีกลิ่นเหม็น       | 0.78                                 | 2       |          |
| 156      | 48Q      | 0315385 | 2016691  | รพช             | ดงตาล (วัด)      | 4       | โพนแพง      | รัตนวาปี | หนองคาย | เหล็ก                    | 100           | 36             | ามีกลิ่นเหม็น       | 0.29                                 | 2       |          |
| 157      | 48Q      | 0314596 | 2015884  | กทร             | ดงตาลเหนือ(วัด)  | 12      | โพนแพง      | รัตนวาปี | หนองคาย | เหล็ก                    | 100           | 36             | ามีกลิ่นเหม็น       | 0.29                                 | 2       |          |
| 158      | 48Q      | 0314694 | 2016196  | อีสานเขียว      | ดงตาลเหนือ       | 12      | โพนแพง      | รัตนวาปี | หนองคาย | เหล็ก                    | 150           | 36             | ชำรุด               | 0.64                                 | 2       |          |
| 159      | 48Q      | 0311058 | 2018695  | กทร             | ดงเย็น           | 6       | โพนแพง      | รัตนวาปี | หนองคาย | เหล็ก                    | 125           | 36             | เป็นสนิม            | 0.44                                 | 2       |          |
| 160      | 48Q      | 0314011 | 2017238  | กทร             | ดงสาร            | 7       | โพนแพง      | รัตนวาปี | หนองคาย | เหล็ก                    | 150           | 42             | เป็นสนิม            | 0.74                                 | 2       |          |
| 161      | 48Q      | 0313145 | 2015907  | กทร             | ดงมดแดง          | 10      | โพนแพง      | รัตนวาปี | หนองคาย | เหล็ก                    | 125           | 36             | เป็นสนิม            | 0.44                                 | 2       |          |
| 162      | 48Q      | 0288118 | 1977335  | คพจ             | คำบอน (วัด)      | 8       | สร้างนางขาว | โพนพิสัย | หนองคาย | เหล็ก                    | 100           | 48             | น้ำน้อย             | 0.38                                 | 2       |          |
| 163      | 48Q      | 0288288 | 1977410  | คพจ             | คำบอน            | 8       | สร้างนางขาว | โพนพิสัย | หนองคาย | เหล็ก                    | 150           | 52             | น้ำน้อย             | 0.92                                 | 2       |          |
| 164      | 48Q      | 0319323 | 1976711  | คพจ             | คำปะกั้ง         | 5       | บ้านโพธิ์   | โพนพิสัย | หนองคาย | เหล็ก                    | 150           | 48             | น้ำน้อย             | 0.85                                 | 2       |          |
| 165      | 48Q      | 0319282 | 1976473  | คพจ             | คำปะกั้ง         | 5       | บ้านโพธิ์   | โพนพิสัย | หนองคาย | เหล็ก                    | 150           | 52             | น้ำน้อย             | 0.92                                 | 2       |          |
| 166      | 48Q      | 0319117 | 1976402  | คพจ             | คำรุ่งเรือง      | 11      | บ้านโพธิ์   | โพนพิสัย | หนองคาย | เหล็ก                    | 150           | 48             | น้ำน้อย             | 0.85                                 | 2       |          |

| ลำดับที่ | พิกัดบ่อ |         |         | หน่วยงานที่เจาะ | ชื่อบ้าน                  | หมู่ที่ | ตำบล          | อำเภอ    | จังหวัด | ข้อมูลบ่อบาดาลที่อุทกกลบ |               |                | สาเหตุของการอุทกกลบ | วัสดุที่ใช้อุทกกลบ (ม <sup>3</sup> ) |         | หมายเหตุ |
|----------|----------|---------|---------|-----------------|---------------------------|---------|---------------|----------|---------|--------------------------|---------------|----------------|---------------------|--------------------------------------|---------|----------|
|          | ZONE     | UTME    | UTMN    |                 |                           |         |               |          |         | ชนิดบ่อ                  | ขนาดบ่อ (มม.) | ความลึกบ่อ(ม.) |                     | ดินเหนียว                            | ซีเมนต์ |          |
| 167      | 48Q      | 0304388 | 1973086 | สปก             | สระพังคำ                  | 16      | นาหนัง        | โพนพิสัย | หนองคาย | เหล็ก                    | 150           | 42             | ชำรุด               | 0.74                                 | 2       |          |
| 168      | 48Q      | 0265339 | 1970285 | กทร             | คำปึงเป้ง                 | 7       | ค่ายบกหวาน    | เมือง    | หนองคาย | เหล็ก                    | 125           | 42             | ขย เป็นสนิม         | 0.52                                 | 2       |          |
| 169      | 48Q      | 0264996 | 1966797 | รพช             | ค่ายนคร (วัดป่า)          | 12      | ค่ายบกหวาน    | เมือง    | หนองคาย | เหล็ก                    | 100           | 47             | ขย เป็นสนิม         | 0.38                                 | 2       |          |
| 170      | 48Q      | 0265011 | 1966318 | อบจ             | ค่ายนคร                   | 12      | ค่ายบกหวาน    | เมือง    | หนองคาย | เหล็ก                    | 100           | 46             | ขย เป็นสนิม         | 0.37                                 | 2       |          |
| 171      | 48Q      | 0265570 | 1966295 | อบจ             | ร.ร.ค่ายบกหวานโพนตาลวิทยา | 2       | ค่ายบกหวาน    | เมือง    | หนองคาย | เหล็ก                    | 150           | 48             | ขย เป็นสนิม         | 0.85                                 | 2       |          |
| 172      | 48Q      | 0265570 | 1966298 | อบจ             | ร.ร.ค่ายบกหวานโพนตาลวิทยา | 2       | ค่ายบกหวาน    | เมือง    | หนองคาย | เหล็ก                    | 150           | 45             | ขย เป็นสนิม         | 0.80                                 | 2       |          |
| 173      | 48Q      | 0267351 | 1965380 | อบจ             | โคกลำราญ (วัด)            | 4       | ค่ายบกหวาน    | เมือง    | หนองคาย | เหล็ก                    | 100           | 46             | ขย เป็นสนิม         | 0.37                                 | 2       |          |
| 174      | 48Q      | 0313530 | 2017038 | รพช             | ดงมดแดง                   | 10      | โพนแพง        | รัตนวาปี | หนองคาย | เหล็ก                    | 100           | 42             | เป็นสนิม            | 0.34                                 | 2       |          |
| 175      | 48Q      | 0313348 | 2016945 | คพจ             | ดงมดแดง                   | 10      | โพนแพง        | รัตนวาปี | หนองคาย | เหล็ก                    | 150           | 42             | เป็นสนิม            | 0.74                                 | 2       |          |
| 176      | 48Q      | 0310183 | 2004595 | คพจ             | กุดลึก (ร.ร.)             | 4       | พระบาทนาสิงห์ | รัตนวาปี | หนองคาย | เหล็ก                    | 100           | 42             | เป็นสนิม            | 0.34                                 | 2       |          |
| 177      | 48Q      | 0310075 | 2004600 | คพจ             | กุดลึก (ร.ร.)             | 4       | พระบาทนาสิงห์ | รัตนวาปี | หนองคาย | เหล็ก                    | 150           | 42             | เป็นสนิม            | 0.74                                 | 2       |          |
| 178      | 48Q      | 0321361 | 1973465 | คพจ             | คำจำปา                    | 6       | บ้านโพธิ์     | โพนพิสัย | หนองคาย | เหล็ก                    | 150           | 42             | ชำรุด               | 0.74                                 | 2       |          |
| 179      | 48Q      | 0316697 | 1975618 | คพจ             | คำเจริญ                   | 3       | บ้านโพธิ์     | โพนพิสัย | หนองคาย | เหล็ก                    | 150           | 54             | ชำรุด               | 0.96                                 | 2       |          |
| 180      | 48Q      | 0323042 | 1985520 | คพจ             | คำตอสูง                   | 7       | เข็ม          | โพนพิสัย | หนองคาย | เหล็ก                    | 150           | 48             | น้ำกร่อย            | 0.85                                 | 2       |          |
| 181      | 48Q      | 0323023 | 1985717 | อนามัย          | คำตอสูง                   | 7       | เข็ม          | โพนพิสัย | หนองคาย | เหล็ก                    | 100           | 48             | น้ำกร่อย            | 0.38                                 | 2       |          |
| 182      | 48Q      | 0317840 | 1984483 | คพจ             | โคกลือดาว                 | 4       | เข็ม          | โพนพิสัย | หนองคาย | เหล็ก                    | 100           | 42             | น้ำกร่อย            | 0.34                                 | 2       |          |
| 183      | 48Q      | 0317746 | 1984409 | คพจ             | โคกลือดาว (วัด)           | 4       | เข็ม          | โพนพิสัย | หนองคาย | เหล็ก                    | 100           | 48             | น้ำกร่อย            | 0.38                                 | 2       |          |
| 184      | 48Q      | 0269954 | 1958916 | อบจ             | สวยหลง                    | 4       | สองห้อง       | เมือง    | หนองคาย | เหล็ก                    | 150           | 48             | น้ำกร่อย            | 0.85                                 | 2       |          |
| 185      | 48Q      | 0263713 | 1966556 | อบจ             | ค่ายนคร                   | 12      | ค่ายบกหวาน    | เมือง    | หนองคาย | เหล็ก                    | 150           | 54             | น้ำกร่อย            | 0.96                                 | 2       |          |
| 186      | 48Q      | 0267139 | 1965520 | อบจ             | โคกลำราญ                  | 4       | ค่ายบกหวาน    | เมือง    | หนองคาย | เหล็ก                    | 150           | 48             | น้ำกร่อย            | 0.85                                 | 2       |          |
| 187      | 48Q      | 0267042 | 1968857 | อบจ             | ดอนกอก                    | 9       | ค่ายบกหวาน    | เมือง    | หนองคาย | เหล็ก                    | 100           | 41             | น้ำกร่อย            | 0.33                                 | 2       |          |
| 188      | 48Q      | 0267120 | 1968953 | อบจ             | ดอนกอก                    | 9       | ค่ายบกหวาน    | เมือง    | หนองคาย | เหล็ก                    | 150           | 54             | น้ำกร่อย            | 0.96                                 | 2       |          |
| 189      | 48Q      | 0270120 | 1958951 | อบจ             | สวยหลง(ร.ร.)              | 4       | สองห้อง       | เมือง    | หนองคาย | เหล็ก                    | 125           | 48             | น้ำกร่อย            | 0.59                                 | 2       |          |
| 190      | 48Q      | 0265722 | 1966298 | อบจ             | ร.ร.ค่ายบกหวานโพนตาลวิทยา | 2       | ค่ายบกหวาน    | เมือง    | หนองคาย | เหล็ก                    | 100           | 46             | น้ำกร่อย            | 0.37                                 | 2       |          |



| ลำดับที่ | พิกัดบ่อ |         |         | หน่วยงานที่เจาะ | ชื่อบ้าน                   | หมู่ที่ | ตำบล          | อำเภอ        | จังหวัด | ข้อมูลบ่อบาดาลที่อุทกกลบ |               |                | สาเหตุของการอุทกกลบ | วัสดุที่ใช้อุทกกลบ (ม <sup>3</sup> ) |         | หมายเหตุ |
|----------|----------|---------|---------|-----------------|----------------------------|---------|---------------|--------------|---------|--------------------------|---------------|----------------|---------------------|--------------------------------------|---------|----------|
|          | ZONE     | UTME    | UTMN    |                 |                            |         |               |              |         | ชนิดบ่อ                  | ขนาดบ่อ (มม.) | ความลึกบ่อ(ม.) |                     | ดินเหนียว                            | ซีเมนต์ |          |
| 191      | 48Q      | 0265577 | 1966275 | อบจ             | ร.ร.ค่ายบกหวานโพ้นตาลวิทยา | 2       | ค่ายบกหวาน    | เมือง        | หนองคาย | เหล็ก                    | 150           | 48             | น้ำกร่อย            | 0.85                                 | 2       |          |
| 192      | 48Q      | 0310092 | 2006350 | รพช             | กุดลึก                     | 4       | พระบาทนาสิงห์ | รัตนวาปี     | หนองคาย | เหล็ก                    | 100           | 42             | ชำรุด               | 0.34                                 | 2       |          |
| 193      | 48Q      | 0310329 | 2004650 | รพช             | กุดลึก                     | 4       | พระบาทนาสิงห์ | รัตนวาปี     | หนองคาย | เหล็ก                    | 100           | 42             | ชำรุด               | 0.34                                 | 2       |          |
| 194      | 48Q      | 0330612 | 2028987 | สปก             | หนองเลิง(วัด)              | 4       | หนองเลิง      | บึงกาฬ       | หนองคาย | เหล็ก                    | 150           | 42             | ชำรุด               | 0.74                                 | 2       |          |
| 195      | 48Q      | 0331677 | 2028569 | กทร             | เจริญรัตน์                 | 14      | หอคำ          | บึงกาฬ       | หนองคาย | เหล็ก                    | 150           | 42             | ชำรุด               | 0.74                                 | 2       |          |
| 196      | 48Q      | 0247499 | 1965391 | อบต.            | บ้านโนนศิลา                | 2       | บ้านถ่อน      | ท่าบ่อ       | หนองคาย | เหล็ก                    | 150           | 79             | ชำรุด               | 0                                    | 47      |          |
| 197      | 48Q      | 0267152 | 1968942 | อบจ             | ดอนกอก                     | 9       | ค่ายบกหวาน    | เมือง        | หนองคาย | เหล็ก                    | 150           | 72             | น้ำกร่อย            | 0                                    | 44      |          |
| 198      | 48Q      | 0337023 | 2015821 | กทร             | กลาง                       | 4       | สีชมพู        | โซพิสัย      | หนองคาย | เหล็ก                    | 150           | 54             | ชำรุด               | 0                                    | 39      |          |
| 199      | 48Q      | 0328966 | 1983633 | กทร             | คำบุญมี                    | 10      | อุดมพร        | เฝ้าไร่      | หนองคาย | เหล็ก                    | 150           | 42             | ชำรุด               | 0                                    | 32      |          |
| 200      | 48Q      | 0343610 | 2015276 | กทร             | โคกงาม                     | 6       | ถ้ำเจริญ      | โซพิสัย      | หนองคาย | เหล็ก                    | 150           | 42             | ชำรุด               | 0                                    | 32      |          |
| 201      | 48Q      | 0343890 | 2016762 | คพจ             | ซีเหล็กน้อย                | 7       | ถ้ำเจริญ      | โซพิสัย      | หนองคาย | เหล็ก                    | 150           | 54             | ชำรุด               | 0                                    | 39      |          |
| 202      | 48Q      | 0329058 | 1983144 | กทร             | คำชี                       | 2       | อุดมพร        | เฝ้าไร่      | หนองคาย | เหล็ก                    | 150           | 54             | ชำรุด               | 0                                    | 39      |          |
| 203      | 48Q      | 0329997 | 1978186 | คพจ             | คำโคนสว่าง(ร.ร.)           | 7       | อุดมพร        | เฝ้าไร่      | หนองคาย | เหล็ก                    | 150           | 54             | ชำรุด               | 0                                    | 39      |          |
| 204      | 48Q      | 0254274 | 1963538 | กทร             | วัดพระธาตุบังพวน           | 3       | พระธาตุบังพวน | เมือง        | หนองคาย | เหล็ก                    | 150           | 69             | น้ำกร่อย            | 0                                    | 42      |          |
| 205      | 48Q      | 0254210 | 1963467 | ทบ              | วัดพระธาตุบังพวน           | 3       | พระธาตุบังพวน | เมือง        | หนองคาย | เหล็ก                    | 150           | 80             | น้ำกร่อย            | 0                                    | 48      |          |
| 206      | 48Q      | 0236042 | 1982019 | อบจ             | นาโพธิ์                    | 4       | หนองปลาปาก    | ศรีเชียงใหม่ | หนองคาย | เหล็ก                    | 150           | 75             | ชำรุด               | 0                                    | 45      |          |
| 207      | 48Q      | 0235980 | 1982221 | อบจ             | นาโพธิ์                    | 4       | หนองปลาปาก    | ศรีเชียงใหม่ | หนองคาย | เหล็ก                    | 150           | 70             | ชำรุด               | 0                                    | 42      |          |
| 208      | 48Q      | 0373355 | 1978871 | คพจ             | บ้านศรีอานวยพร             | 8       | ท่ากกแดง      | เซกา         | หนองคาย | เหล็ก                    | 150           | 48             | น้ำแดง              | 0                                    | 35      |          |
| 209      | 48Q      | 0371536 | 1987876 | กทร             | บ้านท่าดอกคูณ              | 9       | ท่ากกแดง      | เซกา         | หนองคาย | เหล็ก                    | 150           | 48             | น้ำแดง              | 0                                    | 35      |          |
| 210      | 48Q      | 0370919 | 1981859 | อนามัย          | บ้านท่ากุดต้อง             | 4       | ท่ากกแดง      | เซกา         | หนองคาย | เหล็ก                    | 150           | 48             | น้ำแดง              | 0                                    | 35      |          |
| 211      | 48Q      | 0373743 | 1978909 | คพจ             | บ้านโชคอานวย               | 16      | ท่ากกแดง      | เซกา         | หนองคาย | เหล็ก                    | 150           | 48             | น้ำแดง              | 0                                    | 35      |          |
| 212      | 48Q      | 0431995 | 1913020 | คพจ             | นาล้อม                     | 9       | กุสุมาลย์     | กุสุมาลย์    | สกลนคร  | เหล็ก                    | 150           | 60             | แดงเป็นสี           | 1.062                                | 2       |          |
| 213      | 48Q      | 0426389 | 1921160 | กทร             | โคกสว่าง                   | 12      | นาโพธิ์       | กุสุมาลย์    | สกลนคร  | เหล็ก                    | 150           | 52             | แดงเป็นสี           | 0.920                                | 2       |          |
| 214      | 48Q      | 0416255 | 1911738 | รพช             | ทุ่งศรี                    | 1       | นาเพียง       | กุสุมาลย์    | สกลนคร  | เหล็ก                    | 150           | 52             | แดงเป็นสี           | 0.920                                | 2       |          |

| ลำดับที่ | พิกัดบ่อ |         |         | หน่วยงานที่เจาะ | ชื่อบ้าน            | หมู่ที่ | ตำบล         | อำเภอ        | จังหวัด | ข้อมูลบ่อบาดาลที่อุทกกลบ |               |                | สาเหตุของการอุทกกลบ | วัสดุที่ใช้อุทกกลบ (ม <sup>3</sup> ) |         | หมายเหตุ |
|----------|----------|---------|---------|-----------------|---------------------|---------|--------------|--------------|---------|--------------------------|---------------|----------------|---------------------|--------------------------------------|---------|----------|
|          | ZONE     | UTME    | UTMN    |                 |                     |         |              |              |         | ชนิดบ่อ                  | ขนาดบ่อ (มม.) | ความลึกบ่อ(ม.) |                     | ดินเหนียว                            | ซีเมนต์ |          |
| 215      | 48Q      | 0409792 | 1907600 | อนามัย          | ดอนเชียงบาลใหญ่     | 13      | เชียงเครือ   | เมือง        | สกลนคร  | เหล็ก                    | 100           | 48             | ชำรุด               | 0.384                                | 2       |          |
| 216      | 48Q      | 0388429 | 1965346 | กทธ             | ดอนบ่อ              | 5       | ท่าก้อน      | อากาศอำนวย   | สกลนคร  | เหล็ก                    | 150           | 60             | เป็นสนิม            | 1.062                                | 2       |          |
| 217      | 48Q      | 0388191 | 1965579 | กทธ             | ดอนบ่อ              | 5       | ท่าก้อน      | อากาศอำนวย   | สกลนคร  | เหล็ก                    | 100           | 52             | เป็นสนิม            | 0.416                                | 2       |          |
| 218      | 48Q      | 0386379 | 1941262 | กทธ             | ก้อ                 | 15      | หนองสนม      | วานรนิวาส    | สกลนคร  | เหล็ก                    | 100           | 48             | ชำรุด               | 0.384                                | 2       |          |
| 219      | 48Q      | 0375505 | 1931649 | รพช             | โคกสามัคคี          | 8       | ต้นผึ้ง      | พังโคน       | สกลนคร  | เหล็ก                    | 100           | 52             | ชำรุด               | 0.416                                | 2       |          |
| 220      | 48Q      | 0339491 | 1982699 | อบต             | โคกสง่า             | 1       | ดงหม้อทองใต้ | บ้านม่วง     | สกลนคร  | เหล็ก                    | 100           | 60             | น้ำน้อย             | 1.057                                | 2       | บ่อเปิด  |
| 221      | 48Q      | 0339276 | 1982778 | กรป.กลาง        | โคกสง่า             | 7       | ดงหม้อทองใต้ | บ้านม่วง     | สกลนคร  | เหล็ก                    | 150           | 52             | น้ำน้อย             | 0.920                                | 2       |          |
| 222      | 48Q      | 0426527 | 1921293 | กทธ             | โคกสว่าง            | 12      | นาโพธิ์      | กุสุมาลย์    | สกลนคร  | เหล็ก                    | 125           | 52             | แดงเป็นสนิม         | 0.640                                | 2       |          |
| 223      | 48Q      | 0416248 | 1917476 | อนามัย          | กุงศรี              | 9       | นาเพียง      | กุสุมาลย์    | สกลนคร  | เหล็ก                    | 100           | 60             | แดงเป็นสนิม         | 0.480                                | 2       |          |
| 224      | 48Q      | 0416076 | 1917278 | กทธ             | กุงศรี              | 1       | นาเพียง      | กุสุมาลย์    | สกลนคร  | เหล็ก                    | 150           | 48             | แดงเป็นสนิม         | 0.850                                | 2       |          |
| 225      | 48Q      | 0405939 | 1918053 | รพช             | โคกสะอาด            | 4       | อุมจาน       | กุสุมาลย์    | สกลนคร  | เหล็ก                    | 100           | 60             | แดงเป็นสนิม         | 0.480                                | 2       |          |
| 226      | 48Q      | 0429924 | 1882828 | คพจ             | ท่าก้อน             | 1       | ท่าก้อน      | อากาศอำนวย   | สกลนคร  | เหล็ก                    | 150           | 60             | น้ำน้อย             | 1.440                                | 2       | บ่อเปิด  |
| 227      | 48Q      | 0375492 | 1972241 | รพช             | นาถ่อน              | 3       | หนองบัวลิม   | คำตาก้า      | สกลนคร  | เหล็ก                    | 150           | 60             | น้ำน้อย             | 1.455                                | 2       | บ่อเปิด  |
| 228      | 48Q      | 0373571 | 1947481 | คพจ             | โคกผักหวาน          | 2       | ข้าวกาย      | วานรนิวาส    | สกลนคร  | เหล็ก                    | 100           | 60             | ชำรุด               | 0.873                                | 2       | บ่อเปิด  |
| 229      | 48Q      | 0377884 | 1922259 | รพช             | ข้าวขอนแก่น         | 5       | ต้นผึ้ง      | พังโคน       | สกลนคร  | เหล็ก                    | 100           | 48             | น้ำเค็ม             | 0.384                                | 2       |          |
| 230      | 48Q      | 0378092 | 1921462 | รพช             | ข้าวขอนแก่น         | 5       | ต้นผึ้ง      | พังโคน       | สกลนคร  | เหล็ก                    | 150           | 52             | น้ำเค็ม             | 0.920                                | 2       |          |
| 231      | 48Q      | 0389572 | 1909981 | ยธ              | ตอเรือ              | 5       | นาหัวบ่อ     | พรรณานิคม    | สกลนคร  | เหล็ก                    | 100           | 48             | น้ำน้อย             | 0.384                                | 2       |          |
| 232      | 48Q      | 0426682 | 1885834 | กทธ             | หนองแซ้             | 5       | ตอไชบ        | โคกศรีสุพรรณ | สกลนคร  | เหล็ก                    | 100           | 52             | ชำรุด               | 0.416                                | 2       |          |
| 233      | 48Q      | 0390257 | 1908181 | คพจ             | บ้านหนองดินดำ       | 2       | นาหัวบ่อ     | พรรณานิคม    | สกลนคร  | เหล็ก                    | 150           | 30             | น้ำน้อย             | 0                                    | 24      |          |
| 234      | 48Q      | 0387142 | 1967285 | กทธ             | บ้านท่าควาย(ร.ร.)   | 7       | ท่าก้อน      | อากาศอำนวย   | สกลนคร  | เหล็ก                    | 150           | 30             | ชำรุด               | 0                                    | 24      |          |
| 235      | 48Q      | 0328409 | 1923344 | กทธ             | บ้านโคกก่อง         | 9       | หนองหลวง     | สว่างแดนดิน  | สกลนคร  | เหล็ก                    | 150           | 30             | ชำรุด               | 0                                    | 24      |          |
| 236      | 48Q      | 0409413 | 1908921 | คพจ             | บ้านดอนเชียงบาลน้อย | 3       | เชียงเครือ   | เมือง        | สกลนคร  | เหล็ก                    | 150           | 30             | น้ำกร่อย            | 0                                    | 24      |          |
| 237      | 48Q      | 0361990 | 1959690 | กทธ             | บ้านนาบัวพัฒนา      | 11      | หนองวางใต้   | วานรนิวาส    | สกลนคร  | เหล็ก                    | 150           | 30             | น้ำน้อย             | 0                                    | 24      |          |
| 238      | 48Q      | 0339386 | 1982895 | อนามัย          | โคกสง่า             | 1       | ดงหม้อทองใต้ | บ้านม่วง     | สกลนคร  | เหล็ก                    | 150           | 30             | น้ำน้อย             | 0                                    | 24      |          |

| ลำดับที่ | พิกัดบ่อ |         |         | หน่วยงานที่เจาะ  | ชื่อบ้าน    | หมู่ที่ | ตำบล          | อำเภอ       | จังหวัด  | ข้อมูลบ่อบาดาลที่อุทกกลบ |               |                | สาเหตุของการอุทกกลบ | วัสดุที่ใช้อุทกกลบ (ม <sup>3</sup> ) |         | หมายเหตุ |
|----------|----------|---------|---------|------------------|-------------|---------|---------------|-------------|----------|--------------------------|---------------|----------------|---------------------|--------------------------------------|---------|----------|
|          | ZONE     | UTME    | UTMN    |                  |             |         |               |             |          | ชนิดบ่อ                  | ขนาดบ่อ (มม.) | ความลึกบ่อ(ม.) |                     | ดินเหนียว                            | ซีเมนต์ |          |
| 239      | 48Q      | 0438332 | 1839533 | รพช              | ค้อ         | 2       | บ้านค้อ       | คำชะอี      | มุกดาหาร | เหล็ก                    | 100           | 34             | น้ำน้อย             | 0.27                                 | 2       |          |
| 240      | 48Q      | 0438321 | 1839669 | รพช              | ค้อ         | 3       | บ้านค้อ       | คำชะอี      | มุกดาหาร | เหล็ก                    | 100           | 30             | น้ำน้อย             | 0.24                                 | 2       |          |
| 241      | 48Q      | 0437010 | 1840798 | กทธ              | โคก         | 1       | บ้านค้อ       | คำชะอี      | มุกดาหาร | เหล็ก                    | 150           | 50             | น้ำน้อย             | 0.89                                 | 2       |          |
| 242      | 48Q      | 0437290 | 1841105 | กทธ              | โคก         | 1       | บ้านค้อ       | คำชะอี      | มุกดาหาร | เหล็ก                    | 100           | 29             | น้ำน้อย             | 0.23                                 | 2       |          |
| 243      | 48Q      | 0436950 | 1840972 | อนามัย           | โคก         | 1       | บ้านค้อ       | คำชะอี      | มุกดาหาร | เหล็ก                    | 100           | 29             | น้ำน้อย             | 0.23                                 | 2       |          |
| 244      | 48Q      | 0436942 | 1834737 | อนามัย           | โคกป่าหวาย  | 7       | บ้านน้ำเที่ยง | คำชะอี      | มุกดาหาร | เหล็ก                    | 100           | 30             | ชำรุด               | 0.24                                 | 2       |          |
| 245      | 48Q      | 0470486 | 1849593 | ย.ธ              | โคกน้ำสร้าง | 9       | ห้วยน้ำใหญ่   | ห้วยน้ำใหญ่ | มุกดาหาร | เหล็ก                    | 100           | 36             | ชำรุด               | 0.29                                 | 2       |          |
| 246      | 48Q      | 0464228 | 1849722 | กทธ              | คำป่าหลาย   | 10      | คำป่าหลาย     | เมือง       | มุกดาหาร | เหล็ก                    | 125           | 32             | น้ำเป็นสนิม         | 0.39                                 | 2       |          |
| 247      | 48Q      | 0464531 | 1849012 | กทธ              | คำป่าหลาย   | 1       | คำป่าหลาย     | เมือง       | มุกดาหาร | เหล็ก                    | 100           | 30             | น้ำเป็นสนิม         | 0.24                                 | 2       |          |
| 248      | 48Q      | 0464603 | 1848885 | รพช              | คำป่าหลาย   | 12      | คำป่าหลาย     | เมือง       | มุกดาหาร | เหล็ก                    | 100           | 34             | น้ำเป็นสนิม         | 0.27                                 | 2       |          |
| 249      | 48Q      | 0432326 | 1828453 | อนามัย           | แซ่         | 6       | บ้านค้อ       | คำชะอี      | มุกดาหาร | เหล็ก                    | 100           | 42             | น้ำน้อย             | 0.34                                 | 2       |          |
| 250      | 48Q      | 0430370 | 1825389 | รพช              | กกไฮ        | 2       | คำชะอี        | คำชะอี      | มุกดาหาร | เหล็ก                    | 100           | 60             | ชำรุด               | 0.48                                 | 2       |          |
| 251      | 48Q      | 0443620 | 1834356 | กทธ              | โคกสว่าง    | 7       | เหล่าสร้างถ่อ | คำชะอี      | มุกดาหาร | เหล็ก                    | 125           | 52             | ชำรุด               | 0.64                                 | 2       |          |
| 252      | 48Q      | 0432932 | 1822044 | รพช              | คันแท       | 4       | หนองสูง       | หนองสูง     | มุกดาหาร | เหล็ก                    | 100           | 70             | ชำรุด               | 1.45                                 | 2       | บ่อเปิด  |
| 253      | 48Q      | 0448565 | 1834291 | กรมการปกครอง     | โคกสว่าง    | 7       | เหล่าสร้างถ่อ | คำชะอี      | มุกดาหาร | เหล็ก                    | 100           | 52             | ชำรุด               | 0.42                                 | 2       |          |
| 254      | 48Q      | 0432837 | 1821945 | อนามัย           | คันแค       | 4       | หนองสูง       | หนองสูง     | มุกดาหาร | เหล็ก                    | 100           | 70             | ชำรุด               | 1.45                                 | 2       |          |
| 255      | 48Q      | 0432229 | 1821076 | รพช              | ดงมะแหง     | 3       | หนองสูง       | หนองสูง     | มุกดาหาร | เหล็ก                    | 100           | 60             | ชำรุด               | 0.48                                 | 2       |          |
| 256      | 48Q      | 0376028 | 1924856 | ย.ธ              | คำชะอี      | 14      | คำชะอี        | คำชะอี      | มุกดาหาร | เหล็ก                    | 100           | 70             | ชำรุด               | 0.56                                 | 2       |          |
| 257      | 48Q      | 0432456 | 1821263 | กทธ              | ดงมะแหง     | 3       | หนองสูง       | หนองสูง     | มุกดาหาร | เหล็ก                    | 125           | 60             | ชำรุด               | 0.74                                 | 2       |          |
| 258      | 48Q      | 0437677 | 1819575 | รพช              | บุง         | 5       | ภูวง          | หนองสูง     | มุกดาหาร | เหล็ก                    | 100           | 52             | ชำรุด               | 1.31                                 | 2       |          |
| 259      | 48Q      | 0454161 | 1809265 | กรมประชาสัมพันธ์ | คำเชียงสา   | 13      | นาออก         | นิคมคำสร้อย | มุกดาหาร | เหล็ก                    | 100           | 98             | เป็นสนิม            | 0.78                                 | 2       |          |
| 260      | 48Q      | 0454149 | 1809524 | รพช              | คำเชียงสา   | 13      | นาออก         | นิคมคำสร้อย | มุกดาหาร | เหล็ก                    | 100           | 45             | เป็นสนิม            | 0.36                                 | 2       |          |
| 261      | 48Q      | 0454200 | 1809115 | อิสานเขียว       | คำเชียงสา   | 13      | นาออก         | นิคมคำสร้อย | มุกดาหาร | เหล็ก                    | 125           | 68             | เป็นสนิม            | 1.15                                 | 2       | บ่อเปิด  |
| 262      | 48Q      | 0453683 | 1808938 | กทธ              | เดชจ้านงค์  | 6       | นิคมคำสร้อย   | นิคมคำสร้อย | มุกดาหาร | เหล็ก                    | 125           | 48             | น้ำน้อย             | 0.59                                 | 2       | บ่อเปิด  |

| ลำดับที่ | พิกัดบ่อ |         |         | หน่วยงานที่เจาะ | ชื่อบ้าน        | หมู่ที่ | ตำบล        | อำเภอ       | จังหวัด  | ข้อมูลบ่อบาดาลที่อุทกกลบ |               |                | สาเหตุของการอุทกกลบ | วัสดุที่ใช้อุทกกลบ (ม <sup>3</sup> ) |         | หมายเหตุ |
|----------|----------|---------|---------|-----------------|-----------------|---------|-------------|-------------|----------|--------------------------|---------------|----------------|---------------------|--------------------------------------|---------|----------|
|          | ZONE     | UTME    | UTMN    |                 |                 |         |             |             |          | ชนิดบ่อ                  | ขนาดบ่อ (มม.) | ความลึกบ่อ(ม.) |                     | ดินเหนียว                            | ซีเมนต์ |          |
| 263      | 48Q      | 0438024 | 1839547 | อนามัย          | ค้อ             | 11      | บ้านค้อ     | คำชะอี      | มุกดาหาร | เหล็ก                    | 100           | 42             | น้ำน้อย             | 0.34                                 | 2       |          |
| 264      | 48Q      | 0435730 | 1836237 | กทร             | บ้านม่วง        | 11      | บ้านเหล่า   | คำชะอี      | มุกดาหาร | เหล็ก                    | 125           | 30             | น้ำน้อย             | 0.37                                 | 2       |          |
| 265      | 48Q      | 0435952 | 1836260 | ย.ธ             | บ้านม่วง        | 8       | บ้านเหล่า   | คำชะอี      | มุกดาหาร | เหล็ก                    | 100           | 30             | น้ำน้อย             | 0.24                                 | 2       |          |
| 266      | 48Q      | 0431598 | 1821649 | คพจ             | หนองแต้         | 1       | หนองสูง     | หนองสูง     | มุกดาหาร | เหล็ก                    | 100           | 36             | น้ำน้อย             | 0.29                                 | 2       |          |
| 267      | 48Q      | 0453438 | 1809210 | กทร             | เดชจ้านงค์      | 6       | นิคมคำสร้อย | นิคมคำสร้อย | มุกดาหาร | เหล็ก                    | 125           | 54             | ชำรุด               | 0.66                                 | 2       | บ่อเปิด  |
| 268      | 48Q      | 0453546 | 1811671 | ย.ธ             | ร.ร.บ้านห้วยกอก | 10      | นากกอก      | นิคมคำสร้อย | มุกดาหาร | เหล็ก                    | 100           | 62             | ชำรุด               | 0.50                                 | 2       |          |
| 269      | 48Q      | 0450449 | 1809051 | รพช             | เรือจเจริญ      | 12      | นิคมคำสร้อย | นิคมคำสร้อย | มุกดาหาร | เหล็ก                    | 100           | 47             | ชำรุด               | 0.38                                 | 2       |          |
| 270      | 48Q      | 0430871 | 1822268 | กทร             | หนองสูง         | 1       | หนองสูง     | หนองสูง     | มุกดาหาร | เหล็ก                    | 150           | 42             | ชำรุด               | 0.74                                 | 2       |          |
| 271      | 48Q      | 0446659 | 1813918 | อนามัย          | คำแฮดน้อย       | 10      | กกแดง       | นิคมคำสร้อย | มุกดาหาร | เหล็ก                    | 100           | 42             | ชำรุด               | 0.34                                 | 2       |          |
| 272      | 48Q      | 0449114 | 1804307 | อนามัย          | คำพอก           | 5       | โชคชัย      | นิคมคำสร้อย | มุกดาหาร | เหล็ก                    | 100           | 60             | ชำรุด               | 0.48                                 | 2       |          |
| 273      | 48Q      | 0451246 | 1808798 | กทร             | โนนเกษม         | 8       | นิคมคำสร้อย | นิคมคำสร้อย | มุกดาหาร | เหล็ก                    | 125           | 48             | เป็นสนิม            | 0.59                                 | 2       |          |
| 274      | 48Q      | 0449447 | 1808209 | อนามัย          | ม่วงไข่         | 2       | นิคมคำสร้อย | นิคมคำสร้อย | มุกดาหาร | เหล็ก                    | 100           | 48             | เป็นสนิม            | 0.38                                 | 2       |          |
| 275      | 48Q      | 0450245 | 1810144 | รพช             | คำแสนสุข        | 13      | นิคมคำสร้อย | นิคมคำสร้อย | มุกดาหาร | เหล็ก                    | 100           | 39             | เป็นสนิม            | 0.31                                 | 2       |          |
| 276      | 48Q      | 0448992 | 1804144 | กทร             | คำพอก           | 5       | โชคชัย      | นิคมคำสร้อย | มุกดาหาร | เหล็ก                    | 125           | 52             | ชำรุด               | 0.64                                 | 2       |          |
| 277      | 48Q      | 0437215 | 1819495 | ย.ธ             | บึง             | 5       | ภูวง        | หนองสูง     | มุกดาหาร | เหล็ก                    | 100           | 42             | น้ำน้อย             | 0.34                                 | 2       |          |
| 278      | 48Q      | 0446838 | 1813974 | คพจ             | คำแฮดน้อย       | 10      | กกแดง       | นิคมคำสร้อย | มุกดาหาร | เหล็ก                    | 100           | 42             | เป็นสนิม            | 0.34                                 | 2       |          |
| 279      | 48Q      | 0447830 | 1809978 | รพช             | คำบาง           | 4       | โชคชัย      | นิคมคำสร้อย | มุกดาหาร | เหล็ก                    | 100           | 38             | เป็นสนิม            | 0.30                                 | 2       |          |
| 280      | 48Q      | 0447430 | 1809040 | กทร             | คำบาง           | 4       | โชคชัย      | นิคมคำสร้อย | มุกดาหาร | เหล็ก                    | 100           | 48             | เป็นสนิม            | 0.84                                 | 2       | บ่อเปิด  |
| 281      | 48Q      | 0450540 | 1811608 | รพช             | ชัยเจริญ        | 8       | กกแดง       | นิคมคำสร้อย | มุกดาหาร | เหล็ก                    | 100           | 42             | เป็นสนิม            | 0.34                                 | 2       |          |
| 282      | 48Q      | 0450995 | 1811715 | รพช             | ชัยเจริญ        | 8       | กกแดง       | นิคมคำสร้อย | มุกดาหาร | เหล็ก                    | 100           | 50             | เป็นสนิม            | 0.40                                 | 2       |          |
| 283      | 48Q      | 0443541 | 1839619 | กทร             | หนองเขียน       | 10      | ฝั่งแคด     | เมือง       | มุกดาหาร | เหล็ก                    | 125           | 48             | ชำรุด               | 1.08                                 | 2       | บ่อเปิด  |
| 284      | 48Q      | 0460333 | 1817739 | กทร             | โค้งสำราญ       | 10      | คำอาฮวน     | เมือง       | มุกดาหาร | เหล็ก                    | 125           | 40             | ชำรุด               | 0.90                                 | 2       | บ่อเปิด  |
| 285      | 48Q      | 0460328 | 1817742 | กทร             | โค้งสำราญ       | 10      | คำอาฮวน     | เมือง       | มุกดาหาร | เหล็ก                    | 150           | 42             | ชำรุด               | 0.74                                 | 2       |          |
| 286      | 48Q      | 0449742 | 1808189 | รพช             | บ้านม่วงไข่     | 2       | นิคมคำสร้อย | นิคมคำสร้อย | มุกดาหาร | เหล็ก                    | 150           | 68             | เป็นสนิม            | 0                                    | 40      |          |

| ลำดับที่ | พิกัดบ่อ |         |         | หน่วยงานที่เจาะ | ชื่อบ้าน                  | หมู่ที่ | ตำบล        | อำเภอ       | จังหวัด  | ข้อมูลบ่อบาดาลที่อุทกกลบ |               |                | สาเหตุของการอุทกกลบ | วัสดุที่ใช้อุทกกลบ (ม <sup>3</sup> ) |         | หมายเหตุ |
|----------|----------|---------|---------|-----------------|---------------------------|---------|-------------|-------------|----------|--------------------------|---------------|----------------|---------------------|--------------------------------------|---------|----------|
|          | ZONE     | UTME    | UTMN    |                 |                           |         |             |             |          | ชนิดบ่อ                  | ขนาดบ่อ (มม.) | ความลึกบ่อ(ม.) |                     | ดินเหนียว                            | ซีเมนต์ |          |
| 287      | 48Q      | 0450313 | 1810247 | รพช             | คำแสนสุข                  | 13      | นิคมคำสร้อย | นิคมคำสร้อย | มุกดาหาร | เหล็ก                    | 150           | 65             | เป็นสนิม            | 0                                    | 39      |          |
| 288      | 48Q      | 0467311 | 1831224 | รพช             | สนง.ทางหลวงชนบท จ.มุกฯ    | 2       | ในเมือง     | เมือง       | มุกดาหาร | เหล็ก                    | 150           | 69             | ชำรุด               | 0                                    | 41      |          |
| 289      | 48Q      | 0410252 | 1853869 | กทร             | सानแก้ว                   | 4       | กกตูม       | ดงหลวง      | มุกดาหาร | เหล็ก                    | 100           | 48             | น้ำน้อย             | 0.38                                 | 2       |          |
| 290      | 48Q      | 0419020 | 1847195 | กทร             | แก่งนาง                   | 7       | กกตูม       | ดงหลวง      | มุกดาหาร | เหล็ก                    | 100           | 48             | น้ำน้อย             | 0.38                                 | 2       |          |
| 291      | 48Q      | 0437932 | 1819670 | ยธ              | บุง                       | 4       | ภูวง        | หนองสูง     | มุกดาหาร | เหล็ก                    | 100           | 42             | น้ำน้อย             | 0.34                                 | 2       |          |
| 292      | 48Q      | 0429738 | 1814319 | อนามัย          | ป่าเสด                    | 6       | บ้านเป้า    | หนองสูง     | มุกดาหาร | เหล็ก                    | 150           | 48             | น้ำน้อย             | 0.85                                 | 2       |          |
| 293      | 48Q      | 0429820 | 1814455 | กทร             | ป่าเสด                    | 6       | บ้านเป้า    | หนองสูง     | มุกดาหาร | เหล็ก                    | 100           | 36             | น้ำน้อย             | 0.29                                 | 2       |          |
| 294      | 48Q      | 0458829 | 1817069 | อนามัย          | เหล่าหลวง                 | 11      | หนองแวง     | นิคมคำสร้อย | มุกดาหาร | เหล็ก                    | 100           | 42             | เป็นสนิม            | 0.34                                 | 2       |          |
| 295      | 48Q      | 0437215 | 1819495 | ยธ              | บุง                       | 5       | ภูวง        | หนองสูง     | มุกดาหาร | เหล็ก                    | 100           | 36             | น้ำน้อย             | 0.29                                 | 2       |          |
| 296      | 48Q      | 0437929 | 1819669 | กทร             | บุง                       | 4       | ภูวง        | หนองสูง     | มุกดาหาร | เหล็ก                    | 150           | 42             | น้ำน้อย             | 0                                    | 32      |          |
| 297      | 48Q      | 0438189 | 1819394 | กทร             | บุง                       | 5       | ภูวง        | หนองสูง     | มุกดาหาร | เหล็ก                    | 150           | 42             | น้ำน้อย             | 0                                    | 32      |          |
| 298      | 48Q      | 0438189 | 1819394 | รพช             | บุง                       | 4       | ภูวง        | หนองสูง     | มุกดาหาร | เหล็ก                    | 150           | 42             | น้ำน้อย             | 0                                    | 32      |          |
| 299      | 48Q      | 0467311 | 1831224 | รพช             | บุง                       | 4       | ภูวง        | หนองสูง     | มุกดาหาร | เหล็ก                    | 125           | 36             | น้ำน้อย             | 0.44                                 | 2       |          |
| 300      | 48Q      | 0430591 | 1820650 | กทร             | บ้านป่าเม็ก               | 5       | หนองสูง     | หนองสูง     | มุกดาหาร | เหล็ก                    | 150           | 36             | น้ำน้อย             | 0                                    | 22      |          |
| 301      | 48Q      | 0429787 | 1813922 | รพช             | บ้านคำพิ                  | 4       | บ้านเป้า    | หนองสูง     | มุกดาหาร | เหล็ก                    | 150           | 42             | ชำรุด               | 0                                    | 26      |          |
| 302      | 48Q      | 0448975 | 1804710 | กทร             | คำพอก                     | 5       | โชคชัย      | นิคมคำสร้อย | มุกดาหาร | เหล็ก                    | 150           | 60             | ชำรุด               | 0                                    | 35      |          |
| 303      | 48Q      | 0463849 | 1849195 | อนามัย          | คำป่าหลาย                 | 1       | คำป่าหลาย   | เมือง       | มุกดาหาร | เหล็ก                    | 150           | 65             | ชำรุด               | 0                                    | 39      |          |
| 304      | 48Q      | 0463314 | 1845919 | รพช             | บ้านสามขา                 | 14      | คำป่าหลาย   | เมือง       | มุกดาหาร | เหล็ก                    | 150           | 50             | ชำรุด               | 0                                    | 30      |          |
| 305      | 48Q      | 0463664 | 1845492 | ยธ              | บ้านสามขา                 | 14      | คำป่าหลาย   | เมือง       | มุกดาหาร | เหล็ก                    | 100           | 38             | ชำรุด               | 0.30                                 | 2       |          |
| 306      | 48Q      | 0460231 | 1817800 | กทร             | โค้งสำราญ(วัดเวฬุวันฯ)    | 10      | คำอาฮวน     | เมือง       | มุกดาหาร | เหล็ก                    | 125           | 27             | ชำรุด               | 0.33                                 | 2       |          |
| 307      | 48Q      | 0464957 | 1809045 | รพช             | โคกขามเลียน               | 7       | ดงเย็น      | เมือง       | มุกดาหาร | เหล็ก                    | 100           | 36             | ชำรุด               | 0.29                                 | 2       |          |
| 308      | 48Q      | 0460104 | 1804954 | สปก             | บ้านนาขาม                 | 8       | นาอุดม      | นิคมคำสร้อย | มุกดาหาร | เหล็ก                    | 100           | 36             | ชำรุด               | 0.29                                 | 2       |          |
| 309      | 48Q      | 0454855 | 1815664 | กทร             | ปึงแดง(ร.ร.ปึงแดงวิทยาคม) | 4       | หนองแวง     | นิคมคำสร้อย | มุกดาหาร | เหล็ก                    | 125           | 30             | ชำรุด               | 0.37                                 | 2       |          |
| 310      | 48Q      | 0458728 | 1817173 | รพช             | เหล่าหลวง                 | 11      | หนองแวง     | นิคมคำสร้อย | มุกดาหาร | เหล็ก                    | 150           | 30             | ชำรุด               | 0                                    | 18      |          |

| ลำดับที่ | พิกัดบ่อ |         |         | หน่วยงานที่เจาะ | ชื่อบ้าน     | หมู่ที่ | ตำบล       | อำเภอ       | จังหวัด  | ข้อมูลบ่อบาดาลที่อุดกลบ |               |                | สาเหตุของการอุดกลบ | วัสดุที่ใช้อุดกลบ (ม <sup>3</sup> ) |         | หมายเหตุ |
|----------|----------|---------|---------|-----------------|--------------|---------|------------|-------------|----------|-------------------------|---------------|----------------|--------------------|-------------------------------------|---------|----------|
|          | ZONE     | UTME    | UTMN    |                 |              |         |            |             |          | ชนิดบ่อ                 | ขนาดบ่อ (มม.) | ความลึกบ่อ(ม.) |                    | ดินเหนียว                           | ซีเมนต์ |          |
| 311      | 48Q      | 0460567 | 1799232 | กทธ             | คำเขียงสา    | 7       | นาอุดม     | นิคมคำสร้อย | มุกดาหาร | เหล็ก                   | 100           | 36             | ชำรุด              | 0.29                                | 2       |          |
| 312      | 48Q      | 0448975 | 1804710 | ยธ              | ซอนแก่น      | 2       | นาอุดม     | นิคมคำสร้อย | มุกดาหาร | เหล็ก                   | 100           | 30             | ชำรุด              | 0.24                                | 2       |          |
| 313      | 48Q      | 0439745 | 1876630 | รพช.            | ก้านเหลือง   | 7       | ก้านเหลือง | นาแก        | นครพนม   | เหล็ก                   | 100           | 30             | น้ำรั่ว            | 0.240                               | 2       |          |
| 314      | 48Q      | 0447579 | 1871778 | อนามัย          | แก้งน้อย     | 10      | นาแก       | นาแก        | นครพนม   | เหล็ก                   | 100           | 30             | น้ำรั่ว            | 0.240                               | 2       |          |
| 315      | 48Q      | 0463384 | 1859923 | กทธ.            | บ้านหนองหอย  | 4       | พุ่มแก     | นาแก        | นครพนม   | เหล็ก                   | 150           | 42             | ชำรุด              | 0.743                               | 2       |          |
| 316      | 48Q      | 0463602 | 1867163 | รพช.            | ซอนขว้างน้อย | 5       | นาหนาด     | ธาตุพนม     | นครพนม   | เหล็ก                   | 100           | 30             | น้ำรั่ว            | 0.240                               | 2       |          |
| 317      | 48Q      | 0470644 | 1886929 | รพช.            | กุดจิมน้อย   | 5       | กุดจิม     | ธาตุพนม     | นครพนม   | เหล็ก                   | 100           | 30             | น้ำน้อย            | 0.240                               | 2       |          |
| 318      | 48Q      | 0434446 | 1968778 | กทธ.            | แก้ง         | 2       | หนองเทา    | ท่าอุเทน    | นครพนม   | เหล็ก                   | 125           | 36             | เป็นสนิม           | 0.443                               | 2       |          |
| 319      | 48Q      | 0434196 | 1964997 | อิสานเขียว      | แก้ง         | 2       | หนองเทา    | ท่าอุเทน    | นครพนม   | เหล็ก                   | 100           | 36             | เป็นสนิม           | 0.288                               | 2       |          |
| 320      | 48Q      | 0425203 | 1964856 | กทธ.            | โคกสว่าง     | 9       | พะทาย      | ท่าอุเทน    | นครพนม   | เหล็ก                   | 150           | 42             | เป็นสนิม           | 0.743                               | 2       |          |
| 321      | 48Q      | 0457919 | 1935516 | รพช.            | บ้านหนองบาก  | 15      | รามราช     | ท่าอุเทน    | นครพนม   | เหล็ก                   | 100           | 42             | เป็นสนิม           | 0.336                               | 2       |          |
| 322      | 48Q      | 0452324 | 1935867 | รพช.            | กรุงใหม่     | 10      | หนองฮี     | ปลาปาก      | นครพนม   | เหล็ก                   | 150           | 42             | น้ำน้อย            | 0.743                               | 2       |          |
| 323      | 48Q      | 0437528 | 1874950 | กทธ.            | จอมศรี       | 2       | ก้านเหลือง | นาแก        | นครพนม   | เหล็ก                   | 150           | 30             | น้ำรั่ว            | 0.531                               | 2       |          |
| 324      | 48Q      | 0448147 | 1871835 | รพช.            | แก้งน้อย     | 10      | นาแก       | นาแก        | นครพนม   | เหล็ก                   | 100           | 36             | น้ำรั่ว            | 0.288                               | 2       |          |
| 325      | 48Q      | 0463441 | 1869307 | กทธ.            | คำชะอี       | 8       | นาหนาด     | ธาตุพนม     | นครพนม   | เหล็ก                   | 125           | 36             | น้ำรั่ว            | 0.443                               | 2       |          |
| 326      | 48Q      | 0455510 | 1896669 | ยธ              | จรุงเคย      | 4       | หนองฮี     | ปลาปาก      | นครพนม   | เหล็ก                   | 100           | 36             | ชำรุด              | 0.288                               | 2       |          |
| 327      | 48Q      | 0398740 | 1940774 | กทธ.            | โคกสะอาด     | 8       | บ้านเสี้ยว | นาหว้า      | นครพนม   | เหล็ก                   | 100           | 36             | ชำรุด              | 0.288                               | 2       |          |
| 328      | 48Q      | 0398972 | 1925447 | อนามัย          | กุดน้ำใส     | 6       | นาบัว      | นาหว้า      | นครพนม   | เหล็ก                   | 100           | 42             | ชำรุด              | 0.336                               | 2       |          |
| 329      | 48Q      | 0434301 | 1964799 | อิสานเขียว      | แก้ง         | 2       | หนองเทา    | ท่าอุเทน    | นครพนม   | เหล็ก                   | 100           | 36             | เป็นสนิม           | 0.288                               | 2       |          |
| 330      | 48Q      | 0434398 | 1964927 | ยธ              | แก้ง         | 2       | หนองเทา    | ท่าอุเทน    | นครพนม   | เหล็ก                   | 100           | 36             | เป็นสนิม           | 0.288                               | 2       |          |
| 331      | 48Q      | 0425601 | 1965552 | กทธ.            | โคกสว่าง     | 9       | พะทาย      | ท่าอุเทน    | นครพนม   | เหล็ก                   | 125           | 42             | เป็นสนิม           | 0.517                               | 2       |          |
| 332      | 48Q      | 0469492 | 1934360 | กทธ.            | นาโสกใต้     | 10      | เวินพระบาท | ท่าอุเทน    | นครพนม   | เหล็ก                   | 150           | 60             | เป็นสนิม           | 1.062                               | 2       |          |
| 333      | 48Q      | 0431610 | 1877694 | กทธ.            | หนองบ่อ      | 1       | หนองบ่อ    | นาแก        | นครพนม   | เหล็ก                   | 150           | 36             | น้ำรั่ว            | 0.637                               | 2       |          |
| 334      | 48Q      | 0429977 | 1877443 | กทธ.            | ดงขวาง       | 11      | หนองบ่อ    | นาแก        | นครพนม   | เหล็ก                   | 125           | 60             | น้ำรั่ว            | 0.738                               | 2       |          |

| ลำดับที่ | พิกัดบ่อ |         |         | หน่วยงานที่เจาะ | ชื่อบ้าน   | หมู่ที่ | ตำบล        | อำเภอ     | จังหวัด | ข้อมูลบ่อบาดาลที่อุดกลบ |               |                | สาเหตุของการอุดกลบ | วัสดุที่ใช้อุดกลบ (ม <sup>3</sup> ) |         | หมายเหตุ |
|----------|----------|---------|---------|-----------------|------------|---------|-------------|-----------|---------|-------------------------|---------------|----------------|--------------------|-------------------------------------|---------|----------|
|          | ZONE     | UTME    | UTMN    |                 |            |         |             |           |         | ชนิดบ่อ                 | ขนาดบ่อ (มม.) | ความลึกบ่อ(ม.) |                    | ดินเหนียว                           | ซีเมนต์ |          |
| 335      | 48Q      | 0470621 | 1886830 | อีสานเขียว      | กุดฉิมน้อย | 5       | กุดฉิม      | ธาดูพนม   | นครพนม  | เหล็ก                   | 100           | 37.5           | ชำรุด              | 0.300                               | 2       |          |
| 336      | 48Q      | 0455014 | 1940904 | อนามัย          | กลาง       | 1       | โนนตาล      | ท่าอุเทน  | นครพนม  | เหล็ก                   | 100           | 36             | เป็นสนิม           | 0.288                               | 2       |          |
| 337      | 48Q      | 0453657 | 1943156 | อบต.            | น้อยทวย    | 11      | โนนตาล      | ท่าอุเทน  | นครพนม  | เหล็ก                   | 150           | 40             | เป็นสนิม           | 0.708                               | 2       |          |
| 338      | 48Q      | 0430900 | 1950319 | อนามัย          | เสียว      | 6       | หาดแพง      | ศรีสงคราม | นครพนม  | เหล็ก                   | 100           | 40             | ชำรุด              | 0.320                               | 2       |          |
| 339      | 48Q      | 0431610 | 1877694 | กทธ.            | นาแกใหญ่   | 10      | หนองบ่อ     | นาแก      | นครพนม  | เหล็ก                   | 100           | 36             | น้ำกร่อย           | 0.288                               | 2       |          |
| 340      | 48Q      | 0452845 | 1884772 | กทธ.            | โพนแพง     | 15      | พระซอง      | นาแก      | นครพนม  | เหล็ก                   | 100           | 40             | น้ำกร่อย           | 0.320                               | 2       |          |
| 341      | 48Q      | 0470725 | 1885741 | อบต.            | สร้างแห่   | 4       | กุดฉิม      | ธาดูพนม   | นครพนม  | เหล็ก                   | 100           | 24             | ชำรุด              | 0.192                               | 2       |          |
| 342      | 48Q      | 0473407 | 1893438 | กทธ.            | นาถ่อนทุ่ง | 2       | นาถ่อน      | ธาดูพนม   | นครพนม  | เหล็ก                   | 150           | 30             | ชำรุด              | 0.531                               | 2       |          |
| 343      | 48Q      | 0453677 | 1943142 | กทธ.            | น้อยทวย    | 11      | โนนตาล      | ท่าอุเทน  | นครพนม  | เหล็ก                   | 150           | 24             | เป็นสนิม           | 0.425                               | 2       |          |
| 344      | 48Q      | 0434257 | 1964958 | ยธ              | แก้ง       | 2       | หนองเทา     | ท่าอุเทน  | นครพนม  | เหล็ก                   | 100           | 30             | เป็นสนิม           | 0.240                               | 2       |          |
| 345      | 48Q      | 0470646 | 1886917 | กทธ.            | กุดฉิมน้อย | 05      | กุดฉิม      | ธาดูพนม   | นครพนม  | เหล็ก                   | 150           | 42             | ชำรุด              | 0                                   | 30      |          |
| 346      | 48Q      | 0463971 | 1857982 | กทธ.            | แดนสวรรค์  | 4       | อุ่มเหมา    | ธาดูพนม   | นครพนม  | เหล็ก                   | 150           | 42             | ชำรุด              | 0                                   | 30      |          |
| 347      | 48Q      | 0407934 | 1927224 | กรป.กลาง        | นากระเทียม | 4       | นาจัว       | นาหว้า    | นครพนม  | เหล็ก                   | 150           | 42             | น้ำกร่อย           | 0                                   | 31      |          |
| 348      | 48Q      | 0418864 | 1944690 | อีสานเขียว      | นาจาน      | 8       | บ้านเอื้อง  | ศรีสงคราม | นครพนม  | เหล็ก                   | 150           | 44             | น้ำกร่อย           | 0                                   | 33      |          |
| 349      | 48Q      | 0466347 | 1922163 | คพจ             | นาค้ำกลาง  | 4       | นาทราย      | เมือง     | นครพนม  | เหล็ก                   | 150           | 42             | ชำรุด              | 0                                   | 31      |          |
| 350      | 48Q      | 0468115 | 1880161 | กทธ             | หัวขัวใต้  | 1       | หนองยางชั้น | เรณูนคร   | นครพนม  | เหล็ก                   | 150           | 42             | ชำรุด              | 0                                   | 32      |          |

รายงานผลโครงการอุทกกลบบ่อน้ำบาดาลทั่วประเทศ (งบกองทุน) ปีงบประมาณ 2552

สำนักทรัพยากรน้ำบาดาล เขต 11

| ลำดับที่ | พิกัดบ่อ |        |          | หน่วยงาน<br>ที่เจาะ | ชื่อบ้าน              | หมู่ที่ | ตำบล      | อำเภอ        | จังหวัด | ข้อมูลบ่อบาดาลที่อุทกกลบ |                  |                    | สาเหตุของ<br>การอุทกกลบ | วัสดุที่ใช้อุทกกลบ (ม <sup>3</sup> ) |         | หมายเหตุ |
|----------|----------|--------|----------|---------------------|-----------------------|---------|-----------|--------------|---------|--------------------------|------------------|--------------------|-------------------------|--------------------------------------|---------|----------|
|          | ZONE     | UTME   | UTMN     |                     |                       |         |           |              |         | ชนิดบ่อ                  | ขนาดบ่อ<br>(มม.) | ความลึก<br>บ่อ(ม.) |                         | ดินเหนียว                            | ซีเมนต์ |          |
| 1        | 48P      | 409888 | 1750750  | อนามัย              | วัดบ้านน้ำคำใหญ่      | 1       | น้ำคำใหญ่ | เมืองยโสธร   | ยโสธร   | เหล็ก                    | 150              | 48                 | น้ำเป็นสนิม             | 3.00                                 | 4 ถุง   |          |
| 2        | 48P      | 401406 | 1756927  | กทธ.                | วัดบ้านเดิด           | 16      | เดิด      | เมืองยโสธร   | ยโสธร   | เหล็ก                    | 150              | 38                 | เล็กใช้                 | 2.00                                 | 4 ถุง   |          |
| 3        | 48P      | 397962 | 1753900  | กทธ.                | บ้านสามเพี้ย          | 9       | เดิด      | เมืองยโสธร   | ยโสธร   | เหล็ก                    | 150              | 52                 | เล็กใช้                 | 3.00                                 | 4 ถุง   |          |
| 4        | 48P      | 397117 | 176477   | กทธ.                | โรงเรียนบ้านใหม่ชุมพร | 11      | เดิด      | เมืองยโสธร   | ยโสธร   | เหล็ก                    | 150              | 42                 | เล็กใช้                 | 5.02                                 | 4 ถุง   |          |
| 5        | 48P      | 430249 | 1756544  | กทธ.                | วัดบ้านยางเดี่ยว      | 5       | หนองเม็ก  | เมืองยโสธร   | ยโสธร   | เหล็ก                    | 200              | 24                 | น้ำสนิม                 | 5.98                                 | 4 ถุง   |          |
| 6        | 48P      | 416452 | 1737642  | กทธ.                | โรงเรียนบ้านสะแนน     | 2       | ชุมเงิน   | เมืองยโสธร   | ยโสธร   | เหล็ก                    | 125              | 24                 | น้ำสนิม                 | 3.02                                 | 4 ถุง   |          |
| 7        | 48P      | 413898 | 1768747  | ยธ.                 | กองทุนหมู่บ้านลาดเก่า | 2       | ตุลาค     | ทรายมูล      | ยโสธร   | เหล็ก                    | 100              | 36                 | น้ำสนิม                 | 2.98                                 | 4 ถุง   |          |
| 8        | 48P      | 414851 | 1771160  | อนามัย              | ศาลาบ้านศรีสุข        | 5       | ตุลาค     | ทรายมูล      | ยโสธร   | เหล็ก                    | 125              | 48                 | น้ำสนิม                 | 4.04                                 | 4 ถุง   |          |
| 9        | 48P      | 405133 | 1777236  | กทธ.                | บ้านหนองแวง           | 4       | นาเวียง   | ทรายมูล      | ยโสธร   | เหล็ก                    | 100              | 36                 | น้ำสนิม                 | 2.96                                 | 4 ถุง   |          |
| 10       | 48P      | 424560 | 1758773  | ยธ.                 | บ้านไผ่               | 3       | ไผ่       | ทรายมูล      | ยโสธร   | เหล็ก                    | 125              | 24                 | น้ำสนิม                 | 3.02                                 | 4 ถุง   |          |
| 11       | 48P      | 424478 | 1777827  | อนามัย              | วัดบ้านจวงเจริญ       | 9       | หนองหมี   | กุดชุม       | ยโสธร   | เหล็ก                    | 150              | 62                 | น้ำสนิม                 | 5.98                                 | 4 ถุง   |          |
| 12       | 48P      | 434014 | 1771034  | กทธ.                | บ้านกุดปลาตก          | 3       | โนนเปลือย | กุดชุม       | ยโสธร   | เหล็ก                    | 150              | 39                 | น้ำเค็ม                 | -                                    | 45 ถุง  |          |
| 13       | 48P      | 431989 | 1783135  | รพช.                | วัดบ้านจันทร์แดง      | 11      | โนนเปลือย | กุดชุม       | ยโสธร   | เหล็ก                    | 100              | 30                 | น้ำเค็ม                 | -                                    | 28 ถุง  |          |
| 14       | 48P      | 428930 | 1744143  | กทธ.                | หอประชุมบ้านศรีฐาน    | 2       | ศรีฐาน    | ป่าดิว       | ยโสธร   | เหล็ก                    | 150              | 24                 | น้ำเค็ม                 | 4.04                                 | 4 ถุง   |          |
| 15       | 48P      | 427417 | 17209910 | กทธ.                | วัดบ้านชีเหล็ก        | 4       | ลุมพุก    | คำเขื่อนแก้ว | ยโสธร   | เหล็ก                    | 150              | 24                 | น้ำเค็ม                 | -                                    | 35 ถุง  |          |
| 16       | 48P      | 426485 | 1730109  | อิสานเขียว          | วัดบูรพาราม           | 1       | ลุมพุก    | คำเขื่อนแก้ว | ยโสธร   | เหล็ก                    | 150              | 24                 | เล็กใช้                 | 2.96                                 | 4 ถุง   |          |
| 17       | 48P      | 427545 | 1714663  | กทธ.                | โรงเรียนบ้านหนามแพ่ง  | 11      | ม่วง      | มหาชนะชัย    | ยโสธร   | เหล็ก                    | 125              | 24                 | น้ำสนิม                 | 2.00                                 | 4 ถุง   |          |
| 18       | 48P      | 423881 | 1730009  | อนามัย              | บ้านโพนแพง            | 3       | ลุมพุก    | คำเขื่อนแก้ว | ยโสธร   | เหล็ก                    | 150              | 24                 | น้ำกร่อย                | 3.00                                 | 4 ถุง   |          |
| 19       | 48P      | 413995 | 1740273  | อนามัย              | บ้านเขื่อนคำ          | 5       | เขื่อนคำ  | เมืองยโสธร   | ยโสธร   | เหล็ก                    | 100              | 24                 | น้ำสนิม                 | 1.00                                 | 4 ถุง   |          |
| 20       | 48P      | 409766 | 1733311  | กทธ.                | บ้านคำแก้ว            | 7       | เขื่อนคำ  | เมืองยโสธร   | ยโสธร   | เหล็ก                    | 150              | 30                 | น้ำเค็ม                 | -                                    | 30 ถุง  |          |
| 21       | 48P      | 416299 | 1738054  | อนามัย              | บ้านชุมเงิน           | 7       | ชุมเงิน   | เมืองยโสธร   | ยโสธร   | เหล็ก                    | 100              | 30                 | น้ำสนิม                 | 1.00                                 | 4 ถุง   |          |
| 22       | 48P      | 420345 | 1738815  | อนามัย              | บ้านดอนคู             | 9       | ยอ        | คำเขื่อนแก้ว | ยโสธร   | เหล็ก                    | 100              | 36                 | น้ำสนิม                 | 2.00                                 | 4 ถุง   |          |
| 23       | 48P      | 421084 | 1734515  | กทธ.                | บ้านน้ำเกลี้ยง        | 3       | โพนทัน    | คำเขื่อนแก้ว | ยโสธร   | เหล็ก                    | 150              | 24                 | เล็กใช้                 | 3.50                                 | 4 ถุง   |          |
| 24       | 48P      | 421317 | 1734751  | กทธ.                | บ้านน้ำเกลี้ยง        | 3       | โพนทัน    | คำเขื่อนแก้ว | ยโสธร   | เหล็ก                    | 150              | 24                 | น้ำสนิม                 | 3.00                                 | 4 ถุง   |          |



| ลำดับที่ | พิกัดบ่อ |        |         | หน่วยงาน<br>ที่จะ | ชื่อบ้าน                 | หมู่ที่ | ตำบล         | อำเภอ         | จังหวัด  | ข้อมูลบ่อบาดาลที่อุทกกลบ |                  |                    | สาเหตุของ<br>การอุทกกลบ | วัสดุที่ใช้อุทกกลบ (ม <sup>3</sup> ) |         | หมายเหตุ |
|----------|----------|--------|---------|-------------------|--------------------------|---------|--------------|---------------|----------|--------------------------|------------------|--------------------|-------------------------|--------------------------------------|---------|----------|
|          | ZONE     | UTME   | UTMN    |                   |                          |         |              |               |          | ชนิดบ่อ                  | ขนาดบ่อ<br>(มม.) | ความลึก<br>บ่อ(ม.) |                         | ดินเหนียว                            | ซีเมนต์ |          |
| 25       | 48P      | 422023 | 1734243 | กทร.              | วัดบ้านโพนหัน            | 1       | โพนหัน       | คำเขื่อนแก้ว  | ยโสธร    | เหล็ก                    | 125              | 30                 | น้ำสนิม                 | 3.50                                 | 4 ถุง   |          |
| 26       | 48P      | 429776 | 1727415 | อนามัย            | บ้านหนองหาบแห            | 7       | ลุมพุก       | คำเขื่อนแก้ว  | ยโสธร    | เหล็ก                    | 100              | 40                 | น้ำสนิม                 | 4.00                                 | 4 ถุง   |          |
| 27       | 48P      | 429394 | 1723220 | อนามัย            | บ้านเหล่าฝ้าย            | 9       | ลุมพุก       | คำเขื่อนแก้ว  | ยโสธร    | เหล็ก                    | 100              | 40                 | น้ำสนิม                 | 4.00                                 | 4 ถุง   |          |
| 28       | 48P      | 426850 | 1717370 | กทร.              | โรงเรียนราชภูมิ          | 1       | บึงแก        | มหาชนะชัย     | ยโสธร    | เหล็ก                    | 150              | 26                 | น้ำสนิม                 | 5.00                                 | 4 ถุง   |          |
| 29       | 48P      | 434362 | 1730163 | จ้างเหมา          | บ้านโคกโก้ย              | 9       | กู่จาน       | คำเขื่อนแก้ว  | ยโสธร    | PVC                      | 150              | 38                 | น้ำเค็ม                 | -                                    | 30 ถุง  |          |
| 30       | 48P      | 435815 | 1721755 | ยธ.               | บ้านดงแคนใหญ่            | 9       | กู่จาน       | คำเขื่อนแก้ว  | ยโสธร    | เหล็ก                    | 100              | 28                 | น้ำสนิม                 | 3.00                                 | 4 ถุง   |          |
| 31       | 48P      | 436115 | 1721552 | กทร.              | ศาลาบ้านดงแคนใหญ่        | 9       | ดงแคนใหญ่    | คำเขื่อนแก้ว  | ยโสธร    | เหล็ก                    | 150              | 28                 | น้ำสนิม                 | 4.00                                 | 4 ถุง   |          |
| 32       | 48Q      | 351141 | 1770509 | กทร.              | บ้านโพนสะอาด             | 6       | ซอนแก่น      | เมืองร้อยเอ็ด | ร้อยเอ็ด | เหล็ก                    | 150              | 72                 | น้ำเหลือง               | 3.50                                 | 4 ถุง   |          |
| 33       | 48Q      | 352999 | 1773094 | กทร.              | บ้านเหล่าเรือ            | 16      | รอบเมือง     | เมืองร้อยเอ็ด | ร้อยเอ็ด | เหล็ก                    | 125              | 24                 | เลิกใช้                 | 2.50                                 | 4 ถุง   |          |
| 34       | 48Q      | 344801 | 1769532 | จ้างเหมา          | บ้านป่าไม้เหนือ          | 2       | เมืองเป็ล้อย | ศรีสมเด็จ     | ร้อยเอ็ด | เหล็ก                    | 150              | 96                 | เลิกใช้                 | 3.50                                 | 4 ถุง   |          |
| 35       | 48Q      | 377790 | 1801208 | อนามัย            | สถานีอนามัยบ้านคู่ม้าไต้ | 12      | คู่ม้า       | โพนทอง        | ร้อยเอ็ด | เหล็ก                    | 100              | 30                 | เลิกใช้                 | 1.50                                 | 4 ถุง   |          |
| 36       | 48Q      | 377587 | 1796994 | รพช.              | บ้านชลประทาน             | 9       | คู่ม้า       | โพนทอง        | ร้อยเอ็ด | เหล็ก                    | 150              | 30                 | น้ำเหลือง               | 3.00                                 | 4 ถุง   |          |
| 37       | 48Q      | 382292 | 1791233 | ยธ.               | บ้านโคกสูง               | 9       | โคกสูง       | โพนทอง        | ร้อยเอ็ด | เหล็ก                    | 100              | 42                 | น้ำเหลือง               | 2.00                                 | 4 ถุง   |          |
| 38       | 48Q      | 344676 | 1770497 | กทร.              | บ้านเมืองเป็ล้อย         | 1       | เมืองเป็ล้อย | ศรีสมเด็จ     | ร้อยเอ็ด | เหล็ก                    | 150              | 42                 | เลิกใช้                 | 4.00                                 | 5 ถุง   |          |
| 39       | 48P      | 347987 | 1768863 | กทร.              | บ้านหนองคูขาด            | 12      | ซอนแก่น      | เมืองร้อยเอ็ด | ร้อยเอ็ด | เหล็ก                    | 125              | 27                 | เลิกใช้                 | 3.70                                 | 4 ถุง   |          |
| 40       | 48P      | 360420 | 1671841 | น้ำพระทัย         | บ้านหนองบอน              | 8       | หนองแก้ว     | เมืองร้อยเอ็ด | ร้อยเอ็ด | เหล็ก                    | 150              | 24                 | เลิกใช้                 | 3.80                                 | 4 ถุง   |          |
| 41       | 48Q      | 387065 | 1799044 | น้ำพระทัย         | บ้านกุดสระ               | 7       | สระนกแก้ว    | โพนทอง        | ร้อยเอ็ด | เหล็ก                    | 150              | 47                 | น้ำเหลือง               | 5.00                                 | 5 ถุง   |          |
| 42       | 48Q      | 407355 | 1806823 | กทร.              | บ้านหนองบัว              | 7       | กกโพธิ์      | หนองพอก       | ร้อยเอ็ด | เหล็ก                    | 125              | 24                 | น้ำเหลือง               | 3.50                                 | 4 ถุง   |          |
| 43       | 48Q      | 370892 | 1801223 | กทร.              | โรงเรียนบ้านโคกหนองบัว   | 7       | บัวคำ        | โพธิ์ชัย      | ร้อยเอ็ด | เหล็ก                    | 150              | 30                 | น้ำเหลือง               | 4.50                                 | 5 ถุง   |          |
| 44       | 48Q      | 393123 | 1794266 | กทร.              | วัดบึงก้านตรง            | 3       | สว่าง        | โพนทอง        | ร้อยเอ็ด | เหล็ก                    | 150              | 24                 | น้ำเหลือง               | 3.00                                 | 6 ถุง   |          |
| 45       | 48Q      | 428190 | 1803883 | กทร.              | กองทุนหมู่บ้านโคกกลาง    | 13      | ผาน้ำย้อย    | หนองพอก       | ร้อยเอ็ด | เหล็ก                    | 150              | 36                 | น้ำเหลือง               | 5.00                                 | 7 ถุง   |          |
| 46       | 48Q      | 375441 | 1799420 | ยธ.               | บ้านเก่าจิว              | 6       | บัวคำ        | โพธิ์ชัย      | ร้อยเอ็ด | เหล็ก                    | 100              | 30                 | น้ำเหลือง               | 1.50                                 | 6 ถุง   |          |
| 47       | 48Q      | 343104 | 1771342 | กทร.              | บ้านท่าแร่               | 4       | เมืองเป็ล้อย | ศรีสมเด็จ     | ร้อยเอ็ด | เหล็ก                    | 150              | 42                 | เลิกใช้                 | 3.70                                 | 4 ถุง   |          |
| 48       | 48P      | 336498 | 1769279 | กทร.              | บ้านเหล่าลือ             | 4       | ศรีสมเด็จ    | ศรีสมเด็จ     | ร้อยเอ็ด | เหล็ก                    | 150              | 54                 | เลิกใช้                 | 3.90                                 | 4 ถุง   |          |
| 49       | 48Q      | 335897 | 1771898 | กทร.              | บ้านเหล่ากุด             | 6       | สวนจิก       | ศรีสมเด็จ     | ร้อยเอ็ด | เหล็ก                    | 150              | 48                 | เลิกใช้                 | 4.00                                 | 5 ถุง   |          |
| 50       | 48P      | 343143 | 1767212 | กทร.              | บ้านเหล่าใหญ่            | 4       | โพธิ์ทอง     | ศรีสมเด็จ     | ร้อยเอ็ด | เหล็ก                    | 150              | 36                 | เลิกใช้                 | 4.00                                 | 4 ถุง   |          |

| ลำดับที่ | พิกัดบ่อ |        |         | หน่วยงาน<br>ที่จะ | ชื่อบ้าน                     | หมู่ที่ | ตำบล      | อำเภอ          | จังหวัด  | ข้อมูลบ่อบาดาลที่อุทกกลบ |                  |                    | สาเหตุของ<br>การอุทกกลบ | วัสดุที่ใช้อุทกกลบ (ม <sup>3</sup> ) |         | หมายเหตุ |
|----------|----------|--------|---------|-------------------|------------------------------|---------|-----------|----------------|----------|--------------------------|------------------|--------------------|-------------------------|--------------------------------------|---------|----------|
|          | ZONE     | UTME   | UTMN    |                   |                              |         |           |                |          | ชนิดบ่อ                  | ขนาดบ่อ<br>(มม.) | ความลึก<br>บ่อ(ม.) |                         | ดินเหนียว                            | ซีเมนต์ |          |
| 51       | 48P      | 343035 | 1765717 | กทร.              | บ้านหนองไหล                  | 3       | โพธิ์ทอง  | ศรีสมเด็จ      | ร้อยเอ็ด | เหล็ก                    | 150              | 42                 | เล็กใช้                 | 3.90                                 | 5 ถุง   |          |
| 52       | 48P      | 358246 | 1762436 | น้ำพระทัย         | บ้านหนองแก้ว                 | 2       | หนองแก้ว  | เมืองร้อยเอ็ด  | ร้อยเอ็ด | เหล็ก                    | 150              | 24                 | เล็กใช้                 | 3.80                                 | 4 ถุง   |          |
| 53       | 48Q      | 394011 | 1790440 | ยธ.               | บ้านคำอุปราชา                | 7       | สว่าง     | โพนทอง         | ร้อยเอ็ด | เหล็ก                    | 100              | 30                 | น้ำเหลือง               | 2.50                                 | 4 ถุง   |          |
| 54       | 48Q      | 372694 | 1799886 | กทร.              | โรงเรียนชุมชนบ้านบัวคำ       | 8       | บัวคำ     | โพธิ์ชัย       | ร้อยเอ็ด | เหล็ก                    | 150              | 36                 | บ่อชำรุด                | 5.50                                 | 6 ถุง   |          |
| 55       | 48Q      | 379212 | 1805425 | กทร.              | บ้านถนนชัย                   | 8       | นาอุดม    | โพนทอง         | ร้อยเอ็ด | เหล็ก                    | 100              | 30                 | เล็กใช้                 | 2.00                                 | 4 ถุง   |          |
| 56       | 48Q      | 386160 | 1803651 | กทร.              | บ้านโพนทองกลาง               | 13      | โพธิ์ทอง  | โพนทอง         | ร้อยเอ็ด | เหล็ก                    | 150              | 66                 | เล็กใช้                 | 9.00                                 | 6 ถุง   |          |
| 57       | 48P      | 334169 | 1724704 | กทร.              | โรงเรียนบ้านดอนบักคูโนนตาแสง | 9       | โนนสวรรค์ | ปทุมรัตน์      | ร้อยเอ็ด | เหล็ก                    | 150              | 24                 | น้ำเค็ม                 | -                                    | 33 ถุง  |          |
| 58       | 48P      | 332572 | 1721038 | รพช.              | บ้านโนนสวรรค์                | 14      | โนนสวรรค์ | ปทุมรัตน์      | ร้อยเอ็ด | เหล็ก                    | 150              | 30                 | เล็กใช้                 | 3.70                                 | 4 ถุง   |          |
| 59       | 48P      | 323330 | 1728097 | กทร.              | บ้านศรีโคด                   | 12      | สระบัว    | ปทุมรัตน์      | ร้อยเอ็ด | เหล็ก                    | 150              | 24                 | น้ำเค็ม                 | -                                    | 34 ถุง  |          |
| 60       | 48P      | 323014 | 1719995 | กทร.              | วัดบ้านโนนท่อน               | 11      | สระบัว    | ปทุมรัตน์      | ร้อยเอ็ด | เหล็ก                    | 150              | 42                 | น้ำเค็ม                 | -                                    | 39 ถุง  |          |
| 61       | 48P      | 370601 | 1743503 | ยธ.               | บ้านหนองหินน้อย              | 6       | หนองหิน   | เมืองสรวง      | ร้อยเอ็ด | เหล็ก                    | 100              | 30                 | น้ำเค็ม                 | -                                    | 27 ถุง  |          |
| 62       | 48P      | 375669 | 1752771 | ยธ.               | โรงเรียนบ้านกอกวิทยา         | 15      | ดงแดง     | จตุรพักตรพิมาน | ร้อยเอ็ด | เหล็ก                    | 100              | 30                 | น้ำเค็ม                 | -                                    | 29 ถุง  |          |
| 63       | 48P      | 364382 | 1749157 | กทร.              | วัดบ้านเมืองสรวง             | 5       | เมืองสรวง | เมืองสรวง      | ร้อยเอ็ด | เหล็ก                    | 150              | 30                 | น้ำเค็ม                 | -                                    | 39 ถุง  |          |
| 64       | 48Q      | 350877 | 1772358 | รพช.              | บ้านซอนแก่น                  | 11      | ซอนแก่น   | เมืองร้อยเอ็ด  | ร้อยเอ็ด | เหล็ก                    | 100              | 42                 | เล็กใช้                 | 2.80                                 | 4 ถุง   |          |
| 65       | 48Q      | 352869 | 1773291 | รพช.              | บ้านเหล่าเรือ                | 16      | รอบเมือง  | เมืองร้อยเอ็ด  | ร้อยเอ็ด | เหล็ก                    | 100              | 42                 | เล็กใช้                 | 2.80                                 | 4 ถุง   |          |
| 66       | 48P      | 365257 | 1735476 | กทร.              | บ้านดงหัวเรือ                | 8       | นาใหญ่    | สุวรรณภูมิ     | ร้อยเอ็ด | เหล็ก                    | 125              | 30                 | เล็กใช้                 | 3.00                                 | 4 ถุง   |          |
| 67       | 48P      | 369225 | 1728993 | รพช.              | บ้านไร่                      | 2       | ดอกลำไย   | สุวรรณภูมิ     | ร้อยเอ็ด | เหล็ก                    | 100              | 30                 | เล็กใช้                 | 2.70                                 | 4 ถุง   |          |
| 68       | 48Q      | 386244 | 1804645 | น้ำพระทัย         | บ้านโพธิ์ร้อยตัน             | 1       | โพธิ์ทอง  | โพนทอง         | ร้อยเอ็ด | เหล็ก                    | 100              | 30                 | น้ำเหลือง               | 2.50                                 | 4 ถุง   |          |
| 69       | 48Q      | 389075 | 1803799 | กทร.              | วัดบ้านโพนเงิน               | 5       | แวง       | โพนทอง         | ร้อยเอ็ด | PVC                      | 150              | 60                 | น้ำเหลือง               | 5.00                                 | 4 ถุง   |          |
| 70       | 48Q      | 407270 | 1806788 | รพช.              | บ้านหนองบัว                  | 7       | กกโพธิ์   | หนองพอก        | ร้อยเอ็ด | เหล็ก                    | 100              | 30                 | น้ำเหลือง               | 2.50                                 | 4 ถุง   |          |
| 71       | 48Q      | 376411 | 1804782 | กทร.              | บ้านนาอุดม                   | 14      | นาอุดม    | โพนทอง         | ร้อยเอ็ด | เหล็ก                    | 150              | 36                 | น้ำเหลือง               | 4.00                                 | 4 ถุง   |          |
| 72       | 48P      | 375103 | 1729997 | กทร.              | วัดบ้านแวงทุ่ง               | 8       | สระคู     | สุวรรณภูมิ     | ร้อยเอ็ด | เหล็ก                    | 150              | 42                 | เล็กใช้                 | 3.80                                 | 4 ถุง   |          |
| 73       | 48P      | 347079 | 1766471 | น้ำพระทัย         | บ้านหนองหลุม                 | 3       | นาโพธิ์   | เมืองร้อยเอ็ด  | ร้อยเอ็ด | เหล็ก                    | 150              | 30                 | เล็กใช้                 | 3.00                                 | 4 ถุง   |          |
| 74       | 48Q      | 381363 | 1807540 | อบต.              | บ้านสุขสมบูรณ์               | 11      | คำนาดี    | โพนทอง         | ร้อยเอ็ด | PVC                      | 150              | 42                 | น้ำเหลือง               | 4.50                                 | 4 ถุง   |          |
| 75       | 48Q      | 339536 | 1759867 | กรปกลาง           | บ้านเหล่ายาง                 | 7       | โคกลำม    | จตุรพักตรพิมาน | ร้อยเอ็ด | เหล็ก                    | 100              | 30                 | น้ำเหลือง               | 2.00                                 | 4 ถุง   |          |
| 76       | 48P      | 340892 | 1749737 | กทร.              | โรงเรียนว่าน้อย              | 4       | หนองผือ   | จตุรพักตรพิมาน | ร้อยเอ็ด | เหล็ก                    | 150              | 42                 | น้ำเหลือง               | 5.00                                 | 4 ถุง   |          |

| ลำดับที่ | พิกัดบ่อ |        |         | หน่วยงาน<br>ที่จะ | ชื่อบ้าน                        | หมู่ที่ | ตำบล        | อำเภอ          | จังหวัด  | ข้อมูลบ่อบาดาลที่อุทกกลบ |                  |                    | สาเหตุของ<br>การอุทกกลบ | วัสดุที่ใช้อุทกกลบ (ม <sup>3</sup> ) |         | หมายเหตุ |
|----------|----------|--------|---------|-------------------|---------------------------------|---------|-------------|----------------|----------|--------------------------|------------------|--------------------|-------------------------|--------------------------------------|---------|----------|
|          | ZONE     | UTME   | UTMN    |                   |                                 |         |             |                |          | ชนิดบ่อ                  | ขนาดบ่อ<br>(มม.) | ความลึก<br>บ่อ(ม.) |                         | ดินเหนียว                            | ซีเมนต์ |          |
| 77       | 48P      | 334753 | 1738207 | รพช.              | บ้านคูพัฒนา                     | 12      | บ้านฝาง     | เกษตรวิสัย     | ร้อยเอ็ด | เหล็ก                    | 100              | 30                 | น้ำเหลือง               | 2.00                                 | 4 ถุง   |          |
| 78       | 48P      | 321861 | 1726317 | กทธ.              | วัดบ้านโนนสง่า                  | 3       | โนนสง่า     | ปทุมรัตต์      | ร้อยเอ็ด | เหล็ก                    | 150              | 30                 | น้ำเค็ม                 | -                                    | 35 ถุง  |          |
| 79       | 48P      | 353125 | 1757388 | กทธ.              | บ้านเทียมแท้                    | 10      | น้ำใส       | จตุรพักตรพิมาน | ร้อยเอ็ด | เหล็ก                    | 100              | 24                 | เล็กใช้                 | 2.40                                 | 3 ถุง   |          |
| 80       | 48P      | 350313 | 1741735 | กทธ.              | บ้านหนองผึ่ง                    | 7       | หนองแวง     | เกษตรวิสัย     | ร้อยเอ็ด | เหล็ก                    | 150              | 30                 | เล็กใช้                 | -                                    | 31 ถุง  |          |
| 81       | 48P      | 350747 | 1741508 | กทธ.              | บ้านหนองผึ่ง                    | 7       | หนองแวง     | เกษตรวิสัย     | ร้อยเอ็ด | PVC                      | 150              | 30                 | เล็กใช้                 | 3.00                                 | 4 ถุง   |          |
| 82       | 48P      | 364462 | 1739471 | กทธ.              | บ้านดงเกลือ                     | 6       | คูเมือง     | เมืองสรวง      | ร้อยเอ็ด | PVC                      | 150              | 24                 | เล็กใช้                 | 2.80                                 | 4 ถุง   |          |
| 83       | 48P      | 350473 | 1741790 | กทธ.              | วัดบ้านหนองผึ่ง                 | 7       | หนองแวง     | เกษตรวิสัย     | ร้อยเอ็ด | เหล็ก                    | 150              | 24                 | เล็กใช้                 | 2.80                                 | 4 ถุง   |          |
| 84       | 48P      | 357835 | 1739512 | อนามัย            | บ้านดงมัน                       | 3       | สิงห์โคก    | เกษตรวิสัย     | ร้อยเอ็ด | เหล็ก                    | 100              | 30                 | น้ำเหลือง               | 2.30                                 | 4 ถุง   |          |
| 85       | 48P      | 326524 | 1719904 | กทธ.              | บ้านเขาวาทุ่ง                   | 8       | สระบัว      | ปทุมรัตต์      | ร้อยเอ็ด | PVC                      | 150              | 24                 | เล็กใช้                 | 3.50                                 | 5 ถุง   |          |
| 86       | 48P      | 332595 | 1721429 | กทธ.              | บ้านโนนสวรรค์                   | 6       | โนนสวรรค์   | ปทุมรัตต์      | ร้อยเอ็ด | PVC                      | 150              | 42                 | เล็กใช้                 | 3.60                                 | 4 ถุง   |          |
| 87       | 48P      | 345889 | 1710214 | รพช.              | บ้านโพนฝู                       | 5       | ดงครั่งใหญ่ | เกษตรวิสัย     | ร้อยเอ็ด | เหล็ก                    | 100              | 30                 | น้ำเหลือง               | 2.00                                 | 4 ถุง   |          |
| 88       | 48P      | 336703 | 1716861 | กทธ.              | บ้านโพนหิน                      | 1       | ทุ่งทอง     | เกษตรวิสัย     | ร้อยเอ็ด | PVC                      | 150              | 24                 | น้ำเค็ม                 | -                                    | 25 ถุง  |          |
| 89       | 48P      | 344240 | 1735930 | กทธ.              | บ้านอู่มเฝ้า                    | 15      | เหล่าหลวง   | เกษตรวิสัย     | ร้อยเอ็ด | เหล็ก                    | 125              | 30                 | น้ำเค็ม                 | -                                    | 30 ถุง  |          |
| 90       | 48P      | 393007 | 1710044 | กทธ.              | บ้านหนองสรวง                    | 5       | โพนทราย     | โพนทราย        | ร้อยเอ็ด | เหล็ก                    | 125              | 21                 | เล็กใช้                 | 2.70                                 | 3 ถุง   |          |
| 91       | 48Q      | 375176 | 1810372 | รพช.              | บ้านคำเจริญ                     | 13      | คำพุง       | โพธิ์ชัย       | ร้อยเอ็ด | เหล็ก                    | 100              | 45                 | น้ำเหลือง               | 3.70                                 | 4 ถุง   |          |
| 92       | 48Q      | 387686 | 1800275 | อนามัย            | บ้านนาหัวรัตน                   | 4       | สระนกแก้ว   | โพนทอง         | ร้อยเอ็ด | เหล็ก                    | 100              | 30                 | น้ำเหลือง               | 2.30                                 | 4 ถุง   |          |
| 93       | 48P      | 350380 | 1742302 | น้ำพระทัย         | บ้านหัวหนอง                     | -       | หนองแวง     | เกษตรวิสัย     | ร้อยเอ็ด |                          | 100              | 30                 | น้ำเหลือง               | 2.50                                 | 4 ถุง   |          |
| 94       | 48P      | 354372 | 1738309 | รพช.              | บ้านหนองสระพัง                  | 11      | หนองแวง     | เกษตรวิสัย     | ร้อยเอ็ด | เหล็ก                    | 100              | 30                 | น้ำเหลือง               | 2                                    | 4 ถุง   |          |
| 95       | 48P      | 432215 | 1670510 | อนามัย            | บ้านโนนกอง                      | 6       | โพธิ์       | เมืองศรีสะเกษ  | ศรีสะเกษ | เหล็ก                    | 125              | 36                 | บ่อชำรุด                | 3.00                                 | 4 ถุง   |          |
| 96       | 48P      | 414459 | 1619115 | กทธ.              | วัดบ้านปราสาท                   | 6       | ห้วยใต้     | อุษัณธ์        | ศรีสะเกษ | เหล็ก                    | 125              | 48                 | น้ำเหลือง               | 3.00                                 | 4 ถุง   |          |
| 97       | 48P      | 403041 | 1618585 | กทธ.              | หน่วยป้องกันรักษาป่าบ้านนาเจริญ | 2       | ห้วยเหนือ   | อุษัณธ์        | ศรีสะเกษ | เหล็ก                    | 100              | 42                 | น้ำครำ                  | 3.00                                 | 4 ถุง   |          |
| 98       | 48P      | 463370 | 1671373 | กทธ.              | วัดหนองน้ำไชยวาน                | 8       | โนนสังข์    | กันทรารมย์     | ศรีสะเกษ | เหล็ก                    | 150              | 30                 | น้ำแห้ง                 | 3.50                                 | 4 ถุง   |          |
| 99       | 48P      | 463373 | 1671375 | กรปกลาง           | วัดหนองน้ำไชยวาน                | 8       | โนนสังข์    | กันทรารมย์     | ศรีสะเกษ | เหล็ก                    | 150              | 40                 | น้ำแห้ง                 | 4.00                                 | 4 ถุง   |          |
| 100      | 48P      | 457729 | 1672098 | กทธ.              | วัดโนนสังข์                     | 9       | โนนสังข์    | กันทรารมย์     | ศรีสะเกษ | เหล็ก                    | 150              | 42                 | บ่อชำรุด                | 4.50                                 | 4 ถุง   |          |
| 101      | 48P      | 414043 | 1628580 | อนามัย            | บ้านสนวน                        | 2       | ห้วยเหนือ   | อุษัณธ์        | ศรีสะเกษ | เหล็ก                    | 150              | 40                 | เล็กใช้                 | 3.00                                 | 4 ถุง   |          |
| 102      | 48P      | 421984 | 1624325 | ยธ.               | บ้านศรีสะเกษจันทร์              | 14      | สะเดาใหญ่   | อุษัณธ์        | ศรีสะเกษ | เหล็ก                    | 150              | 40                 | เล็กใช้                 | 4.00                                 | 5 ถุง   |          |

| ลำดับที่ | พิกัดบ่อ |        |         | หน่วยงาน<br>ที่จะ | ชื่อบ้าน          | หมู่ที่ | ตำบล       | อำเภอ         | จังหวัด  | ข้อมูลบ่อบาดาลที่อุทกกลบ |                  |                    | สาเหตุของ<br>การอุทกกลบ | วัสดุที่ใช้อุทกกลบ (ม <sup>3</sup> ) |         | หมายเหตุ |
|----------|----------|--------|---------|-------------------|-------------------|---------|------------|---------------|----------|--------------------------|------------------|--------------------|-------------------------|--------------------------------------|---------|----------|
|          | ZONE     | UTME   | UTMN    |                   |                   |         |            |               |          | ชนิดบ่อ                  | ขนาดบ่อ<br>(มม.) | ความลึก<br>บ่อ(ม.) |                         | ดินเหนียว                            | ซีเมนต์ |          |
| 103      | 48P      | 415238 | 1627177 | อนามัย            | บ้านตะแบก         | 8       | สะเดาใหญ่  | ซูซันท์       | ศรีสะเกษ | เหล็ก                    | 125              | 54                 | เล็กใช้                 | 4.00                                 | 4 ถุง   |          |
| 104      | 48P      | 449265 | 1666919 | กทร.              | วัดบ้านโคก        | 5       | ยาง        | กัทรารมย์     | ศรีสะเกษ | เหล็ก                    | 150              | 36                 | เล็กใช้                 | 3.50                                 | 4 ถุง   |          |
| 105      | 48P      | 449166 | 1667014 | กทร.              | บ้านโคก           | 5       | ยาง        | กัทรารมย์     | ศรีสะเกษ | เหล็ก                    | 150              | 42                 | ปนเปื้อน                | 3.50                                 | 4 ถุง   |          |
| 106      | 48P      | 449491 | 1660724 | กทร.              | โรงเรียนบ้านโคก   | 5       | ยาง        | กัทรารมย์     | ศรีสะเกษ | เหล็ก                    | 150              | 36                 | เล็กใช้                 | 3.50                                 | 4 ถุง   |          |
| 107      | 48P      | 415431 | 1627133 | จ้างเหมา          | บ้านตะแบก         | 8       | ห้วยเหนือ  | ซูซันท์       | ศรีสะเกษ | เหล็ก                    | 150              | 48                 | น้ำเหลือง               | 4.00                                 | 5 ถุง   |          |
| 108      | 48P      | 420223 | 1630172 | ยธ.               | โรงเรียนบ้านเรียม | 5       | ห้วยเหนือ  | ซูซันท์       | ศรีสะเกษ | เหล็ก                    | 100              | 48                 | น้ำเหลือง               | 3.00                                 | 5 ถุง   |          |
| 109      | 48P      | 447078 | 1665771 | อนามัย            | บ้านยาง           | 1       | ยาง        | กันทรารมย์    | ศรีสะเกษ | เหล็ก                    | 100              | 48                 | ปนเปื้อน                | 4.00                                 | 4 ถุง   |          |
| 110      | 48P      | 446930 | 1665744 | กทร.              | บ้านยาง           | 1       | ยาง        | กันทรารมย์    | ศรีสะเกษ | เหล็ก                    | 125              | 54                 | ปนเปื้อน                | 4.00                                 | 4 ถุง   |          |
| 111      | 48P      | 433812 | 1672014 | ยธ.               | บ้านอีลือก        | 2       | โพธิ์      | เมืองศรีสะเกษ | ศรีสะเกษ | เหล็ก                    | 125              | 36                 | น้ำเหลือง               | 4.00                                 | 5 ถุง   |          |
| 112      | 48P      | 413958 | 1677343 | กทร.              | บ้านสะเดา         | 8       | โพธิ์ชัย   | อุทุมพรพิสัย  | ศรีสะเกษ | เหล็ก                    | 125              | 42                 | น้ำนิ่ม                 | 4.00                                 | 5 ถุง   |          |
| 113      | 48P      | 449000 | 1664836 | กทร.              | วัดบ้านโนนแดง     | 8       | ยาง        | กันทรารมย์    | ศรีสะเกษ | เหล็ก                    | 125              | 42                 | ปนเปื้อน                | 3.50                                 | 4 ถุง   |          |
| 114      | 48P      | 448687 | 1663373 | กทร.              | วัดบ้านเกาะ       | 6       | ผักแพว     | กันทรารมย์    | ศรีสะเกษ | เหล็ก                    | 100              | 36                 | ปนเปื้อน                | 2.50                                 | 4 ถุง   |          |
| 115      | 48P      | 455059 | 1675884 | รพช.              | บ้านหนองเรือ      | 6       | ละทาย      | กันทรารมย์    | ศรีสะเกษ | เหล็ก                    | 100              | 48                 | น้ำเค็ม                 | -                                    | 32 ถุง  |          |
| 116      | 48P      | 454997 | 1679900 | รพช.              | วัดบ้านละทาย      | 1       | ละทาย      | กันทรารมย์    | ศรีสะเกษ | เหล็ก                    | 100              | 50                 | น้ำเค็ม                 | -                                    | 34 ถุง  |          |
| 117      | 48P      | 434942 | 1677653 | กรปกลาง           | บ้านเมืองทอง      | 7       | ลิ้นฟ้า    | ยางชุมน้อย    | ศรีสะเกษ | เหล็ก                    | 100              | 49                 | น้ำเค็ม                 | -                                    | 33 ถุง  |          |
| 118      | 48P      | 397692 | 1628210 | กทร.              | บ้านศรีอุดม       | 5       | กันทรารมย์ | ซูซันท์       | ศรีสะเกษ | เหล็ก                    | 125              | 36                 | น้ำเหลือง               | 3.00                                 | 5 ถุง   |          |
| 119      | 48P      | 447132 | 1659584 | ยธ.               | บ้านคู            | 7       | จาน        | กันทรารมย์    | ศรีสะเกษ | เหล็ก                    | 125              | 36                 | เล็กใช้                 | 3.50                                 | 4 ถุง   |          |
| 120      | 48P      | 412499 | 1633433 | อิสานเขียว        | บ้านบึง           | 2       | ดองกำเม็ด  | ซูซันท์       | ศรีสะเกษ | เหล็ก                    | 150              | 32                 | เล็กใช้                 | 3.50                                 | 4 ถุง   |          |
| 121      | 48P      | 400499 | 1627353 | กทร.              | บ้านตาไอ          | 2       | กันทรารมย์ | ซูซันท์       | ศรีสะเกษ | เหล็ก                    | 125              | 40                 | น้ำนิ่ม                 | 3.00                                 | 5 ถุง   |          |
| 122      | 48P      | 401558 | 1629399 | กทร.              | บ้านตายอ          | 7       | กันทรารมย์ | ซูซันท์       | ศรีสะเกษ | เหล็ก                    | 100              | 36                 | เล็กใช้                 | 3.00                                 | 5 ถุง   |          |
| 123      | 48P      | 413336 | 1632992 | อิสานเขียว        | บ้านบึง           | 2       | ดองกำเม็ด  | ซูซันท์       | ศรีสะเกษ | เหล็ก                    | 150              | 30                 | เล็กใช้                 | 3.50                                 | 4 ถุง   |          |
| 124      | 48P      | 446917 | 1633163 | รพช.              | บ้านอีป่าด        | 1       | อีป่าด     | กันทรารมย์    | ศรีสะเกษ | เหล็ก                    | 100              | 36                 | น้ำเค็ม                 | -                                    | 34 ถุง  |          |
| 125      | 48P      | 448699 | 1685493 | รพช.              | บ้านหนองไฮ        | 3       | อีป่าด     | กันทรารมย์    | ศรีสะเกษ | เหล็ก                    | 100              | 42                 | น้ำเค็ม                 | -                                    | 38 ถุง  |          |
| 126      | 48P      | 473928 | 1605380 | กทร.              | บ้านตาแทน         | 3       | บึงมะลู    | กันทรารมย์    | ศรีสะเกษ | เหล็ก                    | 100              | 36                 | น้ำเค็ม                 | -                                    | 36 ถุง  |          |
| 127      | 48P      | 439873 | 1678820 | ยธ.               | บ้านลิ้นฟ้า       | 3       | ลิ้นฟ้า    | ยางชุมน้อย    | ศรีสะเกษ | เหล็ก                    | 125              | 42                 | น้ำเค็ม                 | -                                    | 31 ถุง  |          |
| 128      | 48P      | 434765 | 1677816 | นทบ               | บ้านผักขะ         | 12      | ลิ้นฟ้า    | ยางชุมน้อย    | ศรีสะเกษ | เหล็ก                    | 125              | 40                 | น้ำเค็ม                 | -                                    | 29 ถุง  |          |

| ลำดับที่ | พิกัดบ่อ |        |         | หน่วยงาน<br>ที่จะ | ชื่อบ้าน                | หมู่ที่ | ตำบล      | อำเภอ        | จังหวัด  | ข้อมูลบ่อบาดาลที่อุทกกลบ |                  |                    | สาเหตุของ<br>การอุทกกลบ | วัสดุที่ใช้อุทกกลบ (ม <sup>3</sup> ) |         | หมายเหตุ |
|----------|----------|--------|---------|-------------------|-------------------------|---------|-----------|--------------|----------|--------------------------|------------------|--------------------|-------------------------|--------------------------------------|---------|----------|
|          | ZONE     | UTME   | UTMN    |                   |                         |         |           |              |          | ชนิดบ่อ                  | ขนาดบ่อ<br>(มม.) | ความลึก<br>บ่อ(ม.) |                         | ดินเหนียว                            | ซีเมนต์ |          |
| 129      | 48P      | 392336 | 1645501 | กทร.              | บ้านตุมใต้              | 11      | ตุม       | ปรางค์กู่    | ศรีสะเกษ | เหล็ก                    | 150              | 36                 | น้ำร่อย                 | 3.50                                 | 4 ถุง   |          |
| 130      | 48P      | 408291 | 1659093 | กทร.              | โรงเรียนบ้านหนองกันจ้อ  | 6       | ธาตุ      | วังหิน       | ศรีสะเกษ | เหล็ก                    | 100              | 30                 | น้ำเหลือง               | 2.50                                 | 4 ถุง   |          |
| 131      | 48P      | 443561 | 1676613 | สปก.              | วัดบ้านเทิน             | 8       | บัวน้อย   | กันทรารมย์   | ศรีสะเกษ | เหล็ก                    | 150              | 42                 | ปนเปื้อน                | 3.00                                 | 4 ถุง   |          |
| 132      | 48P      | 444134 | 1668148 | ยธ.               | บ้านหนองยาง             | 5       | ตู๋       | กันทรารมย์   | ศรีสะเกษ | เหล็ก                    | 100              | 36                 | ปนเปื้อน                | 3.00                                 | 3 ถุง   |          |
| 133      | 48P      | 469938 | 1620828 | กทร.              | บ้านทุ่งโพธิ์           | 3       | สังเม็ก   | กันทรลักษ์   | ศรีสะเกษ | เหล็ก                    | 125              | 36                 | ปนเปื้อน                | 3.00                                 | 3 ถุง   |          |
| 134      | 48P      | 479086 | 1603319 | กทร.              | วัดโนนสำราญ             | 1       | โนนสำราญ  | กันทรลักษ์   | ศรีสะเกษ | PVC                      | 150              | 60                 | ปนเปื้อน                | 4.00                                 | 4 ถุง   |          |
| 135      | 48P      | 417371 | 1632666 | รพช.              | บ้านตาเสก               | 2       | ตะเคียน   | อุทุมร์      | ศรีสะเกษ |                          | 100              | 46                 | เล็กใช้                 | 2.90                                 | 4 ถุง   |          |
| 136      | 48P      | 420428 | 1638006 | รพช.              | วัดบ้านจะกง             | 2       | จะกง      | อุทุมร์      | ศรีสะเกษ | เหล็ก                    | 100              | 42                 | เล็กใช้                 | 2.70                                 | 4 ถุง   |          |
| 137      | 48P      | 417856 | 1637008 | กทร.              | บ้านประจุง              | 6       | จะกง      | อุทุมร์      | ศรีสะเกษ | เหล็ก                    | 100              | 42                 | เล็กใช้                 | 2.60                                 | 4 ถุง   |          |
| 138      | 48P      | 478897 | 1603025 | กทร.              | บ้านโนนสำราญ            | 10      | โนนสำราญ  | กันทรลักษ์   | ศรีสะเกษ | เหล็ก                    | 150              | 42                 | ปนเปื้อน                | 3.00                                 | 4 ถุง   |          |
| 139      | 48P      | 414951 | 1635084 | กทร.              | โรงเรียนกระโพธิ์ช้าง    | 6       | ดองกำเม็ก | อุทุมร์      | ศรีสะเกษ | เหล็ก                    | 150              | 30                 | ปนเปื้อน                | 3.00                                 | 3 ถุง   |          |
| 140      | 48P      | 412421 | 1634282 | กทร.              | บ้านสวาย                | 3       | ดองกำเม็ก | อุทุมร์      | ศรีสะเกษ | เหล็ก                    | 150              | 24                 | ปนเปื้อน                | 3.00                                 | 4 ถุง   |          |
| 141      | 48P      | 404704 | 1641448 | รพช.              | บ้านกระต่ายด่อน         | 15      | สมอ       | ปรางค์กู่    | ศรีสะเกษ | เหล็ก                    | 150              | 50                 | เล็กใช้                 | 3.50                                 | 4 ถุง   |          |
| 142      | 48P      | 396038 | 1652727 | กทร.              | บ้านผักไหมน้อย          | 2       | ผักไหม    | ห้วยทับทัน   | ศรีสะเกษ | เหล็ก                    | 150              | 58                 | เล็กใช้                 | 3.13                                 | 4 ถุง   |          |
| 143      | 48P      | 411358 | 1619954 | อิสานเขียว        | ศาลากลางบ้านสมบูรณ      | 4       | ห้วยใต้   | อุทุมร์      | ศรีสะเกษ | เหล็ก                    | 150              | 36                 | ปนเปื้อน                | 3.00                                 | 4 ถุง   |          |
| 144      | 48P      | 413364 | 1619866 | อิสานเขียว        | บ้านกันเขต              | 7       | ห้วยใต้   | อุทุมร์      | ศรีสะเกษ | เหล็ก                    | 150              | 42                 | ปนเปื้อน                | 3.50                                 | 4 ถุง   |          |
| 145      | 48P      | 396758 | 1651159 | กทร.              | วัดบ้านผักไหมใหญ่       | 4       | ผักไหม    | ห้วยทับทัน   | ศรีสะเกษ | เหล็ก                    | 125              | 48                 | เล็กใช้                 | 2.90                                 | 4 ถุง   |          |
| 146      | 48P      | 412435 | 1677274 | กทร.              | บ้านสมอ                 | 9       | โพธิ์ชัย  | อุทุมพรพิสัย | ศรีสะเกษ | เหล็ก                    | 125              | 50                 | เล็กใช้                 | 3.00                                 | 4 ถุง   |          |
| 147      | 48P      | 405322 | 1618178 | อิสานเขียว        | บ้านสมานสามัคคี         | 6       | โสน       | อุทุมร์      | ศรีสะเกษ | เหล็ก                    | 150              | 36                 | ปนเปื้อน                | 3.00                                 | 4 ถุง   |          |
| 148      | 48P      | 398864 | 1616901 | อิสานเขียว        | บ้านขนุน                | 15      | โสน       | อุทุมร์      | ศรีสะเกษ | เหล็ก                    | 150              | 46                 | ปนเปื้อน                | 3.50                                 | 4 ถุง   |          |
| 149      | 48P      | 400633 | 1668001 | อนามัย            | บ้านฟ้าผ่า              | 5       | หนองห้าง  | อุทุมพรพิสัย | ศรีสะเกษ | เหล็ก                    | 100              | 40                 | เล็กใช้                 | 2.90                                 | 4 ถุง   |          |
| 150      | 48P      | 411086 | 1682433 | กทร.              | บ้านแสงน้อย             | 5       | โคกหล่ม   | อุทุมพรพิสัย | ศรีสะเกษ | เหล็ก                    | 125              | 48                 | เล็กใช้                 | 3.10                                 | 4 ถุง   |          |
| 151      | 48P      | 418250 | 1619312 | กทร.              | โรงเรียนนิคมพัฒนา เขต 1 | 10      | นิคมพัฒนา | อุทุมร์      | ศรีสะเกษ | เหล็ก                    | 150              | 32                 | ปนเปื้อน                | 4.00                                 | 4 ถุง   |          |
| 152      | 48P      | 418338 | 1619682 | กทร.              | ศาลานิคมบ้านหนองปลาตุก  | 10      | นิคมพัฒนา | อุทุมร์      | ศรีสะเกษ | เหล็ก                    | 150              | 34                 | ปนเปื้อน                | 4.00                                 | 4 ถุง   |          |
| 153      | 48P      | 412652 | 1671547 | ยธ.               | บ้านน้อยสำโรง           | 13      | ปะอาว     | อุทุมพรพิสัย | ศรีสะเกษ | เหล็ก                    | 125              | 54                 | น้ำเหลือง               | 3.30                                 | 4 ถุง   |          |
| 154      | 48P      | 414292 | 1669978 | อนามัย            | บ้านหนองจันทร์          | 10      | ปะอาว     | อุทุมพรพิสัย | ศรีสะเกษ | เหล็ก                    | 100              | 42                 | น้ำสนิม                 | 2.90                                 | 4 ถุง   |          |

| ลำดับที่ | พิกัดบ่อ |        |         | หน่วยงาน<br>ที่จะ | ชื่อบ้าน                      | หมู่ที่ | ตำบล      | อำเภอ      | จังหวัด    | ข้อมูลบ่อบาดาลที่อุทกกลบ |                  |                    | สาเหตุของ<br>การอุทกกลบ | วัสดุที่ใช้อุทกกลบ (ม <sup>3</sup> ) |         | หมายเหตุ |
|----------|----------|--------|---------|-------------------|-------------------------------|---------|-----------|------------|------------|--------------------------|------------------|--------------------|-------------------------|--------------------------------------|---------|----------|
|          | ZONE     | UTME   | UTMN    |                   |                               |         |           |            |            | ชนิดบ่อ                  | ขนาดบ่อ<br>(มม.) | ความลึก<br>บ่อ(ม.) |                         | ดินเหนียว                            | ซีเมนต์ |          |
| 155      | 48P      | 415222 | 1619663 | รพช.              | บ้านตากววย                    | 4       | นิคมพัฒนา | ชุมชน      | ศรีสะเกษ   | เหล็ก                    | 100              | 42                 | น้ำเค็ม                 | -                                    | 32 ถุง  |          |
| 156      | 48P      | 419224 | 1621195 | อิสานเขียว        | บ้านตรอย                      | 5       | หนองฉลอง  | ชุมชน      | ศรีสะเกษ   | เหล็ก                    | 150              | 34                 | น้ำเค็ม                 | -                                    | 31 ถุง  |          |
| 157      | 48P      | 464412 | 1742876 | อบจ.              | บ้านน้ำขับ                    | 5       | แมด       | ลืออำนาจ   | อำนาจเจริญ | เหล็ก                    | 150              | 60                 | เลิกใช้                 | 3.70                                 | 4 ถุง   |          |
| 158      | 48P      | 457325 | 1741454 | รพช.              | บ้านม่วง                      | 7       | โคกกลาง   | ลืออำนาจ   | อำนาจเจริญ | เหล็ก                    | 150              | 50                 | เลิกใช้                 | 2.80                                 | 4 ถุง   |          |
| 159      | 48P      | 461805 | 1739109 | ยธ.               | บ้านกุตลิม                    | 11      | โคกกลาง   | ลืออำนาจ   | อำนาจเจริญ | เหล็ก                    | 150              | 42                 | เลิกใช้                 | 2.30                                 | 4 ถุง   |          |
| 160      | 48P      | 442914 | 1753843 | กทร.              | โรงเรียนนาทมอม้า              | 7       | นาทมอม้า  | เมือง      | อำนาจเจริญ | เหล็ก                    | 150              | 24                 | เลิกใช้                 | 1.90                                 | 4 ถุง   |          |
| 161      | 48P      | 442945 | 1753843 | สปก.              | วัดนาทมอม้า                   | 7       | นาทมอม้า  | เมือง      | อำนาจเจริญ | เหล็ก                    | 150              | 42                 | เลิกใช้                 | 2.40                                 | 4 ถุง   |          |
| 162      | 48P      | 447254 | 1753125 | กทร.              | วัดนายม                       | 5       | นายม      | เมือง      | อำนาจเจริญ | เหล็ก                    | 150              | 107                | เลิกใช้                 | 5.80                                 | 4 ถุง   |          |
| 163      | 48P      | 446820 | 1754255 | รพช.              | บ้านห้วยไร่                   | 1       | ห้วยไร่   | เมือง      | อำนาจเจริญ | เหล็ก                    | 150              | 36                 | เลิกใช้                 | 3.20                                 | 4 ถุง   |          |
| 164      | 48P      | 447766 | 1751704 | อบจ.              | บ้านนาลือ                     | 2       | นายม      | เมือง      | อำนาจเจริญ | เหล็ก                    | 150              | 45                 | เลิกใช้                 | 3.90                                 | 4 ถุง   |          |
| 165      | 48P      | 468964 | 1754104 | ยธ.               | บ้านห้วยไร่                   | 1       | ห้วยไร่   | เมือง      | อำนาจเจริญ | เหล็ก                    | 150              | 36                 | เลิกใช้                 | 4.10                                 | 4 ถุง   |          |
| 166      | 48P      | 456586 | 1748753 | อบจ.              | บ้านเชือก                     | 3       | นาจิก     | เมือง      | อำนาจเจริญ | เหล็ก                    | 150              | 48                 | น้ำเค็ม                 | -                                    | 37 ถุง  |          |
| 167      | 48P      | 471907 | 1760996 | ยธ.               | หนองเม็ก                      | 5       | คึมใหญ่   | เมือง      | อำนาจเจริญ | เหล็ก                    | 100              | 48                 | เลิกใช้                 | 4.60                                 | 4 ถุง   |          |
| 168      | 48P      | 455970 | 1748870 | รพช.              | โรงเรียนบ้านเชือก             | 3       | นาจิก     | เมือง      | อำนาจเจริญ | เหล็ก                    | 150              | 30                 | น้ำเค็ม                 | -                                    | 31 ถุง  |          |
| 169      | 48P      | 461322 | 1746954 | อบจ.              | บ้านโปไล                      | 4       | ไคคำ      | เมือง      | อำนาจเจริญ | เหล็ก                    | 150              | 60                 | น้ำเค็ม                 | -                                    | 40 ถุง  |          |
| 170      | 48P      | 472330 | 1764493 | สปก.              | บ้านคอนไร่                    | 7       | คึมใหญ่   | เมือง      | อำนาจเจริญ | เหล็ก                    | 150              | 36                 | เลิกใช้                 | 4.30                                 | 4 ถุง   |          |
| 171      | 48P      | 472477 | 1764106 | อบจ.              | บ้านคอนไร่                    | 7       | คึมใหญ่   | เมือง      | อำนาจเจริญ | เหล็ก                    | 150              | 36                 | เลิกใช้                 | 4.70                                 | 4 ถุง   |          |
| 172      | 48P      | 467857 | 1761637 | อบจ.              | บ้านนาแต่                     | 1       | นาแต่     | เมือง      | อำนาจเจริญ | เหล็ก                    | 150              | 60                 | เลิกใช้                 | 5.30                                 | 4 ถุง   |          |
| 173      | 48P      | 460855 | 1743925 | ยธ.               | บ้านหนองคลอง                  | 6       | โคกกลาง   | ลืออำนาจ   | อำนาจเจริญ | เหล็ก                    | 100              | 36                 | เลิกใช้                 | 2.70                                 | 4 ถุง   |          |
| 174      | 48P      | 475888 | 1770349 | รพช.              | วัดบ้านหนองไฮ                 | 9       | หนองไฮ    | เสนางคณิศม | อำนาจเจริญ | เหล็ก                    | 200              | 30                 | เลิกใช้                 | 5.10                                 | 4 ถุง   |          |
| 175      | 48P      | 461033 | 1740720 | กทร.              | นายสมร เหมบุตร (เหล่าน้อย)    | 2       | โคกกลาง   | ลืออำนาจ   | อำนาจเจริญ | เหล็ก                    | 150              | 36                 | เลิกใช้                 | 3.50                                 | 4 ถุง   |          |
| 176      | 48P      | 463440 | 1745092 | กทร.              | บ้านนายทวน กาญจนสาร (ยางช้าง) | 3       | อำนาจ     | ลืออำนาจ   | อำนาจเจริญ | เหล็ก                    | 150              | 24                 | เลิกใช้                 | -                                    | 30 ถุง  |          |
| 177      | 48P      | 448146 | 1748566 | รพช.              | วัดคอนตู                      | 7       | น้ำปลัก   | เมือง      | อำนาจเจริญ | เหล็ก                    | 150              | 36                 | เลิกใช้                 | 3.40                                 | 4 ถุง   |          |
| 178      | 48P      | 448252 | 1748510 | รพช.              | บ้านคอนปู่ตา                  | 7       | น้ำปลัก   | เมือง      | อำนาจเจริญ | เหล็ก                    | 150              | 36                 | น้ำเค็ม                 | -                                    | 30 ถุง  |          |
| 179      | 48P      | 455342 | 1753349 | รพช.              | วัดสวนภิรมย์ (นาหว่า)         | 5       | โนนโพธิ์  | เมือง      | อำนาจเจริญ | เหล็ก                    | 100              | 36                 | เลิกใช้                 | 2.70                                 | 4 ถุง   |          |
| 180      | 48P      | 478149 | 1771175 | กทร.              | บ้านนาอุดม                    | 3       | หนองไฮ    | เสนางคณิศม | อำนาจเจริญ | เหล็ก                    | 150              | 18                 | เลิกใช้                 | 3.10                                 | 4 ถุง   |          |

| ลำดับที่ | พิกัดบ่อ |        |         | หน่วยงาน<br>ที่จะ | ชื่อบ้าน                | หมู่ที่ | ตำบล     | อำเภอ           | จังหวัด     | ข้อมูลบ่อบาดาลที่อุทกกลบ |                  |                    | สาเหตุของ<br>การอุทกกลบ | วัสดุที่ใช้อุทกกลบ (ม <sup>3</sup> ) |         | หมายเหตุ |
|----------|----------|--------|---------|-------------------|-------------------------|---------|----------|-----------------|-------------|--------------------------|------------------|--------------------|-------------------------|--------------------------------------|---------|----------|
|          | ZONE     | UTME   | UTMN    |                   |                         |         |          |                 |             | ชนิดบ่อ                  | ขนาดบ่อ<br>(มม.) | ความลึก<br>บ่อ(ม.) |                         | ดินเหนียว                            | ซีเมนต์ |          |
| 181      | 48P      | 477642 | 1767052 | นพท               | บ้านดอนหมู              | 5       | หนองไฮ   | เสนางคนิคม      | อำนาจเจริญ  | เหล็ก                    | 100              | 36                 | เล็กใช้                 | 2.80                                 | 4 ถุง   |          |
| 182      | 48P      | 483573 | 1775132 |                   | วัดเกษแก้ว              | 1       | ปากอ     | ขานูมาน         | อำนาจเจริญ  |                          | 100              | 48                 | เล็กใช้                 | 3.70                                 | 4 ถุง   |          |
| 183      | 48P      | 483233 | 1774818 | รพช.              | บ้านปากอ                | 1       | ปากอ     | ขานูมาน         | อำนาจเจริญ  | เหล็ก                    | 100              | 24                 | เล็กใช้                 | 1.70                                 | 4 ถุง   |          |
| 184      | 48P      | 489578 | 1770414 | กปร.กลาง          | วัดบ้านห้วยคัล้อง       | 5       | ปากอ     | ขานูมาน         | อำนาจเจริญ  | เหล็ก                    | 100              | 24                 | เล็กใช้                 | 1.96                                 | 4 ถุง   |          |
| 185      | 48P      | 464725 | 1742897 | อบจ.              | บ้านน้ำขับ              | 5       | แมด      | ลืออำนาจ        | อำนาจเจริญ  | เหล็ก                    | 100              | 36                 | เล็กใช้                 | 2.60                                 | 4 ถุง   |          |
| 186      | 48P      | 464451 | 1743016 | อนามัย            | บ้านน้ำขับ              | 5       | แมด      | ลืออำนาจ        | อำนาจเจริญ  | เหล็ก                    | 100              | 30                 | เล็กใช้                 | 2.30                                 | 4 ถุง   |          |
| 187      | 48P      | 466836 | 1733737 | กทธ.              | โรงเรียนชุมชนเปือยหัวดง | 10      | เปือย    | ลืออำนาจ        | อำนาจเจริญ  | PVC                      | 150              | 36                 | เล็กใช้                 | 3.90                                 | 4 ถุง   |          |
| 188      | 48P      | 460830 | 1747197 | กทธ.              | โรงเรียนบ่อบุญโปล       | 4       | ไถคำ     | เมือง           | อำนาจเจริญ  | เหล็ก                    | 100              | 21                 | เล็กใช้                 | 3.10                                 | 4 ถุง   |          |
| 189      | 48P      | 508170 | 1645692 | กทธ.              | วัดบ้านกุดหวาย          | 9       | เมืองเดช | เดชอุดม         | อุบลราชธานี | เหล็ก                    | 125              | 45                 | น้ำเหลือง               | 3.00                                 | 4 ถุง   |          |
| 190      | 48P      | 511452 | 1652277 | อนามัย            | บ้านสมสะอาด             | 4       | เมืองเดช | เดชอุดม         | อุบลราชธานี | เหล็ก                    | 100              | 54                 | น้ำเหลือง               | 3.80                                 | 4 ถุง   |          |
| 191      | 48P      | 516356 | 1728316 | อนามัย            | โรงเรียนบ้านโนนงุง      | 3       | โนนงุง   | ตระการพืชผล     | อุบลราชธานี | เหล็ก                    | 100              | 40                 | น้ำเหลือง               | 2.50                                 | 4 ถุง   |          |
| 192      | 48P      | 516945 | 172618  | ยธ.               | บ้านน้ำคำ               | 4       | โนนงุง   | ตระการพืชผล     | อุบลราชธานี | เหล็ก                    | 100              | 43                 | น้ำเหลือง               | 3.00                                 | 4 ถุง   |          |
| 193      | 48P      | 524919 | 1721813 | กทธ.              | บ้านดุงลุงกลาง          | 5       | ตะบ้าย   | ศรีเมืองใหม่    | อุบลราชธานี | เหล็ก                    | 150              | 36                 | บ่อชำรุด                | 3.50                                 | 4 ถุง   |          |
| 194      | 48P      | 525526 | 1726073 | กทธ.              | บ้านโป่ง                | 12      | สงยาง    | ศรีเมืองใหม่    | อุบลราชธานี | เหล็ก                    | 125              | 36                 | เล็กใช้                 | 3.00                                 | 5 ถุง   |          |
| 195      | 48P      | 552245 | 1731054 | ยธ.               | วัดบ้านพะเนียด          | 10      | หนามแท่ง | ศรีเมืองใหม่    | อุบลราชธานี | เหล็ก                    | 100              | 48                 | เล็กใช้                 | 2.50                                 | 4 ถุง   |          |
| 196      | 48P      | 533468 | 1716959 | จ้างเหมา          | บ้านฟ้าห่วน             | 14      | นาคำ     | ศรีเมืองใหม่    | อุบลราชธานี | เหล็ก                    | 150              | 54                 | เล็กใช้                 | 3.50                                 | 5 ถุง   |          |
| 197      | 48P      | 540449 | 163397  | รพช.              | บ้านหนองเม็ก            | 21      | ห้วยข่า  | บุญศรี          | อุบลราชธานี | เหล็ก                    | 100              | 42                 | เล็กใช้                 | 3.20                                 | 4 ถุง   |          |
| 198      | 48P      | 548621 | 1640650 | จ้างเหมา          | บ้านคำสมบุรณ            | 17      | คอแลน    | บุญศรี          | อุบลราชธานี | เหล็ก                    | 125              | 60                 | เล็กใช้                 | 4.60                                 | 4 ถุง   |          |
| 199      | 48P      | 578782 | 1626692 | จ้างเหมา          | โรงเรียนบ้านโนนน้อย     | 2       | โพนงาม   | บุญศรี          | อุบลราชธานี | เหล็ก                    | 150              | 30                 | เล็กใช้                 | 3.50                                 | 4 ถุง   |          |
| 200      | 48P      | 544255 | 1640295 | กทธ.              | บ้านคอแลน               | 18      | คอแลน    | บุญศรี          | อุบลราชธานี | เหล็ก                    | 125              | 30                 | เล็กใช้                 | 3.50                                 | 4 ถุง   |          |
| 201      | 48P      | 544342 | 1642152 | จ้างเหมา          | บ้านคอแลน               | 18      | คอแลน    | บุญศรี          | อุบลราชธานี | เหล็ก                    | 125              | 42                 | เล็กใช้                 | 3.20                                 | 4 ถุง   |          |
| 202      | 48P      | 504272 | 1669765 | รพช.              | บ้านซีเหล็ก             | 7       | นาดี     | นาเยี่ย         | อุบลราชธานี | เหล็ก                    | 100              | 54                 | เล็กใช้                 | 3.20                                 | 5 ถุง   |          |
| 203      | 48P      | 504633 | 1659700 | รพช.              | บ้านนาเรือ              | 1       | นาเรือ   | นาเยี่ย         | อุบลราชธานี | เหล็ก                    | 150              | 45                 | เล็กใช้                 | 3.60                                 | 4 ถุง   |          |
| 204      | 48P      | 532761 | 1703282 | กทธ.              | บ้านคอนน้ำคำ            | 5       | คำไหล    | ศรีเมืองใหม่    | อุบลราชธานี | เหล็ก                    | 125              | 48                 | เล็กใช้                 | 4.50                                 | 5 ถุง   |          |
| 205      | 48P      | 532267 | 1695033 | กทธ.              | บ้านระเว                | 3       | ระเว     | พิบูลย์มังสาหาร | อุบลราชธานี | เหล็ก                    | 100              | 53                 | เล็กใช้                 | 4.00                                 | 5 ถุง   |          |
| 206      | 48P      | 526163 | 1682919 | กทธ.              | บ้านยอดคอนสี            | 1       | กุดชมพู่ | พิบูลย์มังสาหาร | อุบลราชธานี | เหล็ก                    | 125              | 42                 | เล็กใช้                 | 4.00                                 | 5 ถุง   |          |

| ลำดับที่ | พิกัดบ่อ |        |         | หน่วยงาน<br>ที่จะ | ชื่อบ้าน                | หมู่ที่ | ตำบล        | อำเภอ         | จังหวัด     | ข้อมูลบ่อบาดาลที่อุทกกลบ |                  |                    | สาเหตุของ<br>การอุทกกลบ | วัสดุที่ใช้อุทกกลบ (ม <sup>3</sup> ) |         | หมายเหตุ |
|----------|----------|--------|---------|-------------------|-------------------------|---------|-------------|---------------|-------------|--------------------------|------------------|--------------------|-------------------------|--------------------------------------|---------|----------|
|          | ZONE     | UTME   | UTMN    |                   |                         |         |             |               |             | ชนิดบ่อ                  | ขนาดบ่อ<br>(มม.) | ความลึก<br>บ่อ(ม.) |                         | ดินเหนียว                            | ซีเมนต์ |          |
| 207      | 48P      | 526165 | 1683197 | กทร.              | บ้านยอดดงคอนสี          | 1       | กุดชุมพู่   | พิบูลมังสาหาร | อุบลราชธานี | เหล็ก                    | 100              | 45                 | เล็กใช้                 | 4.00                                 | 5 ถุง   |          |
| 208      | 48P      | 534431 | 1668130 | จ้างเหมา          | บ้านโดมประดิษฐ์         | 1       | โนนกลาง     | พิบูลมังสาหาร | อุบลราชธานี | PVC                      | 125              | 43                 | เล็กใช้                 | 4.50                                 | 5 ถุง   |          |
| 209      | 48P      | 536658 | 1668341 | กทร.              | โรงเรียนบ้านโดมประดิษฐ์ | 1       | โนนกลาง     | พิบูลมังสาหาร | อุบลราชธานี | เหล็ก                    | 125              | 42                 | เล็กใช้                 | 4.50                                 | 5 ถุง   |          |
| 210      | 48P      | 503772 | 1640275 | จ้างเหมา          | บ้านโพธิ์สง่า           | 3       | ท่าโพธิ์ศรี | เดชอุดม       | อุบลราชธานี | เหล็ก                    | 100              | 45                 | เล็กใช้                 | 3.50                                 | 5 ถุง   |          |
| 211      | 48P      | 506632 | 1641922 | จ้างเหมา          | บ้านวาริอุทุม           | 6       | ท่าโพธิ์ศรี | เดชอุดม       | อุบลราชธานี | เหล็ก                    | 100              | 45                 | เล็กใช้                 | 3.70                                 | 4 ถุง   |          |
| 212      | 48P      | 536625 | 1668042 | กทร.              | บ้านโดมประดิษฐ์         | 1       | โนนกลาง     | พิบูลมังสาหาร | อุบลราชธานี | เหล็ก                    | 125              | 36                 | เล็กใช้                 | 4.50                                 | 5 ถุง   |          |
| 213      | 48P      | 448303 | 1701022 | กทร.              | บ้านสร้างถ่อ            | 15      | สร้างถ่อ    | เขื่องใน      | อุบลราชธานี | PVC                      | 150              | 45                 | น้ำเค็ม                 | -                                    | 33 ถุง  |          |
| 214      | 48P      | 516626 | 1632051 | สปก.              | บ้านเม็กน้อย            | 7       | กลาง        | เดชอุดม       | อุบลราชธานี | เหล็ก                    | 100              | 60                 | เล็กใช้                 | 4.50                                 | 5 ถุง   |          |
| 215      | 48P      | 504389 | 1649797 | สปก.              | ดอนเสาโง                | 14      | เมืองเดช    | เดชอุดม       | อุบลราชธานี | เหล็ก                    | 150              | 60                 | เล็กใช้                 | 4.70                                 | 6 ถุง   |          |
| 216      | 48P      | 501257 | 1707890 | ยธ.               | โรงเรียนบ้านสว่าง       | 5       | ท่าเมือง    | ดอนมดแดง      | อุบลราชธานี | เหล็ก                    | 100              | 54                 | น้ำเค็ม                 | -                                    | 34 ถุง  |          |
| 217      | 48P      | 494593 | 1663199 | จ้างเหมา          | บ้านโนนงาม              | 7       | ศรีโค       | วารินชำราบ    | อุบลราชธานี | เหล็ก                    | 100              | 50                 | น้ำเค็ม                 | -                                    | 34 ถุง  |          |
| 218      | 48P      | 494685 | 1663192 | จ้างเหมา          | บ้านโนนงาม              | 7       | ศรีโค       | วารินชำราบ    | อุบลราชธานี | เหล็ก                    | 100              | 60                 | น้ำเค็ม                 | -                                    | 35 ถุง  |          |
| 219      | 48P      | 442521 | 1698567 | กทร.              | บ้านธาตุเถิง            | 2       | สหธาตุ      | เขื่องใน      | อุบลราชธานี | เหล็ก                    | 125              | 36                 | น้ำเค็ม                 | -                                    | 34 ถุง  |          |
| 220      | 48P      | 478366 | 1688347 | กทร.              | วัดแก่งบ้านหนองแก       | 3       | แจระแม      | เมือง         | อุบลราชธานี | เหล็ก                    | 125              | 43                 | น้ำเค็ม                 | -                                    | 32 ถุง  |          |
| 221      | 48P      | 494686 | 1663192 | อนามัย            | บ้านน้ำคำ               | 8       | ห้วยขยุง    | วารินชำราบ    | อุบลราชธานี | เหล็ก                    | 150              | 45                 | เล็กใช้                 | 3.00                                 | 4 ถุง   |          |
| 222      | 48P      | 465800 | 1670766 | จ้างเหมา          | ศาลาบ้านห้วยขยุงเหนือ   | 6       | ห้วยขยุง    | วารินชำราบ    | อุบลราชธานี |                          | 150              | 54                 | เล็กใช้                 | 3.20                                 | 4 ถุง   |          |
| 223      | 48P      | 468307 | 1665794 | กรป.              | บ้านโนนยาง              | 7       | ห้วยขยุง    | วารินชำราบ    | อุบลราชธานี | เหล็ก                    | 150              | 45                 | เล็กใช้                 | 2.80                                 | 4 ถุง   |          |
| 224      | 48P      | 504358 | 1659740 | อบจ.              | บ้านนาเรืองน้อย         | 7       | นาเรือง     | นาเยี่ย       | อุบลราชธานี | เหล็ก                    | 150              | 42                 | เล็กใช้                 | 2.80                                 | 4 ถุง   |          |
| 225      | 48P      | 478355 | 1688823 | กทร.              | วัดบ้านหนองแก (ใหม่)    | 3       | แจระแม      | เมือง         | อุบลราชธานี | เหล็ก                    | 150              | 50                 | เล็กใช้                 | 2.50                                 | 4 ถุง   |          |
| 226      | 48P      | 444518 | 1698043 | กทร.              | โรงเรียนบ้านหนองหล่ม    | 9       | สร้างถ่อ    | เขื่องใน      | อุบลราชธานี | PVC                      | 150              | 45                 | น้ำเค็ม                 | -                                    | 30 ถุง  |          |
| 227      | 48P      | 447925 | 1698462 | กทร.              | วัดบ้านกุดตากล้า        | 4       | สร้างถ่อ    | เขื่องใน      | อุบลราชธานี | เหล็ก                    | 150              | 30                 | น้ำเค็ม                 | -                                    | 30 ถุง  |          |
| 228      | 48P      | 455685 | 1714067 | กทร.              | โรงเรียนบ้านปากอ        | 9       | หนองเหล่า   | เขื่องใน      | อุบลราชธานี | เหล็ก                    | 120              | 32                 | เล็กใช้                 | 2.50                                 | 4 ถุง   |          |
| 229      | 48P      | 471103 | 1710285 | กทร.              | บ้านผึ้ง                | 5       | โพนแพง      | ม่วงสามสิบ    | อุบลราชธานี | เหล็ก                    | 100              | 31                 | เล็กใช้                 | 2.00                                 | 4 ถุง   |          |
| 230      | 48P      | 501915 | 1671688 | อนามัย            | บ้านนาตุเหนือ           | 10      | นาดี        | นาเยี่ย       | อุบลราชธานี | เหล็ก                    | 100              | 60                 | เล็กใช้                 | 2.90                                 | 4 ถุง   |          |
| 231      | 48P      | 502647 | 1675512 | กทร.              | บ้านนางาม               | 11      | นาดี        | นาเยี่ย       | อุบลราชธานี | เหล็ก                    | 150              | 45                 | เล็กใช้                 | 2.80                                 | 4 ถุง   |          |
| 232      | 48P      | 471106 | 1710317 | ยธ.               | บ้านผึ้ง                | 5       | โพนแพง      | ม่วงสามสิบ    | อุบลราชธานี | เหล็ก                    | 100              | 30                 | เล็กใช้                 | 2.50                                 | 4 ถุง   |          |



| ลำดับที่ | พิกัดบ่อ |        |          | หน่วยงาน<br>ที่จะ | ชื่อบ้าน                | หมู่ที่ | ตำบล        | อำเภอ           | จังหวัด     | ข้อมูลบ่อบาดาลที่อุคกมล |                  |                    | สาเหตุของ<br>การอุคกมล | วัสดุที่ใช้อุคกมล (ม <sup>3</sup> ) |         | หมายเหตุ |
|----------|----------|--------|----------|-------------------|-------------------------|---------|-------------|-----------------|-------------|-------------------------|------------------|--------------------|------------------------|-------------------------------------|---------|----------|
|          | ZONE     | UTME   | UTMN     |                   |                         |         |             |                 |             | ชนิดบ่อ                 | ขนาดบ่อ<br>(มม.) | ความลึก<br>บ่อ(ม.) |                        | ดินเหนียว                           | ซีเมนต์ |          |
| 233      | 48P      | 527612 | 1675015  | กทธ.              | บ้านดอนจิก              | 14      | ดอนจิก      | พิบูลย์มังสาหาร | อุบลราชธานี | เหล็ก                   | 100              | 54                 | เล็กใช้                | 3.50                                | 4 ถุง   |          |
| 234      | 48P      | 531237 | 165600   | จ้างเหมา          | บ้านโนนสว่าง            | 8       | อ่างศิลา    | พิบูลย์มังสาหาร | อุบลราชธานี | เหล็ก                   | 150              | 48                 | เล็กใช้                | 3.70                                | 4 ถุง   |          |
| 235      | 48P      | 459432 | 1720019  | กทธ.              | บ้านฝือ                 | 9       | นาเลิง      | ม่วงสามสิบ      | อุบลราชธานี | เหล็ก                   | 125              | 40                 | เล็กใช้                | 3.50                                | 4 ถุง   |          |
| 236      | 48P      | 464699 | 1715482  | รพช.              | วัดบ้านดอนประทาย        | 2       | หนองยาง     | ม่วงสามสิบ      | อุบลราชธานี | เหล็ก                   | 100              | 39                 | เล็กใช้                | 3.00                                | 4       |          |
| 237      | 48P      | 474483 | 1720019  | กทธ.              | บ้านเตย                 | 12      | เตย         | ม่วงสามสิบ      | อุบลราชธานี | เหล็ก                   | 100              | 45                 | เล็กใช้                | 3.00                                | 4 ถุง   |          |
| 238      | 48P      | 463883 | 1691542  | ยธ.               | บ้านมะพริก              | 9       | ชีทวน       | เขื่องใน        | อุบลราชธานี | เหล็ก                   | 100              | 34                 | เล็กใช้                | 3.00                                | 4 ถุง   |          |
| 239      | 48P      | 519117 | 1723851  | อนามัย            | บ้านหนองบัว             | 1       | ท่าหลวง     | เขื่องใน        | อุบลราชธานี | เหล็ก                   | 100              | 44                 | เล็กใช้                | 3.00                                | 4 ถุง   |          |
| 240      | 48P      | 544712 | 1631889  | อนามัย            | บ้านสอนสน               | 9       | โนนงาม      | บุญศรี          | อุบลราชธานี | เหล็ก                   | 100              | 60                 | เล็กใช้                | 3.00                                | 4       |          |
| 241      | 48P      | 518946 | 1602183  | รพช.              | บ้านทุ่งเงิน            | 5       | บ้านดุม     | นาจะหลวย        | อุบลราชธานี | เหล็ก                   | 150              | 54                 | เล็กใช้                | 3.20                                | 4 ถุง   |          |
| 242      | 48P      | 525411 | 1636076  | จ้างเหมา          | บ้านบัวงาม              | 15      | บัวงาม      | เดชอุดม         | อุบลราชธานี | เหล็ก                   | 100              | 42                 | เล็กใช้                | 2.50                                | 4 ถุง   |          |
| 243      | 48P      | 505058 | 1641155  | จ้างเหมา          | โรงเรียนบ้านท่าโพธิ์ศรี | 7       | ท่าโพธิ์ศรี | เดชอุดม         | อุบลราชธานี | เหล็ก                   | 100              | 36                 | เล็กใช้                | 2.20                                | 4 ถุง   |          |
| 244      | 48P      | 520254 | 1728493  | อนามัย            | โรงเรียนบ้านท่าหลวง     | 2       | ท่าหลวง     | ตระการพืชผล     | อุบลราชธานี | เหล็ก                   | 100              | 43                 | เล็กใช้                | 3.50                                | 4 ถุง   |          |
| 245      | 48P      | 520441 | 1728658  | ยธ.               | วัดบ้านท่าหลวง          | 2       | ท่าหลวง     | ตระการพืชผล     | อุบลราชธานี | เหล็ก                   | 100              | 41                 | เล็กใช้                | 3.00                                | 4 ถุง   |          |
| 246      | 48P      | 451794 | 1634449  | กทธ.              | บ้านบัวเจริญ            | 9       | ทุ่งเทิง    | วารินชำราบ      | อุบลราชธานี | เหล็ก                   | 125              | 36                 | เล็กใช้                | 2.80                                | 4 ถุง   |          |
| 247      | 48P      | 486547 | 1677071  | จ้างเหมา          | วัดบ้านไม้ค้ำ           | 19      | แสนสุข      | วารินชำราบ      | อุบลราชธานี | เหล็ก                   | 150              | 45                 | น้ำเค็ม                | -                                   | 30 ถุง  |          |
| 248      | 48P      | 486979 | 1678277  | จ้างเหมา          | บ้านคำแสนราช            | 11      | แสนสุข      | วารินชำราบ      | อุบลราชธานี | เหล็ก                   | 150              | 42                 | น้ำเค็ม                | -                                   | 30 ถุง  |          |
| 249      | 48P      | 523805 | 16852273 | อนามัย            | บ้านคำเม็ก              | 2       | กุดขมพู     | พิบูลมังสาหาร   | อุบลราชธานี | เหล็ก                   | 125              | 36                 | เล็กใช้                | 3.00                                | 4 ถุง   |          |
| 250      | 48P      | 523727 | 1682154  | อิสานเขียว        | บ้านคำเม็ก              | 2       | กุดขมพู     | พิบูลมังสาหาร   | อุบลราชธานี | เหล็ก                   | 100              | 37                 | เล็กใช้                | 3.50                                | 4 ถุง   |          |

รายงานผลโครงการอุทกกลบ่อน้ำบาดาลทั่วประเทศ (งบกองทุน) ปีงบประมาณ 2552

สำนักทรัพยากรน้ำบาดาล เขต 12

| ลำดับที่ | พิกัดบ่อ |        |        | หน่วยงานที่<br>เจาะ | ชื่อบ้าน     | หมู่ที่ | ตำบล       | อำเภอ   | จังหวัด | ข้อมูลบ่อน้ำบาดาลที่อุทกกลบ |                  |                    | สาเหตุของการอุทกกลบ | วัสดุที่ใช้อุทกกลบ (ม <sup>3</sup> ) |         |
|----------|----------|--------|--------|---------------------|--------------|---------|------------|---------|---------|-----------------------------|------------------|--------------------|---------------------|--------------------------------------|---------|
|          | ZONE     | UTME   | UTMN   |                     |              |         |            |         |         | ชนิดบ่อ                     | ขนาดบ่อ<br>(มม.) | ความ<br>ลึกบ่อ(ม.) |                     | ดินเหนียว                            | ซีเมนต์ |
| 1        | 47N      | 668404 | 781165 | กอน.                | น้ำน้อย      | 1       | น้ำน้อย    | หาดใหญ่ | สงขลา   | เหล็ก                       | 100              | 42                 | ปนเปื้อน            | 0.2                                  |         |
| 2        | 47N      | 668080 | 781896 | ร.พ.ช.              | น้ำน้อย      | 3       | น้ำน้อย    | หาดใหญ่ | สงขลา   | เหล็ก                       | 100              | 24                 | สนิมเหล็ก           | 0.15                                 |         |
| 3        | 47N      | 666996 | 785213 | ร.พ.ช.              | บนเขา        | 4       | น้ำน้อย    | หาดใหญ่ | สงขลา   | เหล็ก                       | 100              | 48                 | สนิมเหล็ก           | 0.35                                 |         |
| 4        | 47N      | 666811 | 784050 | ร.พ.ช.              | บนเขา        | 10      | น้ำน้อย    | หาดใหญ่ | สงขลา   | เหล็ก                       | 150              | 72                 | สนิมเหล็ก           | 1.2                                  |         |
| 5        | 47N      | 662665 | 776545 | ร.พ.ช.              | หน้าควน(1)   | 1       | ควนลิ่ง    | หาดใหญ่ | สงขลา   | เหล็ก                       | 150              | 80                 | สนิมเหล็ก           | 1.14                                 |         |
| 6        | 47N      | 660554 | 772725 | กทร.                | หน้าควน(2)   | 1       | ควนลิ่ง    | หาดใหญ่ | สงขลา   | เหล็ก                       | 150              | 86                 | สนิมเหล็ก           | 1.51                                 |         |
| 7        | 47N      | 666022 | 775549 | ร.พ.ช.              | ไนไร่        | 8       | คองหงส์    | หาดใหญ่ | สงขลา   | เหล็ก                       | 100              | 36                 | สนิมเหล็ก           | 0.63                                 |         |
| 8        | 47N      | 662721 | 785386 | กอน.                | วัดดอน       | 8       | คูเต่า     | หาดใหญ่ | สงขลา   | เหล็ก                       | 100              | 24                 | น้ำเค็ม             | 0.19                                 |         |
| 9        | 47N      | 671803 | 770203 | กทร.                | นาม่วง(1)    | 5       | นาหม่อม    | นาหม่อม | สงขลา   | เหล็ก                       | 125              | 14                 | เล็กใช้             | 0.17                                 |         |
| 10       | 47N      | 671773 | 770286 | กอน.                | นาม่วง(2)    | 5       | นาหม่อม    | นาหม่อม | สงขลา   | เหล็ก                       | 100              | 14                 | เล็กใช้             | 0.11                                 |         |
| 11       | 47N      | 674353 | 771450 | จ้างเจาะ            | นาหม่อม      | 3       | เนินพิจิตร | นาหม่อม | สงขลา   | พีวีซี                      | 150              | 30                 | เล็กใช้             | 0.53                                 |         |
| 12       | 47N      | 658469 | 782091 | ร.พ.ช.              | ท่าช้าง      | 2       | ท่าช้าง    | บางกล่ำ | สงขลา   | เหล็ก                       | 100              | 39                 | สนิมเหล็ก           | 0.75                                 |         |
| 13       | 47N      | 655826 | 780628 | กทร.                | หัวควน       | 4       | ท่าช้าง    | บางกล่ำ | สงขลา   | เหล็ก                       | 125              | 75                 | สนิมเหล็ก           | 1                                    |         |
| 14       | 47N      | 655467 | 780564 | ร.พ.ช.              | หัวควน       | 4       | ท่าช้าง    | บางกล่ำ | สงขลา   | เหล็ก                       | 150              | 84                 | สนิมเหล็ก           | 2                                    |         |
| 15       | 47N      | 647801 | 781280 | ร.พ.ช.              | ควนยอ        | 10      | ท่าช้าง    | บางกล่ำ | สงขลา   | เหล็ก                       | 100              | 42                 | สนิมเหล็ก           | 0.75                                 |         |
| 16       | 47N      | 650130 | 780962 | ร.พ.ช.              | ยางงาม       | 10      | ท่าช้าง    | บางกล่ำ | สงขลา   | เหล็ก                       | 100              | 39                 | สนิมเหล็ก           | 0.5                                  |         |
| 17       | 47N      | 664153 | 801863 | กทร.                | หัวลำภู      | 1       | ป่าขาด     | สิงหนคร | สงขลา   | พีวีซี                      | 150              | 70                 | เล็กใช้             | 1                                    |         |
| 18       | 47N      | 663133 | 802470 | กอน.                | ป่าขาด       | 2       | ป่าขาด     | สิงหนคร | สงขลา   | เหล็ก                       | 100              | 40                 | เล็กใช้             | 0.3                                  |         |
| 19       | 47N      | 665210 | 807644 | ร.พ.ช.              | มะขาม        | 3       | วัดขนุน    | สิงหนคร | สงขลา   | เหล็ก                       | 150              | 120                | เล็กใช้             |                                      | 77      |
| 20       | 47N      | 666757 | 807761 | กทร.                | ขนุน(บ่อ 1)  | 7       | วัดขนุน    | สิงหนคร | สงขลา   | เหล็ก                       | 125              | 10                 | เล็กใช้             | 0.18                                 |         |
| 21       | 47N      | 666818 | 807774 | ร.พ.ช.              | ขนุน(บ่อ 2)  | 7       | วัดขนุน    | สิงหนคร | สงขลา   | เหล็ก                       | 150              | 20                 | เล็กใช้             | 0.25                                 |         |
| 22       | 47N      | 668459 | 800896 | ยธ.                 | สายลำเท็ง    | 1       | ชิงโค      | สิงหนคร | สงขลา   | เหล็ก                       | 100              | 59                 | เล็กใช้             |                                      | 20      |
| 23       | 47N      | 668207 | 802220 | ร.พ.ช.              | วัดใหม่      | 3       | ชิงโค      | สิงหนคร | สงขลา   | เหล็ก                       | 150              | 120                | เล็กใช้             |                                      | 77      |
| 24       | 47N      | 666742 | 805389 | ร.พ.ช.              | วัดดีหลวงนอก | 9       | ชิงโค      | สิงหนคร | สงขลา   | เหล็ก                       | 150              | 60                 | เล็กใช้             |                                      | 40      |

| ลำดับที่ | พิกัดบ่อ |        |        | หน่วยงานที่<br>เจาะ | ชื่อบ้าน       | หมู่ที่ | ตำบล     | อำเภอ   | จังหวัด | ข้อมูลบ่อบาดาลที่อุดกลบ |                  |                    | สาเหตุของการอุดกลบ | วัสดุที่ใช้อุดกลบ (ม <sup>3</sup> ) |         |
|----------|----------|--------|--------|---------------------|----------------|---------|----------|---------|---------|-------------------------|------------------|--------------------|--------------------|-------------------------------------|---------|
|          | ZONE     | UTME   | UTMN   |                     |                |         |          |         |         | ชนิดบ่อ                 | ขนาดบ่อ<br>(มม.) | ความ<br>ลึกบ่อ(ม.) |                    | ดินเหนียว                           | ซีเมนต์ |
| 25       | 47N      | 660176 | 806287 | ร.พ.ช.              | ดอนทิง         | 1       | ปากพร    | สิงหนคร | สงขลา   | เหล็ก                   | 150              | 66                 | เลิกใช้            |                                     | 44      |
| 26       | 47N      | 658219 | 805335 |                     | บางไหนด        | 3       | ปากพร    | สิงหนคร | สงขลา   | เหล็ก                   | 100              | 60                 | เลิกใช้            |                                     | 18      |
| 27       | 47N      | 666315 | 801304 | ยธ.                 | พร้าว          | 4       | ท่าบ     | สิงหนคร | สงขลา   | เหล็ก                   | 100              | 135                | เลิกใช้            |                                     | 42      |
| 28       | 47N      | 655411 | 829537 |                     | ท่าโพธิ์(1)    | 1       | คลองรี   | สทิงพระ | สงขลา   | เหล็ก                   | 100              | 48                 | เลิกใช้            |                                     | 14      |
| 29       | 47N      | 655365 | 829554 |                     | ท่าโพธิ์(2)    | 1       | คลองรี   | สทิงพระ | สงขลา   | เหล็ก                   | 100              | 49                 | เลิกใช้            |                                     | 15      |
| 30       | 47N      | 655563 | 829258 |                     | ท่าโพธิ์(3)    | 1       | คลองรี   | สทิงพระ | สงขลา   | เหล็ก                   | 100              | 66                 | เลิกใช้            |                                     | 22      |
| 31       | 47N      | 655186 | 831971 | กทธ.                | คลองรี(อบต)    | 4       | คลองรี   | สทิงพระ | สงขลา   | เหล็ก                   | 125              | 104                | เลิกใช้            |                                     | 47      |
| 32       | 47N      | 655100 | 832825 | กทธ.                | คลองรี(อนามัย) | 4       | คลองรี   | สทิงพระ | สงขลา   | พีวีซี                  | 150              | 63                 | เลิกใช้            |                                     | 44      |
| 33       | 47N      | 655565 | 828787 | ร.พ.ช.              | ท่านางไกล      | 1       | คูซุด    | สทิงพระ | สงขลา   | เหล็ก                   | 100              | 120                | เลิกใช้            |                                     | 35      |
| 34       | 47N      | 655660 | 822221 | ร.พ.ช.              | ดอนคันทก       | 7       | คูซุด    | สทิงพระ | สงขลา   | เหล็ก                   | 100              | 42                 | เลิกใช้            |                                     | 15      |
| 35       | 47N      | 660693 | 818492 | ร.พ.ช.              | วัดพิบูล       | 6       | บ่อแดง   | สทิงพระ | สงขลา   | เหล็ก                   | 100              | 60                 | เลิกใช้            |                                     | 18      |
| 36       | 47N      | 657990 | 829061 | กทธ.                | บ่อกุด(1)      | 5       | กระดังงา | สทิงพระ | สงขลา   | เหล็ก                   | 125              | 96                 | เลิกใช้            |                                     | 44      |
| 37       | 47N      | 657975 | 829094 | กอน.                | บ่อกุด(2)      | 5       | กระดังงา | สทิงพระ | สงขลา   | เหล็ก                   | 150              | 120                | เลิกใช้            |                                     | 77      |
| 38       | 47N      | 656839 | 818531 | ร.พ.ช.              | มีไร่          | 7       | ท่าหิน   | สทิงพระ | สงขลา   | เหล็ก                   | 150              | 66                 | เลิกใช้            |                                     | 44      |
| 39       | 47N      | 655397 | 840043 | ยธ.                 | ชุมพล          | 1       | ชุมพล    | สทิงพระ | สงขลา   | เหล็ก                   | 100              | 39                 | เลิกใช้            |                                     | 11      |
| 40       | 47N      | 641445 | 869553 | ทบ.                 | ทุ่งสงวน       | 1       | แดนสงวน  | ระโนด   | สงขลา   | พีวีซี                  | 150              | 90                 | เลิกใช้            |                                     | 57      |
| 41       | 47N      | 644648 | 870683 | กอน.                | มาบเตย         | 3       | แดนสงวน  | ระโนด   | สงขลา   | เหล็ก                   | 100              | 120                | เลิกใช้            |                                     | 35      |
| 42       | 47N      | 644913 | 870740 | กอน.                | มาบเตย(ช.2)    | 3       | แดนสงวน  | ระโนด   | สงขลา   | เหล็ก                   | 100              | 120                | เลิกใช้            |                                     | 36      |
| 43       | 47N      | 645545 | 871052 | กทธ.                | บางหรอด        | 7       | ท่าบอน   | ระโนด   | สงขลา   | เหล็ก                   | 125              | 135                | เลิกใช้            |                                     | 61      |
| 44       | 47N      | 686710 | 768218 | กทธ.                | ป่าชิง (1)     | 1       | ป่าชิง   | จะนะ    | สงขลา   | เหล็ก                   | 100              | 48                 | เลิกใช้            |                                     | 0.5     |
| 45       | 47N      | 685570 | 767337 | กทธ.                | ป่าชิง(2)      | 1       | ป่าชิง   | จะนะ    | สงขลา   | เหล็ก                   | 100              | 42                 | เลิกใช้            |                                     | 0.4     |
| 46       | 47N      | 688537 | 765972 | กอน.                | ทุ่งพระ(ร.จ.)  | 2       | ป่าชิง   | จะนะ    | สงขลา   | เหล็ก                   | 100              | 48                 | ชำรุด              |                                     | 0.5     |
| 47       | 47N      | 688681 | 766123 | กทธ.                | ทุ่งพระ        | 2       | ป่าชิง   | จะนะ    | สงขลา   | เหล็ก                   | 100              | 48                 | เลิกใช้            |                                     | 0.5     |
| 48       | 47N      | 690096 | 762590 | กอน.                | ดอนไฟ          | 6       | ป่าชิง   | จะนะ    | สงขลา   | เหล็ก                   | 100              | 45                 | ชำรุด              |                                     | 0.4     |
| 49       | 47N      | 682968 | 776562 | อบต.                | ตู่ทรง         | 2       | จะโหนด   | จะนะ    | สงขลา   | พีวีซี                  | 150              | 61                 | เลิกใช้            |                                     | 1.2     |
| 50       | 47N      | 683138 | 778767 | ยธ.                 | ปลักปลิง       | 3       | จะโหนด   | จะนะ    | สงขลา   | เหล็ก                   | 100              | 39                 | เลิกใช้            |                                     | 0.4     |

| ลำดับที่ | พิกัดบ่อ |        |        | หน่วยงานที่<br>เจาะ | ชื่อบ้าน         | หมู่ที่ | ตำบล        | อำเภอ       | จังหวัด | ข้อมูลบ่อบาดาลที่อุทกอบ |                  |                    | สาเหตุของการอุทกอบ | วัสดุที่ใช้อุทกอบ (ม <sup>3</sup> ) |         |
|----------|----------|--------|--------|---------------------|------------------|---------|-------------|-------------|---------|-------------------------|------------------|--------------------|--------------------|-------------------------------------|---------|
|          | ZONE     | UTME   | UTMN   |                     |                  |         |             |             |         | ชนิดบ่อ                 | ขนาดบ่อ<br>(มม.) | ความ<br>ลึกบ่อ(ม.) |                    | ดินเหนียว                           | ซีเมนต์ |
| 51       | 47N      | 710799 | 756710 | ยธ.                 | บ่อน้ำส้ม(1)     | 2       | เกาะสะบ้า   | เทพา        | สงขลา   | เหล็ก                   | 100              | 45                 | เลิกใช้            | 0.35                                |         |
| 52       | 47N      | 712544 | 756113 | ร.พ.ช.              | บ่อน้ำส้ม(2)     | 2       | เกาะสะบ้า   | เทพา        | สงขลา   | เหล็ก                   | 100              | 36                 | เลิกใช้            | 0.28                                |         |
| 53       | 47N      | 707341 | 759595 | กอน.                | จีน              | 3       | เกาะสะบ้า   | เทพา        | สงขลา   | เหล็ก                   | 100              | 24                 | เลิกใช้            |                                     | 10      |
| 54       | 47N      | 705447 | 763900 | กทธ.                | โคกพะยอม         | 5       | เกาะสะบ้า   | เทพา        | สงขลา   | เหล็ก                   | 150              | 39                 | เลิกใช้            | 0.69                                |         |
| 55       | 47N      | 705615 | 762575 | กอน.                | โคกพะยอม(ร.จ)    | 5       | เกาะสะบ้า   | เทพา        | สงขลา   | เหล็ก                   | 100              | 42                 | เลิกใช้            | 0.33                                |         |
| 56       | 47N      | 706301 | 760679 | ร.พ.ช.              | ควน (อ้อมทรัพย์) | 7       | เกาะสะบ้า   | เทพา        | สงขลา   | เหล็ก                   | 100              | 42                 | เลิกใช้            | 0.4                                 |         |
| 57       | 47N      | 706063 | 761356 | กทธ.                | ควน              | 7       | เกาะสะบ้า   | เทพา        | สงขลา   | เหล็ก                   | 125              | 48                 | สนิมเหล็ก          | 0.7                                 |         |
| 58       | 47N      | 650998 | 758750 | ร.พ.ช.              | เหนือ            | 3       | คลองหอยโข่ง | คลองหอยโข่ง | สงขลา   | เหล็ก                   | 150              | 60                 | เลิกใช้            | 1.06                                |         |
| 59       | 47N      | 645598 | 838683 | ยธ.                 | โตนดด้วน         | 2       | กระแสดินทร์ | กระแสดินทร์ | สงขลา   | เหล็ก                   | 100              | 60                 | เลิกใช้            |                                     | 60      |
| 60       | 47N      | 701955 | 716862 |                     | บ้านน้ำเขียว     | 4       | เขาแดง      | สะบ้าย่อย   | สงขลา   | เหล็ก                   | 100              | 42                 | เลิกใช้            |                                     | 15      |
| 61       | 47N      | 616861 | 850235 | ร.พ.ช.              | คอกวัว           | 1       | ชัยบุรี     | เมือง       | พัทลุง  | เหล็ก                   | 100              | 21                 | เลิกใช้            | 0.45                                |         |
| 62       | 47N      | 617891 | 847465 | ยธ.                 | สะพานไทร         | 11      | ชัยบุรี     | เมือง       | พัทลุง  | เหล็ก                   | 100              | 28                 | เลิกใช้            | 0.5                                 |         |
| 63       | 47N      | 617399 | 834243 | ร.พ.ช.              | โคกไม้ไผ่        | 2       | ท่าแค       | เมือง       | พัทลุง  | เหล็ก                   | 100              | 24                 | เลิกใช้            | 0.4                                 |         |
| 64       | 47N      | 617139 | 802550 | อบต.                | ไสนายขัน         | 9       | ท่าแค       | เมือง       | พัทลุง  | เหล็ก                   | 100              | 29                 | เลิกใช้            | 0.6                                 |         |
| 65       | 47N      | 611958 | 832302 | ร.พ.ช.              | เกาะไทร          | 6       | ร่มเมือง    | เมือง       | พัทลุง  | เหล็ก                   | 150              | 23                 | เลิกใช้            | 0.75                                |         |
| 66       | 47N      | 612530 | 834234 | กทธ.                | ยางยายขลุ่ย(1)   | 6       | ร่มเมือง    | เมือง       | พัทลุง  | เหล็ก                   | 150              | 38                 | เลิกใช้            | 0.85                                |         |
| 67       | 47N      | 612534 | 834211 | กทธ.                | ยางยายขลุ่ย(2)   | 6       | ร่มเมือง    | เมือง       | พัทลุง  | เหล็ก                   | 150              | 3                  | เลิกใช้            | 0.75                                |         |
| 68       | 47N      | 612537 | 834223 | กทธ.                | ยางยายขลุ่ย(3)   | 6       | ร่มเมือง    | เมือง       | พัทลุง  | เหล็ก                   | 150              | 44                 | เลิกใช้            | 0.97                                |         |
| 69       | 47N      | 621300 | 843405 | กทธ.                | ทุ่งขาม          | 3       | พญาขัน      | เมือง       | พัทลุง  | เหล็ก                   | 150              | 25                 | เลิกใช้            | 0.9                                 |         |
| 70       | 47N      | 621485 | 843308 | ร.พ.ช.              | ทุ่งมะขาม(1)     | 3       | พญาขัน      | เมือง       | พัทลุง  | เหล็ก                   | 100              | 27                 | เลิกใช้            | 0.5                                 |         |
| 71       | 47N      | 621391 | 844275 | ร.พ.ช.              | ทุ่งมะขาม(2)     | 3       | พญาขัน      | เมือง       | พัทลุง  | เหล็ก                   | 100              | 24                 | เลิกใช้            | 0.48                                |         |
| 72       | 47N      | 623899 | 845977 | กทธ.                | ควนถบ(ร.จ.)      | 4       | พญาขัน      | เมือง       | พัทลุง  | เหล็ก                   | 150              | 60                 | เลิกใช้            | 1.21                                |         |
| 73       | 47N      | 619669 | 844513 | ร.พ.ช.              | ม่วงหวาน(1)      | 8       | พญาขัน      | เมือง       | พัทลุง  | เหล็ก                   | 100              | 24                 | เลิกใช้            | 0.5                                 |         |
| 74       | 47N      | 619753 | 844361 | กอน.                | ม่วงหวาน(2)      | 8       | พญาขัน      | เมือง       | พัทลุง  | เหล็ก                   | 100              | 24                 | เลิกใช้            | 0.55                                |         |
| 75       | 47N      | 619478 | 847064 | ร.พ.ช.              | ดอนแบก           | 1       | ปรางหมู่    | เมือง       | พัทลุง  | เหล็ก                   | 100              | 18                 | เลิกใช้            | 0.3                                 |         |
| 76       | 47N      | 616518 | 843706 | ร.พ.ช.              | ดอนเค็ด          | 10      | เขาเจ็ยก    | เมือง       | พัทลุง  | เหล็ก                   | 100              | 30                 | เลิกใช้            | 0.64                                |         |

| ลำดับที่ | พิกัดบ่อ |        |        | หน่วยงานที่<br>เจาะ | ชื่อบ้าน        | หมู่ที่ | ตำบล      | อำเภอ     | จังหวัด | ข้อมูลบ่อบาดาลที่อุทกกลบ |                  |                    | สาเหตุของการอุทกกลบ | วัสดุที่ใช้อุทกกลบ (ม <sup>3</sup> ) |         |
|----------|----------|--------|--------|---------------------|-----------------|---------|-----------|-----------|---------|--------------------------|------------------|--------------------|---------------------|--------------------------------------|---------|
|          | ZONE     | UTME   | UTMN   |                     |                 |         |           |           |         | ชนิดบ่อ                  | ขนาดบ่อ<br>(มม.) | ความ<br>ลึกบ่อ(ม.) |                     | ดินเหนียว                            | ซีเมนต์ |
| 77       | 47N      | 616462 | 838992 | ร.พ.ช.              | ไทรห้อย         | 9       | ท่ามิหรำ  | เมือง     | พัทลุง  | เหล็ก                    | 150              | 26                 | เลิกใช้             | 0.8                                  |         |
| 78       | 47N      | 616462 | 838992 | กทธ.                | ป่าไผ่          | 6       | ตำนาน     | เมือง     | พัทลุง  | เหล็ก                    | 150              | 23                 | เลิกใช้             | 0.4                                  |         |
| 79       | 47N      | 623775 | 859899 | ร.พ.ช.              | พนางตุง(3)      | 2       | พนางตุง   | ควนขนุน   | พัทลุง  | เหล็ก                    | 100              | 29                 | เลิกใช้             | 0.22                                 |         |
| 80       | 47N      | 621873 | 855867 | ร.พ.ช.              | ท่าช้าง         | 5       | พนางตุง   | ควนขนุน   | พัทลุง  | เหล็ก                    | 100              | 24                 | เลิกใช้             | 0.38                                 |         |
| 81       | 47N      | 626475 | 812591 | ยธ.                 | ท่าช้าง (ร.ร.)  | 5       | พนางตุง   | ควนขนุน   | พัทลุง  | เหล็ก                    | 100              | 36                 | เลิกใช้             | 0.28                                 |         |
| 82       | 47N      | 621084 | 857374 | ยธ.                 | พนางตุง(1)      | 6       | พนางตุง   | ควนขนุน   | พัทลุง  | เหล็ก                    | 100              | 62                 | เลิกใช้             | 0.68                                 |         |
| 83       | 47N      | 620937 | 857426 | ร.พ.ช.              | พนางตุง(2)      | 6       | พนางตุง   | ควนขนุน   | พัทลุง  | เหล็ก                    | 150              | 42                 | เลิกใช้             | 0.74                                 |         |
| 84       | 47N      | 621261 | 862914 | นทพ.                | โคกเมา          | 8       | ทะเลน้อย  | ควนขนุน   | พัทลุง  | เหล็ก                    | 100              | 36                 | เลิกใช้             | 0.28                                 |         |
| 85       | 47N      | 624594 | 821809 | สปก.                | หัวเขา          | 3       | เขาย้ายสน | เขาย้ายสน | พัทลุง  | เหล็ก                    | 150              | 36                 | เลิกใช้             | 0.83                                 |         |
| 86       | 47N      | 624842 | 822617 | ยธ.                 | ออกเขา          | 3       | เขาย้ายสน | เขาย้ายสน | พัทลุง  | เหล็ก                    | 100              | 15.5               | เลิกใช้             | 0.32                                 |         |
| 87       | 47N      | 622992 | 823523 | สปก.                | ตกเขา(1)        | 5       | เขาย้ายสน | เขาย้ายสน | พัทลุง  | พีวีซี                   | 150              | 29                 | เลิกใช้             | 0.51                                 |         |
| 88       | 47N      | 623038 | 823526 | สปก.                | ตกเขา(2)        | 5       | เขาย้ายสน | เขาย้ายสน | พัทลุง  | เหล็ก                    | 150              | 42                 | เลิกใช้             | 0.94                                 |         |
| 89       | 47N      | 617904 | 820457 | กทธ.                | ลานช้าง(ร.ร.)   | 7       | เขาย้ายสน | เขาย้ายสน | พัทลุง  | เหล็ก                    | 125              | 24                 | เลิกใช้             | 0.49                                 |         |
| 90       | 47N      | 616831 | 819783 | ยธ.                 | ลานช้าง(บ้าน)   | 7       | เขาย้ายสน | เขาย้ายสน | พัทลุง  | เหล็ก                    | 100              | 24                 | เลิกใช้             | 0.38                                 |         |
| 91       | 47N      | 617716 | 818964 | กทธ.                | ควนอ้ายแมน      | 7       | เขาย้ายสน | เขาย้ายสน | พัทลุง  | เหล็ก                    | 125              | 19.5               | เลิกใช้             | 0.43                                 |         |
| 92       | 47N      | 620266 | 820406 | กอน.                | ป่ายูง          | 11      | เขาย้ายสน | เขาย้ายสน | พัทลุง  | เหล็ก                    | 150              | 43.5               | เลิกใช้             | 0.76                                 |         |
| 93       | 47N      | 620113 | 818859 | กอน.                | ปากทางเกาะทองสม | 12      | เขาย้ายสน | เขาย้ายสน | พัทลุง  | เหล็ก                    | 150              | 42                 | เลิกใช้             | 0.74                                 |         |
| 94       | 47N      | 634850 | 828182 | ร.พ.ช.              | แหลมจองถนน      | 1       | จองถนน    | เขาย้ายสน | พัทลุง  | เหล็ก                    | 100              | 32                 | เลิกใช้             | 0.25                                 |         |
| 95       | 47N      | 613168 | 819268 | กทธ.                | ทุ่งยาว         | 11      | โคกม่วง   | เขาย้ายสน | พัทลุง  | เหล็ก                    | 150              | 84                 | เลิกใช้             | 1.48                                 |         |
| 96       | 47N      | 618247 | 816252 | ยธ.                 | เกาะทองสม(1)    | 15      | โคกม่วง   | เขาย้ายสน | พัทลุง  | เหล็ก                    | 100              | 30                 | เลิกใช้             | 0.43                                 |         |
| 97       | 47N      | 618287 | 816897 | ยธ.                 | เกาะทองสม(2)    | 15      | โคกม่วง   | เขาย้ายสน | พัทลุง  | เหล็ก                    | 100              | 62                 | เลิกใช้             | 0.68                                 |         |
| 98       | 47N      | 618455 | 816629 | กอน.                | เกาะทองสมใหญ่   | 15      | โคกม่วง   | เขาย้ายสน | พัทลุง  | เหล็ก                    | 150              | 66                 | เลิกใช้             | 1.36                                 |         |
| 99       | 47N      | 621489 | 836432 | ยธ.                 | คลองขุด         | 8       | ห่านโพธิ์ | เขาย้ายสน | พัทลุง  | เหล็ก                    | 150              | 35                 | เลิกใช้             | 1                                    |         |
| 100      | 47N      | 628437 | 829987 | กทธ.                | วัดสะทังใหญ่    | 12      | ห่านโพธิ์ | เขาย้ายสน | พัทลุง  | พีวีซี                   | 150              | 45                 | เลิกใช้             | 1.1                                  |         |
| 101      | 47N      | 646231 | 812047 | กทธ.                | บ้านปากพะยูน    | 1       | ปากพะยูน  | ปากพะยูน  | พัทลุง  | เหล็ก                    | 150              | 45                 | เลิกใช้             | 0.99                                 |         |
| 102      | 47N      | 642193 | 810018 | กทธ.                | ฝาละมี          | 1       | ฝาละมี    | ปากพะยูน  | พัทลุง  | เหล็ก                    | 125              | 38                 | เลิกใช้             | 0.66                                 |         |

| ลำดับที่ | พิกัดบ่อ |        |        | หน่วยงานที่<br>เจาะ | ชื่อบ้าน           | หมู่ที่ | ตำบล      | อำเภอ    | จังหวัด | ข้อมูลบ่อบาดาลที่อุทกกลบ |                  |                    | สาเหตุของการอุทกกลบ | วัสดุที่ใช้อุทกกลบ (ม <sup>3</sup> ) |         |
|----------|----------|--------|--------|---------------------|--------------------|---------|-----------|----------|---------|--------------------------|------------------|--------------------|---------------------|--------------------------------------|---------|
|          | ZONE     | UTME   | UTMN   |                     |                    |         |           |          |         | ชนิดบ่อ                  | ขนาดบ่อ<br>(มม.) | ความ<br>ลึกบ่อ(ม.) |                     | ดินเหนียว                            | ซีเมนต์ |
| 103      | 47N      | 649081 | 805708 | ยธ.                 | ท่าไหล             | 2       | ดอนประตู  | ปากพะยูน | พัทลุง  | เหล็ก                    | 100              | 36                 | เลิกใช้             | 0.27                                 |         |
| 104      | 47N      | 642199 | 802699 | ร.พ.ช.              | ปากศาลา            | 8       | ดอนประตู  | ปากพะยูน | พัทลุง  | เหล็ก                    | 100              | 50                 | สนิมเหล็ก           | 0.39                                 |         |
| 105      | 47N      | 604124 | 807709 | ยธ.                 | ควนน้อย(1)         | 4       | ป่าบอน    | ป่าบอน   | พัทลุง  | เหล็ก                    | 150              | 35                 | เลิกใช้             | 0.61                                 |         |
| 106      | 47N      | 626220 | 813197 | ยธ.                 | ควนน้อย(2)         | 4       | ป่าบอน    | ป่าบอน   | พัทลุง  | เหล็ก                    | 100              | 50                 | เลิกใช้             | 0.39                                 |         |
| 107      | 47N      | 600782 | 797564 | อบต.                | พรุพ้อ             | 1       | โคกทราย   | ป่าบอน   | พัทลุง  | เหล็ก                    | 150              | 36                 | สนิมเหล็ก           | 0.63                                 |         |
| 108      | 47N      | 638769 | 797545 | นทพ.                | กันแร่             | 2       | โคกทราย   | ป่าบอน   | พัทลุง  | เหล็ก                    | 100              | 28                 | เลิกใช้             | 0.21                                 |         |
| 109      | 47N      | 623245 | 792644 | กทร.                | ห้วยซีใต้          | 3       | โคกทราย   | ป่าบอน   | พัทลุง  | เหล็ก                    | 150              | 48                 | เลิกใช้             | 0.84                                 |         |
| 110      | 47N      | 644067 | 799698 | กอน.                | หัวควน             | 5       | โคกทราย   | ป่าบอน   | พัทลุง  | เหล็ก                    | 150              | 60                 | เลิกใช้             | 1.06                                 |         |
| 111      | 47N      | 642834 | 800003 | กอน.                | ควนเพ็ง            | 6       | โคกทราย   | ป่าบอน   | พัทลุง  | เหล็ก                    | 100              | 30                 | เลิกใช้             | 0.23                                 |         |
| 112      | 47N      | 644058 | 799716 | กทร.                | ควนแหวง            | 7       | โคกทราย   | ป่าบอน   | พัทลุง  | เหล็ก                    | 150              | 30                 | เลิกใช้             | 0.53                                 |         |
| 113      | 47N      | 619611 | 744661 | กทร.                | ทุ่งนารี           | 3       | ทุ่งนารี  | ป่าบอน   | พัทลุง  | เหล็ก                    | 100              | 36                 | เลิกใช้             | 0.28                                 |         |
| 114      | 47N      | 620205 | 792646 | กอน.                | ต้นข่าน            | 8       | ทุ่งนารี  | ป่าบอน   | พัทลุง  | เหล็ก                    | 150              | 48                 | เลิกใช้             | 0.84                                 |         |
| 115      | 47N      | 606020 | 795055 | ร.พ.ช.              | ควนช้างตาย         | 8       | วังใหม่   | ป่าบอน   | พัทลุง  | เหล็ก                    | 150              | 41                 | สนิมเหล็ก           | 0.72                                 |         |
| 116      | 47N      | 620704 | 734383 | กทร.                | เขาจีน             | 1       | คลองขุด   | เมือง    | สตูล    | เหล็ก                    | 150              | 24                 | สนิมเหล็ก           | 0.5                                  |         |
| 117      | 47N      | 623211 | 737909 | ร.พ.ช.              | ท่าจีน(1)          | 2       | คลองขุด   | เมือง    | สตูล    | เหล็ก                    | 100              | 30                 | สนิมเหล็ก           | 0.3                                  |         |
| 118      | 47N      | 623256 | 737924 | กอน.                | ท่าจีน(2)          | 2       | คลองขุด   | เมือง    | สตูล    | เหล็ก                    | 150              | 33                 | สนิมเหล็ก           | 0.7                                  |         |
| 119      | 47N      | 623265 | 737928 | กอน.                | ท่าจีน(3)          | 2       | คลองขุด   | เมือง    | สตูล    | เหล็ก                    | 150              | 36                 | เลิกใช้             | 0.74                                 |         |
| 120      | 47N      | 622911 | 737835 | กอน.                | คลองขุด(อนามัย)    | 2       | คลองขุด   | เมือง    | สตูล    | เหล็ก                    | 100              | 30                 | เลิกใช้             | 0.3                                  |         |
| 121      | 47N      | 606146 | 744256 | ร.พ.ช.              | ป่าเต๊ะ            | 3       | เจ๊ะบิลัง | เมือง    | สตูล    | เหล็ก                    | 100              | 30                 | เลิกใช้             | 0.3                                  |         |
| 122      | 47N      | 606146 | 744256 | ร.พ.ช.              | กาลันยี่ตัน (อบต.) | 5       | เจ๊ะบิลัง | เมือง    | สตูล    | เหล็ก                    | 100              | 30                 | เลิกใช้             | 0.3                                  |         |
| 123      | 47N      | 610338 | 739785 | ยธ.                 | กาลันยี่ตัน(ร.ร.)  | 5       | เจ๊ะบิลัง | เมือง    | สตูล    | เหล็ก                    | 100              | 42                 | เลิกใช้             | 0.45                                 |         |
| 124      | 47N      | 613045 | 747637 | ร.พ.ช.              | ควนโพธิ์           | 2       | ควนโพธิ์  | เมือง    | สตูล    | เหล็ก                    | 100              | 30                 | เลิกใช้             | 0.3                                  |         |
| 125      | 47N      | 614951 | 747016 | ยธ.                 | โคกพิลา            | 3       | ควนโพธิ์  | เมือง    | สตูล    | เหล็ก                    | 100              | 7                  | เลิกใช้             | 0.2                                  |         |
| 126      | 47N      | 609733 | 745645 | ร.พ.ช.              | ห้วยหลุง           | 7       | ควนโพธิ์  | เมือง    | สตูล    | เหล็ก                    | 100              | 42                 | เลิกใช้             | 0.45                                 |         |
| 127      | 47N      | 609252 | 757514 | กทร.                | ชอย 5              | 4       | ควนกาหลง  | ควนกาหลง | สตูล    | พีวีซี                   | 150              | 32                 | เลิกใช้             | 0.8                                  |         |
| 128      | 47N      | 608247 | 757431 | ร.พ.ช.              | ชอย 6(บ้านค้ำ)     | 4       | ควนกาหลง  | ควนกาหลง | สตูล    | เหล็ก                    | 150              | 29                 | เลิกใช้             | 0.7                                  |         |

| ลำดับที่ | พิกัดบ่อ |        |        | หน่วยงานที่<br>เจาะ | ชื่อบ้าน             | หมู่ที่ | ตำบล       | อำเภอ    | จังหวัด | ข้อมูลบ่อบาดาลที่อุทกกลบ |                  |                    | สาเหตุของการอุทกกลบ | วัสดุที่ใช้อุทกกลบ (ม <sup>3</sup> ) |         |
|----------|----------|--------|--------|---------------------|----------------------|---------|------------|----------|---------|--------------------------|------------------|--------------------|---------------------|--------------------------------------|---------|
|          | ZONE     | UTME   | UTMN   |                     |                      |         |            |          |         | ชนิดบ่อ                  | ขนาดบ่อ<br>(มม.) | ความ<br>ลึกบ่อ(ม.) |                     | ดินเหนียว                            | ซีเมนต์ |
| 129      | 47N      | 608265 | 758077 | ร.พ.ช.              | ชอย 6                | 4       | ควนกาหลง   | ควนกาหลง | สตูล    | เหล็ก                    | 150              | 29                 | เลิกใช้             | 0.8                                  |         |
| 130      | 47N      | 611840 | 771484 | กทธ.                | เหนือคลอง            | 8       | ควนกาหลง   | ควนกาหลง | สตูล    | เหล็ก                    | 125              | 32                 | เลิกใช้             | 0.5                                  |         |
| 131      | 47N      | 624361 | 760405 | ร.พ.ช.              | ทุ่งนุ้ย(1)          | 2       | ทุ่งนุ้ย   | ควนกาหลง | สตูล    | เหล็ก                    | 100              | 36                 | เลิกใช้             | 0.35                                 |         |
| 132      | 47N      | 623891 | 759446 | ร.พ.ช.              | ทุ่งนุ้ย(2)          | 2       | ทุ่งนุ้ย   | ควนกาหลง | สตูล    | เหล็ก                    | 100              | 42                 | เลิกใช้             | 0.5                                  |         |
| 133      | 47N      | 600706 | 761103 | ร.พ.ช.              | ฝั่ง34               | 2       | อุไคเจริญ  | ควนกาหลง | สตูล    | เหล็ก                    | 100              | 10                 | เลิกใช้             | 0.3                                  |         |
| 134      | 47N      | 604270 | 765618 | ร.พ.ช.              | อุไคเจริญ            | 6       | อุไคเจริญ  | ควนกาหลง | สตูล    | เหล็ก                    | 150              | 30                 | เลิกใช้             | 0.6                                  |         |
| 135      | 47N      | 604833 | 767607 | ร.พ.ช.              | ฝั่ง44               | 2       | นิคมพัฒนา  | มะนัง    | สตูล    | เหล็ก                    | 150              | 34                 | เลิกใช้             | 0.5                                  |         |
| 136      | 47N      | 614201 | 755703 | ร.พ.ช.              | ถ้ำทะลุ(1)           | 3       | ควนโดน     | ควนโดน   | สตูล    | เหล็ก                    | 100              | 30                 | เลิกใช้             | 0.3                                  |         |
| 137      | 47N      | 614078 | 755353 | กทธ.                | ถ้ำทะลุ(2)           | 3       | ควนโดน     | ควนโดน   | สตูล    | เหล็ก                    | 125              | 33                 | เลิกใช้             | 0.5                                  |         |
| 138      | 47N      | 613029 | 754435 | ร.พ.ช.              | ถ้ำทะลุ(3)           | 3       | ควนโดน     | ควนโดน   | สตูล    | เหล็ก                    | 100              | 27                 | สนิมเหล็ก           | 0.2                                  |         |
| 139      | 47N      | 612541 | 753052 | ร.พ.ช.              | ปลักใหญ่ใจดี         | 8       | ควนโดน     | ควนโดน   | สตูล    | เหล็ก                    | 100              | 36                 | เลิกใช้             | 0.35                                 |         |
| 140      | 47N      | 658723 | 772630 | ร.พ.ช.              | เขาน้อยเหนือ(มัสยิด) | 3       | ย่านซื่อ   | ควนโดน   | สตูล    | เหล็ก                    | 150              | 24                 | เลิกใช้             | 0.42                                 |         |
| 141      | 47N      | 619085 | 745980 | ร.พ.ช.              | เขาน้อยเหนือ (1)     | 3       | ย่านซื่อ   | ควนโดน   | สตูล    | เหล็ก                    | 150              | 30                 | เลิกใช้             | 0.53                                 |         |
| 142      | 47N      | 619184 | 745959 | ร.พ.ช.              | เขาน้อยเหนือ (2)     | 3       | ย่านซื่อ   | ควนโดน   | สตูล    | เหล็ก                    | 150              | 28                 | เลิกใช้             | 0.49                                 |         |
| 143      | 47N      | 643308 | 745685 | ร.พ.ช.              | ปากบาง               | 7       | ย่านซื่อ   | ควนโดน   | สตูล    | เหล็ก                    | 150              | 36                 | เลิกใช้             | 0.63                                 |         |
| 144      | 47N      | 619619 | 744662 | ร.พ.ช.              | มะละกัส              | 2       | ควนสะตอ    | ควนโดน   | สตูล    | เหล็ก                    | 150              | 36                 | สนิมเหล็ก           | 0.63                                 |         |
| 145      | 47N      | 600272 | 774304 | ยธ.                 | ฝั่งปาล์ม 1          | 1       | ปาล์มพัฒนา | มะนัง    | สตูล    | เหล็ก                    | 100              | 73                 | เลิกใช้             | 0.5                                  |         |
| 146      | 47N      | 608690 | 748870 |                     | ทำน้ำเค็มใต้(1)      | 1       | ท่าแพ      | ท่าแพ    | สตูล    | เหล็ก                    | 100              | 90                 | เลิกใช้             | 1                                    |         |
| 147      | 47N      | 607677 | 749562 | กอน.                | ทำน้ำเค็มใต้(2)      | 1       | ท่าแพ      | ท่าแพ    | สตูล    | เหล็ก                    | 100              | 72                 | สนิมเหล็ก           | 0.86                                 |         |
| 148      | 47N      | 608794 | 748976 | กทธ.                | ทำน้ำเค็มใต้(3)      | 1       | ท่าแพ      | ท่าแพ    | สตูล    | พีวีซี                   | 150              | 120                | เลิกใช้             | 2.7                                  |         |
| 149      | 47N      | 606188 | 752872 | ร.พ.ช.              | ปลักหั่ว(1)          | 4       | ท่าแพ      | ท่าแพ    | สตูล    | เหล็ก                    | 150              | 39                 | เลิกใช้             | 0.8                                  |         |
| 150      | 47N      | 606181 | 752926 | ทบ.                 | ปลักหั่ว(2)          | 4       | ท่าแพ      | ท่าแพ    | สตูล    | พีวีซี                   | 150              | 56                 | เลิกใช้             | 1.3                                  |         |
| 151      | 47N      | 604532 | 748349 | ร.พ.ช.              | สายควน               | 7       | ท่าแพ      | ท่าแพ    | สตูล    | เหล็ก                    | 100              | 27                 | เลิกใช้             | 0.3                                  |         |
| 152      | 47N      | 601444 | 746017 | ร.พ.ช.              | ทุ่งริน(วัด)         | 1       | สาคร       | ท่าแพ    | สตูล    | เหล็ก                    | 150              | 31                 | น้ำเค็ม             | 0.7                                  |         |
| 153      | 47N      | 601764 | 745080 | ยธ.                 | ทุ่งริน              | 1       | สาคร       | ท่าแพ    | สตูล    | เหล็ก                    | 150              | 42                 | น้ำเค็ม             | 1                                    |         |
| 154      | 47N      | 599498 | 744675 | ร.พ.ช.              | สาคร(1)(นายหลี่)     | 2       | สาคร       | ท่าแพ    | สตูล    | เหล็ก                    | 150              | 33                 | เลิกใช้             | 0.8                                  |         |

| ลำดับที่ | พิกัดบ่อ |        |        | หน่วยงานที่<br>เจาะ | ชื่อบ้าน        | หมู่ที่ | ตำบล | อำเภอ | จังหวัด | ข้อมูลบ่อบาดาลที่อุทกถบ |                  |                    | สาเหตุของการอุทกถบ | วัสดุที่ใช้อุทกถบ (ม <sup>3</sup> ) |         |
|----------|----------|--------|--------|---------------------|-----------------|---------|------|-------|---------|-------------------------|------------------|--------------------|--------------------|-------------------------------------|---------|
|          | ZONE     | UTME   | UTMN   |                     |                 |         |      |       |         | ชนิดบ่อ                 | ขนาดบ่อ<br>(มม.) | ความ<br>ลึกบ่อ(ม.) |                    | ดินเหนียว                           | ซีเมนต์ |
| 155      | 47N      | 599527 | 745045 | ร.พ.ช.              | สาคร(2)(มัสยิด) | 2       | สาคร | ท่าแพ | สตูล    | เหล็ก                   | 150              | 33                 | เลิกใช้            | 0.8                                 |         |
| 156      | 47N      | 599231 | 745113 | ร.พ.ช.              | สาคร(4)         | 2       | สาคร | ท่าแพ | สตูล    | เหล็ก                   | 150              | 32                 | เลิกใช้            | 0.7                                 |         |
| 157      | 47N      | 598453 | 744802 | ร.พ.ช.              | คลองลิดี        | 3       | สาคร | ท่าแพ | สตูล    | เหล็ก                   | 150              | 32                 | ชำรุด              | 0.7                                 |         |
| 158      | 47N      | 598597 | 747919 | ร.พ.ช.              | คลองสับัง       | 4       | สาคร | ท่าแพ | สตูล    | เหล็ก                   | 100              | 42                 | เลิกใช้            | 0.5                                 |         |
| 159      | 47N      | 597355 | 748262 | กอน.                | สาครเหนือ       | 4       | สาคร | ท่าแพ | สตูล    | เหล็ก                   | 150              | 21                 | เลิกใช้            | 0.5                                 |         |
| 160      | 47N      | 597529 | 745407 | น.ท.พ.              | ปลักแรด         | 5       | สาคร | ท่าแพ | สตูล    | เหล็ก                   | 100              | 63                 | เลิกใช้            | 0.6                                 |         |



โครงการอุดกลบ่อน้ำบาดาลทั่วประเทศ ประจำปีงบประมาณ 2552  
ขั้นตอนการอุดกลบ่อน้ำบาดาล ด้วยปูนซีเมนต์



ก่อนเข้าดำเนินการอุดกลบ่อน้ำบาดาล ด้วยปูนซีเมนต์



ลงท่อลมอัดอากาศเพื่อเป่าล้างบ่อ

โครงการอุดกลบ่อน้ำบาดาลทั่วประเทศ ประจำปีงบประมาณ 2552  
ขั้นตอนการอุดกลบ่อน้ำบาดาล ด้วยปูนซีเมนต์



การเป่าล้างบ่อน้ำบาดาล



ผสมปูนซีเมนต์

โครงการอุดกลบบ่อน้ำบาดาลทั่วประเทศ ประจำปีงบประมาณ 2552  
ขั้นตอนการอุดกลบบ่อน้ำบาดาล ด้วยปูนซีเมนต์



การอัดปูนซีเมนต์ลงในบ่อน้ำบาดาล



โครงการอุดกลบ่อน้ำบาดาลทั่วประเทศ ประจำปีงบประมาณ 2552  
ขั้นตอนการอุดกลบ่อน้ำบาดาล ด้วยปูนซีเมนต์

ปูนซีเมนต์เติมบ่อน้ำบาดาล



การตัดท่อ



อุดกลบ่อน้ำบาดาลด้วยปูนซีเมนต์ เสร็จเรียบร้อย

โครงการอุดกลบบ่อน้ำบาดาลทั่วประเทศ ประจำปีงบประมาณ 2552  
ขั้นตอนการอุดกลบบ่อน้ำบาดาล ด้วยดินเหนียว



บ่อน้ำบาดาลที่จะดำเนินการอุดกลบ



ถอนอุปกรณ์เครื่องสูบน้ำออก



วัดระดับความลึกบ่อน้ำบาดาล

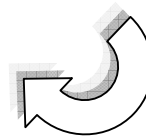



เป่าล้างบ่อน้ำบาดาลก่อนทำการอุดกลบ

ตัดท่อกรบ่อให้เสมอพื้นดิน



อุดกลบด้วยดินเหนียวน้ำจืดเนื้อเนียนบริสุทธิ์  
ปั้นลูกกลม ขนาด 3 เซนติเมตร

## เทพื้นคอนกรีตปิดปากบ่อ



ดำเนินการอุดกลบ่อน้ำบาดาล ด้วยดินเหนียว  
เสร็จเรียบร้อย

ลักษณะทั่วไปของบ่อน้ำบาดาลที่ชำรุด ควรดำเนินการอุดกมลฯ

|   |  |   |
|---|--|---|
|    |    |    |
| <p>ใกล้สิ่งปนเปื้อน</p>   | <p>น้ำท่วมบ่อได้ง่าย</p>   | <p>ใกล้สิ่งปนเปื้อน</p>   |
|   |   |   |
| <p>อยู่ในพื้นที่ส่วนบุคคล</p>   | <p>ค้นหาถนนไปอาจหาไม่พบ</p>  | <p>น้ำท่วมบ่อได้ง่าย</p>  |
|  |  |  |
| <p>หมดอายุการใช้งาน</p>   | <p>น้ำท่วมบ่อได้ง่าย</p>   | <p>น้ำท่วมได้ง่าย</p>   |